

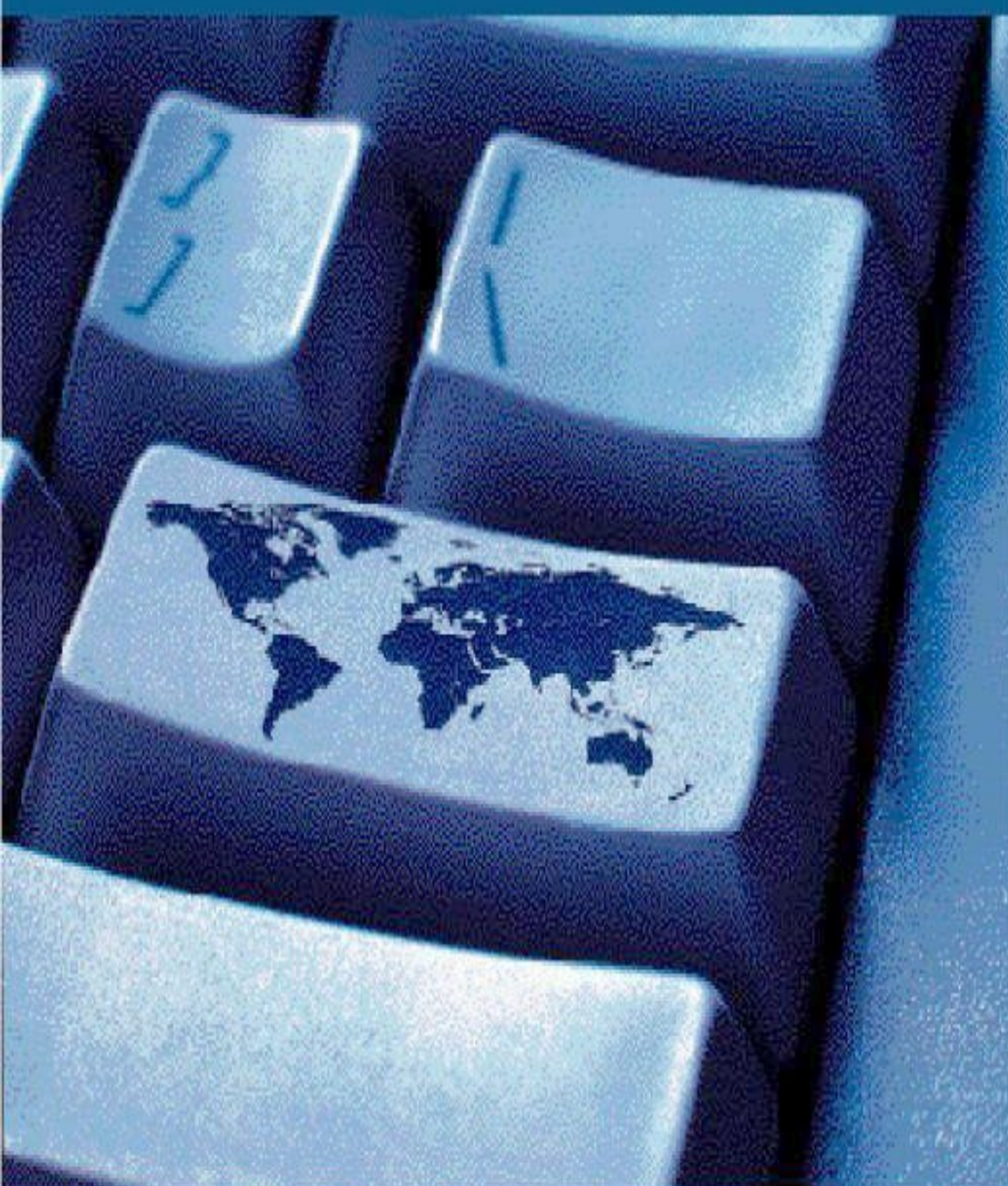

BANCO CENTRAL DE CHILE

Indicadores de Comercio Exterior



Mayo 2003



BANCO CENTRAL DE CHILE

Indicadores de Comercio Exterior

Mayo 2003

*Publicación editada por el Departamento Publicaciones
de la Gerencia de División Estudios
del Banco Central de Chile*

**DIRECTOR Y REPRESENTANTE LEGAL
JORGE CARRASCO VÁSQUEZ**

Precios

	CHILE	EXTERIOR (*)
Cada ejemplar	\$5.500	US\$ 25
Suscripción anual	\$55.000	US\$250

(*) Incluye despacho por vía aérea.

La adquisición de ejemplares o de suscripciones de esta publicación debe ser solicitada directamente al Departamento Publicaciones del Banco Central de Chile, Huérfanos 1175, primer piso, o a la casilla postal 967, Santiago - Chile.

El Banco Central de Chile no mantiene convenios de ninguna naturaleza para la representación o comercialización de sus publicaciones con otras empresas o instituciones.

ISSN: 0716-2405

Edición de 550 ejemplares

Impreso en Chile

BANCO CENTRAL DE CHILE
Agustinas 1180, Santiago, Chile
Casilla postal 967, Santiago, Chile
Tel: 56-2-670 2000
Fax: 56-2-670 2231
www.bcentral.cl
bcch@bcentral.cl

El formulario para suscripción se encuentra en la última página de cada ejemplar.
PROHIBIDA SU REPRODUCCIÓN POR CUALQUIER MEDIO.

Contenido

777 **INTRODUCCIÓN**

779 **I EVOLUCIÓN DEL COMERCIO EXTERIOR**

791 **II ESTUDIOS ESPECIALES**

793 Evolución de las exportaciones chilenas, 1998 - 2002

799 Exportación de los principales productos del sector forestal

809 **III ESTADÍSTICAS DE COMERCIO EXTERIOR**

811 Exportaciones

813 Resumen de las exportaciones de Chile

814 Exportaciones de Chile clasificadas de acuerdo con la CIIU

815 Exportaciones de Chile clasificadas por país de destino

816 Principales países de destino de las exportaciones de Chile

817 Exportaciones de los principales productos clasificados de acuerdo con la CIIU

849 Importaciones

851 Resumen de las importaciones de Chile

852 Importaciones de Chile clasificadas de acuerdo con la CIIU

853 Importaciones de Chile clasificadas por país de origen

854 Principales países de origen de las importaciones de Chile

855 Importaciones de los principales productos ordenadas según clasificación CIIU

917 **IV ESTADÍSTICAS ESPECIALES**

919 Principales productos exportados por Chile

919 Principales productos importados por Chile

931 Intercambio comercial de Chile con Asia

955 **FORMULARIO DE SUSCRIPCIÓN**

INTRODUCCIÓN

Las estadísticas sobre exportaciones e importaciones de Chile contenidas en esta publicación han sido extraídas de los siguientes documentos: Declaración de Exportación o Declaración Única de Salida (DUS), Informe de Variación de Valor de la Declaración de Exportación (IVV), Declaración de Ingreso, Solicitud de Traslado a Zona Franca y Solicitud de Reexportación.

Las estadísticas de exportación se construyen considerando el documento Declaración de Exportación o DUS y el IVV ajustado a la fecha de legalización de la Declaración de Exportación asociada - excluidas las exportaciones de servicios - y se expresan a nivel fob. A estas cifras se incorporan las exportaciones vía zonas francas, y se ajustan los Bienes adquiridos en puerto por medios de transporte.

Las estadísticas de importaciones se construyen considerando las Declaraciones de Ingreso (exceptuando las reimportaciones y los servicios), Solicitud de Traslado a Zona Franca y Solicitud de Reexportación, y se expresan a nivel cif.

Los precios medios que figuran en esta publicación deben entenderse como referencias, debido a que para su cálculo se utiliza el cociente entre el monto en dólares y la cantidad física correspondiente. Por esta razón, no se presenta el precio para aquellos productos considerados no homogéneos.

A partir de enero del 2000, los cuadros que se incluyen en esta publicación presentan la información de exportaciones e importaciones ordenada según la Clasificación Internacional Industrial Uniforme (CIIU), revisión 2. Cabe señalar, adicionalmente, que desde enero de 1990 se adoptó el Sistema Armonizado de Designación y Codificación de Mercancías (SADCM) en reemplazo de la Nomenclatura Arancelaria de Bruselas (NAB).

Asimismo, cabe destacar que esta publicación, a partir de enero del 2002, incluye modificaciones producto de los cambios que tuvo el Arancel Aduanero, vigentes a partir del uno de enero de 2002.



I. EVOLUCIÓN DEL COMERCIO EXTERIOR



Evolución del Comercio Exterior

PERÍODO: MAYO 2003

El comercio global de Chile, equivalente a la sumatoria de las exportaciones más las importaciones, alcanzó a US\$16.588,5 millones en los primeros cinco meses de 2003, lo que significó un alza de 11,1% respecto de los US\$14.930,8 millones registrados en igual período de 2002.

Esta variación se explica por aumentos de US\$729,2 millones en las exportaciones y de US\$928,4 millones en las importaciones, según se puede constatar en las cifras del cuadro 1 que se presenta a continuación:

Ítem	1999	2000	2001	2002	ENERO-MAYO		% Var. 03/02
					2002	2003	
1. EXPORTACIONES (fob)	17.170,1	19.205,7	18.393,6	18.415,0	8.012,0	8.741,2	9,1
Agricultura, fruticultura, ganadería, silvicultura y pesca extractiva	1.719,2	1.691,2	1.716,7	1.783,1	1.246,0	1.155,0	-7,3
Minería	7.074,2	8.346,5	7.511,1	7.317,4	3.082,9	3.366,0	9,2
Industria (*)	7.304,0	8.170,0	8.206,5	8.353,5	3.276,6	3.826,0	16,8
Otros	0,8	0,7	2,0	0,9	0,3	0,2	-11,2
Zona franca	1.071,8	997,3	957,4	960,2	406,3	394,0	-3,0
2. IMPORTACIONES (cif)	15.805,2	18.445,4	17.783,5	17.168,5	6.918,8	7.847,3	13,4
Agricultura, fruticultura, ganadería, silvicultura y pesca extractiva	397,7	381,2	332,1	344,9	134,1	136,9	2,1
Minería	1.525,2	2.418,8	2.209,0	2.114,2	834,7	1.229,6	47,3
Industria	12.047,4	13.958,2	13.530,8	13.087,5	5.338,5	5.819,7	9,0
Otros	558,4	534,5	606,4	641,9	239,7	284,1	18,5
Zona franca	1.276,5	1.152,8	1.105,2	980,0	371,8	377,0	1,4
3. INTERCAMBIO GLOBAL	32.975,3	37.651,1	36.177,1	35.583,5	14.930,8	16.588,5	11,1

(*) Incluye "rancho de naves".

EXPORTACIONES

Las exportaciones totalizaron US\$8.741,2 millones en los primeros cinco meses de 2003 (incluyendo en este monto aquellas efectuadas por zona franca), monto que es 9,1% superior a los US\$8.012,0 millones generados en igual lapso de 2002. Este comportamiento derivó de alzas de US\$283,1 millones en minería; de US\$549,4 millones en los productos industriales; un aumento marginal en el rubro "otros" y de

bajas de US\$90,9 millones en agricultura, fruticultura, ganadería, silvicultura y pesca extractiva y de US\$12,3 millones en zona franca.

La participación relativa de los distintos sectores en los períodos comparados, experimentó las siguientes fluctuaciones:

Sector	ENERO-MAYO (%)	
	2002	2003
Agricultura, fruticultura, ganadería, silvicultura y pesca extractiva	15,6	13,2
Minería	38,5	38,5
Industria	40,9	43,8
Zona franca	5,1	4,5
Total	100,0	100,0

Las mercaderías provenientes de la agricultura, fruticultura, ganadería, silvicultura y pesca extractiva registraron embarques por US\$1.155,0 millones en los primeros cinco meses de 2003, esto es, 7,3% por debajo

de los US\$1.246,0 millones de igual período en 2002. Al respecto, cabe señalar que dicha tendencia resultó de las variaciones registradas principalmente por los productos que se detallan a continuación:

Producto	Cantidad (%)	VARIACIÓN		
		Precio fob (%)	Monto fob (%)	(Millones de US\$ fob)
Uva	8	-18	-12	-67,1
Ciruela	2	-22	-21	-14,2
Nectarín	10	-29	-22	-9,3
Arándano	-20	-5	-24	-7,3
Kiwi	-6	-8	-13	-7,1
Fréjol para consumo	-97	-34	-98	-4,5
Rollizos de conifera para aserrar	-99	183	-98	-4,3
Durazno	17	-25	-12	-3,9
Semilla de plantas herbáceas	-28	-6	-33	-3,9
Pera	1	-7	-7	-3,4
Fréjol para semilla	240	12	280	3,1
Semilla de hortalizas	29	-4	24	3,5
Cebolla	26	10	39	3,8
Palta	80	-6	70	10,6
Miel natural	76	85	226	16,8
Total				-87,3

Por su parte, la exportación de productos mineros totalizó US\$3.366,0 millones en los primeros cinco meses de 2003, cifra superior en 9,2% a la del mismo período del año

precedente, que alcanzó a US\$3.082,9 millones. Lo anterior, debido fundamentalmente, a las fluctuaciones de los siguientes productos:

Producto	Cantidad (%)	VARIACIÓN			(Millones de US\$ fob)
		Precio fob (%)	Monto fob (%)		
Cátodos de cobre refinado	-5	5	0	-8,1	
Salitre potásico	-19	-3	-22	-5,0	
Los demás cobres refinados	-10	4	-6	-4,5	
Hierro a granel	-33	2	-31	-4,3	
Yodo	4	-7	-3	-2,1	
Concentrado de molibdeno sin tostar	-29	61	15	2,9	
Sal marina y de mesa	26	-3	22	3,3	
Mineral de oro	-14	139	105	6,2	
Oxido de molibdeno	-18	44	18	11,0	
Oro metálico	-7	21	13	12,9	
Mineral de plata	+	-95	+	15,7	
Cobre para el afino	37	5	43	39,9	
Concentrado de cobre	24	6	31	217,7	
Total				285,4	

(+) Variación igual o superior a 1.000%.

La exportación de productos industriales llegó a US\$3.826,0 millones en los primeros cinco meses de 2003, cifra superior en US\$549,4 millones (16,8%) a la de igual

lapso del año precedente, que alcanzó a US\$3.276,6 millones. Lo anterior, debido fundamentalmente a las fluctuaciones de los siguientes subgrupos:

Subgrupo	Variación (Millones de US\$ fob)
Industria alimentaria, bebidas, licores y tabaco	158,2
Industria textil, prendas de vestir y de cuero	-0,7
Forestales y muebles de madera	75,6
Celulosa, papel, cartón, editoriales e imprenta	54,8
Productos químicos básicos y preparados, petróleo y derivados, caucho y plástico	236,8
Productos de barro, loza y porcelana, vidrio y productos minerales no metálicos	4,4
Industria básica del hierro y del acero e industria básica de metales no ferrosos	34,2
Productos metálicos, maquinaria, equipos, material eléctrico, instrumentos de medida y material de transporte	-9,9
Otras manufacturas	-4,1
Variación global	549,4

El comportamiento del sector industrial descrito anteriormente, se vio influido principalmente por las

variaciones de los siguientes productos:

Producto	Cantidad (%)	VARIACIÓN		(Millones de US\$ fob)
		Precio fob (%)	Monto fob (%)	
Harina de pescado	-10	-3	-13	-19,8
Camionetas	-55	19	-47	-14,7
Bobinas de acero sin alear ni revestir laminadas en frío	187	37	293	14,2
Tableros de fibra de madera	34	0	34	18,0
Celulosa blanqueada y semiblanqueada distinta de la de conífera	37	-3	33	19,2
Aceite combustible residual pesado (<i>fuel oil</i>)	95	61	213	21,9
Petróleo diésel	44	68	142	22,4
Filete de salmón congelado	-7	41	31	24,3
Trucha	-12	54	36	27,4
Celulosa blanqueada y semiblanqueada de conífera	-17	41	17	33,8
Madera aserrada de pino insigne	42	-12	25	34,8
Filete de salmón fresco o refrigerado	3	32	37	39,6
Gasolina para motor de vehículo terrestre	114	51	224	56,1
Alcohol metílico	-5	111	101	102,9
Total				380,0

IMPORTACIONES

Las importaciones del país alcanzaron a US\$7.847,3 millones en los primeros cinco meses de 2003 (incluyendo aquellas efectuadas desde zona franca primaria a zona franca de extensión), con un aumento de 13,4% en relación con el monto alcanzado en igual período de 2002 (US\$6.918,8 millones). Lo anterior fue el resultado de alzas de US\$2,8 millones en agricultura, fruticultura, ganadería,

silvicultura y pesca extractiva; de US\$394,9 millones en minería; de US\$481,2 millones en productos industriales; de US\$44,3 millones en el rubro "otros" y de US\$5,2 millones en zona franca.

La participación relativa de los distintos sectores en los meses comparados, acusó las siguientes fluctuaciones:

Sector	ENERO-MAYO (%)	
	2002	2003
Agricultura, fruticultura, ganadería, silvicultura y pesca extractiva	1,9	1,7
Minería	12,1	15,7
Industria	77,2	74,2
Otros	3,5	3,6
Zona franca	5,4	4,8
Total	100,0	100,0

La importación de bienes correspondientes al sector agricultura, fruticultura, ganadería, silvicultura y pesca extractiva alcanzó a US\$136,9 millones en el periodo enero-

mayo de 2003, esto es, 2,1% por encima de los US\$134,1 millones de igual lapso en 2002, debido a las fluctuaciones registradas por los siguientes productos:

Producto	Cantidad (%)	VARIACIÓN		(Millones de US\$ cif)
		Precio cif (%)	Monto cif (%)	
Los demás trigos	113	24	164	11,5
Caucho y látex natural	17	49	75	2,7
Huevas y lechas de pescado	170	1	173	1,9
Lenteja	-9	43	30	0,7
Arveja, chícharo y garbanzo	25	28	59	0,6
Café, sin tostar ni descafeinar	-22	-9	-29	-1,7
Poroto soya	-31	23	-14	-2,1
Plátano	5	-25	-21	-2,5
Cebada	-71	17	-66	-3,0
Los demás maíces	-20	7	-14	-7,9
Total				0,3

Los productos mineros importados alcanzaron a US\$1.229,6 millones en los primeros cinco meses de 2003, lo que significó un alza de US\$394,9 millones (47,3%) por

encima de los US\$834,7 millones de igual período en el año 2002, debido a las variaciones registradas por los siguientes productos:

Producto	Cantidad (%)	VARIACIÓN		(Millones de US\$ cif)
		Precio cif (%)	Monto cif (%)	
Petróleo crudo	14	43	63	372,0
Gas natural en estado gaseoso	7	5	12	17,7
Concentrado sin tostar de molibdeno	55	56	141	14,4
Mineral de cobre	38	64	127	4,9
Mineral de cromo	36	23	68	0,5
Magnesita calcinada a muerte	-32	22	-16	-0,4
Las demás hullas, incluso pulverizadas, pero sin aglomerar	-100	-	-100	-3,6
Hulla bituminosa	-12	-9	-20	-11,9
Total				393,5

La importación de bienes industriales llegó a US\$5.819,7 millones en los primeros cinco meses de 2003, lo que implicó un aumento de 9,0% en relación con los

US\$5.338,5 millones correspondientes a igual período del año anterior, que se explica por las fluctuaciones experimentadas en los siguientes subgrupos:

Subgrupo	Variación (Millones de US\$ cif)
Industria alimentaria, bebidas, licores y tabaco	57,6
Industria textil, prendas de vestir y de cuero	18,4
Forestales y muebles de madera	6,0
Celulosa, papel, cartón, editoriales e imprenta	-2,0
Productos químicos básicos y preparados, petróleo y derivados, caucho y plástico	111,7
Productos de barro, loza y porcelana, vidrio y productos minerales no metálicos	12,7
Industria básica del hierro y del acero e industria básica de metales no ferrosos	6,0
Productos metálicos, maquinaria, equipos, material eléctrico, instrumentos de medida y material de transporte	264,9
Otras manufacturas	5,8
Variación global	481,2

El comportamiento de las importaciones del sector industrial se vio afectado, principalmente, por las variaciones

registradas en el período enero-mayo de 2003, de los siguientes productos:

Producto	Cantidad (%)	VARIACIÓN			(Millones de US\$ cif)
		Precio cif (%)	Monto cif (%)		
Máquinas para fabricar papel y cartón	665	360	+	133,0	
Automóviles	35	-4	29	61,7	
Automotores para vía férrea y tranvías	67	295	559	42,1	
Calderas de vapor, excepto de calefacción central	-	-	+	42,0	
Grasa y aceite de pescado (excepto hígado)	208	8	234	17,7	
Intercambiadores de calor	255	142	759	16,5	
Máquinas con giro de 360 grados	67	134	291	15,3	
Buses	63	-12	43	15,1	
Carne de bovino deshuesada, fresca o refrigerada	40	-11	24	12,3	
Gas propano, licuado	-8	50	39	12,3	
Tractocamiones	64	3	70	9,6	
Barras de acero aleado	-40	5	-37	-9,5	
Volquetes automotores, para ser utilizados fuera de carretera	43	-62	-45	-10,3	
Aparatos emisores con aparato receptor incorporado	1	-10	-9	-11,7	
Máquinas para quebrantar, triturar, moler o pulverizar mineral	-54	-2	-55	-12,7	
Máquinas con función propia sin glosa específica	-9	-36	-42	-13,1	
Máquinas y aparatos para trabajar el caucho y el plástico	-25	-51	-63	-13,8	
Vehículos para transportar mercancías fuera de carretera	-92	-67	-97	-29,2	
Total				277,4	

(+) Variación igual o superior a 1.000%.

CUADRO 2

INTERCAMBIO GLOBAL CON LOS PRINCIPALES SOCIOS COMERCIALES DE CHILE (1)
 (Millones de US\$)

País	2001			2002			ENERO - MAYO						% Part. Interc.	% Var. 03/02
	Export.	Import.	Interc.	Export.	Import.	Interc.	2002			2003				
	Export.	Import.	Interc.	Export.	Import.	Interc.	Export.	Import.	Interc.	Export.	Import.	Interc.		
Estados Unidos	3.421,1	2.871,4	6.292,5	3.689,8	2.560,0	6.249,8	1.739,0	1.091,2	2.830,2	1.694,4	1.080,3	2.774,7	16,7	-2,0
Argentina	535,4	3.063,8	3.599,2	203,2	3.064,1	3.267,3	82,6	1.222,4	1.304,9	105,5	1.565,9	1.671,4	10,1	28,1
Japón	2.135,6	552,2	2.687,8	1.947,6	542,6	2.490,2	757,7	219,6	977,2	924,9	252,8	1.177,6	7,1	20,5
China (2)	1.069,8	1.052,7	2.122,5	1.270,4	1.171,6	2.442,0	484,5	444,7	929,1	756,5	536,8	1.293,3	7,8	39,2
Brasil	829,9	1.498,3	2.328,2	678,4	1.617,8	2.296,2	296,3	612,0	908,4	306,2	770,0	1.076,2	6,5	18,5
México	825,4	532,7	1.358,0	908,0	475,2	1.383,1	389,3	179,3	568,5	351,0	173,6	524,6	3,2	-7,7
Francia	600,8	574,9	1.175,7	638,6	623,0	1.261,6	295,7	247,6	543,3	324,2	276,1	600,3	3,6	10,5
Italia	800,3	435,8	1.236,1	865,2	354,6	1.219,8	380,4	155,1	535,5	391,4	163,7	555,1	3,3	3,7
Alemania	514,4	689,4	1.203,8	424,8	723,4	1.148,2	192,5	303,9	496,4	271,3	292,0	563,2	3,4	13,5
Corea del Sur	550,7	539,5	1.090,3	711,8	438,4	1.150,2	298,3	193,4	491,7	421,7	209,3	631,1	3,8	28,3
Reino Unido	1.228,0	194,7	1.422,6	805,0	185,3	990,4	426,0	69,9	495,9	302,1	76,2	378,3	2,3	-23,7
España	344,4	465,9	810,3	359,6	417,2	776,8	168,0	177,4	345,5	198,0	179,5	377,5	2,3	9,3
Perú	471,2	285,6	756,8	451,6	255,9	707,4	185,0	88,8	273,7	158,9	178,9	337,8	2,0	23,4
Taiwán	352,2	173,7	525,8	533,4	169,3	702,6	205,2	68,5	273,7	226,0	70,2	296,1	1,8	8,2
Países Bajos	527,9	106,0	634,0	539,7	100,3	639,9	296,0	34,4	330,4	341,7	40,1	381,8	2,3	15,6
Canadá	258,6	427,0	685,6	261,4	321,2	582,6	117,5	133,9	251,4	143,8	133,1	276,8	1,7	10,1
Colombia	240,8	189,2	430,0	271,7	206,9	478,7	111,6	92,9	204,5	117,4	83,8	201,3	1,2	-1,6
Venezuela	283,5	185,0	468,5	201,2	158,2	359,4	85,6	69,7	155,4	33,9	43,1	77,0	0,5	-50,5
Bélgica	229,4	110,2	339,6	226,3	126,3	352,6	106,1	64,3	170,4	105,6	46,3	151,9	0,9	-10,8
Ecuador	222,0	123,4	345,4	249,6	92,5	342,2	92,0	32,9	124,9	121,7	33,1	154,8	0,9	23,9
Suecia	80,2	182,0	262,2	143,1	152,2	295,3	65,2	68,6	133,7	42,2	80,7	123,0	0,7	-8,1
India	112,2	75,2	187,4	184,3	82,0	266,3	65,1	28,2	93,4	100,5	27,3	127,8	0,8	36,9
Nigeria	9,4	122,6	132,0	14,1	187,8	201,9	6,6	35,5	42,1	5,0	76,9	81,9	0,5	94,6
Suiza	153,3	109,5	262,8	68,1	99,2	167,3	33,5	39,7	73,2	24,1	48,6	72,6	0,4	-0,8
Bolivia	143,1	25,0	168,1	138,3	22,6	161,0	57,1	10,9	68,0	54,8	20,3	75,1	0,5	10,4
Finlandia	36,1	84,3	120,3	50,9	106,8	157,8	17,2	30,8	48,0	23,4	151,7	175,1	1,1	264,8
Australia	40,6	86,1	126,8	53,6	97,5	151,1	17,2	47,2	64,4	16,6	40,0	56,6	0,3	-12,1
Indonesia	41,9	86,3	128,3	64,3	86,0	150,3	22,5	45,0	67,5	29,7	34,8	64,5	0,4	-4,5
Tailandia	45,9	91,8	137,7	51,3	94,0	145,2	21,1	43,4	64,5	21,7	32,8	54,5	0,3	-15,4
Emir. Árabes Unidos (3)	32,5	1,3	33,8	136,0	1,0	137,1	41,9	0,3	42,2	27,6	0,3	27,9	0,2	-33,9
Dinamarca	56,5	65,9	122,5	58,7	66,7	125,4	21,5	30,1	51,6	29,4	40,1	69,5	0,4	34,8
Turquía	71,6	20,5	92,0	83,3	22,4	105,7	29,0	11,3	40,2	51,7	9,6	61,3	0,4	52,4
Paraguay	46,0	90,3	136,3	24,3	78,7	103,0	11,9	41,5	53,5	7,8	15,6	23,4	0,1	-56,2
Uruguay	61,5	55,8	117,3	38,0	64,2	102,2	19,0	21,9	40,9	13,9	31,5	45,3	0,3	10,8
Malasia	31,8	103,9	135,7	21,6	71,3	92,9	7,3	23,4	30,7	13,2	17,6	30,8	0,2	0,5
Sudáfrica	32,9	66,1	99,0	36,3	53,4	89,6	9,9	24,7	34,6	23,3	18,1	41,4	0,2	19,6
Guatemala	58,0	4,4	62,4	71,1	9,5	80,5	24,3	7,5	31,8	52,5	7,6	60,1	0,4	89,0
Arabia Saudita	55,9	5,3	61,1	76,2	4,1	80,3	50,6	3,8	54,5	39,6	0,3	39,9	0,2	-26,8
Grecia	41,5	5,1	46,6	65,0	10,4	75,4	31,2	6,5	37,7	39,6	1,1	40,7	0,2	8,0
Irlanda	24,5	43,1	67,6	30,1	39,1	69,2	10,8	16,8	27,6	12,5	16,9	29,4	0,2	6,4
Costa Rica	51,8	2,9	54,8	64,5	4,1	68,7	25,0	1,2	26,1	31,5	4,1	35,6	0,2	36,2
Portugal	21,1	53,6	74,7	16,5	46,4	62,9	10,2	20,9	31,2	13,4	24,7	38,1	0,2	22,3
Singapur	24,4	25,0	49,4	35,8	23,6	59,4	13,8	9,8	23,6	19,2	7,3	26,5	0,2	12,2
Rusia	17,3	33,1	50,4	22,9	36,3	59,2	13,1	17,8	30,8	20,1	11,6	31,7	0,2	2,7
Israel	5,8	59,1	65,0	9,9	44,2	54,0	3,3	12,7	16,0	7,4	19,3	26,7	0,2	67,1
Noruega	42,1	51,1	93,2	26,3	24,3	50,6	10,0	8,8	18,8	9,6	12,0	21,6	0,1	15,2
Ucrania	0,2	24,3	24,5	1,3	49,1	50,3	0,4	32,5	32,9	0,6	14,1	14,7	0,1	-55,3
Austria	13,5	40,5	54,0	10,3	38,9	49,2	3,5	16,2	19,7	3,6	17,9	21,5	0,1	8,9
Filipinas	52,9	24,4	77,3	38,8	8,3	47,1	19,0	3,7	22,7	29,6	3,3	32,9	0,2	44,8
Cuba	36,2	0,8	37,0	41,6	1,1	42,7	16,1	0,6	16,8	14,8	0,5	15,3	0,1	-8,8
Pakistán	0,4	36,8	37,2	0,3	36,7	37,0	0,1	13,6	13,7	0,2	13,9	14,1	0,1	3,0
Bulgaria	33,9	0,3	34,2	30,5	5,7	36,2	0,1	0,1	0,2	6,0	0,2	6,2	0,0	+
República Dominicana	28,6	0,3	28,9	34,4	1,0	35,4	14,4	0,3	14,6	11,3	0,6	11,9	0,1	-18,4
Islandia	13,9	3,6	17,5	29,9	2,8	32,7	0,4	1,3	1,7	0,4	0,9	1,3	0,0	-20,9
Panamá	22,7	4,9	27,6	29,1	3,5	32,5	10,8	1,0	11,8	36,0	1,1	37,0	0,2	213,9
Sri Lanka	13,4	14,6	27,9	16,5	12,1	28,7	7,0	3,7	10,6	6,0	4,3	10,3	0,1	-2,9
Nueva Zelanda	9,4	27,9	37,4	9,2	17,9	27,0	4,4	7,0	11,4	7,4	6,1	13,5	0,1	18,7
Irán	57,5	2,3	59,8	25,7	1,0	26,7	14,8	0,2	15,1	12,6	0,5	13,1	0,1	-13,2
Vietnam	4,3	13,3	17,5	10,7	11,3	22,0	4,1	6,0	10,1	5,4	4,3	9,7	0,1	-4,6
Letonia	9,3	10,9	20,1	5,6	15,6	21,2	2,6	15,6	18,1	2,6	0,3	2,9	0,0	-83,8
Subtotal	17.075,5	15.825,7	32.901,2	17.105,5	15.336,6	32.442,1	7.445,1	6.212,1	13.657,1	8.162,6	7.023,7	15.186,3	91,5	11,2
Resto (4)	1.318,1	1.957,8	3.275,9	1.309,5	1.831,9	3.141,4	566,9	706,8	1.273,7	578,6	823,6	1.402,1	8,5	10,1
TOTAL	18.393,6	17.783,5	36.177,1	18.415,0	17.168,5	35.583,5	8.012,0	6.918,8	14.930,8	8.741,2	7.847,3	16.588,5	100,0	11,1

(1) Los países se ordenan de acuerdo con el intercambio efectuado en el año 2002. Las exportaciones se valorizan fob y las importaciones cif.

(2) Incluye Hong Kong.

(3) Comprende principalmente Dubai y Abu Dhabi.

(4) Las cifras globales incluyen aquellas operaciones efectuadas a través de zona franca.

(+) Variación igual o superior a 1.000%.

INTERCAMBIO GLOBAL Y COMERCIAL DE CHILE

El cuadro 2 presenta el intercambio global efectuado con los principales socios comerciales de Chile durante el período enero-mayo de 2003, figurando en los primeros diez lugares: Estados Unidos (16,7%), Argentina (10,1%), China (7,8%), Japón (7,1%), Brasil (6,5%), Corea del Sur (3,8%), Francia (3,6%), Alemania (3,4%), Italia (3,3%), y México (3,2%).

El saldo total del intercambio comercial de Chile, esto es el valor fob de las exportaciones menos las importaciones en términos cif, fue positivo en US\$893,9 millones en los primeros cinco meses de 2003, lo que significó una baja de 18,2% frente a los US\$1.093,2 millones de igual período en 2002. El balance positivo con Asia alcanzó a US\$1.419,4 millones, destacando en este continente los superávits de US\$672,1 millones logrado con Japón, de US\$219,7 millones con China, de US\$212,4 millones con Corea del Sur y de US\$155,8 millones con Taiwán.

Con la Unión Europea, el saldo también fue favorable en US\$684,5 millones, sobresaliendo en este caso los saldos positivos obtenidos con: los Países Bajos (US\$301,6 millones), Italia (US\$227,8 millones) y el Reino Unido (US\$225,8 millones).

Mientras con Estados Unidos el intercambio comercial arrojó un superávit de US\$614,1 millones, con la Aladi el saldo fue negativo (US\$1.630,5 millones), incidiendo en ello los déficit obtenidos con Argentina (US\$1.460,4 millones) y Brasil (US\$463,8 millones), si bien es del caso destacar también los resultados positivos logrados con México de US\$177,4 millones y con Ecuador de US\$88,5 millones. Cabe agregar que en el saldo negativo con Argentina inciden en gran medida las importaciones de petróleo crudo y de gas natural, fuentes energéticas que en los primeros cinco meses de 2003 involucraron montos de US\$632,4 millones y de US\$164,6 millones, respectivamente.

CUADRO 3

SALDOS DEL INTERCAMBIO CON PAÍSES Y ZONAS SELECCIONADOS (*)

(Millones de US\$)

Ítem	1999	2000	2001	2002	ENERO-MAYO	
					2002	2003
América	-1.236,2	-2.470,0	-1.765,4	-1.527,7	-314,2	-859,2
Asociación Latinoamericana de Integración (Aladi)	-1.246,6	-2.203,5	-2.355,1	-2.831,4	-1.026,4	-1.630,5
Mercado Común del Sur (Mercosur)	-1.585,8	-2.664,7	-3.235,3	-3.881,1	-1.488,0	-1.949,5
Argentina	-1.316,6	-2.260,9	-2.528,3	-2.860,9	-1.139,8	-1.460,4
Brasil	-270,4	-385,3	-668,4	-939,5	-315,7	-463,8
Tratado de Libre Comercio con América del Norte (Nafta)	-56,3	-182,0	674,1	1.502,7	841,4	802,2
Estados Unidos	106,4	-112,9	549,8	1.129,7	647,8	614,1
Asia	2.332,6	2.683,9	1.715,3	2.334,7	887,4	1.419,4
Japón	1.720,2	1.832,7	1.583,5	1.405,0	538,1	672,1
Europa	1.296,2	1.669,3	1.515,9	1.209,7	722,2	671,2
Unión Europea (UE)	1.365,1	1.642,6	1.461,5	1.230,2	777,9	684,5
TOTAL SALDO DE INTERCAMBIO	1.364,9	760,2	610,2	1.246,5	1.093,2	893,9

(*) Exportaciones (fob) menos importaciones (cif).

EXPORTACIONES DE CHILE CLASIFICADAS DE ACUERDO CON LA CIU
(Participación porcentual por agrupación)

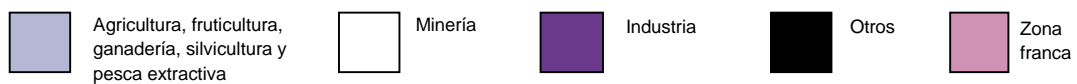
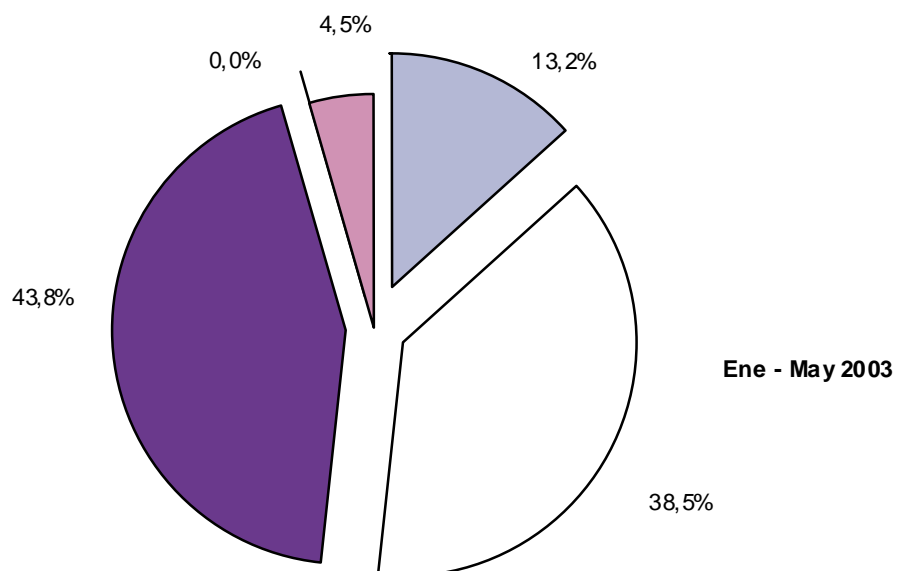
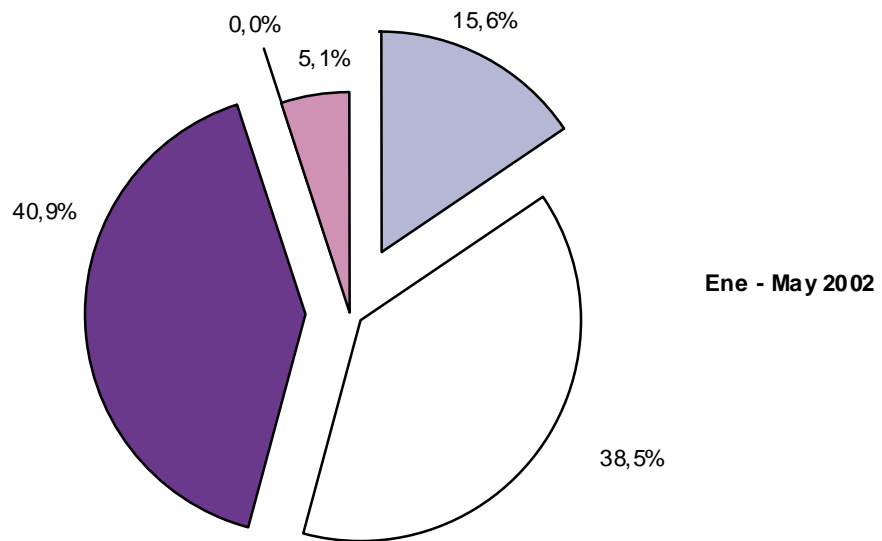

CLASIFICACIÓN ECONÓMICA DE LAS IMPORTACIONES DE CHILE
(Participación porcentual por agrupación)

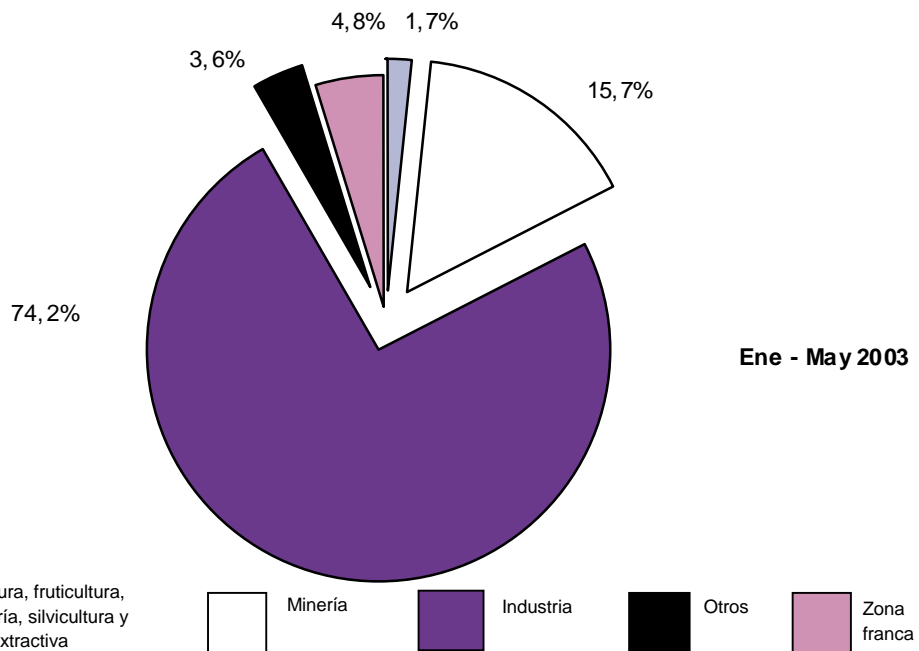
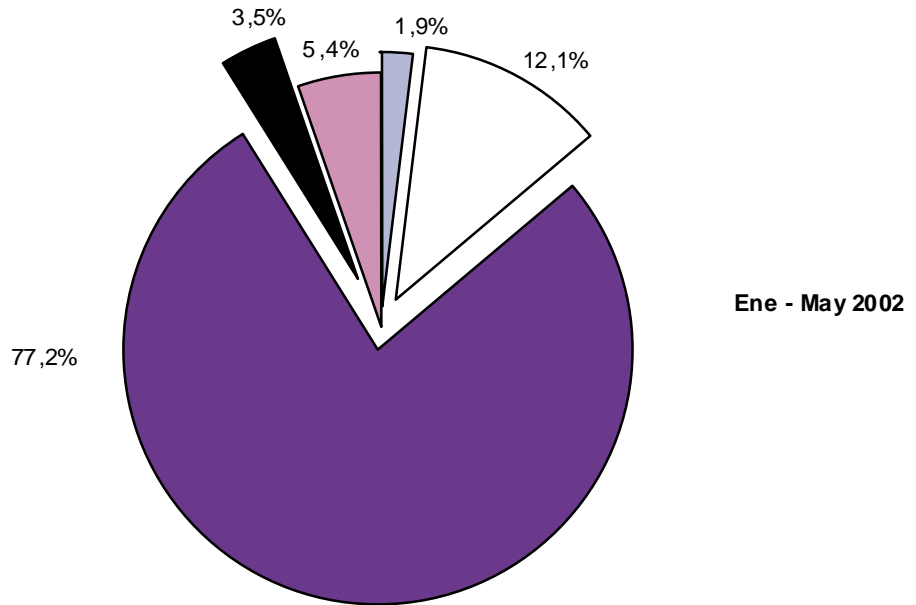

Agricultura, fruticultura, ganadería, silvicultura y pesca extractiva
 Minería
 Industria
 Otros
 Zona franca

II ESTUDIOS ESPECIALES



Evolución de las Exportaciones Chilenas 1998 - 2002

Introducción

El valor de las exportaciones experimentó, durante el año 2002, una variación anual de 0,8%, alentada globalmente por un incremento en el volumen exportado, lo que se reflejó en una variación anual de 1,2%, en oposición a los precios cuyo índice anotó una caída de 1,9% entre 2001 y 2002. Estos resultados, relativamente moderados si se comparan con las estimaciones conocidas hasta septiembre de 2002, se vieron particularmente influidos por el cobre y las exportaciones de los principales productos no tradicionales.

A continuación, en un análisis de dichas categorías, se especifica el comportamiento de los envíos de los principales productos asociados a ellas y su desempeño según área geográfica.

Cobre

En el caso del cobre, el año 2002 combina retrocesos tanto de cantidad como de precios al compararlos con el año anterior. En efecto, en el cuadro 1 se constata que el índice de cantidad anota una variación negativa (-3%), hecho excepcional si se considera que durante toda la década de los noventa, incluido 2001, nunca se registró

una variación anual negativa y, en el cuatrienio inmediatamente anterior, la tasa de crecimiento promedio alcanzó a 8,1%. En cambio, por el lado de los precios, las variaciones oscilan, en efecto, luego del bienio 1999-2000 con resultados positivos, se produce una caída en el 2001 (-11,2%) que se extiende hasta el año 2002 (-4,2%).

Resulta de particular interés indagar en los mercados que explican la caída observada en las exportaciones de cobre. Como se desprende del gráfico 1, la Unión Europea y la Aladi son los bloques de países que influyen predominantemente en este aspecto. El primero experimenta una caída de 14,7%, entre los años 2001 y 2002, esto es, de alrededor de US\$350 millones, situando en 32% la participación de la Unión Europea en las adquisiciones de cobre, durante 2002. Por su parte, la Aladi también descendiende 34% en el mismo lapso, variación aproximada a US\$250 millones, que ubica la presencia de dicha región en 8% del total de cobre nacional exportado en 2002. Sin embargo, Asia generó una compensación relativa a la menor demanda de las regiones mencionadas, puesto que experimentó un crecimiento de 17,9%, dinamismo que le permitió concentrar más de 40% de los envíos nacionales de este producto en el año 2002, destacando países como China, Corea del Sur y Taiwán.

GRÁFICO 1

CRECIMIENTO TRIMESTRAL DE LA EXPORTACIÓN DE COBRE, POR ÁREA GEOGRÁFICA, 2000 - 2002

(Variación porcentual respecto de igual trimestre en el año precedente)

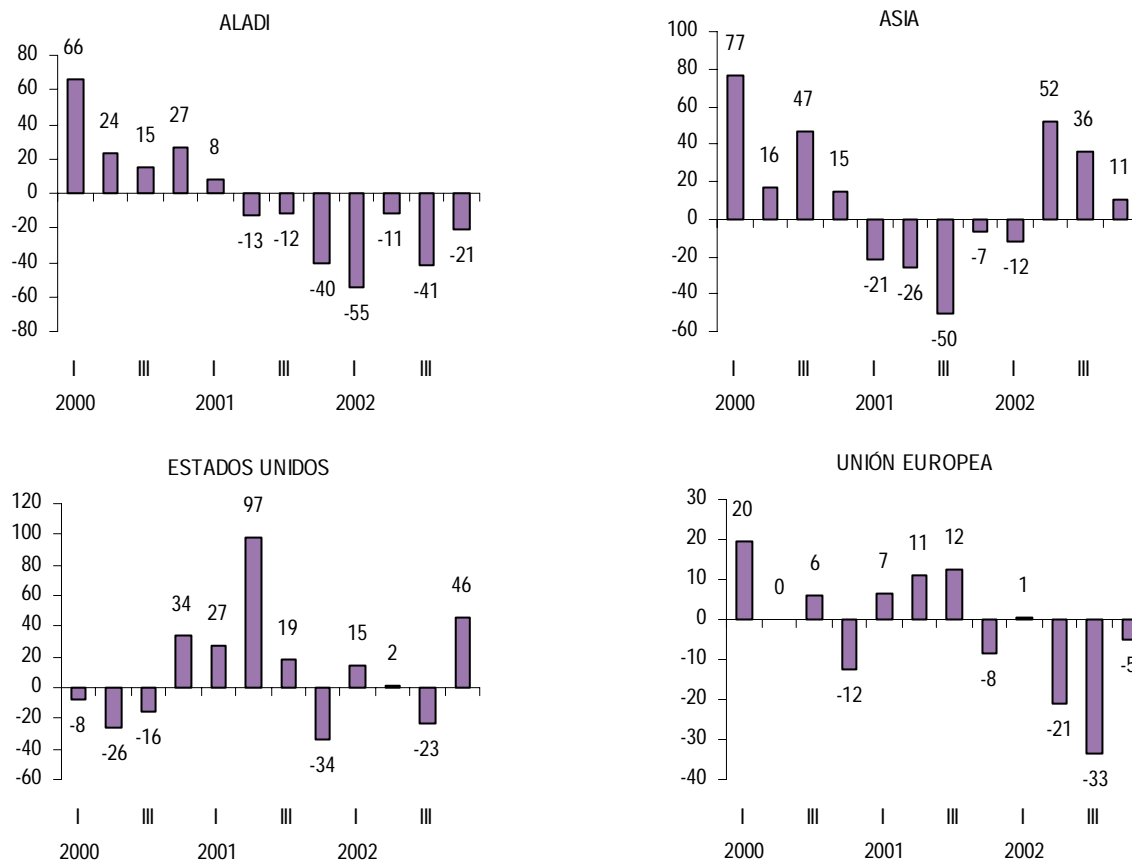

Fuente: Declaraciones de exportación con IVV ajustados a la fecha de la declaración de la exportación asociada.

No cobre

Durante 2002, el valor de las exportaciones no cobre experimentó un incremento de 2,9%, alentado por un mayor volumen (3,9%) que compensó la caída observada de los precios (-0,6%). Cabe señalar que en el cuatrienio 1999-2002 los índices de cantidad exhibieron crecimientos consecutivos, a diferencia de la evolución de los precios que, nuevamente, se mostró oscilante, tal como indica el cuadro 1.

Al evaluar los resultados por área geográfica, se desprende del gráfico 2, que Estados Unidos, Asia y la Unión Europea se caracterizan por el dinamismo en el valor exportado, con variaciones en 2001-2002 de 9,6%, 5,0% y 2,9%, respectivamente. En contraste, la Aladi experimentó un retroceso, anotando una caída de 7,9%.

Los primeros tres bloques ilustran el dinámico comportamiento de los principales productos de exportación nacional que, precisamente se despachan mayoritariamente hacia

esos mercados, destacando la fruta fresca, la harina de pescado y la celulosa.

En efecto, Estados Unidos concentra aproximadamente 50% de los envíos de fruta fresca y la Unión Europea, 19%; Asia adquiere 78% de la harina de pescado y la Unión Europea, 15%, finalmente, Asia adquiere 51% de la celulosa y la Unión Europea, 34%.

Dichos productos exhibieron entre 2001 y 2002 un incremento en volumen embarcado, resaltando la fruta fresca con 14,4% y la harina de pescado con 4,3%, cifra esta última que se registra luego de dos años de caída. Los precios de estas mercancías se mostraron igualmente dinámicos en el mismo lapso, anotando la harina de pescado un aumento de 21,4% y la fruta fresca un alza de 3,9%. La excepción fue la celulosa, cuyo descenso en precio atenuó el crecimiento experimentado en volumen, obteniendo como resultado un crecimiento en valor de 3,3%.

GRÁFICO 2

CRECIMIENTO TRIMESTRAL DE LAS EXPORTACIONES NO COBRE, POR ÁREA GEOGRÁFICA, 2000 - 2002

(Variación porcentual respecto de igual trimestre en el año precedente)

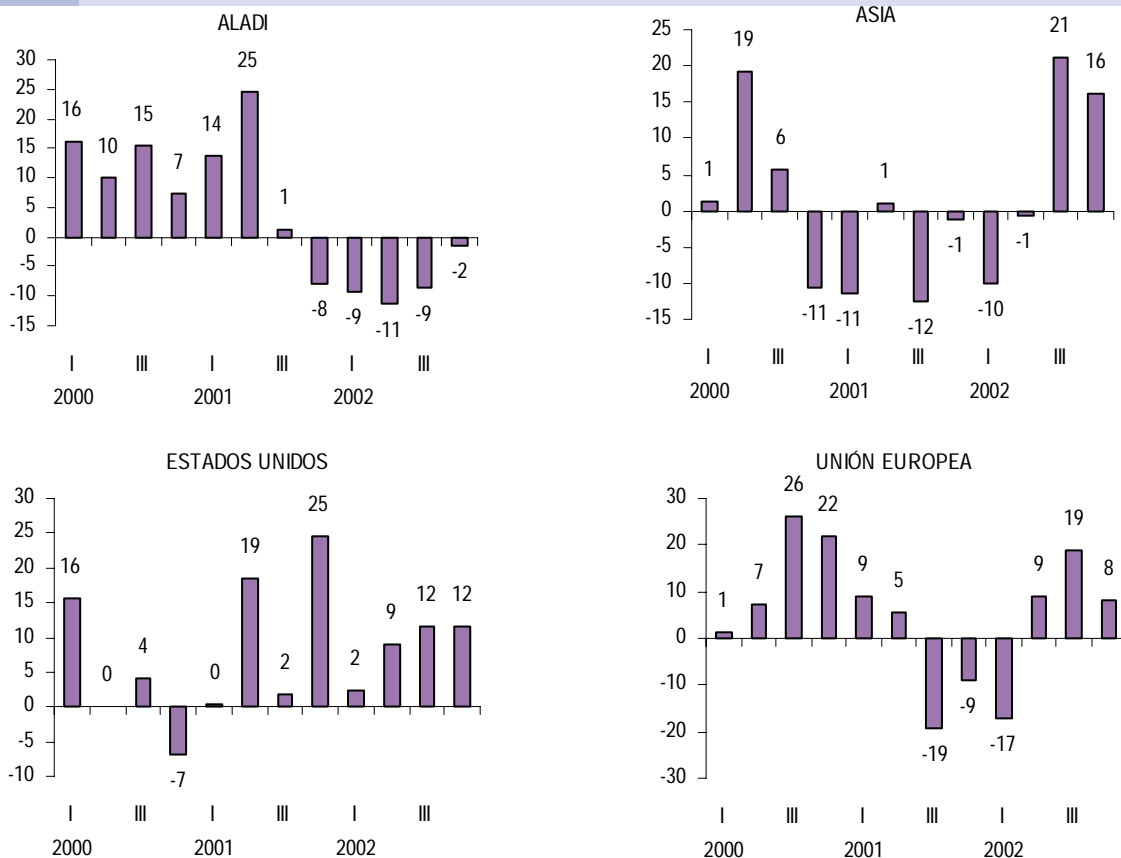

Fuente: Declaraciones de exportación con IVV ajustados a la fecha de la declaración de la exportación asociada.

Principales Productos No Tradicionales

En la categoría no cobre, el resto de los productos exportados abarca mercancías importantes tales como fruta y hortaliza en conserva, textiles y calzado, papel e impresos, productos químicos preparados y productos metálicos, que en 2002, exhibieron caídas en el valor de los envíos y, en otros casos, modestos incrementos. De este modo, su trayectoria anual osciló entre -24% y 2%, cuyo lento dinamismo estuvo asociado al comportamiento de su principal destino, la Aladi.

En efecto, en los casos mencionados, salvo los productos en conserva del agro, la participación de la Aladi en el valor total exportado se empina sobre 60% en el quinquenio 1998-2002, destacando el rubro papel e impresos con 93% (cuadro 2). Asimismo, en todas estas mercancías se constatan caídas en los envíos a la Aladi durante el bienio 2001-2002, que se ubican entre 22% y 6%.

Al interior de la Aladi, cabe desagregar la situación de los principales países. Es así como se observa en el pasado

reciente un descenso del volumen exportado hacia dichos destinos, fenómeno agudizado durante el año 2001. Con el propósito de ilustrar esta situación, se puede constatar que en 1998 se exportaron a Argentina US\$734 millones, valor que en 2002 llegó a US\$233 millones representando una variación anual de -58,1%. Ello significó que este país, luego de haberse ubicado permanentemente entre los primeros tres de la Aladi, descendiera en 2002 a la sexta posición. Situación que se ilustra muy bien si se considera que de la reducción de las exportaciones a Argentina entre 2001 y 2002, un tercio de esos envíos se redestinó a otros mercados, los que corresponden principalmente a cobre, productos de la agroindustria, químicos y productos frutícolas.

En el caso de Brasil, en 1998, los envíos ascendieron a US\$811 millones y en 2002 se redujeron a US\$686 millones, cifra que se ubica 17,8% por debajo de la registrada el año 2001. El cobre y el material de transporte fueron los rubros más afectados por la caída anual experimentada en 2002.

Elementos característicos de la crisis recesiva del año 2002, como la debilidad de la demanda interna y la depreciación de las divisas, contrapartida de la mayor relajación monetaria y ausencia de financiación internacional observada en los últimos años, explicarían el pobre desempeño de los embarques nacionales a la Aladi.

La excepción al cuadro anterior es México, país que recibía en 1998 productos chilenos por valor de US\$505 millones, trepando consecutivamente hasta una cifra de US\$912 millones en 2002 y constituyéndose por primera vez en el principal mercado para Chile al interior de la Aladi. El dinamismo económico de dicho país en el quinquenio

mencionado y los efectos del tratado de libre comercio entre Chile y México, explicarían la trayectoria comentada.

Por último, otro importante producto que forma parte de los rubros no tradicionales es el salmón, cuyos principales destinos son Estados Unidos y Japón. Este producto exhibe variaciones anuales positivas de volumen durante el trienio 2000-2002 pero, simultáneamente, registra caídas de precio también consecutivas en el mismo periodo (cuadro 1). De esta manera, entre 2001 y 2002, el valor exportado del salmón creció, si bien cabe señalar que su incremento de 10,3% en volumen embarcado se vio atenuado con la caída de 6,1% en el precio.

CUADRO 1 VARIACIÓN ANUAL DE LOS ÍNDICES DE CANTIDAD Y PRECIO DE LAS EXPORTACIONES NACIONALES, 1998 - 2002 ⁽¹⁾ (Porcentaje)

	Cantidad					Precio				
	1998	1999	2000	2001	2002	1998	1999	2000	2001	2002
TOTAL	7,2	8,4	5,6	9,4	1,2	-16,0	0,0	6,9	-12,3	-1,9
(Total no cobre)	7,0	4,6	5,8	12,9	3,9	-8,3	-0,3	2,1	-13,0	-0,6
Mineras ⁽²⁾	5,9	12,9	5,3	3,2	-3,4	-24,4	-0,9	12,1	-10,3	-2,0
Cobre	7,5	15,4	5,3	4,3	-3,0	-27,3	0,5	14,8	-11,2	-4,2
Agropecuario, Silvícola y Pesquero	10,6	2,3	9,4	5,3	10,8	-5,2	-1,6	-10,0	-15,3	3,1
Sector agropecuario y frutícola	17,2	0,7	10,1	6,1	11,4	-5,3	-1,7	-10,1	-15,8	3,5
Sector frutícola	16,4	0,1	10,8	7,6	14,8	-7,0	0,1	-11,3	-16,9	3,6
Fruta fresca	8,5	1,9	4,4	6,4	14,4	-2,1	-3,8	-4,3	-15,6	3,9
Fruta no fresca	119,0	-18,4	63,4	19,3	18,0	-38,1	48,9	-48,6	-28,8	1,2
Otros agropecuarios	22,0	4,5	5,7	-2,0	-7,1	5,2	-10,7	-2,3	-8,7	3,0
Sector silvícola	-71,2	87,6	0,4	-20,6	-2,0	-4,0	-4,0	-10,8	-2,2	-9,9
Pesca extractiva	1,4	-6,1	-11,0	3,4	-2,6	-2,3	8,4	-2,2	-4,0	-6,6
Industriales	7,8	5,7	5,0	16,9	3,7	-9,2	1,3	5,9	-13,5	-2,8
Alimentos y bebidas	0,4	0,4	9,2	24,0	8,0	-1,2	1,8	-7,3	-17,4	-2,4
Alimentos	-3,3	-0,3	9,3	27,0	8,2	-2,0	2,7	-8,3	-19,7	-1,3
Productos del mar	-8,7	-0,4	17,3	30,4	6,3	0,0	4,8	-11,4	-24,5	-0,1
Harina de pescado	-46,5	18,7	-9,5	-7,9	4,3	17,5	-31,9	-8,0	18,8	21,4
Salmón	14,1	-3,4	33,8	46,3	10,3	-1,7	22,6	-11,6	-32,2	-6,1
Trucha	21,9	-39,1	34,1	47,6	6,5	0,1	44,4	-17,6	-35,7	-10,8
Del agro	6,0	6,4	-11,3	20,1	5,5	-6,6	0,3	-2,7	-17,1	-2,2
Jugo de frutas	-19,7	58,8	-26,8	51,4	-16,0	-27,4	4,8	19,0	-23,6	2,8
Conserva de frutas	-9,0	25,5	-5,4	-10,2	10,4	2,7	-7,6	-9,2	-4,1	-0,7
Puré y jugo de tomate	16,0	7,8	-21,8	24,5	-8,2	3,6	6,2	-25,7	-14,9	0,4
Conserva de tomate	-14,3	-21,6	-65,6	51,9	40,2	13,6	-1,2	-9,4	-32,0	28,3
Bebidas y tabaco	21,7	3,1	8,6	11,3	7,0	2,8	-2,1	-2,7	-6,7	-7,0
Vino embotellado	25,5	2,5	11,4	5,2	10,3	7,9	2,8	-0,2	-0,9	-6,0
Otros vinos	9,6	-3,6	11,4	26,8	15,5	-5,0	-3,9	-10,5	-23,4	-15,6
Forestales y muebles de madera	9,1	18,4	-4,5	18,7	2,9	-19,7	5,9	6,5	-9,5	11,7
Celulosa papel y otros	8,0	7,7	-4,6	18,3	3,0	-8,9	9,6	31,3	-28,0	-9,5
Celulosa cruda	27,8	15,9	-15,3	41,3	-10,0	-11,4	7,2	38,8	-35,7	8,6
Celulosa blanqueada	7,7	7,8	-1,0	13,9	1,3	-10,7	14,4	34,2	-30,4	-8,0
Papel para periódico	-19,7	40,0	11,5	-3,9	22,4	12,5	-11,3	8,9	10,0	-34,1
Diarios y publicaciones	-12,7	-32,6	-12,3	-30,9	-61,0	-7,5	-11,5	2,9	0,1	-16,9
Productos químicos	24,3	14,9	18,3	11,5	-0,3	-25,8	-7,4	28,9	1,7	-7,0
Alcohol metílico	3,1	40,7	23,9	1,9	0,6	-45,5	-10,2	74,0	8,9	-11,1
Resto	51,7	8,7	16,1	15,7	-2,6	-25,8	-7,4	28,9	0,6	-4,2
Industria básica del hierro y del acero	43,2	17,5	6,8	2,0	11,8	-22,3	-9,6	10,8	-7,8	-7,4
Productos metálicos, eléct. transp.	17,4	3,6	-1,2	-2,3	-4,2	-4,4	-2,9	1,0	0,5	-4,3
Cospeles de cobre	20,8	-13,4	57,6	-32,2	-56,8	-3,6	-4,3	11,7	-1,4	-22,8
Material de transporte	42,3	-4,5	10,2	-16,0	9,4	-4,4	-2,8	0,7	0,6	-4,2
Resto	3,8	10,3	-10,2	10,1	-10,7	-4,4	-2,8	0,7	0,6	-4,2
Otros productos industriales	-5,4	-5,4	0,7	3,7	-10,9	-4,4	-2,8	0,7	0,6	-4,2

(1) Cifras provisionales, calculadas a base de cifras de comercio exterior ajustadas de acuerdo con los conceptos propios de Balanza de Pagos. Las variaciones porcentuales de precios corresponden al índice de precios de Paasche, mientras que las variaciones porcentuales de cantidad corresponden al índice de cuántum de Laspeyres.

(2) Incluye oro no monetario.

Fuente: Declaraciones de exportación con IVV ajustados a la fecha de la declaración de la exportación asociada.

CUADRO 2

PARTICIPACIÓN PORCENTUAL DE LOS PRINCIPALES RUBROS EXPORTADOS EN VALOR PROMEDIO,
SEGÚN ÁREA GEOGRÁFICA DE DESTINO, 1998 - 2002

Producto	Aladi	Estados Unidos	Unión Europea	Asia (*)
Fruta y hortaliza conservada o procesada	39,6	24,2	16,5	9,5
Tela, calzado y prendas de vestir	72,0	7,4	10,8	3,1
Industria del papel e impresos	92,6	1,0	3,1	1,4
Productos químicos preparados	61,0	10,4	7,1	12,8
Manufacturas metálicas distintas de las de cobre	60,5	28,0	3,1	3,3

(*) Incluye los principales países de este continente.

Fuente: Declaraciones de exportación con IVV ajustados a la fecha de la declaración de la exportación asociada.

Exportación de los Principales Productos del Sector Forestal

Aspectos destacados en el período enero-mayo de 2003 respecto de igual lapso de 2002.

El sector forestal es uno de los sectores que muestra mayor dinamismo en el período, alcanzando un crecimiento de 16,7% que se compara favorablemente con el crecimiento de 9,9% que experimentan las exportaciones totales del país.

Este sector aportó 11,7% de las exportaciones totales en los primeros cinco meses de 2003, que corresponden principalmente a madera y celulosa, con 49,8% y 36,5% de participación, respectivamente.

Los principales productos de exportación del período fueron la celulosa blanqueada y semiblanqueada (US\$312 millones), la madera aserrada de pino radiata (US\$172,5 millones) y la madera perfilada (US\$91,8 millones), los cuales representan dos tercios del sector.

La exportación de celulosa blanqueada y semiblanqueada se incrementó en 21%, lo que se explica por aumento de las cantidades exportadas, ya que los precios muestran disminuciones. Cabe destacar que, en los primeros cinco meses de 2003, se observa un alza de las importaciones de bienes de capital relacionados con este rubro desde Finlandia, con lo que se estaría reforzando la capacidad exportable de este producto.

Los principales productos madereros, madera aserrada y madera perfilada, presentan incrementos importantes de 24,9% y 15,9%, respectivamente. El principal destino de la madera aserrada lo constituye Estados Unidos, pero presenta una caída de 9,7%, la que es más que compensada por el crecimiento a otros destinos, como México, Japón y Arabia Saudita.

En la exportación de los principales productos de papel y cartón destaca el dinamismo de la cartulina que creció

41,6% y la caída del papel periódico en 4,2%. En ambos casos se observa una disminución de los envíos a la Aladi, que es compensada por otros mercados: en el primer caso, aumenta la participación de los Países Bajos, Reino Unido y China, este último destino de reciente aparición y, en el segundo caso, además del crecimiento de China se elevan los embarques a Estados Unidos.

A continuación se presenta el comportamiento de la exportación de los principales productos del sector forestal¹ en el período 1999–mayo 2003.

Importancia del Sector

En el período analizado, las exportaciones de los principales productos del sector forestal mantuvieron una participación de alrededor de 12% sobre el total de las exportaciones del país, fluctuando entre 12,1% en 1999 y 11,7% en el lapso enero-mayo de 2003.

Los embarques de productos forestales crecieron desde US\$1.964,6 millones en 1999 a una tasa promedio anual de 4,7%, hasta alcanzar los US\$2.223,7 millones en 2002; en el período enero-mayo de 2003, las exportaciones crecieron 16,7% respecto de igual período del año anterior, generando un monto de US\$992,1 millones.

En el cuatrienio 1999-2002, los principales productos exportados por el sector forestal, como se consigna en el cuadro 1, fueron la madera y la celulosa, con una participación de 44,3% y 41,1% respectivamente, seguidos por papel y cartón, con una presencia de 10,2%.

Similar situación se presentó en el período enero-mayo de 2003, cuando la madera alcanzó a 49,8% del total exportado, la celulosa 36,5% y el papel y cartón 10,6%.

¹ Se clasifican en el Arancel Aduanero en los capítulos 44, 45, 47 y 48. De este último se excluyen las subpartidas 4819.50 y 4819.60 y la partida 48.20. Adicionalmente se incluyen los ítems 9401.61 y 9401.69 y las subpartidas 9403.30 al 9403.60 del capítulo 94.

CUADRO 1

EVOLUCIÓN Y PARTICIPACIÓN DE LOS PRODUCTOS FORESTALES SOBRE EL TOTAL EXPORTADO, 1999 - MAYO 2003 (*)
 (Millones de US\$ fob)

Producto	1999	2000	2001	2002	Promedio 1999-2002		ENERO-MAYO			
					Part. (%)	Var. (%)	2002	2003	Part. (%) en 2003	Var. (%) 03/02
Madera	854,3	875,2	958,8	1.091,9	44,3	8,6	416,7	494,0	49,8	18,6
Celulosa	823,7	1.077,7	791,9	818,4	41,1	2,6	314,5	361,8	36,5	15,0
Papel y cartón	187,5	218,6	238,2	226,0	10,2	6,8	86,0	105,6	10,6	22,8
Madera sin elaborar	52,8	46,3	34,4	32,7	1,9	-14,4	14,2	7,5	0,8	-47,0
Muebles de madera	26,3	29,1	29,2	30,4	1,3	5,0	10,8	12,2	1,2	13,1
Otros	20,0	24,8	24,6	24,4	1,1	7,5	8,1	11,0	1,1	37,0
Total	1.964,6	2.271,7	2.077,1	2.223,7	100,0	4,7	850,2	992,1	100,0	16,7
Total exportaciones	16.255,7	18.427,8	17.662,1	17.752,8			7.691,9	8.453,1		
Participación en el total exportado (%)	12,1	12,3	11,8	12,5			11,1	11,7		

(*) Ordenados por monto exportado en el año 2002.

Fuente: Declaraciones de exportación con IVV ajustados a la fecha de la declaración de la exportación asociada.

En el gráfico que se incluye a continuación, se ilustra la participación de los principales productos exportados del

sector forestal, en el período enero-mayo de 2003.

GRÁFICO 1

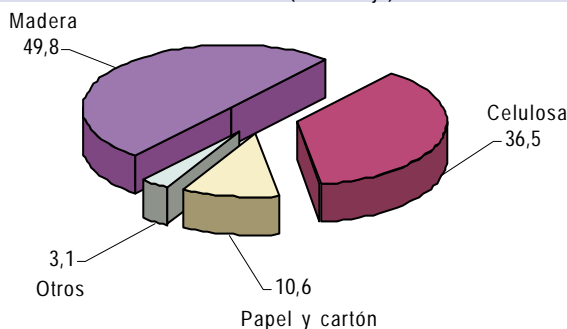
PARTICIPACIÓN DE LOS PRINCIPALES PRODUCTOS EXPORTADOS DEL SECTOR FORESTAL, ENERO - MAYO 2003
 (Porcentaje)

Evolución del sector

En el cuatrienio 1999-2002, la exportación del sector forestal alcanzó un promedio anual de US\$2.134,3 millones, destacando los retornos de la madera por US\$945,1 millones y de la celulosa por US\$877,9 millones.

En el período enero-mayo de 2003, la exportación forestal alcanzó un monto de US\$992,1 millones, US\$141,9 millones por encima del monto generado en igual período del año 2002. En este período, el subsector madera continuó liderando los embarques al exterior con una participación de 49,8%, lo que contrarrestó la menor participación de la celulosa, cuya participación bajó a 36,5%.

En las líneas que siguen se analizan —en mayor detalle— los principales subsectores de la exportación de productos forestales y los productos exportados más destacados en cada uno de ellos.

Evolución de la Madera

En el cuatrienio 1999-2002, los embarques de madera ocuparon el primer lugar entre las exportaciones del sector forestal, alcanzando un crecimiento promedio anual de 8,6%.

Los envíos de madera aserrada alcanzaron, en este período, a US\$338,9 millones de promedio anual y 35,9% de participación promedio; seguidos de la madera perfilada con US\$171,1 millones y 18,1%; tableros de fibra y de partículas con US\$124,5 millones y 13,2%, y manufacturas de madera con US\$110,7 millones y 11,7%.

Como se ha mencionado, los envíos de madera en el período enero-mayo de 2003 lideraron, nuevamente, las exportaciones del sector forestal, con embarques que ascendieron a US\$494,0 millones, creciendo 18,6% respecto de lo exportado en igual lapso de 2002, como se indica en el cuadro 2.

CUADRO 2

EVOLUCIÓN DE LA EXPORTACIÓN DE MADERA, POR PRODUCTO, 1999 - MAYO 2003 (*)

(Millones de US\$ fob)

Producto	1999	2000	2001	2002	Promedio 1999-2002		2002	ENERO-MAYO			
					Part. (%)	Var. (%)		2003	Part. (%) en 2003	Var. (%) 03/02	
Madera aserrada	300,2	334,0	327,3	394,3	35,9	9,9	142,7	178,3	36,1	24,9	
Madera perfilada (ex-cepillada y elaborada)	178,9	137,7	164,9	202,9	18,1	6,6	79,1	91,8	18,6	16,0	
Tableros de fibra y de particulas	100,0	118,0	133,1	146,7	13,2	13,7	57,3	76,1	15,4	32,6	
Manufacturas de madera	97,3	100,1	116,7	128,6	11,7	9,9	54,8	48,2	9,8	-12,1	
<i>Chips</i>	133,0	135,3	148,2	122,7	14,3	-2,0	47,4	56,4	11,4	18,8	
Madera contrachapada	36,6	38,5	58,8	90,7	5,9	37,4	33,0	40,0	8,1	21,1	
Basas	7,2	8,4	5,1	4,6	0,7	-10,6	1,5	2,4	0,5	56,5	
Madera densificada y otros (flejes y traviesas)	1,1	3,1	4,6	1,4	0,3	53,6	0,6	0,8	0,2	32,3	
Total	854,3	875,2	958,8	1.091,9	100,0	8,6	416,7	494,0	100,0	18,6	

(*) Ordenados por monto exportado en el año 2002.

Fuente: Declaraciones de exportación con IVV ajustados a la fecha de la declaración de la exportación asociada.

Madera aserrada

En el cuatrienio 1999-2002, la exportación de madera aserrada alcanzó un monto promedio anual de US\$338,9 millones y su principal componente fue la madera aserrada de pino *radiata*², que aportó 95,4% del total de madera aserrada exportada.

En el período enero-mayo de 2003, esta exportación de madera tuvo un alza de 24,9% respecto de igual período del año anterior, ascendiendo a US\$178,3 millones. Nuevamente, el pino *radiata* continuó siendo el principal tipo de madera aserrada exportada, con una participación de 96,8%, como se aprecia en el cuadro 3.

CUADRO 3

EVOLUCIÓN DE LA EXPORTACIÓN DE MADERA ASERRADA, POR ESPECIE, 1999 - MAYO 2003 (*)

(Millones de US\$ fob)

Especie	1999	2000	2001	2002	Promedio 1999-2002		2002	ENERO-MAYO			
					Part. (%)	Var. (%)		2003	Part. (%) en 2003	Var. (%) 03/02	
Pino <i>radiata</i>	282,1	313,2	314,1	383,3	95,4	11,1	137,7	172,5	96,8	25,2	
Raulí	2,5	2,0	1,1	0,7	0,5	-32,5	0,2	0,2	0,1	-4,0	
Las demás maderas	15,5	18,8	12,1	10,2	4,2	-10,1	4,7	5,5	3,1	17,0	
Total	300,2	334,0	327,3	394,3	100,0	9,91	142,7	178,3	100,0	24,9	

(*) Ordenados por monto exportado en el año 2002.

Fuente: Declaraciones de exportación con IVV ajustados a la fecha de la declaración de la exportación asociada.

Los principales países compradores de madera aserrada de pino *radiata*, en el cuatrienio 1999-2002 medidos por el valor promedio, fueron: Estados Unidos con US\$139,4 millones y 43,1% de participación promedio, Japón con US\$57,0 millones equivalentes a 17,6%, México con US\$26,7 millones y 8,3% y Arabia Saudita, con US\$19,0 millones y 5,9% promedio.

En el cuatrienio bajo escrutinio, sobresale México —con envíos crecientes a contar de 1999 y un ascenso promedio anual de 216,4%—, pasando a ocupar el segundo lugar como mercado de estos embarques, en el período enero-mayo de 2003, con una presencia de 16,3% y un crecimiento de 40,7%, respecto de igual período del año precedente, según se ilustra en el cuadro 4.

² Incluye las tablas aserradas denominadas *Schaal Board*.

CUADRO 4

EVOLUCIÓN DE LA EXPORTACIÓN DE MADERA ASERRADA DE PINO *RADIATA*, POR PAÍS DE DESTINO, 1999 - MAYO 2003 (*)
 (Millones de US\$ fob)

País	1999	2000	2001	2002	Promedio 1999-2002		2002	ENERO-MAYO		
					Part. (%)	Var. (%)		2003	Part. (%) en 2003	Var. (%) 03/02
Estados Unidos	134,4	132,1	129,4	161,5	43,1	7,0	66,3	59,9	34,7	-9,7
México	2,5	13,3	32,1	58,9	8,3	216,4	20,0	28,1	16,3	40,7
Japón	55,7	72,9	54,8	44,7	17,6	-4,2	13,2	25,1	14,6	90,0
Arabia Saudita	15,3	18,2	21,4	21,3	5,9	12,0	8,0	14,1	8,2	76,1
Emiratos Árabes Unidos	10,1	12,9	12,0	17,1	4,0	21,2	3,2	8,4	4,9	163,9
España	2,9	6,0	8,6	15,2	2,5	75,1	5,3	7,3	4,2	37,8
China	1,0	3,2	5,9	11,1	1,6	132,8	3,8	5,0	2,9	29,6
Taiwán	9,2	9,9	5,0	9,1	2,6	14,0	2,9	3,3	1,9	11,6
Costa Rica	1,6	4,7	4,7	5,2	1,3	66,6	2,4	1,9	1,1	-19,4
Marruecos	6,6	5,0	5,4	4,8	1,7	-8,9	1,9	3,2	1,9	64,6
Resto	42,7	35,0	34,7	34,4	11,4	-6,6	10,6	16,1	9,4	52,5
Total	282,1	313,2	314,1	383,3	100,0	11,1	137,7	172,5	100,0	25,2

(*) Ordenados por monto exportado en el año 2002.

Fuente: Declaraciones de exportación con IVV ajustados a la fecha de la declaración de la exportación asociada.

Madera perfilada

En el cuatrienio 1999-2002, los retornos de madera perfilada promediaron US\$171,1 millones. Su principal componente fue la madera de conífera, con una participación promedio de 90,5%, seguida de las hojas para chapado y contrachapado de conífera y hojas para chapado y contrachapado distintas de las de conífera, que en conjunto participaron con 9,3%.

La exportación de madera perfilada durante los primeros cinco meses del año 2003, alcanzó un valor de US\$91,8 millones, con un incremento de 15,9%, en comparación con igual período del año anterior. Este se vio potenciado nuevamente por la madera perfilada de conífera, que en este período representó 94,0% del total exportado, mientras que las hojas para chapado y contrachapado bajaron su participación a 6,0%, como se indica en el cuadro 5.

CUADRO 5

EVOLUCIÓN DE LA EXPORTACIÓN DE MADERA PERFILADA, POR PRODUCTO, 1999 - MAYO 2003 (*)
 (Millones de US\$ fob)

Producto	1999	2000	2001	2002	Promedio 1999-2002		2002	ENERO-MAYO		
					Part. (%)	Var. (%)		2003	Part. (%) en 2003	Var. (%) 03/02
Madera perfilada de conífera	157,3	119,3	149,8	192,7	90,5	10,0	74,6	86,2	94,0	15,6
Hojas para chapado y contrachapado de conífera	14,1	12,7	9,8	5,9	6,2	-24,1	2,5	3,9	4,3	53,9
Hojas para chapado y contrachapado de madera distinta de la de conífera	7,0	5,3	4,8	3,8	3,1	-18,1	1,8	1,6	1,7	-11,8
Madera perfilada de madera distinta de la de conífera	0,6	0,4	0,5	0,5	0,3	0,4	0,2	0,1	0,1	-73,8
Total	178,9	137,7	164,9	202,9	100,0	6,6	79,2	91,8	100,0	15,9

(*) Ordenados por monto exportado en el año 2002.

Fuente: Declaraciones de exportación con IVV ajustados a la fecha de la declaración de la exportación asociada.

Chips

En el cuatrienio 1999-2002, la exportación de *chips* de madera³ tuvo un valor promedio de US\$134,8 millones y una baja promedio anual de 2,0%; entre enero y mayo de 2003, los embarques alcanzaron un valor de US\$56,4 millones, con un aumento de 18,8%, respecto de igual período del año anterior.

Relevante en todo el período 1999-mayo 2003, fue la exportación de *chips* de madera distinta de la de conífera, representando la casi totalidad de los envíos al exterior.

Asimismo, en el período analizado, Japón fue prácticamente el único comprador, con una participación promedio cercana a 100% del total de las exportaciones de este producto.

Evolución de la Celulosa

En el período 1999-2002, los embarques de celulosa, segundo producto en importancia dentro del sector forestal,

alcanzaron un monto promedio anual de US\$877,9 millones y un crecimiento promedio de 2,6%.

La exportación de este producto tuvo su *peak* en el año 2000, cuando ocupó el primer lugar entre los envíos del sector forestal (US\$1.077,7 millones); al año siguiente sufrió una caída de 26,5% en relación con el año anterior para luego remontar 3,3% en 2002, alcanzando una cifra de US\$818,4 millones.

Entre enero y mayo de 2003, la celulosa ocupó el segundo lugar entre las exportaciones del sector forestal, con una participación de 36,5%. Los embarques sumaron US\$361,8 millones, con un aumento de 15,0%, en comparación con igual período de 2002.

Destacaron, en los años 1999-2002, los envíos de celulosa blanqueada y semiblanqueada, con una gravitación promedio de 84,2%. En los primeros cinco meses de 2003, estos embarques representaron 86,2% del total exportado, como se observa en el cuadro 6.

Producto	1999	2000	2001	2002	Promedio 1999-2002		ENERO-MAYO			
					Part. (%)	Var. (%)	2002	2003	Part. (%) en 2003	Var. (%) 03/02
Semiblanqueada y blanqueada	694,1	925,6	654,2	682,5	84,2	2,8	257,9	312,0	86,2	21,0
Cruda de conífera	129,6	152,1	137,6	135,8	15,8	2,2	56,7	49,8	13,8	-12,1
Total	823,7	1.077,7	791,9	818,4	100,0	2,6	314,5	361,8	100,0	15,0

(*) Ordenados por monto exportado en el año 2002.
Fuente: Declaraciones de exportación con IVV ajustados a la fecha de la declaración de la exportación asociada.

Celulosa blanqueada y semiblanqueada

En el año 2000, la exportación de celulosa blanqueada y semiblanqueada ascendió a US\$925,6 millones —el mayor nivel del período 1999-2002—, lo que significó un incremento de US\$331,5 millones en relación con el año 1999 y un monto de US\$243,1 millones más que en 2002.

En tanto, en el período enero-mayo de 2003, alcanzó a US\$312,0 millones, aumentando 21,0% respecto de los US\$257,9 millones exportados en igual período de 2002.

Como se consigna en el cuadro 7, los principales países compradores de los envíos de celulosa blanqueada y semiblanqueada —en el cuatrienio en estudio— fueron China con un monto promedio anual de US\$127,1 millones

equivalentes a una participación promedio de 17,2%, seguida de Italia con US\$90,1 millones y una participación de 12,5% y de Bélgica con US\$85,0 millones y una participación de 11,5%.

Destacable en el año 2000 fue la aparición de los Países Bajos, con US\$3,9 millones, ocupando en los años siguientes el tercer lugar como mercado de destino para los envíos de celulosa blanqueada y semiblanqueada. En el año 2002, estos embarques ascendieron a US\$61,2 millones y en los primeros cinco meses de 2003 alcanzaron a US\$35,3 millones.

Distinto fue el caso de Bélgica, principal destino en el bienio 1999-2000, que disminuyó US\$121,9 millones el año 2001 en comparación con el año 2000, manteniendo embarques en el período enero-mayo de 2003 por US\$17,2 millones.

³ Compuesta principalmente de eucaliptus *globulus* y de eucaliptus *nitens*.

CUADRO 7

**EVOLUCIÓN DE LA EXPORTACIÓN DE CELULOSA BLANQUEADA Y SEMIBLANQUEADA,
POR PAÍS DE DESTINO, 1999 - MAYO 2003 (*)**

(Millones de US\$ fob)

País	1999	2000	2001	2002	Promedio 1999-2002		2002	ENERO-MAYO		
					Part. (%)	Var. (%)		2003	Part. (%) en 2003	Var. (%) 03/02
China	90,4	95,9	176,8	145,4	17,2	24,2	48,5	62,9	20,2	29,6
Italia	82,1	130,2	65,5	90,4	12,5	15,6	38,6	43,3	13,9	12,2
Países Bajos	0,0	3,9	61,7	61,2	4,3	732,4	21,1	35,3	11,3	67,7
Corea del Sur	50,0	55,9	38,0	53,5	6,7	6,9	19,9	24,4	7,8	23,0
Bélgica	100,0	159,2	37,3	43,5	11,5	-0,3	20,1	17,2	5,5	-14,3
Taiwán	62,0	88,0	25,7	35,4	7,1	2,9	12,5	20,1	6,5	61,3
Indonesia	38,2	42,1	11,4	27,8	4,0	26,9	5,6	11,9	3,8	112,0
Alemania	22,6	25,5	24,2	26,3	3,3	5,4	11,0	9,1	2,9	-17,1
Francia	32,8	61,1	30,8	25,9	5,1	7,0	10,2	17,9	5,7	75,3
Colombia	25,4	38,2	28,0	25,5	4,0	4,9	11,1	10,3	3,3	-6,7
Japón	47,4	54,7	36,8	25,3	5,6	-16,2	11,5	15,5	5,0	34,7
Resto	143,2	170,8	118,0	122,4	18,8	-2,6	47,9	44,0	14,1	-8,1
Total	694,1	925,6	654,2	682,5	100,0	2,8	257,9	312,0	100,0	21,0

(*) Ordenados por monto exportado en el año 2002.

Fuente: Declaraciones de exportación con IVV ajustados a la fecha de la declaración de la exportación asociada.

Los principales mercados compradores de celulosa blanqueada y semiblanqueada entre los años 1999 y 2002 fueron: la Unión Europea con una presencia promedio de 42,2% y retornos promedio de US\$311,9 millones; Asia con una participación de 41,7% y con envíos promedio de US\$308,4 millones, y en menor magnitud la Aladi con 13,3% y despachos promedio por US\$98,4 millones.

Entre enero y mayo de 2003, la Unión Europea recibió embarques por US\$139,6 millones (equivalentes a 44,8% del total del período); Asia con envíos por US\$135 millones (equivalentes a 43,3%) influida especialmente por China cuyas compras sumaron US\$62,9 millones, y finalmente, la Aladi que adquirió por un monto de US\$31,2 millones (10,0%), donde destacan Argentina, que creció 114,9% y Brasil, que disminuyó 41,4 %, en relación con los meses de enero a mayo de 2002.

Celulosa cruda

La exportación de celulosa cruda representó 15,8% del total de celulosa nacional exportada en el período 1999-2002, alcanzando un monto promedio de US\$138,8 millones.

En el bienio 1999-2000, la celulosa cruda exportada pasó de US\$129,6 millones a US\$152,1 millones, con un alza de 17,3%, para luego caer en los dos períodos siguientes en 9,6% y 10,2%, respectivamente.

A su vez, en el período enero-mayo de 2003, la exportación de celulosa cruda generó retornos por US\$49,8 millones, valor que está 12,1% por debajo de lo exportado en el mismo período del año 2002.

Los principales mercados para la exportación de celulosa cruda en el cuatrienio 1999-2002 fueron: China con adquisiciones promedio de US\$46,9 millones, Tailandia con compras por US\$20,5 millones, Taiwán con internaciones por US\$20,3 millones y Corea del Sur con US\$16,3 millones, como se indica en el cuadro 8.

Consecuente con lo anterior, Asia recibió 85,1% del total de embarques de celulosa cruda exportada en el cuatrienio 1999-2002, la Aladi 6,1%, la Unión Europea 4,3% y Estados Unidos 4,0%; entre enero y mayo de 2003, Asia recibió 87,3% del producto, la Unión Europea 6,7%, la Aladi 3,2% y Estados Unidos 2,5%.

CUADRO 8 EVOLUCIÓN DE LA EXPORTACIÓN DE CELULOSA CRUDA, POR PAÍS DE DESTINO, 1999 - MAYO 2003 (*)
(Millones de US\$ fob)

País	1999	2000	2001	2002	Promedio 1999-2002		2002	ENERO-MAYO			
					Part. (%)	Var. (%)		2003	Part. (%) en 2003	Var. (%) 03/02	
China	32,5	45,8	58,1	51,4	33,82	18,7	22,0	23,5	47,1	6,9	
Taiwán	18,4	24,5	14,3	24,0	14,63	19,8	8,0	4,5	8,9	-44,2	
Tailandia	18,9	20,4	19,0	23,5	14,75	8,3	11,6	4,9	9,9	-57,4	
Corea del Sur	21,1	10,9	18,8	14,4	11,74	0,2	6,5	7,1	14,3	9,7	
Japón	8,1	8,8	5,4	3,5	4,64	-21,5	0,8	1,2	2,5	63,0	
Bélgica	3,8	9,3	2,8	3,3	3,47	30,9	1,3	2,1	4,3	59,6	
Venezuela	4,0	3,5	3,5	2,7	2,46	-11,3	1,6	0,0	0,0	-98,7	
Ecuador	2,1	2,3	3,2	2,6	1,82	9,6	0,9	0,7	1,4	-21,1	
Estados Unidos	5,8	10,9	3,6	2,1	4,04	-6,5	0,9	1,3	2,5	37,9	
Indonesia	5,5	6,2	2,3	2,1	2,91	-20,3	0,4	1,0	2,0	156,1	
Otros	9,5	9,5	6,6	6,2	5,73	-12,1	2,7	3,4	6,9	27,3	
Total	129,6	152,1	137,6	135,8	100,00	2,2	56,7	49,8	100,0	-12,1	

(*) Ordenados por monto exportado en el año 2002.

Fuente: Declaraciones de exportación con IVV ajustados a la fecha de la declaración de la exportación asociada.

Evolución del Papel y Cartón

En el trienio 1999–2001, los embarques de papel y cartón tuvieron un crecimiento sostenido de 12,8% promedio anual y generaron un valor promedio de US\$214,8 millones. Posteriormente, en 2002, el monto exportado llegó a US\$226,0 millones, 6,1% menos que en igual período del año 2001.

Como se ilustra en el cuadro 9, en el cuatrienio 1999-2002 destacaron las exportaciones de papel periódico, con

una participación promedio de 44,7%, seguido del papel multicapas, con 28,6%. Con menor presencia aparecieron el papel para escritura (5,1%), el papel y cartón *kraft* (5,0%) y las cajas de cartón (3,1%).

Entre enero y mayo de 2003, mostraron variaciones positivas el papel multicapas (41,6%), el papel para escritura (158,6%), el papel y cartón *kraft* (59,5%) y los sacos y bolsas de papel (9,9%); en cambio, retrocedieron el papel para periódico (-4,2%) y las cajas de cartón (-9,9%).

CUADRO 9 EVOLUCIÓN DE LA EXPORTACIÓN DE PAPEL Y CARTÓN, POR PRODUCTO, 1999 - MAYO 2003 (*)
(Millones de US\$ fob)

Producto	1999	2000	2001	2002	Promedio 1999-2002		2002	ENERO-MAYO			
					Part. (%)	Var. (%)		2003	Part. (%) en 2003	Var. (%) 03/02	
Papel para periódico	85,9	104,2	110,0	88,5	44,7	2,4	37,8	36,2	34,3	-4,2	
Papel multicapas	38,9	59,5	70,0	80,8	28,6	28,7	29,7	42,1	39,9	41,6	
Papel para escritura	11,5	10,9	13,0	8,6	5,1	-6,5	1,5	4,0	3,8	158,6	
Papel y cartón <i>kraft</i>	12,3	10,7	9,4	11,4	5,0	-1,3	3,9	6,2	5,9	59,5	
Cajas de cartón	8,5	7,7	6,3	4,3	3,1	-19,4	2,3	2,1	1,9	-9,9	
Sacos y bolsas de papel	1,6	4,4	5,7	9,0	2,4	89,4	3,3	3,7	3,5	9,9	
Pañuelos y toallitas de papel	2,0	2,3	2,8	2,0	1,1	3,2	0,7	0,9	0,9	30,0	
Bandejas, platos y vasos de papel	2,2	2,0	2,2	0,3	0,8	-28,8	0,1	0,1	0,1	-59,8	
Otros	24,6	16,9	18,6	21,2	9,3	-2,6	6,5	10,4	9,8	59,3	
Total	187,5	218,6	238,2	226,0	100,0	6,8	86,0	105,6	100,0	22,8	

(*) Ordenados por monto exportado en el año 2002.

Fuente: Declaraciones de exportación con IVV ajustados a la fecha de la declaración de la exportación asociada.

Papel para periódico

Entre 1999 y 2002, según se consigna en el cuadro 10, la exportación de papel periódico presentó un crecimiento promedio de 2,4%, con embarques que variaron desde US\$85,9 millones en 1999 a US\$88,5 millones en 2002, alcanzando en el cuatrienio un monto promedio anual de US\$97,2 millones.

Durante el período enero-mayo de 2003, esta exportación alcanzó un monto de US\$36,2 millones, lo que

significó una variación negativa de 4,2% en relación con los meses de enero a mayo de 2002.

En el cuatrienio 1999-2002, los principales destinatarios de papel periódico fueron los países latinoamericanos, destacando Perú con 26%, Brasil con 10,3% y Ecuador y Venezuela, ambos con 8,2%; en el período enero-mayo de 2003, Perú bajó su participación a 23,2% y Brasil a 1,1%. Destaca en este período China, que de una participación de 2,2% en el cuatrienio anterior, alcanza a 13,4% en los primeros cinco meses de 2003.

CUADRO 10 EVOLUCIÓN DE LA EXPORTACIÓN DE PAPEL PARA PERIÓDICO, POR PAÍS DE DESTINO, 1999 - MAYO 2003 (*)
(Millones de US\$ fob)

País	1999	2000	2001	2002	Promedio 1999-2002		2002	ENERO-MAYO 2003		
					Part. (%)	Var. (%)		2003	Part. (%) en 2003	Var. (%) 03/02
Perú	20,8	25,9	30,1	24,4	26,0	7,2	11,8	8,4	23,2	-28,7
China	1,1	0,0	0,0	7,3	2,2	-	2,4	4,8	13,4	101,4
Ecuador	6,7	7,2	10,9	7,0	8,2	7,7	2,3	3,3	9,1	44,5
Venezuela	6,9	7,8	10,2	6,9	8,2	3,8	3,2	1,4	3,9	-56,0
Bolivia	7,4	8,0	7,3	5,1	7,1	-10,5	2,3	1,5	4,2	-33,2
Estados Unidos	0,0	0,0	0,3	5,1	1,4	-	2,0	2,8	7,8	40,2
Colombia	4,0	4,0	5,6	4,9	4,8	9,8	2,2	2,6	7,1	16,9
Brasil	8,7	14,8	12,5	4,2	10,3	-3,9	2,5	0,4	1,1	-83,4
India	0,0	0,0	0,0	3,8	1,0	0,0	1,3	0,5	1,4	-63,4
República Dominicana	0,0	0,0	1,1	3,8	1,3	0,0	2,7	1,3	3,5	-54,0
Paraguay	3,9	4,3	5,1	3,4	4,3	0,0	1,4	0,8	2,1	-45,0
Resto	26,6	32,2	27,0	12,7	25,3	-15,9	3,7	8,4	23,3	126,9
Total	85,9	104,2	110,0	88,5	100,0	2,4	37,8	36,2	100,0	-4,2

(*) Ordenados por monto exportado en el año 2002.

Fuente: Declaraciones de exportación con IVV ajustados a la fecha de la declaración de la exportación asociada.

Papel multicapas

En el cuatrienio 1999-2002, la exportación de papel multicapas presentó un crecimiento promedio de 28,7%, con embarques que variaron desde US\$38,9 millones en 1999 a US\$80,8 millones en 2002, registrando en el cuatrienio un monto promedio anual de US\$56,1 millones, como se indica en el cuadro 11.

Durante el período enero-mayo de 2003, este producto alcanzó un monto de US\$42,1 millones, lo que significó un incremento de 41,6% en relación con igual lapso de 2002.

En el cuatrienio examinado, los envíos de papel multicapas se concentraron en países latinoamericanos, destacando Brasil (16,9%), México (14,1%), Argentina (12,8%) y Colombia, (12,1%); entre enero y mayo de 2003, los Países Bajos se transforman en el principal adquirente, al recibir 20,1 % de los embarques de este producto, compensando las menores compras de Brasil, Argentina, Venezuela, Colombia y Perú.

CUADRO 11

EVOLUCIÓN DE LA EXPORTACIÓN DE PAPEL MULTICAPAS, POR PAÍS DE DESTINO, 1999 - MAYO 2003 (*)

(Millones de US\$ fob)

País	1999	2000	2001	2002	Promedio 1999-2002		2002	ENERO-MAYO			
					Part. (%)	Var. (%)		2003	Part. (%) en 2003	Var. (%) 03/02	
México	3,5	7,6	10,3	13,8	14,1	62,1	6,1	6,0	14,2	-1,8	
Colombia	3,6	6,8	8,7	11,0	12,1	48,4	4,5	4,3	10,1	-4,8	
Países Bajos	0,0	0,0	6,7	10,9	7,1	-12,5	2,8	8,4	20,1	198,9	
Brasil	7,3	13,7	10,8	10,3	16,9	20,8	5,0	3,2	7,6	-36,4	
Perú	3,2	6,3	8,2	9,9	11,1	49,5	3,8	4,4	10,5	17,5	
Reino Unido	0,7	2,4	4,4	4,8	5,0	107,9	0,6	3,3	7,9	473,8	
Ecuador	0,7	1,8	3,5	4,2	4,1	89,1	1,8	1,9	4,6	5,8	
Argentina	10,1	9,9	9,0	3,0	12,8	-25,9	0,7	2,3	5,4	209,2	
China	0,0	0,0	0,0	3,0	1,2	-	0,8	3,2	7,5	315,3	
Venezuela	1,4	1,9	2,4	2,9	3,5	28,4	1,1	0,1	0,3	-87,1	
Costa Rica	0,6	0,6	0,8	1,9	1,6	53,5	0,7	0,8	2,0	13,0	
Resto	7,8	8,6	5,3	5,0	10,7	-11,4	1,8	4,1	9,8	127,5	
Total	38,9	59,5	70,0	80,8	100,0	28,7	29,7	42,1	100,0	41,6	

(*) Ordenados por monto exportado en el año 2002.

Fuente: Declaraciones de exportación con IVV ajustados a la fecha de la declaración de la exportación asociada.

Evolución de la Madera sin Elaborar

Como ilustra el cuadro 12, entre 1999 y 2002, la exportación de madera sin elaborar mantuvo una tendencia decreciente de 14,4% promedio anual, alcanzando un valor promedio de US\$41,6 millones.

Destaca en el subsector, la exportación de madera en bruto, con un monto de US\$23,1 millones y una participación promedio de 55,7% en el cuatrienio 1999-2002.

En oposición, la exportación de rollizos para aserrar presentó un volumen promedio de US\$9,7 millones y una tendencia decreciente entre 1999 y 2001 (de US\$21,1 millones en 1999 a US\$ 3,8 millones en 2001), para remontar en 2002 a US\$8,6 millones.

En los primeros cinco meses de 2003, la exportación de madera sin elaborar tuvo una disminución de 47,0% en relación con el monto exportado en los mismos meses de 2002, con bajas en los tres rubros que la componen: la madera en bruto disminuye 11%, los rollizos para pulpa, 31,7% y los rollizos para aserrar, 88,5%.

CUADRO 12

EVOLUCIÓN DE LA EXPORTACIÓN DE MADERA SIN ELABORAR, POR PRODUCTO, 1999 - MAYO 2003 (*)

(Millones de US\$ fob)

Producto	1999	2000	2001	2002	Promedio 1999-2002		2002	ENERO-MAYO			
					Part. (%)	Var. (%)		2003	Part. (%) en 2003	Var. (%) 03/02	
Rollizos para pulpa	10,5	4,0	4,0	16,3	20,9	82,2	4,4	3,0	40,2	-31,7	
Rollizos para aserrar	21,1	5,5	3,8	8,6	23,4	7,4	5,4	0,6	8,3	-88,5	
Madera en bruto	21,2	36,8	26,7	7,8	55,7	-8,2	4,4	3,9	51,5	-11,0	
Total	52,8	46,3	34,4	32,7	100,0	-14,4	14,2	7,5	100,0	-47,0	

(*) Ordenados por monto exportado en el año 2002.

Fuente: Declaraciones de exportación con IVV ajustados a la fecha de la declaración de la exportación asociada.

Durante el período 1999–2002, como muestra el cuadro 13, dos países concentraron más de la mitad de los envíos de madera en bruto al exterior: España con US\$ 8,7 millones y una participación de 37,8%, junto a México con US\$4,8 millones y una participación de 21,0%.

En tanto, en el período enero–mayo de 2003, México se convierte en el principal destinatario de estos envíos de madera, al concentrar 87,7% de los embarques.

CUADRO 13 EVOLUCIÓN DE LA EXPORTACIÓN DE MADERA EN BRUTO, POR PAÍS DE DESTINO, 1999 - MAYO 2003 (*)
(Millones de US\$ fob)

País	1999	2000	2001	2002	Promedio 1999-2002		2002	ENERO-MAYO			
					Part. (%)	Var. (%)		2003	Part. (%) en 2003	Var. (%) 03/02	
México	0,3	8,1	4,8	6,2	21,0	824,7	4,0	3,4	87,7	-14,4	
Costa Rica	0,3	0,2	0,5	0,7	1,9	56,3	0,0	0,0	0,0	0,0	
Estados Unidos	0,0	0,0	0,1	0,5	0,7	+	0,3	0,3	8,4	-6,9	
Perú	0,4	0,2	0,2	0,3	1,1	-0,2	0,0	0,1	2,2	+	
España	8,9	17,2	8,7	0,1	37,8	-18,0	0,0	0,0	0,1	-79,3	
Resto	11,3	11,1	12,3	0,1	37,6	-30,2	0,0	0,1	1,6	581,1	
Total	21,2	36,8	26,7	7,8	100,0	-8,2	4,4	3,9	100,0	-11,0	

(*) Ordenados por monto exportado en el año 2002.

(+) Variación igual o superior a 1.000%.

Fuente: Declaraciones de exportación con IVV ajustados a la fecha de la declaración de la exportación asociada.

Muebles de Madera

Como se observa en el cuadro 14, los embarques de muebles de madera registraron, en 1999, un valor de US\$26,3 millones y crecieron a una tasa promedio anual de 5,0% para ascender en 2002 a US\$30,4 millones.

En el período enero-mayo de 2003, estos envíos alcanzaron un valor de US\$12,2 millones, con un incremento de 13,1% en relación con igual período del año anterior.

Tanto en el cuatrienio 1999-2002 como en el período enero–mayo de 2003, sobresalieron los despachos de muebles de madera del tipo utilizado en dormitorio, con una presencia de 60,4% y 72,0%, respectivamente, y de muebles de madera del tipo utilizado en oficina, con 24,9%, y 14,8%, respectivamente.

CUADRO 14 EVOLUCIÓN DE LA EXPORTACIÓN DE MUEBLES DE MADERA, POR PRODUCTO, 1999 - MAYO 2003 (*)
(Millones de US\$ fob)

Producto	1999	2000	2001	2002	Promedio 1999-2002		2002	ENERO-MAYO			
					Part. (%)	Var. (%)		2003	Part. (%) en 2003	Var. (%) 03/02	
Usados en dormitorio	15,1	15,8	16,5	22,1	60,4	14,3	7,9	8,8	72,0	10,7	
Usados en oficina	8,0	8,2	7,8	4,6	24,9	-14,7	1,8	1,8	14,8	-1,9	
Los demás	3,2	5,1	4,8	3,7	14,6	10,4	1,0	1,6	13,2	58,7	
Total	26,3	29,1	29,2	30,4	100,0	5,0	10,8	12,2	100,0	13,1	

(*) Ordenados por monto exportado en el año 2002.

Fuente: Declaraciones de exportación con IVV ajustados a la fecha de la declaración de la exportación asociada.

III ESTADÍSTICAS DE COMERCIO EXTERIOR



EXPORTACIONES



RESUMEN DE LAS EXPORTACIONES DE CHILE
(Millones de US\$ fob)

Fecha	AGRICULTURA, FRUTICULTURA GANADERÍA, SILVICULTURA Y PESCA EXTRACTIVA	Parti- cipación (%)	MINERÍA	Parti- cipación (%)	INDUSTRIA	Parti- cipación (%)	OTROS	Parti- cipación (%)	ZONA FRANCA	Parti- cipación (%)	TOTAL	Acumulado
1997	1.630,9	9,1	7.839,1	43,8	7.046,4	39,4	1,4	0,0	1.370,0	7,7	17.887,8	-
1998	1.706,7	10,4	6.383,4	38,9	6.847,8	41,8	1,7	0,0	1.456,0	8,9	16.395,6	-
1999	1.719,2	10,0	7.074,2	41,2	7.304,0	42,5	0,8	0,0	1.071,8	6,2	17.170,1	-
2000	1.691,2	8,8	8.346,5	43,5	8.170,0	42,5	0,7	0,0	997,3	5,2	19.205,7	-
2001 (*)	1.716,7	9,3	7.511,1	40,8	8.206,5	44,6	2,0	0,0	957,4	5,2	18.393,6	-
2002 (*)	1.783,1	9,7	7.317,4	39,7	8.353,5	45,4	0,9	0,0	960,2	5,2	18.415,0	-
2002 (*)												
Enero	239,9	14,0	685,0	39,9	705,6	41,1	0,1	0,0	86,5	5,0	1.717,1	1.717,1
Febrero	231,3	16,2	579,4	40,6	547,5	38,4	0,0	0,0	67,2	4,7	1.425,4	3.142,5
Marzo	305,8	19,5	578,0	36,9	596,1	38,0	0,0	0,0	87,9	5,6	1.567,9	4.710,4
Abril	315,6	17,9	635,8	36,1	726,7	41,3	0,0	0,0	83,0	4,7	1.761,1	6.471,5
Mayo	153,2	9,9	604,7	39,3	700,8	45,5	0,1	0,0	81,7	5,3	1.540,5	8.012,0
Junio	88,5	5,4	754,1	45,8	725,2	44,0	0,0	0,0	79,5	4,8	1.647,3	9.659,3
Julio	69,5	5,0	565,9	40,6	677,1	48,6	0,1	0,0	82,0	5,9	1.394,6	11.053,9
Agosto	70,4	5,1	544,3	39,4	689,3	49,8	0,2	0,0	78,8	5,7	1.382,9	12.436,8
Septiembre	50,0	3,7	493,8	36,7	733,4	54,4	0,1	0,0	69,7	5,2	1.347,0	13.783,8
Octubre	46,9	2,9	684,2	42,3	804,7	49,8	0,1	0,0	81,2	5,0	1.617,0	15.400,8
Noviembre	58,4	4,0	630,7	42,7	708,9	47,9	0,1	0,0	80,6	5,5	1.478,7	16.879,5
Diciembre	153,5	10,0	561,5	36,6	738,3	48,1	0,1	0,0	82,0	5,3	1.535,4	18.414,9
2003 (*)												
Enero	213,9	11,4	782,5	41,8	788,2	42,1	0,1	0,0	87,0	4,6	1.871,7	1.871,7
Febrero	187,9	12,1	637,6	41,0	649,8	41,8	0,1	0,0	80,0	5,1	1.555,4	3.427,1
Marzo	284,4	16,1	618,0	35,1	780,8	44,3	0,0	0,0	78,0	4,4	1.761,3	5.188,4
Abril	311,3	17,2	671,7	37,1	755,3	41,7	0,0	0,0	74,0	4,1	1.812,3	7.000,7
Mayo	157,6	9,1	656,1	37,7	851,9	48,9	0,0	0,0	75,0	4,3	1.740,5	8.741,2
Ene-May 2002	1.246,0	15,6	3.082,9	38,5	3.276,6	40,9	0,3	0,0	406,3	5,1	8.012,0	-
Ene-May 2003	1.155,0	13,2	3.366,0	38,5	3.826,0	43,8	0,2	0,0	394,0	4,5	8.741,2	-
% Variación												
2003/2002	-7,3		9,2		16,8		-11,2		-3,0		9,1	

(*) Cifras sujetas a modificación debido a los informes de variación de valor (IVV).

Fuente: Declaración de exportación con IVV ajustados a la fecha de la declaración de la exportación asociada.

EXPORTACIONES DE CHILE CLASIFICADAS DE ACUERDO CON LA CIU
(Millones de US\$ fob)

Especificación	1997	1998	1999	2000	2001	2002	ENERO - MAYO		
							2002	2003	% Var. 03/02
100 AGRICULTURA, FRUTICULTURA, GANADERÍA, SILVICULTURA Y PESCA EXTRACTIVA	1.630,9	1.706,7	1.719,2	1.691,2	1.716,7	1.783,1	1.246,0	1.155,0	-7,3
110 Agricultura, fruticultura y ganadería	1.484,7	1.644,7	1.631,0	1.613,0	1.650,4	1.720,7	1.216,8	1.130,2	-7,1
Agricultura	173,3	219,1	212,1	223,2	200,2	186,7	133,0	135,2	1,7
Fruticultura	1.284,5	1.390,2	1.393,0	1.367,9	1.423,9	1.509,5	1.066,9	965,8	-9,5
Ganadería	26,8	35,4	25,9	21,9	26,4	24,5	16,8	29,2	73,2
120 Silvicultura	116,2	32,3	57,9	51,8	39,9	38,6	16,8	10,6	-37,0
130 Pesca extractiva	30,0	29,7	30,3	26,4	26,4	23,8	12,3	14,2	14,9
200 MINERÍA	7.839,1	6.383,4	7.074,2	8.346,5	7.511,1	7.317,4	3.082,9	3.366,0	9,2
Cobre y hierro	6.764,5	5.436,5	6.176,9	7.427,8	6.674,6	6.417,3	2.707,3	2.945,4	8,8
Resto	1.074,6	946,9	897,4	918,7	836,6	900,0	375,6	420,6	12,0
300 INDUSTRIA	7.046,4	6.847,8	7.304,0	8.170,0	8.206,5	8.353,5	3.276,6	3.826,0	16,8
310 Industria alimentaria, bebidas, licores y tabaco	3.147,2	3.116,9	3.185,0	3.223,3	3.341,2	3.486,4	1.396,0	1.554,2	11,3
Alimentos y alimentos forrajeros	2.681,1	2.535,9	2.597,9	2.601,6	2.700,2	2.843,6	1.148,2	1.293,0	12,6
Bebidas, líquidos, alcoholes y tabaco	466,1	581,0	587,1	621,7	641,0	642,9	247,8	261,2	5,4
320 Industria textil, prendas de vestir y cuero	225,5	184,8	163,0	180,0	174,4	142,1	55,4	54,8	-1,2
Textiles y confecciones de prendas de vestir	192,7	157,5	135,1	146,7	142,0	114,4	44,1	46,7	5,9
Curtiembre, talabartería, cuero y pieles, calzado	32,8	27,2	27,9	33,3	32,4	27,7	11,3	8,0	-29,0
330 Forestales y muebles de madera	839,1	732,8	920,2	936,2	1.014,2	1.154,8	440,4	515,9	17,2
Forestal	783,8	678,9	862,7	880,2	964,8	1.098,1	419,1	494,8	18,1
Muebles	55,3	53,9	57,5	56,0	49,5	56,7	21,3	21,1	-0,6
340 Celulosa, papel, cartón, editoriales e imprenta	971,2	949,7	1.120,8	1.407,0	1.125,8	1.118,9	436,5	491,3	12,6
Celulosa, papel y cartón	837,4	821,1	1.029,3	1.319,7	1.052,2	1.067,4	408,5	477,3	16,8
Editoriales e imprenta	133,8	128,7	91,6	87,2	73,6	51,5	28,0	14,0	-50,1
350 Productos químicos básicos y preparados, petróleo y derivados, caucho y plástico	973,9	884,3	926,0	1.409,8	1.556,8	1.488,3	574,2	811,0	41,2
Productos químicos básicos	457,7	382,6	427,6	672,2	711,5	683,7	245,0	364,5	48,7
Productos químicos preparados	156,2	151,2	155,9	186,6	208,4	211,5	82,3	84,7	2,9
Petróleo y derivados, caucho y plástico	360,0	350,5	342,4	551,1	636,8	593,1	246,9	361,8	46,6
360 Productos de barro, loza y porcelana, vidrio y productos minerales no metálicos	42,3	49,6	55,3	50,4	52,7	51,1	18,3	22,7	24,3
370 Industria básica del hierro y del acero, industria básica de metales no ferrosos	256,7	266,4	269,1	304,3	295,9	328,6	127,9	162,1	26,7
380 Productos metálicos, maquinaria, equipos, material eléctrico, instrumentos de medida y material de transporte	567,8	635,9	641,6	643,5	620,6	557,0	216,1	206,2	-4,6
Productos metálicos, maquinaria, equipos, material eléctrico e instrumentos de medida	367,4	362,2	387,8	362,0	382,3	307,1	121,8	123,3	1,3
Material de transporte	200,4	273,7	253,8	281,5	238,3	249,9	94,3	82,8	-12,1
390 Industria manufacturera no expresada	22,6	27,4	23,1	15,5	24,7	26,3	11,9	7,8	-34,5
900 OTROS	1,4	1,7	0,8	0,7	2,0	0,9	0,3	0,2	-11,2
ZONA FRANCA	1.370,0	1.456,0	1.071,8	997,3	957,4	960,2	406,3	394,0	-3,0
TOTAL	17.887,8	16.395,6	17.170,1	19.205,7	18.393,6	18.415,0	8.012,0	8.741,2	9,1

Fuente: Declaración de exportación con IVV ajustados a la fecha de la declaración de la exportación asociada.

EXPORTACIONES DE CHILE CLASIFICADAS POR PAÍS DE DESTINO
(Millones de US\$ fob)

País	1999	2000	2001	2002	E N E R O - M A Y O		
					2002	2003	% Var. 03/02
AMÉRICA	6.709,5	7.400,9	7.600,4	7.424,0	3.303,5	3.294,4	-0,3
AMÉRICA LATINA	3.399,2	3.923,8	3.914,0	3.465,5	1.443,9	1.452,4	0,6
Asociación Latinoamericana de Integración, Aladi	3.223,1	3.739,2	3.694,9	3.205,9	1.346,6	1.285,8	-4,5
Mercado Común del Sur, Mercosur	1.508,1	1.672,3	1.472,9	943,8	409,8	433,4	5,8
Argentina	707,2	616,0	535,4	203,2	82,6	105,5	27,8
Brasil	696,9	949,2	829,9	678,4	296,3	306,2	3,3
Paraguay	47,4	47,2	46,0	24,3	11,9	7,8	-34,2
Uruguay	56,7	60,0	61,5	38,0	19,0	13,9	-27,1
Bolivia	191,4	165,3	143,1	138,3	57,1	54,8	-4,1
Colombia	204,3	235,8	240,8	271,7	111,6	117,4	5,2
Cuba	33,0	36,5	36,2	41,6	16,1	14,8	-8,4
Ecuador	104,6	153,3	222,0	249,6	92,0	121,7	32,2
México	632,9	817,3	825,4	908,0	389,3	351,0	-9,8
Perú	353,2	430,6	471,2	451,6	185,0	158,9	-14,1
Venezuela	195,5	228,2	283,5	201,2	85,6	33,9	-60,5
Costa Rica	46,9	49,6	51,8	64,5	25,0	31,5	26,3
Guatemala	23,3	25,5	58,0	71,1	24,3	52,5	116,0
Panamá	26,0	30,6	22,7	29,1	10,8	36,0	234,4
República Dominicana	31,4	28,1	28,6	34,4	14,4	11,3	-21,3
Resto de América Latina	48,5	50,7	58,0	60,5	22,9	35,4	54,3
AMÉRICA DEL NORTE	3.304,2	3.460,1	3.679,7	3.951,1	1.856,5	1.838,2	-1,0
Canadá	194,7	240,9	258,6	261,4	117,5	143,8	22,4
Estados Unidos	3.109,5	3.219,2	3.421,1	3.689,8	1.739,0	1.694,4	-2,6
RESTO DE AMÉRICA	6,1	17,0	6,7	7,4	3,1	3,8	19,5
EUROPA	4.434,7	4.844,1	4.879,7	4.517,3	2.118,9	2.225,5	5,0
Unión Europea, UE	4.202,2	4.500,8	4.519,6	4.233,9	2.024,3	2.098,6	3,7
Alemania	577,1	451,7	514,4	424,8	192,5	271,3	40,9
Austria	8,6	11,2	13,5	10,3	3,5	3,6	0,9
Belgica	302,5	365,8	229,4	226,3	106,1	105,6	-0,4
Dinamarca	45,8	48,8	56,5	58,7	21,5	29,4	37,0
España	334,1	388,1	344,4	359,6	168,0	198,0	17,8
Finlandia	51,3	55,2	36,1	50,9	17,2	23,4	35,9
Francia	504,3	628,5	600,8	638,6	295,7	324,2	9,6
Grecia	25,9	47,8	41,5	65,0	31,2	39,6	27,0
Irlanda	15,7	20,4	24,5	30,1	10,8	12,5	15,5
Italia	655,3	816,8	800,3	865,2	380,4	391,4	2,9
Luxemburgo	0,2	0,4	1,0	0,1	0,0	0,3	+
Países Bajos	513,4	454,3	527,9	539,7	296,0	341,7	15,5
Portugal	19,7	20,2	21,1	16,5	10,2	13,4	30,8
Reino Unido	1.081,1	1.070,3	1.228,0	805,0	426,0	302,1	-29,1
Suecia	67,1	121,2	80,2	143,1	65,2	42,2	-35,2
Bulgaria	13,4	67,5	33,9	30,5	0,1	6,0	+
Noruega	62,7	30,7	42,1	26,3	10,0	9,6	-4,1
Suiza	91,9	110,8	153,3	68,1	33,5	24,1	-28,0
Turquia	46,1	75,8	71,6	83,3	29,0	51,7	78,5
Resto de Europa	18,5	58,5	59,3	75,2	22,1	35,6	60,8
ASIA	4.720,4	5.631,2	4.607,1	5.148,9	2.020,2	2.656,7	31,5
Arabia Saudita	60,7	151,6	55,9	76,2	50,6	39,6	-21,7
China (1)	566,9	965,6	1.069,8	1.270,4	484,5	756,5	56,1
Corea del Sur	701,8	794,6	550,7	711,8	298,3	421,7	41,4
Emiratos Árabes Unidos (2)	28,4	36,6	32,5	136,0	41,9	27,6	-34,2
Filipinas	55,2	68,1	52,9	38,8	19,0	29,6	55,8
India	103,2	123,1	112,2	184,3	65,1	100,5	54,2
Indonesia	96,1	103,8	41,9	64,3	22,5	29,7	31,7
Irán	21,7	59,8	57,5	25,7	14,8	12,6	-14,9
Japón	2.353,8	2.538,7	2.135,6	1.947,6	757,7	924,9	22,1
Malasia	67,1	54,8	31,8	21,6	7,3	13,2	81,8
Singapur	39,8	32,5	24,4	35,8	13,8	19,2	38,7
Sri Lanka	15,1	16,6	13,4	16,5	7,0	6,0	-13,5
Tailandia	47,7	37,0	45,9	51,3	21,1	21,7	3,1
Taiwán	521,1	605,6	352,2	533,4	205,2	226,0	10,1
Resto de Asia	41,9	42,7	30,4	35,2	11,3	27,9	146,6
ÁFRICA	52,6	80,3	81,9	69,2	24,7	37,6	52,1
Egipto	8,2	11,7	8,9	3,4	0,9	0,5	-
Marruecos	7,6	6,6	7,1	6,5	2,9	3,9	32,6
Namibia	0,0	12,4	9,0	0,2	0,2	0,1	-
Nigeria	0,2	2,2	9,4	14,1	6,6	5,0	-23,9
Sudáfrica	30,7	34,6	32,9	36,3	9,9	23,3	134,9
Resto de África	5,9	12,8	14,6	8,7	4,2	4,9	16,1
OCEANÍA	56,6	63,8	56,9	69,2	24,1	26,7	10,8
Australia	39,2	46,5	40,6	53,6	17,2	16,6	-3,9
Nueva Zelanda	9,7	10,0	9,4	9,2	4,4	7,4	70,0
Polinesia Francesa	3,3	2,5	2,9	1,9	1,3	0,5	-59,3
Samoa Occidental	2,0	2,3	1,4	2,3	0,5	1,4	159,4
Resto de Oceanía	2,5	2,4	2,5	2,3	0,7	0,8	17,4
OTROS NO ASIGNADOS A ZONAS ECONÓMICAS (3)	124,6	188,1	210,2	226,1	114,3	106,4	-6,9
ZONA FRANCA	1.071,8	997,3	957,4	960,2	406,3	394,0	-3,0
TOTAL	17.170,1	19.205,7	18.393,6	18.415,0	8.012,0	8.741,2	9,1

(1) Incluye Hong Kong.
(2) Comprende principalmente Dubai y Abu Dhabi.
(3) Incluye bienes adquiridos en puerto por medios de transporte y otros bienes.
(4) Variación igual o superior a 1.000%
Fuente: Declaración de exportación con IVA ajustados a la fecha de la declaración de la exportación asociada.

PRINCIPALES PAÍSES DE DESTINO DE LAS EXPORTACIONES DE CHILE (1)
(Millones de US\$ fob)

País	1997	1998	1999	2000	2001	2002	ENERO - MAYO			
							2002	2003	% Participación en 2003	% Var. 03/02
Estados Unidos	2.685,7	2.607,4	3.109,5	3.219,2	3.421,1	3.689,8	1.739,0	1.694,4	19,4	-2,6
Japón	2.571,2	2.061,1	2.353,8	2.538,7	2.135,6	1.947,6	757,7	924,9	10,6	22,1
China (2)	578,9	586,1	566,9	965,6	1.069,8	1.270,4	484,5	756,5	8,7	56,1
México	353,6	501,9	632,9	817,3	825,4	908,0	389,3	351,0	4,0	-9,8
Italia	491,8	672,7	655,3	816,8	800,3	865,2	380,4	391,4	4,5	2,9
Reino Unido	1.034,6	1.144,2	1.081,1	1.070,3	1.228,0	805,0	426,0	302,1	3,5	-29,1
Corea del Sur	964,8	403,9	701,8	794,6	550,7	711,8	298,3	421,7	4,8	41,4
Brasil	937,4	809,6	696,9	949,2	829,9	678,4	296,3	306,2	3,5	3,3
Francia	442,7	445,0	504,3	628,5	600,8	638,6	295,7	324,2	3,7	9,6
Países Bajos	410,7	424,8	513,4	454,3	527,9	539,7	296,0	341,7	3,9	15,5
Taiwán	759,7	541,5	521,1	605,6	352,2	533,4	205,2	226,0	2,6	10,1
Perú	328,6	357,5	353,2	430,6	471,2	451,6	185,0	158,9	1,8	-14,1
Alemania	713,5	561,6	577,1	451,7	514,4	424,8	192,5	271,3	3,1	40,9
España	328,6	291,9	334,1	388,1	344,4	359,6	168,0	198,0	2,3	17,8
Colombia	225,8	209,5	204,3	235,8	240,8	271,7	111,6	117,4	1,3	5,2
Canadá	126,9	146,3	194,7	240,9	258,6	261,4	117,5	143,8	1,6	22,4
Ecuador	153,7	190,4	104,6	153,3	222,0	249,6	92,0	121,7	1,4	32,2
Bélgica	272,3	340,7	302,5	365,8	229,4	226,3	106,1	105,6	1,2	-0,4
Argentina	742,4	712,4	707,2	616,0	535,4	203,2	82,6	105,5	1,2	27,8
Venezuela	155,5	177,5	195,5	228,2	283,5	201,2	85,6	33,9	0,4	-60,5
India	69,4	51,0	103,2	123,1	112,2	184,3	65,1	100,5	1,1	54,2
Suecia	99,9	107,9	67,1	121,2	80,2	143,1	65,2	42,2	0,5	-35,2
Bolivia	229,6	248,6	191,4	165,3	143,1	138,3	57,1	54,8	0,6	-4,1
Emiratos Árabes Unidos (3)	45,0	65,1	28,4	36,6	32,5	136,0	41,9	27,6	0,3	-34,2
Turquía	26,5	22,5	46,1	75,8	71,6	83,3	29,0	51,7	0,6	78,5
Arabia Saudita	49,0	41,9	60,7	151,6	55,9	76,2	50,6	39,6	0,5	-21,7
Guatemala	17,1	19,6	23,3	25,5	58,0	71,1	24,3	52,5	0,6	116,0
Suiza	66,0	40,4	91,9	110,8	153,3	68,1	33,5	24,1	0,3	-28,0
Grecia	56,4	68,2	25,9	47,8	41,5	65,0	31,2	39,6	0,5	27,0
Costa Rica	33,2	29,2	46,9	49,6	51,8	64,5	25,0	31,5	0,4	26,3
Indonesia	154,0	52,6	96,1	103,8	41,9	64,3	22,5	29,7	0,3	31,7
Dinamarca	42,7	40,4	45,8	48,8	56,5	58,7	21,5	29,4	0,3	37,0
Australia	53,8	35,8	39,2	46,5	40,6	53,6	17,2	16,6	0,2	-3,9
Finlandia	106,6	48,1	51,3	55,2	36,1	50,9	17,2	23,4	0,3	35,9
Tailandia	131,6	44,8	47,7	37,0	45,9	51,3	21,1	21,7	0,2	3,1
Cuba	16,9	16,7	33,0	36,5	36,2	41,6	16,1	14,8	0,2	-8,4
Filipinas	71,0	39,6	55,2	68,1	52,9	38,8	19,0	29,6	0,3	55,8
Uruguay	59,7	55,8	56,7	60,0	61,5	38,0	19,0	13,9	0,2	-27,1
Sudáfrica	60,0	33,7	30,7	34,6	32,9	36,3	9,9	23,3	0,3	134,9
Singapur	113,5	56,9	39,8	32,5	24,4	35,8	13,8	19,2	0,2	38,7
República Dominicana	19,3	25,8	31,4	28,1	28,6	34,4	14,4	11,3	0,1	-21,3
Irlanda	8,2	10,5	15,7	20,4	24,5	30,1	10,8	12,5	0,1	15,5
Subtotal	15.808,2	14.340,9	15.537,6	17.449,6	16.723,5	16.800,9	7.334,6	8.005,3	91,6	9,1
Otros	709,6	598,7	560,7	758,8	712,7	653,9	271,1	341,9	3,9	26,1
Zona Franca	1.370,0	1.456,0	1.071,8	997,3	957,4	960,2	406,3	394,0	4,5	-3,0
TOTAL	17.887,8	16.395,6	17.170,1	19.205,7	18.393,6	18.415,0	8.012,0	8.741,2	100,0	9,1

(1) Ordenados por monto exportado superior a US\$30 millones en el año 2002.
(2) Incluye Hong Kong.
(3) Comprende principalmente Dubai y Abu Dhabi.
Fuente: Declaración de exportación con IVV ajustados a la fecha de la declaración de la exportación asociada.

Principales productos	CLAVE 110			AGRICULTURA, FRUTICULTURA Y GANADERÍA Valor en millones de US\$ fob											
	2001			2002			ENERO - MAYO						% Var. 2003/2002		
	Cantidad	Precio (US\$)	Valor	Cantidad	Precio (US\$)	Valor	Cantidad	Precio (US\$)	Valor	Cantidad	Precio (US\$)	Valor	Cantidad	Precio	Valor
Fruta fresca															
Nueces con cáscara (tn)	4.114	2.146	8,8	4.088	1.744	7,1	74	2.048	0,2	657	1.891	1,2	794	-8	726
Nueces sin cáscara (tn)	2.708	5.908	16,0	2.402	5.489	13,2	243	5.824	1,4	505	5.204	2,6	108	-11	86
Almendras con cáscara (tn)	99	1.921	0,2	909	2.175	2,0	393	2.213	0,9	61	2.308	0,1	-84	4	-84
Almendras sin cáscara (tn)	2.497	3.054	7,6	2.390	3.418	8,2	515	2.944	1,5	259	3.867	1,0	-50	31	-34
Paltas (tn)	52.411	1.548	81,1	78.070	1.275	99,5	10.246	1.483	15,2	18.483	1.396	25,8	80	-6	70
Naranjas (tn)	5.192	601	3,1	6.120	606	3,7	195	506	0,1	377	601	0,2	94	19	131
Mandarinas, clementinas, wilkings (tn)	10.145	777	7,9	12.536	614	7,7	561	788	0,4	374	724	0,3	-33	-8	-39
Limonos (tn)	20.968	1.067	22,4	25.932	835	21,7	589	1.234	0,7	704	1.050	0,7	19	-15	2
Uvas (tn)	544.902	1.206	657,4	654.931	1.031	675,4	581.130	1.003	582,9	629.722	819	515,8	8	-18	-12
Manzanas (tn)	540.444	452	244,3	547.825	471	258,3	314.829	468	147,3	343.768	437	150,3	9	-7	2
Peras (tn)	128.895	481	62,1	119.445	498	59,5	97.299	501	48,8	97.858	464	45,4	1	-7	-7
Damascos (tn)	3.155	1.384	4,4	3.847	1.309	5,0	1.634	1.158	1,9	623	1.004	0,6	-62	-13	-67
Cerezas (tn)	7.450	3.537	26,4	12.787	2.954	37,8	3.870	3.345	12,9	4.420	2.961	13,1	14	-11	1
Nectarines (tn)	52.051	909	47,3	51.014	994	50,7	41.804	1.014	42,4	45.868	721	33,1	10	-29	-22
Duraznos (tn)	37.728	983	37,1	41.106	987	40,6	32.306	998	32,2	37.773	752	28,4	17	-25	-12
Ciruelas (tn)	81.569	906	73,9	75.887	954	72,4	70.484	962	67,8	71.649	748	53,6	2	-22	-21
Frambuesas y moras frescas (tn)	4.108	5.488	22,5	4.344	5.754	25,0	3.578	5.811	20,8	3.870	4.744	18,4	8	-18	-12
Arándanos (tn)	4.425	6.289	27,8	6.358	6.180	39,3	5.409	5.675	30,7	4.351	5.378	23,4	-20	-5	-24
Kiwis (tn)	110.387	596	65,7	117.242	639	74,9	85.217	625	53,3	80.138	575	46,1	-6	-8	-13
Las demás frutas frescas (tn)	6.420	1.221	7,8	8.041	950	7,6	5.163	1.057	5,5	6.268	899	5,6	21	-15	3
Hortalizas															
Papas (tn)	6.093	215	1,3	1.654	333	0,6	602	148	0,1	129	294	0,0	-79	99	-57
Tomates frescos (tn)	6.530	583	3,8	582	974	0,6	435	1.081	0,5	67	1.159	0,1	-85	7	-83
Cebollas (tn)	34.702	310	10,8	39.432	265	10,5	36.175	270	9,8	45.471	298	13,6	26	10	39
Ajos (tn)	8.948	1.073	9,6	10.716	1.280	13,7	5.657	1.331	7,5	5.974	992	5,9	6	-25	-21

Nota : La definición de las claves económicas se puede consultar en el *Indicadores de Comercio Exterior* de enero de 2002.

AGRICULTURA, FRUTICULTURA Y GANADERÍA										CLAVE 110					
Valor en millones de US\$ fob															
Principales productos	2001			2002			ENERO - MAYO								
	Cantidad	Precio (US\$)	Valor	Cantidad	Precio (US\$)	Valor	2002			2003			% Var. 2003/2002		
							Cantidad	Precio (US\$)	Valor	Cantidad	Precio (US\$)	Valor	Cantidad	Precio	Valor
Achicorias (tn)	2.300	1.951	4,5	2.523	1.455	3,7	2.387	1.477	3,5	2.682	957	2,6	12	-35	-27
Espárragos (tn)	2.944	1.728	5,1	2.076	1.687	3,5	206	2.321	0,5	86	1.468	0,1	-58	-37	-74
Pimiento, ají y similares (tn)	2.657	780	2,1	5	7.132	0,0	1	4.511	0,0	46	795	0,0	7.246	-82	1.195
Fréjol para consumo (tn)	8.544	442	3,8	11.151	608	6,8	7.501	610	4,6	213	400	0,1	-97	-34	-98
Orégano (tn)	3.076	1.518	4,7	3.664	932	3,4	1.793	935	1,7	1.356	929	1,3	-24	-1	-25
Lupino (tn)	11.960	167	2,0	5.736	168	1,0	1.146	253	0,3	2.633	259	0,7	130	2	135
Las demás hortalizas frescas (tn)	1.769	1.111	2,0	886	1.207	1,1	678	1.166	0,8	655	1.082	0,7	-3	-7	-10
Semillas															
Maíz para siembra (tn)	50.878	1.308	66,5	52.012	1.260	65,5	50.021	1.260	63,0	52.767	1.171	61,8	5	-7	-2
Poroto soya (tn)	544	1.440	0,8	790	1.205	1,0	755	1.186	0,9	998	1.247	1,2	32	5	39
Los demás cereales (tn)	13.138	126	1,7	15.357	137	2,1	11.177	135	1,5	5.923	254	1,5	-47	89	0
Semilla de girasol (tn)	2.101	1.791	3,8	2.169	1.451	3,1	1.376	1.805	2,5	2.109	1.935	4,1	53	7	64
Semilla de forrajeras (tn)	978	2.185	2,1	1.740	1.245	2,2	542	1.531	0,8	2.315	975	2,3	327	-36	172
Semilla de plantas herbáceas (kgn)	43.659	408	17,8	50.990	311	15,9	36.535	322	11,8	26.198	302	7,9	-28	-6	-33
Semilla de hortalizas (tn)	1.174	29.308	34,4	958	31.151	29,8	396	37.398	14,8	512	35.820	18,3	29	-4	24
Semilla de melón y sandía (tn)	35	144.601	5,1	48	92.593	4,4	24	114.200	2,7	27	125.531	3,3	13	10	24
Fréjol para semilla (tn)	2.176	1.479	3,2	1.044	1.466	1,5	728	1.499	1,1	2.477	1.674	4,1	240	12	280
Las demás semillas (tn)	223	5.031	1,1	239	7.777	1,9	183	7.005	1,3	534	4.096	2,2	192	-42	71
Animales vivos															
Caballos (unidad)	192	25.892	5,0	183	17.234	3,2	130	16.698	2,2	111	11.906	1,3	-15	-29	-39
Porcinos (unidad)	1.831	618	1,1	1.209	489	0,6	581	525	0,3	23	1.291	0,0	-96	146	-90
Gallos, gallinas y pavos de peso igual o inferior a 185 gramos (miles de unidades)	2.207	2.195	4,8	1.079	1.907	2,1	1.034	1.912	2,0	-	-	-	-	-	-
Los demás animales vivos (unidad)	-	-	1,5	9.046	417	3,8	5.699	158	0,9	4.971	177	0,9	-13	12	-2
Otros productos agropecuarios															
Huevos fértiles y de consumo (tn)	1.325	2.682	3,6	717	1.949	1,4	701	1.938	1,4	6	2.197	0,0	-99	13	-99
Miel natural (tn)	6.021	1.076	6,5	6.228	1.497	9,3	5.305	1.400	7,4	9.356	2.586	24,2	76	85	226

EXPORTACIONES DE LOS PRINCIPALES PRODUCTOS CLASIFICADOS DE ACUERDO CON LA CIU
Enero - Mayo 2003

Principales productos	CLAVE 110			AGRICULTURA, FRUTICULTURA Y GANADERÍA Valor en millones de US\$ fob											
	2001			2002			ENERO - MAYO								
							2002			2003			% Var. 2003/2002		
	Cantidad	Precio (US\$)	Valor	Cantidad	Precio (US\$)	Valor	Cantidad	Precio (US\$)	Valor	Cantidad	Precio (US\$)	Valor	Cantidad	Precio	Valor
Lana sucia de oveja (tn)	3.542	1.103	3,9	2.882	1.437	4,1	2.071	1.303	2,7	1.381	1.972	2,7	-33	51	1
Flores (tn)	692	5.130	3,6	460	6.774	3,1	230	7.256	1,7	192	5.717	1,1	-16	-21	-34
Plantas vivas	-	-	0,8	-	-	1,0	-	-	0,4	-	-	0,5	-	-	10
Musgos y líquenes (tn)	123	4.242	0,5	47	3.398	0,2	28	3.317	0,1	39	2.453	0,1	40	-26	4
Bulbos y tubérculos	-	-	7,3	-	-	9,0	-	-	0,7	-	-	0,8	-	-	16
RESTANTES			2,0			1,3			0,6			0,9			
TOTAL AGREGACIÓN MAYOR			1.650,4			1.720,7			1.216,8			1.130,2			

EXPORTACIONES DE LOS PRINCIPALES PRODUCTOS CLASIFICADOS DE ACUERDO CON LA CIU
Enero - Mayo 2003

MADERA EN PIE Y EXTRACCIÓN DE MADERA Valor en millones de US\$ fob											CLAVE 120				
Principales productos	2001			2002			ENERO - MAYO								
	Cantidad	Precio (US\$)	Valor	Cantidad	Precio (US\$)	Valor	2002			2003			% Var. 2003/2002		
							Cantidad	Precio (US\$)	Valor	Cantidad	Precio (US\$)	Valor	Cantidad	Precio	Valor
Madera															
Madera en bruto tratada (m³)	37.366	215	8,0	34.635	220	7,6	39.702	109	4,3	19.173	196	3,8	-52	80	-13
Rollizos para pulpa de conífera (m³)	117.540	34	4,0	137.031	41	5,7	22.579	40	0,9	34.016	37	1,3	51	-7	40
Rollizos para pulpa distinta de la de conífera (m³)	335.052	56	18,7	233.579	46	10,8	77.103	46	3,5	40.605	46	1,9	-47	0	-47
Rollizos de conífera para aserrar (m³)	38.848	49	1,9	141.117	47	6,6	96.970	46	4,4	623	129	0,1	-99	183	-98
Rollizos distintos de los de conífera para aserrar (m³)	26.669	71	1,9	12.238	160	2,0	6.086	165	1,0	2.646	205	0,5	-57	25	-46
Productos vegetales															
Raíces, hojas y corteza de boldo (tn)	1.496	629	0,9	1.539	548	0,8	602	553	0,3	473	641	0,3	-22	16	-9
Corteza de quillay (tn)	436	2.493	1,1	420	2.451	1,0	179	2.475	0,4	148	2.341	0,3	-17	-5	-22
Los demás productos vegetales (tn)	977	3.468	3,4	1.268	3.138	4,0	548	3.339	1,8	725	3.267	2,4	32	-2	29
RESTANTES			0,0			0,1			0,0			0,1			
TOTAL AGREGACIÓN MAYOR			39,9			38,6			16,8			10,6			

EXPORTACIONES DE LOS PRINCIPALES PRODUCTOS CLASIFICADOS DE ACUERDO CON LA CIU
Enero - Mayo 2003

Principales productos	CLAVE 130			PESCA EXTRACTIVA Valor en millones de US\$ fob											
	2001			2002			ENERO - MAYO								
							2002			2003			% Var. 2003/2002		
	Cantidad	Precio (US\$)	Valor	Cantidad	Precio (US\$)	Valor	Cantidad	Precio (US\$)	Valor	Cantidad	Precio (US\$)	Valor	Cantidad	Precio	Valor
Peces vivos (kgn)	9.168	42	0,4	15.854	37	0,6	1.347	236	0,3	1.791	75	0,1	33	-68	-58
Hígados, huevas y lechas de pescado aptas para consumo humano (kgn)	105.929	15	1,6	19.006	12	0,2	38.058	5	0,2	22.206	5	0,1	-42	4	-40
Ámbar gris (tn)	567	832	0,5	176	763	0,1	121	707	0,1	11	608	0,0	-91	-14	-92
Algas															
Algas <i>Gracilaria, Lessonia e Iridaea</i> (tn)	23.610	482	11,4	24.618	422	10,4	10.371	428	4,4	15.662	472	7,4	51	10	66
Las demás algas (tn)	10.922	1.082	11,8	11.479	1.058	12,1	6.652	1.077	7,2	6.186	1.049	6,5	-7	-3	-9
RESTANTES			0,8			0,3			0,2			0,1			
TOTAL AGREGACIÓN MAYOR			26,4			23,8			12,3			14,2			

EXPORTACIONES DE LOS PRINCIPALES PRODUCTOS CLASIFICADOS DE ACUERDO CON LA CIU
Enero - Mayo 2003

MINERÍA Valor en millones de US\$ fob										CLAVE 200					
Principales productos	2001			2002			ENERO - MAYO								
	Cantidad	Precio (US\$)	Valor	Cantidad	Precio (US\$)	Valor	2002			2003			% Var. 2003/2002		
							Cantidad	Precio (US\$)	Valor	Cantidad	Precio (US\$)	Valor	Cantidad	Precio	Valor
Minería metálica															
Hierro a granel (tn)	2.889.310	14	40,3	2.388.539	14	34,5	945.321	15	13,8	635.664	15	9,4	-33	2	-31
Hierro peletizado (tn)	3.292.198	29	95,3	3.869.197	27	105,4	1.186.314	29	34,3	1.179.553	28	32,9	-1	-4	-4
Concentrado de cobre (tn)	-	-	2.030,8	4.363.035	395	1.725,1	1.707.029	415	709,0	2.108.343	440	926,8	24	6	31
Cobre para el afino (tn)	-	-	247,1	170.183	1.492	253,9	61.349	1.501	92,1	84.039	1.570	132,0	37	5	43
Cátodos de cobre refinado (tn)	-	-	4.047,8	2.640.970	1.555	4.106,6	1.142.688	1.558	1.780,0	1.082.051	1.638	1.771,9	-5	5	0
Los demás cobres refinados (tn)	-	-	210,7	126.277	1.508	190,4	50.431	1.523	76,8	45.595	1.586	72,3	-10	4	-6
Mineral de zinc (tn)	57.068	150	8,5	81.509	136	11,1	36.857	135	5,0	34.981	151	5,3	-5	12	6
Óxido de molibdeno (tn)	41.257	3.101	127,9	39.694	4.811	191,0	17.159	3.620	62,1	14.035	5.208	73,1	-18	44	18
Concentrado de molibdeno sin tostar (tn)	16.755	2.132	35,7	11.511	3.389	39,0	6.923	2.841	19,7	4.915	4.583	22,5	-29	61	15
Mineral de oro (tn)	46.361	641	29,7	13.184	1.186	15,6	9.312	631	5,9	7.985	1.508	12,0	-14	139	105
Plata metálica (tn)	-	-	93,8	629	143.709	90,4	276	141.549	39,1	260	146.248	38,0	-6	3	-3
Oro metálico (kgn)	-	-	237,4	24.877	9.677	240,7	11.058	9.050	100,1	10.318	10.945	112,9	-7	21	13
Minería no metálica															
Sal marina y de mesa (miles de tn)	4.195	9.017	37,8	2.794	10.416	29,1	1.366	10.847	14,8	1.728	10.475	18,1	26	-3	22
Arena silicea fósil (tn)	7.413	375	2,8	6.105	392	2,4	3.235	387	1,3	1.904	372	0,7	-41	-4	-43
Borato natural en bruto (tn)	59.055	135	8,0	67.352	132	8,9	23.533	134	3,2	40.056	120	4,8	70	-11	52
Yodo (tn)	9.393	13.866	130,2	10.160	12.615	128,2	4.765	12.936	61,6	4.935	12.057	59,5	4	-7	-3
Trióxido de arsénico (tn)	4.927	409	2,0	1.554	403	0,6	1.430	406	0,6	86	383	0,0	-94	-6	-94
Sulfato de sodio (tn)	46.660	76	3,5	35.622	82	2,9	13.690	82	1,1	11.270	88	1,0	-18	7	-12
Carbonato de litio (tn)	33.432	1.549	51,8	35.755	1.567	56,0	15.140	1.607	24,3	15.854	1.578	25,0	5	-2	3
Salitre sódico (tn)	193.472	157	30,3	158.339	162	25,7	62.868	163	10,2	55.564	158	8,8	-12	-3	-14
Salitre potásico (tn)	172.546	188	32,4	226.486	185	41,8	124.658	185	23,0	100.927	178	18,0	-19	-3	-22
RESTANTES			7,0			17,8			4,9			20,8			
TOTAL AGREGACIÓN MAYOR			7.511,1			7.317,4			3.082,9			3.366,0			

Principales productos	CLAVES 311-312			ALIMENTOS Y ALIMENTOS FORRAJEROS Valor en millones de US\$ fob													
	2001			2002			ENERO - MAYO										
	Cantidad	Precio (US\$)	Valor	Cantidad	Precio (US\$)	Valor	2002			2003			% Var. 2003/2002				
						Cantidad	Precio (US\$)	Valor	Cantidad	Precio (US\$)	Valor	Cantidad	Precio (US\$)	Valor	Cantidad	Precio	Valor
Carne y despojos																	
Carne de cerdo fresca, congelada o refrigerada (tn)	24.462	2.817	68,9	45.560	2.316	105,5	17.376	2.523	43,8	23.445	2.460	57,7	35	-2	32		
Despojos de cerdo (tn)	6.701	566	3,8	5.462	651	3,6	2.269	675	1,5	3.113	535	1,7	37	-21	9		
Carne de ovino fresca, congelada o refrigerada (tn)	4.785	2.189	10,5	4.276	2.651	11,3	2.531	2.681	6,8	3.320	3.322	11,0	31	24	63		
Carne y despojos de pollo (tn)	20.400	1.302	26,6	12.487	1.201	15,0	9.400	1.279	12,0	5.184	1.020	5,3	-45	-20	-56		
Carne y despojos de pavo (tn)	6.962	1.572	10,9	4.035	1.321	5,3	2.769	1.325	3,7	1.013	1.105	1,1	-63	-17	-69		
Carne y despojos comestibles de conejo (tn)	183	5.709	1,0	190	3.720	0,7	-	-	-	3	2.967	0,0	-	-	-		
Despojos de bovino (tn)	392	5.092	2,0	218	3.528	0,8	133	4.180	0,6	150	1.950	0,3	13	-53	-47		
Las demás carnes y despojos comestibles (tn)	6.725	976	6,6	12.445	1.393	17,3	2.708	691	1,9	5.999	1.498	9,0	122	117	380		
Embutidos y preparaciones de carne (tn)	9.307	2.057	19,1	6.941	1.664	11,6	3.146	1.581	5,0	3.411	1.908	6,5	8	21	31		
Productos del mar																	
Frescos o refrigerados																	
Filete de salmón fresco o refrigerado (tn)	66.472	4.120	273,9	78.942	3.787	298,9	32.789	3.302	108,3	33.853	4.367	147,8	3	32	37		
Los demás salmones (tn)	15.942	2.730	43,5	14.739	2.419	35,7	6.910	2.079	14,4	4.327	2.776	12,0	-37	34	-16		
Trucha (tn)	1.157	2.970	3,4	2.289	2.772	6,3	1.507	2.496	3,8	1.137	3.661	4,2	-25	47	11		
Mero (tn)	1.552	10.150	15,8	1.387	9.750	13,5	787	9.035	7,1	503	10.759	5,4	-36	19	-24		
Merluza (tn)	13.072	2.639	34,5	13.864	2.544	35,3	6.260	2.525	15,8	5.554	2.395	13,3	-11	-5	-16		
Jurel (tn)	14.747	388	5,7	9.363	328	3,1	4.157	290	1,2	2.579	338	0,9	-38	17	-28		
Los demás pescados (tn)	14.413	1.095	15,8	7.315	1.496	10,9	3.002	1.485	4,5	2.307	1.787	4,1	-23	20	-8		
Congelados																	
Filete de salmón congelado (tn)	46.116	3.701	170,7	56.256	3.510	197,5	25.135	3.087	77,6	23.348	4.366	101,9	-7	41	31		
Los demás salmones (tn)	98.772	2.435	240,5	100.297	2.239	224,6	63.578	1.642	104,4	31.934	3.417	109,1	-50	108	5		
Merluza (tn)	46.672	1.972	92,1	46.949	1.909	89,6	18.120	1.921	34,8	19.060	2.067	39,4	5	8	13		
Mero (tn)	5.681	6.784	38,5	3.915	8.129	31,8	1.588	7.328	11,6	1.738	10.159	17,7	9	39	52		

ALIMENTOS Y ALIMENTOS FORRAJEROS Valor en millones de US\$ fob										CLAVES 311-312					
Principales productos	2001			2002			ENERO - MAYO								
	Cantidad	Precio (US\$)	Valor	Cantidad	Precio (US\$)	Valor	2002			2003			% Var. 2003/2002		
							Cantidad	Precio (US\$)	Valor	Cantidad	Precio (US\$)	Valor	Cantidad	Precio	Valor
Jurel (tn)	47.911	347	16,6	72.346	413	29,9	30.167	372	11,2	18.940	400	7,6	-37	7	-33
Trucha (tn)	64.517	2.946	190,1	67.605	2.673	180,7	36.127	2.134	77,1	31.799	3.288	104,5	-12	54	36
Los demás pescados (tn)	21.499	1.264	27,2	19.671	1.381	27,2	8.446	1.392	11,8	12.438	1.511	18,8	47	9	60
Conservados de otro modo															
Filete de pescado seco o en salmuera (tn)	983	4.294	4,2	1.370	4.096	5,6	520	3.478	1,8	756	4.523	3,4	45	30	89
Anchoa salada o en salmuera (tn)	2.494	842	2,1	1.106	1.007	1,1	678	936	0,6	869	933	0,8	28	0	28
Salmón, trucha y otros pescados en salmuera (tn)	3.452	3.394	11,7	4.590	3.187	14,6	3.318	2.746	9,1	983	4.209	4,1	-70	53	-55
Salmón ahumado (tn)	1.020	8.180	8,3	1.344	8.254	11,1	614	8.060	4,9	548	8.916	4,9	-11	11	-1
Trucha ahumada (tn)	1.327	8.925	11,8	2.175	8.307	18,1	610	7.912	4,8	1.063	8.296	8,8	74	5	83
Los demás pescados secos, ahumados o en salmuera (tn)	256	13.887	3,6	101	28.361	2,9	30	29.684	0,9	59	25.144	1,5	94	-15	64
Albacora (tn)	1.048	6.375	6,7	913	6.848	6,2	293	6.758	2,0	203	7.160	1,5	-31	6	-27
Filete y demás carnes de pescado (tn)	10.606	2.226	23,6	20.806	1.665	34,6	6.552	1.529	10,0	11.897	1.589	18,9	82	4	89
Huevos de pescado (tn)	1.352	4.515	6,1	1.537	3.909	6,0	343	4.763	1,6	205	3.512	0,7	-40	-26	-56
Moluscos y crustáceos															
Pulpo (tn)	1.542	2.540	3,9	1.094	3.525	3,9	320	2.888	0,9	597	4.518	2,7	87	56	192
Langostino (tn)	688	10.575	7,3	47	13.030	0,6	10	11.675	0,1	0	10.708	0,0	-99	-8	-99
Jaiba (tn)	404	4.731	1,9	248	4.974	1,2	135	5.263	0,7	37	5.520	0,2	-73	5	-71
Centolla y centollón congelados (tn)	1.593	12.305	19,6	1.935	10.717	20,7	355	11.901	4,2	282	10.321	2,9	-21	-13	-31
Ostra (tn)	804	2.761	2,2	986	2.282	2,2	265	2.687	0,7	322	2.236	0,7	22	-17	1
Ostión (tn)	2.113	12.399	26,2	1.818	11.302	20,6	637	11.438	7,3	873	10.634	9,3	37	-7	27
Mejillón (tn)	932	2.021	1,9	1.034	2.064	2,1	548	2.232	1,2	269	1.942	0,5	-51	-13	-57
Erizo vivo, fresco o refrigerado (tn)	2.046	9.599	19,6	1.091	1.378	1,5	505	1.630	0,8	491	1.031	0,5	-3	-37	-39
Erizo congelado o seco (tn)	1.486	16.935	25,2	3.018	19.204	58,0	882	18.947	16,7	764	15.566	11,9	-13	-18	-29
Camarón congelado (tn)	607	9.637	5,8	134	8.574	1,1	71	8.848	0,6	33	8.174	0,3	-54	-8	-58
Loco (kgn)	174.982	18	3,1	137.605	17	2,3	43.051	16	0,7	30.025	15	0,5	-30	-3	-33

Principales productos	CLAVES 311-312			ALIMENTOS Y ALIMENTOS FORRAJEROS Valor en millones de US\$ fob											
	2001			2002			ENERO - MAYO						% Var. 2003/2002		
	Cantidad	Precio (US\$)	Valor	Cantidad	Precio (US\$)	Valor	Cantidad	Precio (US\$)	Valor	Cantidad	Precio (US\$)	Valor	Cantidad	Precio	Valor
Los demás moluscos (tn)	1.622	2.819	4,6	3.805	1.424	5,4	759	2.010	1,5	3.572	886	3,2	371	-56	108
Conservas															
Salmón (tn)	1.305	5.364	7,0	1.556	4.114	6,4	497	4.279	2,1	1.303	5.449	7,1	162	27	234
Sardina (tn)	9.850	970	9,6	2.615	873	2,3	1.285	885	1,1	1.250	964	1,2	-3	9	6
Jurel (tn)	68.067	811	55,2	58.418	869	50,8	22.974	827	19,0	21.816	943	20,6	-5	14	8
Las demás de pescado (tn)	13.065	1.540	20,1	12.035	1.773	21,3	3.441	1.698	5,8	3.255	1.814	5,9	-5	7	1
Jaiba (kgn)	384	8.778	3,4	414	9.206	3,8	144	9.419	1,4	122	9.839	1,2	-15	4	-12
Centolla y centollón (kgn)	214.680	22	4,8	184.689	19	3,6	61.754	18	1,1	46.124	23	1,1	-25	31	-2
Erizo (kgn)	719.262	15	10,6	901.504	18	16,4	95.685	17	1,6	86.516	17	1,5	-10	4	-6
Almeja (tn)	1.920	4.041	7,8	1.527	3.844	5,9	583	3.948	2,3	807	3.947	3,2	38	0	38
Loco (kgn)	112.825	20	2,3	242.197	23	5,5	36.791	17	0,6	54.354	23	1,3	48	36	101
Caracol (tn)	497	9.504	4,7	554	8.680	4,8	195	9.933	1,9	226	8.771	2,0	16	-12	3
Cholga, chorito y choro (tn)	5.950	2.170	12,9	7.956	2.193	17,4	3.555	2.293	8,2	5.525	2.125	11,7	55	-7	44
Los demás moluscos (tn)	4.993	5.931	29,6	4.907	6.058	29,7	1.882	6.244	11,8	2.510	6.693	16,8	33	7	43
Derivados															
Aceite de pescado (tn)	2.000	515	1,0	22.843	534	12,2	4.872	584	2,8	7.243	558	4,0	-	-4	-
Harina de pescado (tn)	489.937	520	254,5	511.112	630	321,8	249.336	624	155,6	225.063	603	135,8	-10	-3	-13
Harina de crustáceo (tn)	4.857	550	2,7	2.101	768	1,6	807	795	0,6	814	750	0,6	1	-6	-5
Lácteos y derivados															
Leche y nata sin concentrar (tn)	-	-	1,3	2.033	520	1,1	753	531	0,4	566	436	0,2	-25	-18	-38
Leche en polvo entera (contenido de grasa superior o igual a 26% en peso) (tn)	6.215	2.215	13,8	9.986	1.627	16,2	2.823	1.870	5,3	5.008	1.548	7,8	77	-17	47
Leche condensada y demás productos azucarados (tn)	17.318	1.015	17,6	14.657	902	13,2	2.211	943	2,1	4.052	924	3,7	83	-2	79
Lactosuero (tn)	3.111	584	1,8	1.658	644	1,1	777	652	0,5	405	570	0,2	-48	-13	-54
Queso (tn)	3.056	2.498	7,6	2.446	2.243	5,5	1.020	2.330	2,4	1.923	2.096	4,0	88	-10	70
Otros productos lácteos (tn)	1.762	1.281	2,3	1.420	1.072	1,5	520	1.060	0,6	375	1.076	0,4	-28	2	-27

ALIMENTOS Y ALIMENTOS FORRAJEROS Valor en millones de US\$ fob										CLAVES 311-312					
Principales productos	2001			2002			ENERO - MAYO								
	Cantidad	Precio (US\$)	Valor	Cantidad	Precio (US\$)	Valor	2002			2003			% Var. 2003/2002		
							Cantidad	Precio (US\$)	Valor	Cantidad	Precio (US\$)	Valor	Cantidad	Precio	Valor
Fruta y hortaliza conservadas															
Legumbre y hortaliza congelada (tn)	14.935	1.290	19,3	15.676	1.296	20,3	6.042	1.203	7,3	6.084	1.237	7,5	1	3	4
Legumbre y hortaliza conservadas de otro modo (tn)	3.753	1.005	3,8	4.562	837	3,8	1.327	966	1,3	1.195	713	0,9	-10	-26	-34
Hortaliza deshidratada (tn)	6.723	3.965	26,7	8.886	3.295	29,3	3.187	3.248	10,4	2.335	3.660	8,5	-27	13	-17
Frutilla congelada (tn)	4.622	1.079	5,0	7.850	1.072	8,4	3.621	1.047	3,8	5.168	1.182	6,1	43	13	61
Mora congelada (tn)	7.262	897	6,5	8.932	922	8,2	7.628	926	7,1	9.260	1.124	10,4	21	21	47
Frambuesa, zarzamora y grosella congeladas (tn)	21.893	1.339	29,3	21.214	1.226	26,0	17.129	1.192	20,4	19.495	1.458	28,4	14	22	39
Las demás frutas congeladas (tn)	7.461	1.014	7,6	7.919	1.003	7,9	4.581	1.060	4,9	5.868	1.310	7,7	28	24	58
Cereza sulfitada (tn)	718	1.499	1,1	624	1.445	0,9	332	1.496	0,5	392	1.378	0,5	18	-8	9
Pasas (tn)	37.454	950	35,6	41.569	925	38,4	12.788	943	12,1	13.215	886	11,7	3	-6	-3
Ciruela deshidratada (tn)	26.195	1.247	32,7	29.053	1.217	35,4	6.977	1.332	9,3	10.253	1.300	13,3	47	-2	43
Manzana deshidratada (tn)	4.432	2.972	13,2	5.379	2.970	16,0	1.838	2.980	5,5	1.894	2.988	5,7	3	0	3
Conservas de tomate (tn)	2.996	397	1,2	4.201	509	2,1	2.765	515	1,4	2.412	526	1,3	-13	2	-11
Puré y jugo de tomate (tn)	109.009	559	61,0	100.120	562	56,2	47.156	528	24,9	29.869	612	18,3	-37	16	-27
Legumbre y hortaliza conservadas sin vinagre ni ácido acético (tn)	2.612	1.188	3,1	6.769	1.097	7,4	2.368	1.134	2,7	2.856	1.047	3,0	21	-8	11
Las demás conservas de hortaliza (tn)	1.353	1.451	2,0	343	1.645	0,6	107	1.643	0,2	59	1.674	0,1	-44	2	-43
Fruta y hortaliza confitadas (tn)	641	1.567	1,0	516	1.458	0,8	75	1.680	0,1	60	1.297	0,1	-20	-23	-38
Pulpa y mermelada de durazno (tn)	12.250	900	11,0	13.736	889	12,2	5.427	876	4,8	7.270	869	6,3	34	-1	33
Las demás pulpas y mermeladas de fruta (tn)	21.603	623	13,5	24.158	600	14,5	9.768	604	5,9	10.371	593	6,2	6	-2	4
Conservas de cereza (tn)	4.200	1.896	8,0	4.677	1.700	8,0	2.553	1.683	4,3	1.039	1.674	1,7	-59	0	-60
Conservas de durazno (tn)	36.327	769	27,9	36.944	797	29,5	11.361	772	8,8	18.120	854	15,5	59	11	76
Conservas de mezclas de fruta (tn)	5.890	894	5,3	9.832	880	8,7	3.211	868	2,8	4.037	937	3,8	26	8	36
Las demás conservas de fruta (tn)	4.304	1.418	6,1	4.471	1.275	5,7	2.497	973	2,4	2.461	980	2,4	-1	1	-1

EXPORTACIONES DE LOS PRINCIPALES PRODUCTOS CLASIFICADOS DE ACUERDO CON LA CIU
Enero - Mayo 2003

Principales productos	CLAVES 311-312			ALIMENTOS Y ALIMENTOS FORRAJEROS Valor en millones de US\$ fob											
	2001			2002			ENERO - MAYO						% Var. 2003/2002		
	Cantidad	Precio (US\$)	Valor	Cantidad	Precio (US\$)	Valor	Cantidad	Precio (US\$)	Valor	Cantidad	Precio (US\$)	Valor	Cantidad	Precio	Valor
Jugo															
Jugo de uva (tn)	15.030	811	12,2	15.993	737	11,8	6.672	714	4,8	5.536	774	4,3	-17	8	-10
Jugo de manzana (tn)	53.743	852	45,8	42.280	814	34,4	11.719	815	9,6	19.612	882	17,3	67	8	81
Los demás jugos de fruta (tn)	17.908	1.458	26,1	14.542	1.815	26,4	6.480	1.654	10,7	6.745	1.796	12,1	4	9	13
Otros alimentos															
Extracto, esencia y concentrado de té, café o yerba (tn)	3.529	4.345	15,3	3.834	3.254	12,5	1.305	3.279	4,3	1.476	3.502	5,2	13	7	21
Té (tn)	592	5.671	3,4	830	5.208	4,3	263	5.473	1,4	257	5.188	1,3	-2	-5	-7
Hierbas medicinales y demás infusiones (tn)	636	5.041	3,2	281	3.830	1,1	149	3.852	0,6	244	2.533	0,6	64	-34	8
Avena aplastada (tn)	10.075	326	3,3	11.956	332	4,0	5.130	328	1,7	7.197	359	2,6	40	10	54
Avena mondada (tn)	33.086	250	8,3	41.362	260	10,8	18.106	252	4,6	17.250	308	5,3	-5	22	16
Rosa mosqueta (tn)	5.158	2.004	10,3	5.794	2.045	11,8	1.801	2.048	3,7	3.020	1.953	5,9	68	-5	60
Grasa y aceite vegetal y animal (tn)	20.667	307	6,3	1.787	496	0,9	443	639	0,3	490	1.017	0,5	11	59	76
Aceite de rosa mosqueta y otros aceites (tn)	367	5.552	2,0	426	5.591	2,4	117	7.022	0,8	196	7.087	1,4	68	1	69
Margarina (tn)	2.801	1.087	3,0	6.588	951	6,3	2.101	965	2,0	1.552	1.060	1,6	-26	10	-19
Caramelos (tn)	10.182	1.770	18,0	7.050	1.921	13,5	2.440	1.945	4,7	1.753	1.934	3,4	-28	-1	-29
Chocolates (tn)	11.469	2.740	31,4	9.671	2.517	24,3	4.126	2.433	10,0	3.518	2.359	8,3	-15	-3	-17
Helados incluso con cacao (tn)	5.467	1.628	8,9	4.625	1.518	7,0	2.164	1.598	3,5	1.987	1.268	2,5	-8	-21	-27
Preparaciones alimenticias a base de harina (tn)	2.401	1.979	4,8	5.706	1.270	7,2	2.140	1.359	2,9	1.274	1.261	1,6	-40	-7	-45
Preparaciones alimenticias a base de lácteos (tn)	4.033	1.009	4,1	8.196	1.304	10,7	2.642	1.229	3,2	4.274	1.238	5,3	62	1	63
Productos a base de cereales (tn)	3.430	1.356	4,7	4.045	1.208	4,9	1.523	1.205	1,8	1.086	1.727	1,9	-29	43	2
Productos de panadería o pastelería (tn)	845	1.520	1,3	1.300	1.727	2,2	158	1.406	0,2	603	1.655	1,0	283	18	350
Galletas dulces (tn)	5.116	1.821	9,3	4.733	1.800	8,5	2.367	1.839	4,4	1.341	1.850	2,5	-43	1	-43
Pastas alimenticias (tn)	9.260	658	6,1	10.026	556	5,6	4.397	548	2,4	3.206	549	1,8	-27	0	-27
Levadura (tn)	4.635	2.097	9,7	5.867	1.779	10,4	1.468	1.848	2,7	1.926	1.680	3,2	31	-9	19

EXPORTACIONES DE LOS PRINCIPALES PRODUCTOS CLASIFICADOS DE ACUERDO CON LA CIU
Enero - Mayo 2003

ALIMENTOS Y ALIMENTOS FORRAJEROS Valor en millones de US\$ fob											CLAVES 311-312				
Principales productos	2001			2002			ENERO - MAYO								
	Cantidad	Precio (US\$)	Valor	Cantidad	Precio (US\$)	Valor	2002			2003			% Var. 2003/2002		
							Cantidad	Precio (US\$)	Valor	Cantidad	Precio (US\$)	Valor	Cantidad	Precio	Valor
Coseta de remolacha (tn)	91.039	115	10,5	141.955	104	14,8	49.915	104	5,2	39.862	118	4,7	-20	14	-9
Salsas, condimentos y sazonadores (tn)	8.575	757	6,5	8.325	708	5,9	4.562	613	2,8	2.269	786	1,8	-50	28	-36
Preparaciones del tipo alimento para animales (tn)	3.401	862	2,9	2.385	828	2,0	1.226	743	0,9	1.269	839	1,1	3	13	17
Otros preparados alimenticios (tn)	3.637	3.682	13,4	4.635	3.011	14,0	1.807	3.366	6,1	1.034	3.477	3,6	-43	3	-41
Cuero en bruto de ovino (tn)	1.428	1.176	1,7	1.577	1.456	2,3	953	1.455	1,4	876	1.853	1,6	-8	27	17
Tripas de animal (tn)	2.968	1.587	4,7	3.237	1.304	4,2	1.350	1.350	1,8	1.327	1.617	2,1	-2	20	18
Productos de origen animal no expresados en otra parte (tn)	3.421	775	2,7	830	619	0,5	447	417	0,2	191	1.130	0,2	-57	171	16
Jugo en polvo (tn)	17.358	5.886	102,2	17.847	5.707	101,8	8.192	5.406	44,3	6.682	4.965	33,2	-18	-8	-25
RESTANTES			10,0			18,5			7,2			8,8			
TOTAL AGREGACIÓN MAYOR			2.700,2			2.843,6			1.148,2			1.293,0			

EXPORTACIONES DE LOS PRINCIPALES PRODUCTOS CLASIFICADOS DE ACUERDO CON LA CIU
Enero - Mayo 2003

Principales productos	CLAVES 313-314			BEBIDAS, LÍQUIDOS, ALCOHOLES Y TABACOS Valor en millones de US\$ fob											
	2001			2002			ENERO - MAYO						% Var. 2003/2002		
	Cantidad	Precio (US\$)	Valor	Cantidad	Precio (US\$)	Valor	2002			2003			Cantidad	Precio	Valor
							Cantidad	Precio (US\$)	Valor	Cantidad	Precio (US\$)	Valor			
Bebidas															
Agua mineral (miles de litros)	5.911	365	2,2	1.207	424	0,5	1.057	389	0,4	181	678	0,1	-83	74	-70
Cerveza (miles de litros)	2.080	683	1,4	2.110	625	1,3	619	657	0,4	1.834	564	1,0	197	-14	155
Pisco y similares (miles de litros)	183	3.305	0,6	183	3.813	0,7	42	3.440	0,1	57	4.255	0,2	37	24	69
Vino espumoso (miles de litros)	1.326	2.471	3,3	786	2.601	2,0	188	2.695	0,5	129	2.801	0,4	-31	4	-28
Vino con denominación de origen (miles de litros)	158.403	2.864	453,6	175.474	2.688	471,8	64.756	2.768	179,2	72.069	2.651	191,1	11	-4	7
Vino preparado con sustancias aromáticas (miles de litros)	2.007	2.364	4,7	683	2.398	1,6	243	2.398	0,6	84	2.897	0,2	-66	21	-58
Los demás vinos (miles de litros)	149.251	877	130,9	167.840	742	124,6	69.022	726	50,1	75.650	693	52,4	10	-4	5
Mosto de uva (miles de litros)	5.811	1.254	7,3	11.239	887	10,0	4.538	736	3,3	5.030	1.028	5,2	11	40	55
Las demás bebidas (miles de litros)	4.058	543	2,2	1.835	531	1,0	996	544	0,5	1.364	427	0,6	37	-22	7
Tabaco y otros															
Tabaco en rama (tn)	582	2.394	1,4	470	2.844	1,3	379	2.451	0,9	1	2.280	0,0	-100	-7	-100
Cigarrillo (tn)	-	-	8,9	1.834	5.501	10,1	822	5.673	4,7	731	4.853	3,5	-11	-14	-24
Los demás tabacos (tn)	1.774	3.390	6,0	46	3.997	0,2	36	3.529	0,1	8	5.443	0,0	-77	54	-65
Cebada malteada (tn)	48.377	318	15,4	50.796	313	15,9	19.748	309	6,1	15.760	331	5,2	-20	7	-15
RESTANTES			3,2			1,9			0,7			1,1			
TOTAL AGREGACIÓN MAYOR			641,0			642,9			247,8			261,2			

TEXTILES, PRENDAS DE VESTIR, CURTIEMBRE, TALABARTERÍA, CUERO, PIELES Y CALZADO Valor en millones de US\$ fob											CLAVE 320				
Principales productos	2001			2002			ENERO - MAYO								
	Cantidad	Precio (US\$)	Valor	Cantidad	Precio (US\$)	Valor	2002			2003			% Var. 2003/2002		
							Cantidad	Precio (US\$)	Valor	Cantidad	Precio (US\$)	Valor	Cantidad	Precio	Valor
Lana cardada o peinada (tn)	3.025	2.199	6,7	2.734	2.507	6,9	1.061	2.376	2,5	1.216	3.366	4,1	15	42	62
Telas															
Tela de lana (tn)	442	24.210	10,7	407	22.102	9,0	134	22.290	3,0	203	22.234	4,5	51	0	51
Tela de algodón teñida o con hilado de distintos colores excepto mezclilla (tn)	980	3.518	3,4	1.516	3.546	5,4	475	3.109	1,5	555	3.625	2,0	17	17	36
Mezclilla (denim) (tn)	8.995	2.597	23,4	7.880	2.549	20,1	2.950	2.544	7,5	2.313	2.549	5,9	-22	0	-21
Otras telas de algodón (tn)	196	10.019	2,0	134	7.845	1,1	41	11.654	0,5	33	9.129	0,3	-20	-22	-37
Tela de lino (tn)	74	16.937	1,3	18	17.743	0,3	16	18.252	0,3	19	6.505	0,1	17	-64	-58
Tela de hilado de filamento sintético y artificial fabricado con tiras o formas similares (tn)	3.017	1.281	3,9	2.420	1.566	3,8	502	1.607	0,8	840	1.547	1,3	67	-4	61
Las demás telas de hilado de filamento sintético y artificial (tn)	214	8.336	1,8	103	7.490	0,8	39	8.041	0,3	58	6.459	0,4	51	-20	21
Hilado de fibra acrílica discontinua (tn)	1.665	4.766	7,9	1.106	4.056	4,5	599	4.209	2,5	492	3.516	1,7	-18	-16	-31
Los demás tejidos de fibra discontinua de poliéster (tn)	791	11.444	9,1	599	12.307	7,4	266	11.368	3,0	296	11.875	3,5	12	4	17
Tela no tejida incluso impregnada o recubierta de peso superior a 150g/m ² (tn)	1.051	6.129	6,4	702	6.545	4,6	307	6.268	1,9	226	8.013	1,8	-26	28	-6
Tela tejida impregnada o recubierta con materias plásticas (tn)	939	5.448	5,1	611	4.807	2,9	242	4.990	1,2	224	4.522	1,0	-7	-9	-16
Tejido de punto de fibra sintética o artificial (tn)	1.127	2.469	2,8	451	2.254	1,0	87	2.578	0,2	250	2.380	0,6	188	-8	166
Prendas de vestir															
Suéteres, chalecos y similares de punto (unidad)	-	-	3,2	275.561	10	2,7	66.276	10	0,6	67.173	7	0,5	1	-28	-28
Prendas y complementos de vestir para bebé, de punto de algodón (tn)	146	29.937	4,4	136	32.104	4,4	81	32.081	2,6	11	32.246	0,4	-86	1	-86
Prendas de vestir interiores	-	-	2,5	-	-	2,7	-	-	1,0	-	-	1,1	-	-	4
Calzas, medias y calcetines (tn)	233	18.298	4,3	87	21.034	1,8	33	21.895	0,7	36	13.261	0,5	11	-39	-33
Trajos de lana o pelo fino para hombre o niño (unidad)	-	-	4,5	44.613	75	3,3	25.376	77	2,0	23.522	60	1,4	-7	-22	-28

EXPORTACIONES DE LOS PRINCIPALES PRODUCTOS CLASIFICADOS DE ACUERDO CON LA CIU
Enero - Mayo 2003

Principales productos	CLAVE 320			TEXTILES, PRENDAS DE VESTIR, CURTIEMBRE, TALABARTERÍA, CUERO, PIELES Y CALZADO Valor en millones de US\$ fob											
	2001			2002			ENERO - MAYO						% Var. 2003/2002		
	Cantidad	Precio (US\$)	Valor	Cantidad	Precio (US\$)	Valor	2002			2003			Cantidad	Precio	Valor
							Cantidad	Precio (US\$)	Valor	Cantidad	Precio (US\$)	Valor			
Trajés de fibra sintética para hombre o niño (unidad)	-	-	1,9	19.310	43	0,8	11.898	43	0,5	4.674	35	0,2	-61	-18	-68
Chaquetas de lana o pelo fino para hombre o niño (unidad)	-	-	3,4	27.904	52	1,5	8.065	55	0,4	26.292	49	1,3	226	-12	188
Pantalones de lana o pelo fino para hombre o niño (unidad)	-	-	2,9	76.317	27	2,0	31.580	31	1,0	35.384	28	1,0	12	-11	-1
Chaquetas para mujer o niña de tejido plano (unidad)	-	-	1,4	32.165	27	0,9	21.974	27	0,6	4.576	26	0,1	-79	-4	-80
Pantalones para mujer o niña de tejido plano (unidad)	-	-	1,5	121.572	13	1,6	56.448	12	0,7	126.006	7	0,9	123	-43	26
Camisas y blusas de tejido plano (unidad)	-	-	1,0	106.872	9	0,9	48.301	9	0,5	50.409	7	0,3	4	-29	-26
Otras prendas de vestir exteriores de tejido plano (unidad)	-	-	3,8	212.046	14	3,1	86.831	21	1,8	104.140	16	1,6	20	-24	-9
Calzado con parte superior de cuero (pares)	280.769	19	5,4	226.126	18	4,0	79.019	20	1,6	65.461	15	1,0	-17	-25	-38
Prendas y accesorios de vestir de peletería (kgn)	-	-	1,2	-	-	0,8	-	-	0,0	-	-	0,0	-	-	677
Otros productos															
Ropa de cama (tn)	199	7.857	1,6	484	6.086	2,9	185	5.992	1,1	147	5.915	0,9	-20	-1	-21
Etiquetas y artículos similares, tejidas (tn)	53	46.987	2,5	54	44.408	2,4	18	46.237	0,9	23	41.545	1,0	25	-10	13
Sacos de polipropileno (tn)	3.172	1.385	4,4	2.701	1.449	3,9	630	1.547	1,0	2.517	1.322	3,3	299	-15	241
Cuero de vacuno y de equino (tn)	7.696	3.331	25,6	6.176	2.241	13,8	2.794	2.510	7,0	1.785	2.062	3,7	-36	-18	-48
RESTANTES			14,7			20,8			6,1			8,4			
TOTAL AGREGACIÓN MAYOR			174,4			142,1			55,4			54,8			

FORESTALES Y MUEBLES DE MADERA Valor en millones de US\$ fob											CLAVE 330					
Principales productos	2001			2002			ENERO - MAYO									
	Cantidad	Precio (US\$)	Valor	Cantidad	Precio (US\$)	Valor	2002			2003			% Var. 2003/2002			
							Cantidad	Precio (US\$)	Valor	Cantidad	Precio (US\$)	Valor	Cantidad	Precio	Valor	
Madera																
Chips de madera de conifera (tn)	117.520	31	3,6	94.125	27	2,5	16.579	33	0,6	27.076	27	0,7	63	-17	35	
Chips de madera distinta de la de conifera (tn)	2.805.933	52	144,5	2.274.164	53	120,1	761.189	62	46,9	1.144.131	49	55,6	50	-21	19	
Basas de pino radiata (m³)	51.913	99	5,1	51.132	91	4,6	18.561	83	1,5	23.056	104	2,4	24	25	55	
Madera aserrada de pino insigne (m³)	2.881.009	109	314,1	2.410.249	159	383,3	820.420	168	137,7	1.162.632	148	172,5	42	-12	25	
Madera aserrada de otras coníferas (m³)	4.750	239	1,1	2.392	222	0,5	1.426	196	0,3	3.430	259	0,9	141	32	218	
Madera aserrada distinta de la de conifera (m³)	22.865	528	12,1	19.804	526	10,4	9.140	513	4,7	9.680	504	4,9	6	-2	4	
Chapas de madera (tn)	33.560	437	14,7	21.522	449	9,7	10.002	431	4,3	12.076	460	5,6	21	7	29	
Madera elaborada de conifera (tn)	137.563	1.089	149,8	176.300	1.093	192,7	71.758	1.039	74,6	83.414	1.034	86,2	16	-1	16	
Tableros de partículas de madera (tn)	46.274	196	9,1	60.509	196	11,8	24.705	197	4,9	27.651	201	5,6	12	2	14	
Tableros de fibra de madera (tn)	-	-	124,0	271.821	496	134,9	107.390	489	52,5	144.117	489	70,5	34	0	34	
Madera contrachapada (m³)	-	-	58,3	322.438	279	89,9	123.872	265	32,8	216.338	182	39,3	75	-31	20	
Las demás maderas contrachapadas (tn)	484	1.185	0,6	641	1.183	0,8	195	967	0,2	700	915	0,6	259	-5	240	
Madera densificada (tn)	2.651	1.046	2,8	139	414	0,1	-	-	-	240	919	0,2	-	-	-	
Manufacturas de madera																
Cajas, jaulas, tambores y similares de madera (miles de unidades)	3.684	474	1,7	5.771	439	2,5	851	1.171	1,0	1.066	1.343	1,4	25	15	44	
Palets de madera (miles de unidades)	1.260	8.405	10,6	2.486	5.748	14,3	1.173	6.187	7,3	806	5.382	4,3	-31	-13	-40	
Barriles, cubas, tinajas y demás manufacturas de tonelería (tn)	-	-	2,7	417	10.419	4,3	192	11.953	2,3	233	10.059	2,3	21	-16	2	
Herramientas, monturas y mangos de herramientas de madera (tn)	2.456	1.452	3,6	2.736	1.502	4,1	1.032	1.534	1,6	1.182	1.536	1,8	15	0	15	
Obras de carpintería (tn)	72.583	1.238	89,8	74.894	1.290	96,6	32.076	1.236	39,7	27.510	1.303	35,8	-14	5	-10	
Adornos de madera (tn)	142	6.361	0,9	157	5.457	0,9	47	6.680	0,3	128	2.899	0,4	173	-57	19	
Las demás manufacturas de madera (tn)	5.112	964	4,9	2.192	1.390	3,0	1.117	1.297	1,4	677	1.458	1,0	-39	12	-32	

EXPORTACIONES DE LOS PRINCIPALES PRODUCTOS CLASIFICADOS DE ACUERDO CON LA CIU
Enero - Mayo 2003

Principales productos	CLAVE 330			FORESTALES Y MUEBLES DE MADERA Valor en millones de US\$ fob											
	2001			2002			ENERO - MAYO						% Var. 2003/2002		
	Cantidad	Precio (US\$)	Valor	Cantidad	Precio (US\$)	Valor	2002			2003			Cantidad	Precio	Valor
							Cantidad	Precio (US\$)	Valor	Cantidad	Precio (US\$)	Valor			
Palitos de madera para dulces (tn)	885	1.726	1,5	1.001	1.745	1,7	368	1.961	0,7	425	1.555	0,7	16	-21	-8
Construcciones prefabricadas (tn)	-	-	5,2	2.847	1.675	4,8	1.154	1.617	1,9	151	1.193	0,2	-87	-26	-90
Muebles y accesorios															
Muebles de madera (unidades)	836.578	37	30,6	769.498	41	31,8	248.158	46	11,4	341.471	38	12,8	38	-18	13
Partes de muebles (tn)	-	-	15,0	11.335	1.867	21,2	4.847	1.811	8,8	3.195	1.861	5,9	-34	3	-32
Somieres y articulos de cama (tn)	-	-	1,6	330	4.803	1,6	81	4.218	0,3	69	5.294	0,4	-15	26	7
Colchones (kgn)	9.231	64	0,6	11.524	80	0,9	6.324	83	0,5	14.601	64	0,9	131	-23	77
RESTANTES			5,7			5,5			2,3			2,9			
TOTAL AGREGACIÓN MAYOR			1.014,2			1.154,8			440,4			515,9			

PAPEL, CELULOSA Y DERIVADOS Valor en millones de US\$ fob										CLAVE 340					
Principales productos	2001			2002			ENERO - MAYO								
	Cantidad	Precio (US\$)	Valor	Cantidad	Precio (US\$)	Valor	2002			2003			% Var. 2003/2002		
							Cantidad	Precio (US\$)	Valor	Cantidad	Precio (US\$)	Valor	Cantidad	Precio	Valor
Celulosa															
Celulosa cruda de conifera (tn)	431.606	319	137,6	418.202	325	135,8	198.697	285	56,7	137.516	362	49,8	-31	27	-12
Celulosa blanqueada y semiblanqueada de conifera (tn)	1.330.820	379	504,0	1.421.581	348	495,2	680.333	294	200,3	563.548	415	234,1	-17	41	17
Celulosa blanqueada y semiblanqueada distinta de la de conifera (tn)	410.282	366	150,2	437.577	431	188,4	132.560	442	58,6	180.966	430	77,9	37	-3	33
Papel y cartón															
Papel o cartón para reciclar (tn)	10.715	149	1,6	8.962	122	1,1	2.077	113	0,2	1.322	84	0,1	-36	-26	-53
Papel para periódico (tn)	175.432	627	110,0	226.885	390	88,5	96.303	392	37,8	91.780	394	36,2	-5	1	-4
Papel para escritura, dibujo o impresión, fibra superior a 10% (tn)	18.319	709	13,0	16.557	519	8,6	2.732	561	1,5	8.378	473	4,0	207	-16	159
Papel <i>lissue</i> (tn)	1.606	692	1,1	1.905	795	1,5	298	832	0,2	1.664	756	1,3	459	-9	407
Papel y cartón <i>kraft</i> , sin estucar (tn)	18.256	514	9,4	27.728	411	11,4	7.500	522	3,9	14.277	437	6,2	90	-16	59
Papel estucado multicapas (tn)	102.428	683	70,0	125.410	644	80,8	45.172	658	29,7	64.152	657	42,1	42	0	42
Papel higiénico (tn)	1.278	953	1,2	1.216	996	1,2	504	998	0,5	652	1.149	0,7	29	15	49
Pañuelos y toallitas de papel (tn)	1.806	1.575	2,8	1.223	1.633	2,0	476	1.522	0,7	490	1.919	0,9	3	26	30
Manteles y servilletas de papel (tn)	1.557	1.128	1,8	1.677	1.003	1,7	608	1.022	0,6	415	922	0,4	-32	-10	-38
Bandejas, platos y vasos de papel (tn)	845	2.645	2,2	100	2.527	0,3	52	2.615	0,1	23	2.343	0,1	-55	-10	-60
Cajas de cartón (tn)	5.120	1.235	6,3	3.744	1.157	4,3	2.057	1.108	2,3	2.480	828	2,1	21	-25	-10
Sacos (bolsas) (tn)	5.139	1.116	5,7	8.847	1.012	9,0	3.312	1.005	3,3	3.503	1.044	3,7	6	4	10
Impresos															
Impresos para registro (tn)	2.433	3.226	7,8	3.965	2.171	8,6	2.302	1.553	3,6	2.255	1.465	3,3	-2	-6	-8
Etiquetas de papel o cartón (tn)	189	8.588	1,6	63	14.106	0,9	37	13.979	0,5	24	14.538	0,3	-35	4	-33
Libros (tn)	1.004	6.380	6,4	823	4.911	4,0	434	4.452	1,9	462	4.919	2,3	7	10	18
Diccionarios y enciclopedias (tn)	467	4.805	2,2	363	4.464	1,6	176	5.397	0,9	185	3.137	0,6	5	-42	-39
Diarios y publicaciones periódicas (tn)	5.147	3.231	16,6	2.005	2.684	5,4	877	3.021	2,6	397	2.666	1,1	-55	-12	-60
Los demás folletos e impresos (tn)	14.167	1.701	24,1	6.616	1.760	11,6	4.459	1.732	7,7	267	3.553	0,9	-94	105	-88

EXPORTACIONES DE LOS PRINCIPALES PRODUCTOS CLASIFICADOS DE ACUERDO CON LA CIU
Enero - Mayo 2003

Principales productos	CLAVE 340			PAPEL, CELULOSA Y DERIVADOS Valor en millones de US\$ fob											
	2001			2002			ENERO - MAYO								
							2002			2003			% Var. 2003/2002		
	Cantidad	Precio (US\$)	Valor	Cantidad	Precio (US\$)	Valor	Cantidad	Precio (US\$)	Valor	Cantidad	Precio (US\$)	Valor	Cantidad	Precio	Valor
Planos y dibujos originales hechos a mano (kgn)	-	-	1,1	601	39	0,0	-	-	0,0	327	650	0,2	-	-	878
Sellos de correo (tn)	234	15.846	3,7	203	38.932	7,9	156	37.829	5,9	3	12.922	0,0	-98	-66	-99
Impresos publicitarios y catálogos (tn)	1.005	5.757	5,8	1.035	4.620	4,8	329	5.482	1,8	467	4.478	2,1	42	-18	16
Los demás impresos (tn)	279	7.588	2,1	409	13.644	5,6	153	16.446	2,5	211	12.947	2,7	38	-21	9
Otros productos															
Pañales para bebé, tampones higiénicos y similares (tn)	8.037	2.759	22,2	8.903	2.354	21,0	2.795	2.458	6,9	4.151	2.280	9,5	48	-7	38
RESTANTES			14,9			17,7			5,4			8,7			
TOTAL AGREGACIÓN MAYOR			1.125,8			1.118,9			436,5			491,3			

EXPORTACIONES DE LOS PRINCIPALES PRODUCTOS CLASIFICADOS DE ACUERDO CON LA CIU
Enero - Mayo 2003

PRODUCTOS QUÍMICOS BÁSICOS Y PREPARADOS, PETRÓLEO Y DERIVADOS, CAUCHO Y PLÁSTICO Valor en millones de US\$ fob													CLAVE 350			
Principales productos	2001			2002			ENERO - MAYO									
	Cantidad	Precio (US\$)	Valor	Cantidad	Precio (US\$)	Valor	2002			2003			% Var. 2003/2002			
							Cantidad	Precio (US\$)	Valor	Cantidad	Precio (US\$)	Valor	Cantidad	Precio (US\$)	Valor	Cantidad
Combustibles (*)																
Combustible para motor a reacción (tn)	56.947	180	10,2	2.375	192	0,5	2.375	192	0,5	5.602	326	1,8	136	70	301	
Gasolina para motor de vehículo terrestre (tn)	773.495	164	126,8	417.721	220	91,9	136.928	183	25,1	293.399	277	81,1	114	51	224	
Éteres de petróleo (nafta solvente, bencina de extracción) (tn)	60.275	123	7,4	53.514	207	11,1	-	-	-	26.334	222	5,9	-	-	-	
Petróleo diésel (tn)	311.440	180	56,1	291.172	201	58,5	91.270	173	15,8	131.501	290	38,2	44	68	142	
Aceite combustible residual pesado (fuel oil) (tn)	260.136	104	27,0	163.105	102	16,7	117.428	88	10,3	228.483	141	32,1	95	61	213	
Aceite lubricante terminado (tn)	4.977	940	4,7	2.300	1.031	2,4	1.119	1.015	1,1	302	1.173	0,4	-73	16	-69	
Gas propano, licuado (tn)	22.729	260	5,9	7	980	0,0	7	980	0,0	15.862	219	3,5	219.107	-78	48.805	
Gas butano, licuado (tn)	94.574	154	14,6	113.579	146	16,6	51.662	106	5,5	65.586	235	15,4	27	121	181	
Mezclas bituminosas a base de asfalto de betún natural (tn)	6.289	297	1,9	6.128	296	1,8	5.450	297	1,6	467	290	0,1	-91	-2	-92	
Productos químicos																
Ácido bórico, óxido de boro (tn)	44.671	390	17,4	49.485	378	18,7	22.320	388	8,7	25.663	373	9,6	15	-4	11	
Óxido e hidróxido de molibdeno (tn)	3.907	6.130	23,9	2.734	7.079	19,4	1.248	6.452	8,1	1.368	7.498	10,3	10	16	27	
Cloruro de potasio (tn)	92.605	102	9,4	58.823	98	5,8	36.919	99	3,7	35.771	105	3,7	-3	6	3	
Los demás cloruros (tn)	1.654	1.818	3,0	1.456	1.651	2,4	632	1.629	1,0	673	1.579	1,1	7	-3	3	
Yoduro de potasio y yoduro de sodio (kgn)	259.926	15	4,0	703.048	12	8,7	150.684	14	2,1	598.438	12	7,2	297	-15	237	
Yodato de potasio y yodato de calcio (kgn)	355.936	12	4,4	440.940	12	5,3	205.350	12	2,5	153.850	11	1,7	-25	-9	-32	
Sulfato de cobre (tn)	3.691	539	2,0	4.452	500	2,2	1.710	499	0,9	1.799	502	0,9	5	1	6	
Nitrato de potasio (tn)	441.960	238	105,2	462.466	221	102,0	206.740	208	43,0	189.755	236	44,7	-8	13	4	
Molibdato (principalmente de amonio o de sodio) (tn)	1.985	4.866	9,7	1.162	6.774	7,9	416	6.030	2,5	448	6.658	3,0	8	10	19	
Perrenato de amonio (kgn)	1.082	960	1,0	1.153	955	1,1	288	955	0,3	663	926	0,6	130	-3	123	
Fosfuros (tn)	180	6.447	1,2	189	6.658	1,3	101	6.731	0,7	83	7.622	0,6	-18	13	-7	
Alcohol metílico (tn)	2.819.619	120	338,3	2.836.154	115	327,0	1.204.856	85	102,1	1.148.249	179	205,0	-5	111	101	

(*) No incluye combustibles adquiridos en puerto por medios de transporte.

EXPORTACIONES DE LOS PRINCIPALES PRODUCTOS CLASIFICADOS DE ACUERDO CON LA CIU
Enero - Mayo 2003

Principales productos	CLAVE 350			PRODUCTOS QUÍMICOS BÁSICOS Y PREPARADOS, PETRÓLEO Y DERIVADOS, CAUCHO Y PLÁSTICO Valor en millones de US\$ fob											
	2001			2002			ENERO - MAYO						% Var. 2003/2002		
	Cantidad	Precio (US\$)	Valor	Cantidad	Precio (US\$)	Valor	Cantidad	Precio (US\$)	Valor	Cantidad	Precio (US\$)	Valor	Cantidad	Precio	Valor
Pentaeritritol (tn)	7.157	1.078	7,7	12.248	1.011	12,4	4.212	1.001	4,2	4.370	1.116	4,9	4	11	16
Formiato de sodio (tn)	5.175	264	1,4	6.730	245	1,6	2.536	249	0,6	3.842	245	0,9	51	-2	49
Ácidos policarboxílicos (anhídridos y derivados) aromáticos (tn)	7.088	842	6,0	10.787	802	8,7	3.866	777	3,0	3.371	922	3,1	-13	19	4
Ácido tartárico sus sales y ésteres (tn)	2.649	3.552	9,4	1.524	2.886	4,4	382	3.197	1,2	536	2.924	1,6	41	-9	29
Ditiocarbonato (Xantato y Xantogenato) (tn)	884	1.364	1,2	722	1.244	0,9	289	1.253	0,4	265	1.217	0,3	-9	-3	-11
Tiocarbomato y ditiocarbomato (tn)	240	3.419	0,8	98	2.748	0,3	54	2.790	0,2	66	2.331	0,2	22	-16	2
Medicamentos de uso humano para la venta al por menor (tn)	3.612	10.960	39,6	3.087	14.266	44,0	1.461	13.069	19,1	1.146	14.950	17,1	-22	14	-10
Nitrato de amonio (tn)	63.540	212	13,5	64.715	194	12,6	24.975	197	4,9	26.967	200	5,4	8	1	9
Sulfato de potasio (tn)	157.438	152	23,9	151.006	153	23,1	52.185	155	8,1	47.833	145	7,0	-8	-7	-14
Abono mineral o químico con los elementos nitrógeno, fósforo y potasio (tn)	2.406	573	1,4	2.197	544	1,2	1.195	570	0,7	753	511	0,4	-37	-10	-43
Los demás abonos de la posición 3105, en envases de contenido inferior o igual a 10 kgn (tn)	58.225	236	13,8	23.435	173	4,1	14.322	190	2,7	13.106	188	2,5	-8	-1	-10
Los demás abonos (tn)	8.241	318	2,6	9.184	279	2,6	2.389	333	0,8	2.440	298	0,7	2	-10	-9
Insecticida de uso agrícola y doméstico (kgn)	274.160	14	3,8	275.003	13	3,7	113.644	12	1,3	111.632	13	1,5	-2	14	12
Fungicida de uso agrícola y doméstico (tn)	4.615	1.879	8,7	3.581	2.114	7,6	1.211	1.807	2,2	1.808	1.477	2,7	49	-18	22
Herbicida de uso agrícola y doméstico (tn)	395	8.707	3,4	272	9.428	2,6	94	7.533	0,7	28	14.115	0,4	-70	87	-45
Materias colorantes de origen vegetal o animal (kgn)	83.403	13	1,1	300.000	6	1,8	83.595	7	0,6	26.880	16	0,4	-68	118	-30
Pintura y barniz no acuosos (tn)	526	2.830	1,5	285	2.776	0,8	106	2.883	0,3	130	2.562	0,3	22	-11	9
Tinta de imprenta (tn)	397	4.077	1,6	369	4.585	1,7	154	4.780	0,7	109	5.090	0,6	-29	6	-25
Aceite esencial (tn)	807	1.856	1,5	698	2.203	1,5	110	6.671	0,7	448	3.289	1,5	308	-51	101
Mezcla de aceites esenciales (tn)	407	9.622	3,9	561	7.947	4,5	226	7.997	1,8	247	6.051	1,5	9	-24	-17
Perfumes (tn)	295	9.782	2,9	392	9.368	3,7	165	8.876	1,5	138	8.465	1,2	-16	-5	-20

EXPORTACIONES DE LOS PRINCIPALES PRODUCTOS CLASIFICADOS DE ACUERDO CON LA CIU
Enero - Mayo 2003

PRODUCTOS QUÍMICOS BÁSICOS Y PREPARADOS, PETRÓLEO Y DERIVADOS, CAUCHO Y PLÁSTICO Valor en millones de US\$ fob													CLAVE 350		
Principales productos	2001			2002			ENERO - MAYO								
	Cantidad	Precio (US\$)	Valor	Cantidad	Precio (US\$)	Valor	2002			2003			% Var. 2003/2002		
							Cantidad	Precio (US\$)	Valor	Cantidad	Precio (US\$)	Valor	Cantidad	Precio (US\$)	Valor
Preparaciones para el maquillaje (tn)	4.902	4.305	21,1	3.747	4.150	15,5	1.529	3.822	5,8	1.084	4.962	5,4	-29	30	-8
Preparaciones capilares (tn)	5.514	1.835	10,1	7.292	1.790	13,0	3.180	1.724	5,5	3.261	1.655	5,4	3	-4	-2
Preparaciones para el higiene bucal o dental (tn)	3.631	2.620	9,5	3.417	2.348	8,0	1.330	2.467	3,3	943	2.185	2,1	-29	-11	-37
Extractos de quillay y otros extractos (tn)	198	13.328	2,6	234	12.373	2,9	115	12.087	1,4	59	11.538	0,7	-48	-5	-51
Desodorantes corporales (tn)	1.849	11.224	20,8	1.935	10.702	20,7	697	10.404	7,3	893	10.422	9,3	28	0	28
Preparaciones tensoactivas acondicionadas para la venta al por menor (tn)	1.033	1.255	1,3	14	2.619	0,0	6	2.674	0,0	4	5.426	0,0	-44	103	13
Betún para calzado (tn)	352	4.003	1,4	265	3.881	1,0	112	3.878	0,4	88	3.707	0,3	-21	-4	-25
Hilado de filamento continuo de poliamidas (tn)	2.121	3.696	7,8	2.011	3.250	6,5	830	3.549	2,9	827	3.039	2,5	0	-14	-15
Peptona y sus derivados (tn)	1.678	1.383	2,3	1.633	1.287	2,1	548	1.348	0,7	953	1.136	1,1	74	-16	47
Cola o adhesivos para venta al por menor (tn)	546	2.826	1,5	540	2.259	1,2	176	2.573	0,5	251	4.539	1,1	42	76	151
Adhesivos a base de caucho o de materias plásticas (tn)	1.404	1.334	1,9	2.074	1.252	2,6	461	1.613	0,7	1.225	1.017	1,2	165	-37	67
Explosivos preparados, excepto pólvora de proyección (tn)	411	2.531	1,0	885	2.994	2,6	90	2.624	0,2	547	3.534	1,9	508	35	718
Cordón detonante (tn)	201	11.068	2,2	259	9.847	2,6	61	11.123	0,7	55	9.861	0,5	-9	-11	-19
Cebos y cápsulas fulminantes (kgn)	68	27.737	1,9	78	28.177	2,2	42	24.595	1,0	18	42.876	0,8	-57	74	-25
Detonadores para explosivos (kgn)	233.053	23	5,3	231.548	20	4,6	70.938	21	1,5	216.538	19	4,1	205	-11	173
Materias minerales naturales activadas (tn)	4.741	368	1,7	8.320	354	2,9	2.009	340	0,7	4.297	337	1,4	114	-1	112
Fósforos, cerillas (tn)	684	3.395	2,3	301	2.783	0,8	119	3.222	0,4	98	3.197	0,3	-17	-1	-18
Polietileno de baja densidad (tn)	17.602	772	13,6	17.368	638	11,1	8.414	605	5,1	8.139	724	5,9	-3	20	16
Polipropileno en formas primarias (tn)	48.262	596	28,8	38.126	568	21,7	18.613	518	9,6	17.640	688	12,1	-5	33	26
Poliestireno expansible (tn)	2.687	1.076	2,9	2.768	935	2,6	1.135	926	1,1	1.714	1.047	1,8	51	13	71
Polímero acrílico en formas primarias (tn)	3.616	1.006	3,6	3.568	984	3,5	1.523	1.008	1,5	1.538	1.151	1,8	1	14	15
Los demás poliésteres no saturados (tn)	1.408	1.345	1,9	1.564	1.328	2,1	669	1.353	0,9	677	1.268	0,9	1	-6	-5

EXPORTACIONES DE LOS PRINCIPALES PRODUCTOS CLASIFICADOS DE ACUERDO CON LA CIU
Enero - Mayo 2003

Principales productos	CLAVE 350			PRODUCTOS QUÍMICOS BÁSICOS Y PREPARADOS, PETRÓLEO Y DERIVADOS, CAUCHO Y PLÁSTICO Valor en millones de US\$ fob											
	2001			2002			ENERO - MAYO						% Var. 2003/2002		
	Cantidad	Precio (US\$)	Valor	Cantidad	Precio (US\$)	Valor	2002			2003			Cantidad	Precio	Valor
							Cantidad	Precio (US\$)	Valor	Cantidad	Precio (US\$)	Valor			
Resina ureica (tn)	1.142	1.305	1,5	959	1.244	1,2	327	1.332	0,4	400	1.213	0,5	22	-9	11
Ácido algínico, sus sales y ésteres (tn)	578	6.489	3,7	639	6.781	4,3	216	6.591	1,4	245	6.953	1,7	13	5	19
Agaragar (tn)	2.345	14.408	33,8	2.401	13.533	32,5	939	14.047	13,2	948	13.062	12,4	1	-7	-6
Los demás mucilagos y espesativos de origen vegetal (tn)	2.879	7.438	21,4	3.452	7.253	25,0	1.272	7.277	9,3	1.209	7.221	8,7	-5	-1	-6
Reactivos para diagnóstico de laboratorios (kgn)	16.337	75	1,2	13.449	90	1,2	4.283	85	0,4	6.524	73	0,5	52	-15	30
Preparaciones para la concentración de mineral (tn)	1.526	2.199	3,4	1.425	2.415	3,4	563	2.327	1,3	485	2.127	1,0	-14	-9	-21
Los demás productos y residuos químicos (tn)	3.926	652	2,6	2.694	846	2,3	977	856	0,8	724	1.235	0,9	-26	44	7
Neumáticos para automóvil (unidades)	1.510.049	26	38,9	2.142.581	22	46,8	821.617	23	18,8	993.686	19	19,1	21	-16	2
Neumáticos para autobús y camión (unidades)	217.118	66	14,4	294.602	58	17,2	134.244	57	7,7	121.850	59	7,1	-9	2	-7
Los demás neumáticos (principalmente para camioneta) (unidades)	583.391	38	22,3	484.430	36	17,5	254.333	36	9,1	165.356	35	5,8	-35	-2	-36
Tubos rígidos, de materia plástica artificial (tn)	-	-	1,8	412	1.716	0,7	145	1.819	0,3	330	1.270	0,4	127	-30	58
Tubos flexibles, de materia plástica artificial (tn)	-	-	2,7	882	2.196	1,9	153	3.979	0,6	291	2.229	0,6	90	-44	7
Accesorios para tubería, de materia plástica artificial (tn)	-	-	3,9	268	14.877	4,0	109	14.576	1,6	128	13.248	1,7	17	-9	6
Placas, hojas, bandas, cintas y películas autoadhesivas, de plástico, incluso en rollos (tn)	523	6.320	3,3	340	6.025	2,0	77	17.559	1,4	224	8.052	1,8	191	-54	33
Placas, hojas, películas, bandas y láminas de polietileno (tn)	7.190	1.709	12,3	7.863	1.543	12,1	2.857	1.592	4,5	3.838	1.492	5,7	34	-6	26
Placas, hojas, películas, bandas y láminas de polipropileno (tn)	6.583	1.944	12,8	9.642	1.714	16,5	3.250	1.656	5,4	6.802	1.590	10,8	109	-4	101
Las demás placas de plástico (tn)	550	4.765	2,6	755	4.337	3,3	223	4.493	1,0	326	4.822	1,6	46	7	57
Envases, tapas, cápsulas y similares, de materia plástica artificial (tn)	-	-	33,8	32.506	1.044	33,9	22.871	609	13,9	14.430	1.029	14,8	-37	69	7

PRODUCTOS QUÍMICOS BÁSICOS Y PREPARADOS, PETRÓLEO Y DERIVADOS, CAUCHO Y PLÁSTICO
Valor en millones de US\$ fob

CLAVE 350

Principales productos	2001			2002			ENERO - MAYO								
	Cantidad	Precio (US\$)	Valor	Cantidad	Precio (US\$)	Valor	2002			2003			% Var. 2003/2002		
							Cantidad	Precio (US\$)	Valor	Cantidad	Precio (US\$)	Valor	Cantidad	Precio	Valor
Vajillas, artículos de higiene o de tocador, de materia plástica artificial (tn)	-	-	3,4	1.270	1.585	2,0	867	949	0,8	375	2.655	1,0	-57	180	21
Muebles de plástico (tn)	-	-	1,1	175	4.443	0,8	44	5.593	0,2	58	3.261	0,2	31	-42	-24
Calzado impermeable de caucho o plástico (miles de pares)	251	5.880	1,5	187	5.227	1,0	84	4.801	0,4	82	4.716	0,4	-3	-2	-5
Los demás calzados (miles de pares)	261	4.310	1,1	226	4.154	0,9	81	4.206	0,3	309	3.052	0,9	280	-27	176
Las demás manufacturas de plástico (tn)	-	-	5,0	1.490	3.530	5,3	755	2.516	1,9	571	3.278	1,9	-24	30	-1
RESTANTES			259,0			277,1				137,0		129,7			
TOTAL AGREGACIÓN MAYOR			1.556,8			1.488,3				574,2		811,0			

EXPORTACIONES DE LOS PRINCIPALES PRODUCTOS CLASIFICADOS DE ACUERDO CON LA CIU
Enero - Mayo 2003

Principales productos	CLAVE 360			PRODUCTOS DE BARRO, LOZA Y PORCELANA, VIDRIO Y PRODUCTOS NO METÁLICOS Valor en millones de US\$ fob											
	2001			2002			ENERO - MAYO								
							2002			2003			% Var. 2003/2002		
	Cantidad	Precio (US\$)	Valor	Cantidad	Precio (US\$)	Valor	Cantidad	Precio (US\$)	Valor	Cantidad	Precio (US\$)	Valor	Cantidad	Precio	Valor
Guarniciones de fricción a base de amianto u otro material (tn)	415	4.841	2,0	576	4.079	2,4	215	3.891	0,8	257	3.609	0,9	20	-7	11
Artefactos sanitarios de cerámica (miles de unidades)	1.063	12.330	13,1	1.003	13.211	13,3	382	12.761	4,9	366	13.244	4,8	-4	4	-1
Artículos de porcelana de uso doméstico (tn)	-	-	0,9	303	2.748	0,8	142	2.582	0,4	88	2.885	0,3	-38	12	-30
Aisladores eléctricos de cerámica (tn)	-	-	2,8	1.998	1.137	2,3	703	1.177	0,8	521	1.095	0,6	-26	-7	-31
Vidrio estirado y flotado sin armar (miles de m²)	-	-	15,2	4.352	3.161	13,8	1.388	3.552	4,9	2.438	2.808	6,8	76	-21	39
Vidrio de seguridad	-	-	1,4	-	-	1,4	-	-	0,6	-	-	0,5	-	-	-4
Espejos de vidrio (tn)	-	-	1,4	2.894	485	1,4	942	560	0,5	1.552	443	0,7	65	-21	30
Ampollas y botellas de vidrio (tn)	1.465	859	1,3	2.405	585	1,4	689	682	0,5	619	743	0,5	-10	9	-2
Frascos de vidrio (tn)	1.348	1.735	2,3	1.098	1.402	1,5	421	1.642	0,7	502	763	0,4	19	-54	-45
Manufacturas de fibra de vidrio (tn)	488	1.905	0,9	274	1.539	0,4	24	3.158	0,1	231	1.351	0,3	857	-57	310
Cal viva (tn)	41.002	59	2,4	9.701	56	0,5	6.701	58	0,4	900	47	0,0	-87	-17	-89
Manufacturas de yeso fraguable (tn)	28.397	127	3,6	28.869	119	3,4	7.346	113	0,8	17.410	125	2,2	137	11	162
Celdas electrolíticas de concreto polimérico (tn)	855	1.225	1,0	1.427	999	1,4	496	1.254	0,6	101	1.047	0,1	-80	-17	-83
RESTANTES			4,3			7,1			2,3			4,6			
TOTAL AGREGACIÓN MAYOR			52,7			51,1			18,3			22,7			

INDUSTRIAS BÁSICAS DEL HIERRO Y ACERO, INDUSTRIA BÁSICA DE METALES NO FERROSOS												CLAVE 370			
Valor en millones de US\$ fob															
Principales productos	2001			2002			ENERO - MAYO								
	Cantidad	Precio (US\$)	Valor	Cantidad	Precio (US\$)	Valor	2002			2003			% Var. 2003/2002		
							Cantidad	Precio (US\$)	Valor	Cantidad	Precio (US\$)	Valor	Cantidad	Precio (US\$)	Valor
Industria del acero y del hierro															
Chatarra de hierro (tn)	8.212	253	2,1	25.875	150	3,9	4.360	229	1,0	7.937	217	1,7	82	-5	72
Ferromolibdeno (tn)	2.491	4.499	11,2	2.814	5.654	15,9	1.098	4.890	5,4	1.819	6.946	12,6	66	42	135
Ferroaleaciones (tn)	1.733	1.703	3,0	533	1.434	0,8	268	1.562	0,4	80	1.206	0,1	-70	-23	-77
Palanquillas de acero (tn)	10.354	187	1,9	-	-	-	-	-	-	3.509	157	0,6	-	-	-
Bobinas de acero sin alear ni revestir laminadas en frío (tn)	16.262	311	5,1	75.437	331	25,0	17.539	276	4,8	50.260	378	19,0	187	37	293
Productos laminados planos de acero, chapados o revestidos, ancho superior o igual a 600 mm (tn)	2.180	726	1,6	10.748	429	4,6	5.284	364	1,9	2.932	605	1,8	-45	66	-8
Alambrón de acero sin alear (tn)	4.645	243	1,1	7.936	214	1,7	2.307	220	0,5	-	-	-	-	-	-
Barras de hierro sin alear (tn)	14.840	273	4,0	17.321	245	4,3	4.013	249	1,0	9.501	264	2,5	137	6	151
Perfiles de hierro sin alear (tn)	6.139	378	2,3	3.264	391	1,3	1.964	373	0,7	2.062	321	0,7	5	-14	-10
Productos de acero laminados en frío (tn)	71	1.608	0,1	129	951	0,1	43	1.101	0,0	92	976	0,1	112	-11	88
Barras y perfiles de acero aleado (tn)	1.013	1.009	1,0	1.136	938	1,1	234	1.028	0,2	171	2.031	0,3	-27	98	44
Tubos de acero con costura (tn)	12.243	572	7,0	9.521	528	5,0	3.119	512	1,6	5.341	410	2,2	71	-20	37
Bolas y artículos similares para molinos de hierro o acero (tn)	6.588	421	2,8	5.121	383	2,0	776	408	0,3	598	331	0,2	-23	-19	-37
Bolas de acero y artículos similares para molinos (tn)	61.677	461	28,5	73.690	458	33,8	37.014	462	17,1	15.834	456	7,2	-57	-1	-58
Industria de metales no ferrosos															
Ceniza y residuos (excepto de siderurgia) (tn)	1.562	46.300	72,3	20.219	3.269	66,1	498	53.266	26,5	478	60.720	29,0	-4	14	9
Chatarra de cobre (tn)	-	-	9,7	17.462	1.446	25,3	4.079	1.203	4,9	11.927	1.528	18,2	192	27	272
Barras y perfiles de cobre (tn)	3.339	2.016	6,7	3.938	1.759	6,9	1.209	1.808	2,2	1.594	1.742	2,8	32	-4	27
Alambre de cobre (tn)	36.825	1.851	68,2	37.369	1.744	65,2	17.660	1.739	30,7	17.901	1.831	32,8	1	5	7
Chapas gruesas de cobre (tn)	9.607	2.296	22,1	10.471	2.091	21,9	4.489	2.072	9,3	5.126	2.161	11,1	14	4	19
Chapas delgadas de cobre (tn)	523	2.934	1,5	370	2.703	1,0	169	2.760	0,5	142	2.686	0,4	-16	-3	-18
Tubos de cobre (tn)	6.912	2.648	18,3	5.395	2.460	13,3	2.267	2.466	5,6	2.199	2.563	5,6	-3	4	1

EXPORTACIONES DE LOS PRINCIPALES PRODUCTOS CLASIFICADOS DE ACUERDO CON LA CIU
Enero - Mayo 2003

Principales productos	CLAVE 370			INDUSTRIAS BÁSICAS DEL HIERRO Y ACERO, INDUSTRIA BÁSICA DE METALES NO FERROSOS Valor en millones de US\$ fob											
	2001			2002			ENERO - MAYO						% Var. 2003/2002		
	Cantidad	Precio (US\$)	Valor	Cantidad	Precio (US\$)	Valor	2002			2003			Cantidad	Precio	Valor
							Cantidad	Precio (US\$)	Valor	Cantidad	Precio (US\$)	Valor			
Accesorios de cobre para tubería (tn)	90	6.702	0,6	180	5.037	0,9	54	4.600	0,2	69	5.557	0,4	28	21	54
Cable de cobre desnudo (tn)	478	2.235	1,1	583	2.176	1,3	318	2.154	0,7	22	2.525	0,1	-93	17	-92
Chatarra de aluminio (tn)	-	-	7,9	11.838	1.043	12,4	5.603	1.048	5,9	5.020	1.122	5,6	-10	7	-4
Barras y perfiles de aluminio sin alear (tn)	318	3.537	1,1	244	2.869	0,7	86	3.132	0,3	155	2.689	0,4	80	-14	54
Hojas y tiras de aluminio (tn)	716	5.834	4,2	842	5.438	4,6	377	5.506	2,1	603	5.251	3,2	60	-5	52
Plomo en bruto (tn)	-	-	0,9	1.930	373	0,7	776	407	0,3	801	354	0,3	3	-13	-10
RESTANTES			9,7			9,1			3,7			3,2			
TOTAL AGREGACIÓN MAYOR			295,9			328,6			127,9			162,1			

EXPORTACIONES DE LOS PRINCIPALES PRODUCTOS CLASIFICADOS DE ACUERDO CON LA CIU
Enero - Mayo 2003

PRODUCTOS MÉTALICOS, MAQUINARIA, EQUIPOS, MATERIAL ELÉCTRICO, INSTRUMENTOS DE MEDIDA												CLAVES 381-382-383				
Valor en millones de US\$ fob																
Principales productos	2001			2002			ENERO - MAYO									
	Cantidad	Precio (US\$)	Valor	Cantidad	Precio (US\$)	Valor	2002			2003			% Var. 2003/2002			
							Cantidad	Precio (US\$)	Valor	Cantidad	Precio (US\$)	Valor	Cantidad	Precio	Valor	
Productos metálicos																
Alambre de hierro sin alear (tn)	6.270	536	3,4	3.534	541	1,9	1.051	612	0,6	1.370	543	0,7	30	-11	16	
Alambre de los demás aceros (tn)	2.765	784	2,2	2.411	778	1,9	1.003	794	0,8	1.311	736	1,0	31	-7	21	
Construcciones y sus partes de hierro o de acero (tn)	4.261	1.574	6,7	4.363	1.406	6,1	2.499	1.389	3,5	1.520	1.290	2,0	-39	-7	-43	
Barriles, tambores, bidones de acero (tn)	-	-	3,5	3.094	1.071	3,3	1.121	926	1,0	1.595	1.003	1,6	42	8	54	
Cable de acero (tn)	2.149	1.216	2,6	2.074	1.203	2,5	640	1.144	0,7	1.584	1.110	1,8	147	-3	140	
Puntas, clavos y grapas (tn)	8.237	571	4,7	8.550	573	4,9	3.566	571	2,0	4.354	574	2,5	22	1	23	
Tornillos, pernos, tuercas y artículos similares de acero (tn)	2.171	1.549	3,4	1.328	1.805	2,4	544	1.844	1,0	756	1.203	0,9	39	-35	-9	
Ollas, sartenes y teteras de acero enlozado (tn)	807	4.165	3,4	609	5.009	3,0	263	5.318	1,4	223	4.988	1,1	-15	-6	-21	
Las demás manufacturas de acero (tn)	4.364	1.620	7,1	2.874	1.147	3,3	1.008	1.171	1,2	1.451	945	1,4	44	-19	16	
Cospeles de cobre (tn)	3.234	3.984	12,9	1.397	3.076	4,3	584	3.145	1,8	1.079	2.826	3,0	85	-10	66	
Construcción y sus partes de aluminio (tn)	1.089	7.223	7,9	804	4.798	3,9	427	4.523	1,9	34	8.002	0,3	-92	77	-86	
Depósitos, envases y recipientes similares de aluminio (tn)	-	-	3,6	1.004	1.979	2,0	832	978	0,8	262	5.279	1,4	-68	440	70	
Manufacturas de galio, hafnio, indio (kgn)	15.746	1.059	16,7	17.761	998	17,7	7.878	969	7,6	4.258	1.053	4,5	-46	9	-41	
Guarniciones, herrajes y artículos similares de metal (tn)	1.747	1.920	3,4	287	3.343	1,0	69	4.709	0,3	69	5.405	0,4	0	15	14	
Tapones y tapas de metales comunes (tn)	1.143	1.963	2,2	945	2.068	2,0	647	1.739	1,1	292	2.361	0,7	-55	36	-39	
Alambre, varillas, tubos y artículos similares (tn)	4.084	829	3,4	5.330	825	4,4	1.874	844	1,6	2.817	839	2,4	50	-1	49	
Válvulas y artículos de grifería para uso doméstico, automotriz y similares (tn)	-	-	10,1	1.382	7.957	11,0	594	8.015	4,8	584	7.834	4,6	-2	-2	-4	
Las demás válvulas y artículos de grifería (tn)	-	-	1,3	215	10.127	2,2	95	9.620	0,9	60	10.919	0,7	-37	14	-29	
Maquinaria y equipos																
Aparatos elevadores o transportadores (unidades)	80	41.994	3,4	60	64.690	3,9	33	49.299	1,6	81	34.308	2,8	145	-30	71	

EXPORTACIONES DE LOS PRINCIPALES PRODUCTOS CLASIFICADOS DE ACUERDO CON LA CIU
Enero - Mayo 2003

Principales productos	CLAVES 381-382-383			PRODUCTOS METÁLICOS, MAQUINARIA, EQUIPOS, MATERIAL ELÉCTRICO, INSTRUMENTOS DE MEDIDA Valor en millones de US\$ fob											
	2001			2002			ENERO - MAYO						% Var. 2003/2002		
	Cantidad	Precio (US\$)	Valor	Cantidad	Precio (US\$)	Valor	2002			2003			Cantidad	Precio	Valor
							Cantidad	Precio (US\$)	Valor	Cantidad	Precio (US\$)	Valor			
Aparatos para filtrar o depurar líquidos y gases (miles de unidades)	195	10.589	2,1	98	9.682	1,0	39	8.925	0,4	29	12.724	0,4	-25	43	6
Armario y vitrinas para producción de frío (unidades)	20.101	460	9,2	23.890	441	10,5	8.011	460	3,7	10.218	387	4,0	28	-16	7
Armas de guerra excepto revólveres y armas blancas (unidades)	11.245	186	2,1	2.139	456	1,0	1.638	435	0,7	5	684	0,0	-100	57	-100
Cajas de cojinetes (unidades)	41.548	41	1,7	64.045	21	1,3	33.265	17	0,6	33.325	12	0,4	0	-29	-29
Centrifugadoras (unidades)	29.977	59	1,8	4.049	138	0,6	1.126	149	0,2	3.989	68	0,3	254	-55	61
Combinaciones de refrigerador y congelador (unidades)	75.400	214	16,1	42.885	207	8,9	18.487	213	3,9	19.404	186	3,6	5	-13	-8
Los demás aparatos para cambio de temperatura (unidades)	652	4.782	3,1	1.954	1.162	2,3	334	3.645	1,2	481	2.339	1,1	44	-36	-8
Instalaciones frigoríficas, unidades de refrigeración y similares (tn)	-	-	1,5	127	6.329	0,8	73	5.689	0,4	68	4.168	0,3	-6	-27	-31
Las demás máquinas y aparatos autopropulsados (unidades)	21	125.887	2,6	16	178.452	2,9	2	32.000	0,1	3	82.975	0,2	50	159	289
Las demás partes para motor a combustión (tn)	-	-	4,9	164	24.591	4,0	68	27.896	1,9	80	23.672	1,9	18	-15	0
Máquinas automáticas para procesamiento de datos (unidades)	45.906	298	13,7	50.412	240	12,1	20.467	287	5,9	30.876	182	5,6	51	-37	-5
Partes para máquinas automáticas para tratamiento o procesamiento de datos (kgn)	-	-	2,6	36.399	73	2,6	4.996	161	0,8	39.946	35	1,4	700	-79	72
Partes de bombas para líquidos (tn)	-	-	4,9	530	8.044	4,3	166	8.855	1,5	148	9.126	1,3	-11	3	-8
Partes de máquinas de sondeo o perforación (tn)	-	-	20,7	269	14.507	3,9	73	17.152	1,2	152	10.821	1,6	110	-37	32
Partes para máquinas de la partida 84.74 (tn)	-	-	8,6	3.831	2.159	8,3	1.549	2.252	3,5	1.889	1.339	2,5	22	-41	-28
Topadoras frontales y angulares (unidades)	15	128.154	1,9	21	58.104	1,2	1	75.000	0,1	11	81.202	0,9	1.000	8	1.091
Las demás palas mecánicas, excavadoras (unidades)	5	636.003	3,2	3	18.437	0,1	2	25.756	0,1	10	27.368	0,3	400	6	431
Útiles intercambiables para herramientas (tn)	-	-	3,7	186	18.064	3,4	60	22.480	1,3	87	17.600	1,5	46	-22	14

EXPORTACIONES DE LOS PRINCIPALES PRODUCTOS CLASIFICADOS DE ACUERDO CON LA CIU
Enero - Mayo 2003

PRODUCTOS MÉTALICOS, MAQUINARIA, EQUIPOS, MATERIAL ELÉCTRICO, INSTRUMENTOS DE MEDIDA Valor en millones de US\$ fob												CLAVES 381-382-383				
Principales productos	2001			2002			ENERO - MAYO									
	Cantidad	Precio (US\$)	Valor	Cantidad	Precio (US\$)	Valor	2002			2003			% Var. 2003/2002			
							Cantidad	Precio (US\$)	Valor	Cantidad	Precio (US\$)	Valor	Cantidad	Precio	Valor	
Material eléctrico																
Aparatos emisores de radiotelefonía, radiotelegrafía, radiodifusión o televisión incluso con aparato receptor (unidades)	19.654	234	4,6	26.712	177	4,7	10.562	171	1,8	29.364	50	1,5	178	-71	-19	
Cable de cobre revestido (tn)	4.422	2.741	12,1	2.820	2.642	7,5	1.304	2.539	3,3	684	2.511	1,7	-47	-1	-48	
Calentadores de agua a gas (unidades)	57.498	86	5,0	65.147	83	5,4	28.764	82	2,4	12.857	85	1,1	-55	3	-54	
Cintas magnéticas grabadas (unidades)	35.419	312	11,1	80.178	104	8,3	40.169	79	3,2	71.839	28	2,0	79	-64	-35	
Cintas para computadores, soportes magnéticos grabados de uso computacional y similares (unidades)	737.160	22	16,3	429.768	37	15,8	162.000	18	3,0	242.795	5	1,1	50	-75	-62	
Circuitos integrados y microestructuras electrónicas (unidades)	43.827	57	2,5	34.347	70	2,4	5.874	195	1,1	6.316	127	0,8	8	-35	-30	
Cocinas y demás aparatos de uso doméstico (unidades)	102.510	89	9,1	25.029	85	2,1	10.829	77	0,8	10.501	78	0,8	-3	1	-2	
Cuadros, paneles y demás soportes para las partidas 85.35 y 85.36 (kgn)	-	-	3,8	61.932	17	1,1	26.346	26	0,7	15.362	26	0,4	-42	0	-41	
Lámparas y tubos eléctricos de incandescencia o descarga (miles de unidades)	18.752	210	3,9	10.307	199	2,0	2.903	217	0,6	8.747	162	1,4	201	-25	126	
Lavadoras totalmente automáticas (unidades)	30.317	164	5,0	14.016	135	1,9	4.228	139	0,6	6.233	129	0,8	47	-7	37	
Los demás conductores eléctricos aislados (tn)	1.456	3.147	4,6	56	5.378	0,3	22	4.595	0,1	8	7.307	0,1	-63	59	-41	
Lustradoras y aspiradoras de polvo (unidades)	93.966	47	4,4	65.593	46	3,0	32.121	47	1,5	21.813	44	1,0	-32	-6	-36	
Partes destinadas a cuadros, paneles y demás reportes para la partida 85.35 a la 85.37 (tn)	-	-	4,5	1.461	2.071	3,0	1.213	1.083	1,3	198	6.217	1,2	-84	474	-6	
Refrigeradores domésticos de compresión (unidades)	14.778	133	2,0	13.870	119	1,7	5.006	118	0,6	7.537	109	0,8	51	-7	40	
RESTANTES			87,6			97,2			38,6			47,7				
TOTAL AGREGACIÓN MAYOR			382,3			307,1			121,8			123,3				

EXPORTACIONES DE LOS PRINCIPALES PRODUCTOS CLASIFICADOS DE ACUERDO CON LA CIU
Enero - Mayo 2003

Principales productos	CLAVE 384			MATERIAL DE TRANSPORTE Valor en millones de US\$ fob											
	2001			2002			ENERO - MAYO						% Var. 2003/2002		
	Cantidad	Precio (US\$)	Valor	Cantidad	Precio (US\$)	Valor	2002			2003			Cantidad	Precio	Valor
							Cantidad	Precio (US\$)	Valor	Cantidad	Precio (US\$)	Valor			
Automóviles (unidad)	5.329	10.443	55,7	6.349	8.619	54,7	2.059	8.588	17,7	1.284	9.924	12,7	-38	16	-28
Carrocerías de vehículo (unidad)	-	-	8,1	111	16.573	1,8	75	20.171	1,5	65	9.476	0,6	-13	-53	-59
Chasis con cabina (unidad)	1.930	7.530	14,5	1.357	7.654	10,4	743	7.517	5,6	543	7.883	4,3	-27	5	-23
Las demás partes para vehículo motorizado (tn)	-	-	9,0	1.664	5.605	9,3	765	5.421	4,1	407	8.578	3,5	-47	58	-16
Motores (unidad)	690	3.602	2,5	173	21.824	3,8	103	9.323	1,0	56	81.934	4,6	-46	779	378
Órganos de transmisión para vehículo (tn)	-	-	30,9	2.394	9.235	22,1	1.108	9.269	10,3	2.159	8.286	17,9	95	-11	74
Buses (unidad)	18	32.363	0,6	14	53.708	0,8	12	62.159	0,7	25	4.573	0,1	108	-93	-85
Camionetas (unidad)	4.577	10.150	46,5	6.673	9.615	64,2	3.341	9.450	31,6	1.496	11.279	16,9	-55	19	-47
Bicicletas y demás ciclos sin motor (unidad)	29.240	89	2,6	10.826	81	0,9	2.899	90	0,3	1.846	83	0,2	-36	-7	-41
Aviones (unidad)	26	122.747	3,2	12	281.841	3,4	1	2.000	0,0	2	132.500	0,3	100	6525	13.150
Partes de aviones o helicópteros (tn)	-	-	29,9	48	453.784	21,6	19	438.513	8,3	17	510.069	8,7	-10	16	4
Barcos para transporte de personas y mercancías (unidad)	3	970.511	2,9	2	1.385.617	2,8	2	1.385.617	2,8	2	1.525.000	3,1	0	10	10
Barcos pesqueros (unidad)	3	7.843.779	23,5	4	7.384.815	29,5	2	428.045	0,9	-	-	-	-	-	-
RESTANTES			8,5			24,6			9,6			10,1			
TOTAL AGREGACIÓN MAYOR			238,3			249,9			94,3			82,8			

EXPORTACIONES DE LOS PRINCIPALES PRODUCTOS CLASIFICADOS DE ACUERDO CON LA CIU
Enero - Mayo 2003

INDUSTRIAS MANUFACTURERAS VARIAS Valor en millones de US\$ fob											CLAVE 390				
Principales productos	2001			2002			ENERO - MAYO								
	Cantidad	Precio (US\$)	Valor	Cantidad	Precio (US\$)	Valor	2002			2003			% Var. 2003/2002		
							Cantidad	Precio (US\$)	Valor	Cantidad	Precio (US\$)	Valor	Cantidad	Precio	Valor
Artículos de joyería y sus partes (kgn)	339	1.630	0,6	1.977	365	0,7	185	1.342	0,2	99	1.417	0,1	-47	6	-44
Monedas (tn)	1.688	4.521	7,6	2.150	3.744	8,0	1.006	3.436	3,5	17	37.126	0,6	-98	981	-81
Escobas, cepillos, brochas y artículos similares (miles de unidades)	7.278	342	2,5	5.155	391	2,0	2.187	417	0,9	1.385	677	0,9	-37	63	3
Juguetes de modelo reducido excepto de ruedas, muñecas o muñecos (miles de unidades)	22.889	112	2,6	16.579	71	1,2	4.797	71	0,3	5.401	55	0,3	13	-22	-12
Lápices (tn)	-	-	7,0	1.027	8.183	8,4	420	7.936	3,3	475	8.610	4,1	13	9	23
RESTANTES			4,5			5,9			3,6			1,7			
TOTAL AGREGACIÓN MAYOR			24,7			26,3			11,9			7,8			

IMPORTACIONES



RESUMEN DE LAS IMPORTACIONES DE CHILE
(Millones de US\$ cif)

Fecha	AGRICULTURA, FRUTICULTURA GANADERÍA, SILVICULTURA Y PESCA EXTRACTIVA	Parti- cipación (%)	MINERÍA	Parti- cipación (%)	INDUSTRIA	Parti- cipación (%)	OTROS	Parti- cipación (%)	ZONA FRANCA	Parti- cipación (%)	TOTAL	Acumulado
1997	389,2	1,9	1.430,1	6,9	16.277,6	78,4	808,1	3,9	1.857,9	8,9	20.762,9	-
1998	351,3	1,8	1.212,2	6,1	15.507,0	78,2	765,9	3,9	1.998,1	10,1	19.834,5	-
1999	397,7	2,5	1.525,2	9,7	12.047,4	76,2	558,4	3,5	1.276,5	8,1	15.805,2	-
2000	381,2	2,1	2.418,8	13,1	13.958,2	75,7	534,5	2,9	1.152,8	6,2	18.445,4	-
2001	332,1	1,9	2.209,0	12,4	13.530,8	76,1	606,4	3,4	1.105,2	6,2	17.783,5	-
2002	344,9	1,9	2.114,2	11,9	13.087,5	73,6	641,9	3,6	980,0	5,5	17.168,5	-
2002												
Enero	49,4	3,1	198,3	12,6	1.206,8	76,5	54,2	3,4	69,3	4,4	1.578,0	1.578,0
Febrero	14,3	1,3	82,6	7,6	866,3	79,7	66,2	6,1	56,9	5,2	1.086,3	2.664,2
Marzo	22,1	1,6	162,6	12,0	1.031,0	76,4	47,3	3,5	86,4	6,4	1.349,4	4.013,7
Abril	19,5	1,4	175,6	12,5	1.095,0	78,2	33,8	2,4	75,9	5,4	1.399,9	5.413,6
Mayo	28,8	1,9	215,6	14,3	1.139,4	75,7	38,2	2,5	83,2	5,5	1.505,3	6.918,8
Junio	32,6	2,2	206,1	13,7	1.110,1	73,9	76,9	5,1	76,6	5,1	1.502,3	8.421,2
Julio	23,2	1,8	107,5	8,3	1.004,6	77,9	56,4	4,4	97,4	7,6	1.289,0	9.710,2
Agosto	42,1	2,4	233,0	13,4	1.344,1	77,0	48,5	2,8	77,3	4,4	1.745,0	11.455,3
Septiembre	40,5	2,8	195,2	13,3	1.094,7	74,6	49,3	3,4	88,7	6,0	1.468,4	12.923,6
Octubre	32,0	2,4	126,5	9,3	1.069,0	78,9	37,2	2,7	90,2	6,7	1.354,9	14.278,6
Noviembre	15,7	1,1	217,7	14,7	1.089,0	73,5	71,0	4,8	89,2	6,0	1.482,6	15.761,2
Diciembre	24,6	1,8	193,5	13,7	1.037,5	73,7	62,8	4,5	88,8	6,3	1.407,3	17.168,5
2003												
Enero	46,0	2,6	301,5	17,2	1.280,6	73,1	52,8	3,0	70,0	4,0	1.750,8	1.750,8
Febrero	23,0	1,6	217,0	15,4	1.023,0	72,6	65,1	4,6	80,0	5,7	1.408,1	3.158,9
Marzo	21,2	1,5	184,4	13,1	1.077,1	76,3	54,7	3,9	75,0	5,3	1.412,5	4.571,4
Abril	21,7	1,3	300,9	17,7	1.247,3	73,4	53,5	3,1	76,0	4,5	1.699,3	6.270,7
Mayo	25,0	1,6	225,8	14,3	1.191,9	75,6	58,0	3,7	76,0	4,8	1.576,6	7.847,3
Ene-May 2002	134,1	1,9	834,7	12,1	5.338,5	77,2	239,7	3,5	371,8	5,4	6.918,8	
Ene-May 2003	136,9	1,7	1.229,6	15,7	5.819,7	74,2	284,1	3,6	377,0	4,8	7.847,3	
% Variación 03/02	2,1		47,3		9,0		18,5		1,4		13,4	

Fuente: Declaraciones de ingreso.

IMPORTACIONES DE CHILE CLASIFICADAS DE ACUERDO CON LA CIU
(Millones de US\$ cif)

Especificación	1997	1998	1999	2000	2001	2002	ENERO - MAYO		
							2002	2003	% Var. 03/02
100 AGRICULTURA, FRUTICULTURA, GANADERIA, SILVICULTURA Y PESCA EXTRACTIVA	389,2	351,3	397,7	381,2	332,1	344,9	134,1	136,9	2,1
110 Agricultura, fruticultura, y ganadería	343,7	330,6	383,8	368,3	322,9	338,8	130,6	132,2	1,3
Agricultura	293,9	279,9	333,3	315,9	276,5	295,8	114,7	117,8	2,7
Fruticultura	43,1	45,0	44,8	46,5	40,5	37,5	13,6	12,0	-12,0
Ganadería	6,7	5,7	5,7	5,9	5,9	5,5	2,2	2,4	9,4
120 Silvicultura	2,1	3,2	2,7	2,7	2,8	2,9	1,3	1,0	-20,7
130 Pesca extractiva	43,3	17,5	11,2	10,1	6,5	3,2	2,2	3,6	63,0
200 MINERÍA	1.430,1	1.212,2	1.525,2	2.418,8	2.209,0	2.114,2	834,7	1.229,6	47,3
Carbón, petróleo y gas natural	1.331,3	1.126,4	1.475,5	2.365,8	2.152,2	2.040,3	805,8	1.179,9	46,4
Resto de minería metálica y minería no metálica	98,8	85,8	49,7	53,0	56,8	73,9	28,9	49,7	72,2
300 INDUSTRIA	16.277,6	15.507,0	12.047,4	13.958,2	13.530,8	13.087,5	5.338,5	5.819,7	9,0
310 Industria alimentaria, bebidas, licores y tabaco	929,5	970,3	865,0	913,0	920,0	948,2	382,8	440,5	15,1
Alimentos y alimentos forrajeros	871,3	902,0	806,0	852,9	862,4	893,5	363,5	417,8	14,9
Bebidas, líquidos, alcoholes y tabaco	58,2	68,3	59,0	60,1	57,6	54,6	19,3	22,6	17,4
320 Industria textil, prendas de vestir y cuero	1.142,9	1.112,9	932,8	1.095,8	1.043,7	995,5	430,0	448,5	4,3
Textiles y confecciones de prendas de vestir	960,7	938,4	804,5	943,9	897,6	849,1	367,8	384,2	4,5
Curtiembre, talabartería, cuero y pieles, calzado	182,2	174,5	128,4	151,9	146,1	146,4	62,2	64,2	3,3
330 Forestales y muebles de madera	156,2	172,7	131,0	160,0	164,7	174,8	72,6	78,6	8,3
Forestal	87,1	94,5	75,0	92,2	102,2	104,4	51,3	53,3	3,8
Muebles	69,0	78,2	56,0	67,7	62,5	70,4	21,3	25,3	18,9
340 Celulosa, papel, cartón, editoriales e imprenta	476,5	476,6	412,2	497,0	479,2	421,9	176,3	174,3	-1,2
Celulosa, papel y cartón	383,8	379,0	335,8	419,4	400,1	353,3	149,3	147,0	-1,5
Editoriales e imprenta	92,7	97,6	76,3	77,6	79,1	68,6	27,1	27,3	0,7
350 Productos químicos básicos y preparados, petróleo y derivados, caucho y plástico	3.237,1	3.008,7	2.860,0	3.385,0	3.387,9	3.204,2	1.349,5	1.461,2	8,3
Productos químicos básicos	1.383,0	1.276,5	1.173,9	1.335,3	1.351,4	1.209,8	501,5	550,7	9,8
Productos químicos preparados	717,2	723,6	756,8	790,5	851,8	807,8	352,6	356,0	1,0
Petróleo y derivados, caucho y plástico	1.136,9	1.008,6	929,2	1.259,3	1.184,7	1.186,6	495,4	554,5	11,9
360 Productos de barro, loza y porcelana, vidrio y productos minerales no metálicos	301,0	285,2	207,3	270,7	244,1	228,4	93,3	106,0	13,6
370 Industria básica del hierro y del acero, industria básica de metales no ferrosos	697,5	710,8	375,9	497,5	521,9	490,1	211,9	218,0	2,8
380 Productos metálicos, maquinaria, equipos, material eléctrico, instrumentos de medida y material de transporte	9.073,8	8.523,9	6.073,4	6.913,1	6.571,6	6.435,5	2.570,5	2.835,4	10,3
Productos metálicos, maquinaria, equipos, material eléctrico e instrumentos de medida	6.556,9	6.410,2	4.877,0	5.135,3	5.059,9	4.757,0	1.894,0	2.116,2	11,7
Material de transporte	2.516,9	2.113,6	1.196,4	1.777,7	1.511,8	1.678,5	676,5	719,2	6,3
390 Industria manufacturera no expresada	263,1	246,0	189,9	226,2	197,7	188,9	51,5	57,3	11,2
900 OTROS	808,1	765,9	558,4	534,5	606,4	641,9	239,7	284,1	18,5
Zona Franca	1.857,9	1.998,1	1.276,5	1.152,8	1.105,2	980,0	371,8	377,0	1,4
TOTAL	20.762,9	19.834,5	15.805,2	18.445,4	17.783,5	17.168,5	6.918,8	7.847,3	13,4

Fuente: Declaraciones de ingreso.

IMPORTACIONES DE CHILE CLASIFICADAS POR PAÍS DE ORIGEN
(Millones de US\$ cif)

País	1999	2000	2001	2002	ENERO - MAYO		
					2002	2003	% Var. 03/02
AMÉRICA	7.945,7	9.870,9	9.365,8	8.951,8	3.617,7	4.153,6	14,8
AMÉRICA LATINA	4.511,8	5.971,8	6.067,0	6.056,2	2.383,3	2.930,2	22,9
Asociación Latinoamericana de Integración, Aladi	4.469,7	5.942,7	6.049,9	6.037,2	2.372,9	2.916,3	22,9
Mercado Común del Sur, Mercosur	3.093,9	4.337,0	4.708,2	4.824,8	1.897,9	2.382,9	25,6
Argentina	2.023,8	2.876,9	3.063,8	3.064,1	1.222,4	1.565,9	28,1
Brasil	967,2	1.334,5	1.498,3	1.617,8	612,0	770,0	25,8
Paraguay	51,5	66,8	90,3	78,7	41,5	15,6	-62,5
Uruguay	51,3	58,9	55,8	64,2	21,9	31,5	43,7
Bolivia	22,4	30,2	25,0	22,6	10,9	20,3	85,8
Colombia	166,1	206,2	189,2	206,9	92,9	83,8	-9,7
Cuba	0,7	0,7	0,8	1,1	0,6	0,5	-17,1
Ecuador	228,3	254,5	123,4	92,5	32,9	33,1	0,6
México	579,3	615,8	532,7	475,2	179,3	173,6	-3,2
Perú	169,2	265,9	285,6	255,9	88,8	178,9	101,6
Venezuela	209,8	232,3	185,0	158,2	69,7	43,1	-38,2
Costa Rica	13,2	4,0	2,9	4,1	1,2	4,1	249,7
El Salvador	3,7	2,0	2,6	0,4	0,2	0,2	3,8
Guatemala	16,3	13,2	4,4	9,5	7,5	7,6	1,8
Panamá	7,2	6,3	4,9	3,5	1,0	1,1	2,8
Resto de América Latina	1,6	3,5	2,2	1,5	0,5	0,9	85,8
AMÉRICA DEL NORTE	3.414,1	3.843,6	3.298,4	2.881,2	1.225,1	1.213,4	-1,0
Canadá	411,0	511,6	427,0	321,2	133,9	133,1	-0,6
Estados Unidos	3.003,1	3.332,1	2.871,4	2.560,0	1.091,2	1.080,3	-1,0
RESTO DE AMÉRICA	19,8	55,5	0,4	14,3	9,3	10,0	7,6
EUROPA	3.138,5	3.174,7	3.363,8	3.307,6	1.396,6	1.554,2	11,3
Unión Europea, UE	2.837,1	2.858,2	3.058,1	3.003,7	1.246,4	1.414,1	13,5
Alemania	619,2	605,6	689,4	723,4	303,9	292,0	-3,9
Austria	35,3	48,2	40,5	38,9	16,2	17,9	10,6
Bélgica	97,3	97,8	110,2	126,3	64,3	46,3	-28,0
Dinamarca	49,9	73,9	65,9	66,7	30,1	40,1	33,3
España	410,0	427,7	465,9	417,2	177,4	179,5	1,2
Finlandia	71,1	88,2	84,3	106,8	30,8	151,7	392,7
Francia	412,1	443,1	574,9	623,0	247,6	276,1	11,5
Grecia	1,6	2,9	5,1	10,4	6,5	1,1	-83,3
Irlanda	41,4	42,2	43,1	39,1	16,8	16,8	0,5
Italia	514,0	420,4	435,8	354,6	155,1	163,7	5,5
Luxemburgo	1,8	2,5	6,6	13,1	3,8	7,1	88,6
Países Bajos	82,3	93,4	106,0	100,3	34,4	40,1	16,5
Portugal	48,9	50,6	53,6	46,4	20,9	24,7	18,2
Reino Unido	181,6	177,5	194,7	185,3	69,9	76,2	9,1
Suecia	270,6	284,2	182,0	152,2	68,6	80,7	17,8
Noruega	16,3	25,2	51,1	24,3	8,8	12,0	37,0
Rusia	34,9	71,9	33,1	36,3	17,8	11,6	-34,7
Suiza	154,0	124,1	109,5	99,2	39,7	48,6	22,2
Ucrania	10,4	24,0	24,3	49,1	32,5	14,1	-56,6
Resto de Europa	85,8	71,3	87,7	94,9	51,4	53,8	4,6
ASIA	2.387,8	2.947,3	2.891,7	2.814,3	1.132,9	1.237,3	9,2
China (*)	709,7	999,1	1.052,7	1.171,6	444,7	536,8	20,7
Corea del Norte	0,6	0,5	28,8	11,8	10,2	0,6	-94,4
Corea del Sur	405,3	537,2	539,5	438,4	193,4	209,3	8,3
Filipinas	28,8	31,3	24,4	8,3	3,7	3,3	-11,3
India	55,1	70,1	75,2	82,0	28,2	27,3	-3,2
Indonesia	94,6	80,8	86,3	86,0	45,0	34,8	-22,6
Israel	58,5	57,1	59,1	44,2	12,7	19,3	51,4
Japón	633,6	706,1	552,2	542,6	219,6	252,8	15,1
Malasia	81,3	70,6	103,9	71,3	23,4	17,6	-24,7
Pakistan	33,7	41,8	36,8	36,7	13,6	13,9	2,2
Singapur	27,6	19,2	25,0	23,6	9,8	7,3	-25,3
Sri Lanka	14,5	14,9	14,6	12,1	3,7	4,3	17,2
Tailandia	50,6	84,7	91,8	94,0	43,4	32,8	-24,4
Taiwán	165,5	190,7	173,7	169,3	68,5	70,2	2,4
Resto de Asia	28,5	43,3	27,7	22,4	13,0	7,0	-46,1
ÁFRICA	285,7	513,8	234,7	252,0	61,3	153,6	150,8
Argelia	1,8	19,1	14,4	0,0	0,0	0,2	-
Congo	20,8	24,4	22,3	4,9	0,0	0,0	-
Guinea Ecuatorial	35,1	0,0	5,7	0,0	0,0	0,0	-
Nigeria	131,4	313,0	122,6	187,8	35,5	76,9	116,6
Sudáfrica	46,5	52,5	66,1	53,4	24,7	18,1	-26,7
Resto de África	50,0	104,9	3,6	5,9	1,0	58,3	+
OCEANÍA	122,9	150,1	114,1	115,5	54,2	46,1	-14,9
Australia	95,3	108,6	86,1	97,5	47,2	40,0	-15,1
Nueva Zelanda	27,5	41,3	27,9	17,9	7,0	6,1	-13,2
Resto de Oceanía	0,0	0,2	0,0	0,1	0,0	0,0	-75,7
OTROS NO ASIGNADOS A ZONAS ECONÓMICAS	648,2	635,8	708,1	747,5	284,4	325,4	14,4
Subtotal	14.528,7	17.292,7	16.678,2	16.188,5	6.547,1	7.470,3	14,1
Zona Franca	1.276,5	1.152,8	1.105,2	980,0	371,8	377,0	1,4
TOTAL	15.805,2	18.445,4	17.783,5	17.168,5	6.918,8	7.847,3	13,4

(+) Variación igual o superior a 1.000%.
(*) Incluye Hong Kong.
Fuente: Declaraciones de ingreso.

PRINCIPALES PAÍSES DE ORIGEN DE LAS IMPORTACIONES DE CHILE (1)
(Millones de US\$ cif)

País	1997	1998	1999	2000	2001	2002	ENERO - MAYO			
							2002	2003	% Participación en 2003	% Var. 03/02
Argentina	1.837,2	1.900,5	2.023,8	2.876,9	3.063,8	3.064,1	1.222,4	1.565,9	20,0	28,1
Estados Unidos	4.332,1	4.025,6	3.003,1	3.332,1	2.871,4	2.560,0	1.091,2	1.080,3	13,8	-1,0
Brasil	1.242,8	1.092,2	967,2	1.334,5	1.498,3	1.617,8	612,0	770,0	9,8	25,8
China (2)	721,2	760,2	709,7	999,1	1.052,7	1.171,6	444,7	536,8	6,8	20,7
Alemania	843,6	810,9	619,2	605,6	689,4	723,4	303,9	292,0	3,7	-3,9
Francia	502,0	679,6	412,1	443,1	574,9	623,0	247,6	276,1	3,5	11,5
Japón	1.053,8	993,6	633,6	706,1	552,2	542,6	219,6	252,8	3,2	15,1
México	1.076,2	849,9	579,3	615,8	532,7	475,2	179,3	173,6	2,2	-3,2
Corea del Sur	588,7	545,2	405,3	537,2	539,5	438,4	193,4	209,3	2,7	8,3
España	620,9	655,9	410,0	427,7	465,9	417,2	177,4	179,5	2,3	1,2
Italia	699,7	680,1	514,0	420,4	435,8	354,6	155,1	163,7	2,1	5,5
Canadá	432,5	494,5	411,0	511,6	427,0	321,2	133,9	133,1	1,7	-0,6
Perú	118,5	121,4	169,2	265,9	285,6	255,9	88,8	178,9	2,3	101,6
Colombia	201,2	176,0	166,1	206,2	189,2	206,9	92,9	83,8	1,1	-9,7
Nigeria	140,7	128,3	131,4	313,0	122,6	187,8	35,5	76,9	1,0	116,6
Reino Unido	320,1	256,2	181,6	177,5	194,7	185,3	69,9	76,2	1,0	9,1
Taiwán	225,0	200,4	165,5	190,7	173,7	169,3	68,5	70,2	0,9	2,4
Venezuela	273,4	236,1	209,8	232,3	185,0	158,2	69,7	43,1	0,5	-38,2
Suecia	352,0	246,6	270,6	284,2	182,0	152,2	68,6	80,7	1,0	17,8
Bélgica	132,3	110,6	97,3	97,8	110,2	126,3	64,3	46,3	0,6	-28,0
Finlandia	140,4	97,7	71,1	88,2	84,3	106,8	30,8	151,7	1,9	392,7
Países Bajos	108,5	109,0	82,3	93,4	106,0	100,3	34,4	40,1	0,5	16,5
Suiza	114,2	116,5	154,0	124,1	109,5	99,2	39,7	48,6	0,6	22,2
Australia	138,9	155,9	95,3	108,6	86,1	97,5	47,2	40,0	0,5	-15,1
Tailandia	44,7	48,5	50,6	84,7	91,8	94,0	43,4	32,8	0,4	-24,4
Ecuador	258,6	149,6	228,3	254,5	123,4	92,5	32,9	33,1	0,4	0,6
Indonesia	109,0	113,2	94,6	80,8	86,3	86,0	45,0	34,8	0,4	-22,6
India	66,1	66,8	55,1	70,1	75,2	82,0	28,2	27,3	0,3	-3,2
Paraguay	55,0	62,4	51,5	66,8	90,3	78,7	41,5	15,6	0,2	-62,5
Malasia	95,7	91,7	81,3	70,6	103,9	71,3	23,4	17,6	0,2	-24,7
Dinamarca	79,6	65,7	49,9	73,9	65,9	66,7	30,1	40,1	0,5	33,3
Uruguay	58,1	75,0	51,3	58,9	55,8	64,2	21,9	31,5	0,4	43,7
Sudáfrica	87,2	68,0	46,5	52,5	66,1	53,4	24,7	18,1	0,2	-26,7
Ucrania	19,1	37,7	10,4	24,0	24,3	49,1	32,5	14,1	0,2	-56,6
Portugal	45,3	45,8	48,9	50,6	53,6	46,4	20,9	24,7	0,3	18,2
Israel	57,3	59,8	58,5	57,1	59,1	44,2	12,7	19,3	0,2	51,4
Irlanda	46,1	45,6	41,4	42,2	43,1	39,1	16,8	16,9	0,2	0,5
Austria	54,4	34,2	35,3	48,2	40,5	38,9	16,2	17,9	0,2	10,6
Pakistán	37,2	48,0	33,7	41,8	36,8	36,7	13,6	13,9	0,2	2,2
Rusia	13,7	16,0	34,9	71,9	33,1	36,3	17,8	11,6	0,1	-34,7
Noruega	49,3	29,9	16,3	25,2	51,1	24,3	8,8	12,0	0,2	37,0
Singapur	48,3	50,3	27,6	19,2	25,0	23,6	9,8	7,3	0,1	-25,3
Bolivia	62,5	37,6	22,4	30,2	25,0	22,6	10,9	20,3	0,3	85,8
Turquía	10,2	23,6	14,4	19,7	20,5	22,4	11,3	9,6	0,1	-14,8
Subtotal	17.513,6	16.612,7	13.535,5	16.234,8	15.703,6	15.227,3	6.153,2	6.988,2	89,1	13,6
Otros	1.391,4	1.223,7	993,2	1.057,9	974,7	961,2	393,9	482,1	6,1	22,4
Subtotal general	18.905,0	17.836,4	14.528,7	17.292,7	16.678,2	16.188,5	6.547,1	7.470,3	95,2	14,1
Zona Franca	1.857,9	1.998,1	1.276,5	1.152,8	1.105,2	980,0	371,8	377,0	4,8	1,4
TOTAL	20.762,9	19.834,5	15.805,2	18.445,4	17.783,5	17.168,5	6.918,8	7.847,3	100,0	13,4

(1) Ordenados por monto importado en el año 2002.

(2) Incluye Hong Kong.

Fuente: Declaraciones de ingreso.

Principales productos	CLAVES 110-120-130			AGRICULTURA, GANADERÍA, SILVICULTURA Y PESCA Valor en millones de US\$ cif											
	2001			2002			ENERO - MAYO						% Var. 2003/2002		
	Cantidad	Precio (US\$)	Valor	Cantidad	Precio (US\$)	Valor	Cantidad	Precio (US\$)	Valor	Cantidad	Precio (US\$)	Valor	Cantidad	Precio	Valor
Animales vivos															
Caballos (unidades)	181	5.105	0,9	228	3.707	0,8	44	8.442	0,4	83	4.561	0,4	89	-46	2
Porcinos reproductores de raza fina (unidades)	401	2.390	1,0	340	1.905	0,6	132	1.942	0,3	-	-	-	-	-	-
Pollitos de un día (miles de unidades)	259	7.673	2,0	243	8.178	2,0	102	8.742	0,9	93	8.973	0,8	-9	3	-6
Plantas herbáceas y semillas															
Flores y capullos frescos (tn)	487	3.557	1,7	376	3.080	1,2	141	3.207	0,5	126	3.327	0,4	-11	4	-7
Bulbos y tubérculos (miles de unidades)	-	-	2,3	68.590	31	2,2	11.261	101	1,1	10.647	69	0,7	-5	-32	-36
Arvejas, chicharos y garbanzos (tn)	7.512	350	2,6	8.087	372	3,0	2.865	358	1,0	3.570	457	1,6	25	28	59
Lentejas (tn)	14.005	350	4,9	15.729	369	5,8	6.466	357	2,3	5.866	511	3,0	-9	43	30
Café, sin tostar ni descafeinar (tn)	13.575	1.046	14,2	12.444	842	10,5	6.302	910	5,7	4.941	825	4,1	-22	-9	-29
Yerba mate (tn)	5.738	1.013	5,8	6.247	894	5,6	2.444	956	2,3	2.682	768	2,1	10	-20	-12
Trigo duro (tn)	105.309	201	21,2	94.960	205	19,5	24.961	202	5,1	25.409	196	5,0	2	-3	-1
Los demás trigos (tn)	140.279	142	19,9	216.074	140	30,1	53.508	132	7,0	114.189	163	18,6	113	24	164
Cebada (tn)	33.244	163	5,4	46.416	157	7,3	28.303	161	4,5	8.213	188	1,5	-71	17	-66
Maíz para siembra (tn)	1.256	5.370	6,7	1.654	4.158	6,9	98	544	0,1	118	1.955	0,2	20	260	331
Los demás maíces (tn)	1.270.096	105	133,0	1.168.689	111	129,8	518.021	108	55,9	416.334	115	48,0	-20	7	-14
Sorgo de grano (tn)	63.013	89	5,6	61.641	91	5,6	25.265	88	2,2	18.508	94	1,7	-27	7	-22
Alpiste (tn)	4.707	328	1,5	6.065	364	2,2	1.839	630	1,2	1.834	581	1,1	0	-8	-8
Poroto soya (tn)	106.922	193	20,7	155.845	196	30,6	76.539	187	14,3	53.051	231	12,2	-31	23	-14
Maní sin cáscara (tn)	4.392	756	3,3	5.315	681	3,6	1.899	711	1,3	2.192	702	1,5	15	-1	14
Orégano (tn)	1.281	770	1,0	1.695	617	1,0	894	577	0,5	775	619	0,5	-13	7	-7
Otras semillas															
Semilla de algodón (tn)	7.346	134	1,0	2.655	129	0,3	624	117	0,1	765	125	0,1	23	7	31
Semilla de remolacha azucarera (kgn)	130.059	27	3,5	72.785	27	2,0	24.646	26	0,6	17.185	46	0,8	-30	81	26
Semilla de forrajeras (tn)	1.327	1.770	2,3	1.471	1.585	2,3	834	1.685	1,4	624	1.988	1,2	-25	18	-12

Nota : La definición de las claves económicas se puede consultar en el *Indicadores de Comercio Exterior* de enero de 2002.

AGRICULTURA, GANADERÍA, SILVICULTURA Y PESCA												CLAVES 110-120-130			
Valor en millones de US\$ cif															
Principales productos	2001			2002			ENERO - MAYO								
	Cantidad	Precio (US\$)	Valor	Cantidad	Precio (US\$)	Valor	2002			2003			% Var. 2003/2002		
							Cantidad	Precio (US\$)	Valor	Cantidad	Precio (US\$)	Valor	Cantidad	Precio	Valor
Semilla de tomate (kgn)	4.712	590	2,8	4.643	679	3,2	965	1.046	1,0	1.062	1.123	1,2	10	7	18
Las demás semillas de hortalizas (tn)	386	6.001	2,3	210	9.448	2,0	42	20.941	0,9	87	10.605	0,9	109	-49	6
Las demás semillas (kgn)	97.198	17	1,7	149.762	12	1,8	56.884	10	0,6	58.665	10	0,6	3	-8	-6
Frutas															
Cocos secos (tn)	939	813	0,8	905	1.045	0,9	286	959	0,3	346	1.080	0,4	21	13	36
Almendras sin cáscara (tn)	369	2.784	1,0	644	2.654	1,7	151	2.584	0,4	260	3.384	0,9	72	31	125
Plátanos (tn)	147.492	234	34,5	149.139	211	31,5	52.597	226	11,9	55.467	169	9,4	5	-25	-21
Piñas (tn)	3.444	323	1,1	3.208	348	1,1	1.021	354	0,4	1.456	367	0,5	43	4	48
Otros productos naturales															
Huevos de ave (kgn)	45.344	35	1,6	50.815	29	1,5	12.474	38	0,5	38.115	22	0,8	206	-43	74
Huevas y lechas de pescado (kgn)	7.347	306	2,2	6.183	222	1,4	4.034	268	1,1	10.908	270	2,9	170	1	173
Algas (tn)	3.356	1.216	4,1	1.783	913	1,6	1.294	848	1,1	455	1.419	0,6	-65	67	-41
Gomas, gomorresinas y resinas (tn)	344	4.264	1,5	365	4.048	1,5	175	4.447	0,8	117	3.216	0,4	-33	-28	-51
Caucho y látex natural (tn)	12.662	720	9,1	13.146	773	10,2	5.494	657	3,6	6.443	978	6,3	17	49	75
RESTANTES			8,7			13,5			3,0			6,3			
TOTAL AGREGACIÓN MAYOR			332,1			344,9			134,1			136,9			

IMPORTACIONES DE LOS PRINCIPALES PRODUCTOS ORDENADAS SEGÚN CLASIFICACIÓN CIU
Enero - Mayo 2003

Principales productos	CLAVE 210			INDUSTRIAS DEL CARBÓN, PETRÓLEO Y GAS NATURAL Valor en millones de US\$ cif														
	2001			2002			ENERO - MAYO									% Var. 2003/2002		
	Cantidad	Precio (US\$)	Valor	Cantidad	Precio (US\$)	Valor	Cantidad	Precio (US\$)	Valor	Cantidad	Precio (US\$)	Valor	Cantidad	Precio	Valor			
Petróleo crudo (miles de barriles)	71.323	24.211	1.726,8	64.798	24.924	1.615,1	26.635	22.324	594,6	30.235	31.969	966,6	14	43	63			
Gas natural en estado gaseoso (tn)	2.879.192	111	320,2	3.130.832	99	311,4	1.471.999	100	146,9	1.574.993	104	164,6	7	5	12			
Hulla bituminosa (tn)	2.446.095	41	99,9	2.437.731	41	100,9	1.439.662	42	60,5	1.268.760	38	48,6	-12	-9	-20			
Las demás hullas, incluso pulverizadas, pero sin aglomerar (tn)	182.976	27	5,0	447.573	28	12,5	133.918	27	3,6	-	-	-	-100	-	-100			
RESTANTES			0,3			0,4			0,3			0,2						
TOTAL AGREGACIÓN MAYOR			2.152,2			2.040,3			805,8			1.179,9						

IMPORTACIONES DE LOS PRINCIPALES PRODUCTOS ORDENADAS SEGÚN CLASIFICACIÓN CIU
Enero - Mayo 2003

INDUSTRIAS DE LA MINERÍA METÁLICA Y NO METÁLICA Valor en millones de US\$ cif												CLAVES 220-230-240			
Principales productos	2001			2002			ENERO - MAYO								
	Cantidad	Precio (US\$)	Valor	Cantidad	Precio (US\$)	Valor	2002			2003			% Var. 2003/2002		
							Cantidad	Precio (US\$)	Valor	Cantidad	Precio (US\$)	Valor	Cantidad	Precio	Valor
Minería metálica															
Mineral de cobre (tn)	-	-	3,4	20.972	322	6,8	10.897	356	3,9	15.072	585	8,8	38	64	127
Mineral de aluminio y sus concentrados (tn)	48.065	39	1,9	44.742	39	1,7	41.125	26	1,1	44.426	27	1,2	8	4	12
Mineral de cromo (tn)	12.385	175	2,2	7.613	180	1,4	4.029	173	0,7	5.498	214	1,2	36	23	68
Concentrado sin tostar de molibdeno (tn)	8.403	2.332	19,6	8.304	3.592	29,8	3.840	2.658	10,2	5.937	4.139	24,6	55	56	141
Minería no metálica															
Azufre (tn)	14.644	60	0,9	14.468	60	0,9	646	64	0,0	1.157	90	0,1	79	41	153
Caolín (tn)	19.808	203	4,0	24.285	209	5,1	14.305	179	2,6	10.685	223	2,4	-25	25	-7
Bentonita (tn)	5.923	251	1,5	5.086	226	1,1	2.571	268	0,7	3.365	155	0,5	31	-42	-24
Creta (tn)	11.745	89	1,1	10.381	90	0,9	3.815	106	0,4	9.480	65	0,6	148	-39	53
Harina silícea fósil (tn)	11.040	73	0,8	14.849	70	1,0	1.745	124	0,2	1.881	102	0,2	8	-18	-11
Ecaussines y demás piedras calizas (tn)	55.428	30	1,7	17.085	27	0,5	-	-	-	1.000	21	0,0	-	-	-
Dolomita sin calcinar (tn)	25.411	107	2,7	27.518	103	2,8	12.627	100	1,3	13.833	62	0,9	10	-38	-32
Magnesita calcinada a muerte (tn)	13.082	266	3,5	26.521	252	6,7	10.600	246	2,6	7.249	301	2,2	-32	22	-16
Estevalita talco triturado (tn)	9.430	260	2,4	8.148	298	2,4	3.335	319	1,1	3.671	287	1,1	10	-10	-1
Borato natural (tn)	10.068	93	0,9	21.295	94	2,0	9.198	87	0,8	4.745	146	0,7	-48	67	-14
Abono de origen animal o vegetal (tn)	649	2.038	1,3	402	2.757	1,1	72	3.151	0,2	142	2.428	0,3	97	-23	52
Arena natural (tn)	8.818	145	1,3	8.007	134	1,1	3.634	117	0,4	4.438	143	0,6	22	22	49
RESTANTES			7,7			8,6			2,7			4,3			
TOTAL AGREGACIÓN MAYOR			56,8			73,9			28,9			49,7			

Principales productos	CLAVE 310			INDUSTRIAS DE PRODUCTOS ALIMENTICIOS, BEBIDAS Y TABACO Valor en millones de US\$ cif											
	2001			2002			ENERO - MAYO						% Var. 2003/2002		
	Cantidad	Precio (US\$)	Valor	Cantidad	Precio (US\$)	Valor	Cantidad	Precio (US\$)	Valor	Cantidad	Precio (US\$)	Valor	Cantidad	Precio	Valor
Carne															
Carne de bovino deshuesada, fresca o refrigerada (tn)	66.600	2.078	138,4	84.410	1.793	151,3	27.530	1.887	51,9	38.449	1.672	64,3	40	-11	24
Carne de bovino deshuesada, congelada (tn)	18.382	1.469	27,0	17.794	1.286	22,9	6.775	1.371	9,3	7.186	1.235	8,9	6	-10	-4
Carne de porcino (tn)	341	1.229	0,4	608	1.432	0,9	249	1.282	0,3	0	3.704	0,0	-100	189	-99
Preparaciones y conservas de carne bovina (tn)	499	2.119	1,1	109	1.150	0,1	24	1.983	0,0	132	1.722	0,2	440	-13	369
Otros productos pecuarios															
Tripas, vejigas y estómagos de animal (tn)	975	1.256	1,2	749	1.288	1,0	258	1.307	0,3	433	1.015	0,4	68	-22	31
Piel y otras partes de ave (tn)	14.607	313	4,6	26.635	293	7,8	7.650	302	2,3	14.130	283	4,0	85	-6	73
Semen de bovino (kgn)	3.132	537	1,7	4.474	356	1,6	1.795	466	0,8	2.187	374	0,8	22	-20	-2
Productos del mar															
Conservas de atún (tn)	7.562	2.132	16,1	7.769	2.149	16,7	3.508	2.259	7,9	3.848	2.171	8,4	10	-4	5
Camarones congelados (tn)	286	9.718	2,8	281	8.055	2,3	80	9.197	0,7	91	7.741	0,7	13	-16	-5
Caracoles congelados (tn)	315	4.389	1,4	289	5.309	1,5	66	4.327	0,3	119	4.063	0,5	81	-6	70
Lácteos															
Leche en polvo descremada (contenido de grasa inferior o igual a 1,5% en peso) (tn)	5.851	2.124	12,4	5.486	1.423	7,8	2.483	1.536	3,8	1.453	1.598	2,3	-41	4	-39
Leche en polvo entera (contenido de grasa superior o igual a 26% en peso) (tn)	4.428	2.047	9,1	2.361	1.312	3,1	517	1.384	0,7	2.425	1.634	4,0	369	18	453
Lactosuero (tn)	1.910	1.379	2,6	1.767	965	1,7	415	1.317	0,5	1.658	823	1,4	299	-38	149
Mantequilla (tn)	869	1.769	1,5	465	1.340	0,6	85	1.857	0,2	489	1.545	0,8	474	-17	377
Queso (tn)	3.115	2.546	7,9	3.293	2.170	7,1	892	2.481	2,2	913	2.347	2,1	2	-5	-3
Grasas y aceites															
Sebo fundido (tn)	4.716	344	1,6	9.366	353	3,3	3.706	325	1,2	2.898	461	1,3	-22	42	11
Grasa y aceite de pescado (excepto hígado) (tn)	86.160	348	30,0	32.310	487	15,7	15.849	476	7,5	48.814	516	25,2	208	8	234

INDUSTRIAS DE PRODUCTOS ALIMENTICIOS, BEBIDAS Y TABACO											CLAVE 310				
Valor en millones de US\$ cif															
Principales productos	2001			2002			ENERO - MAYO								
	Cantidad	Precio (US\$)	Valor	Cantidad	Precio (US\$)	Valor	2002			2003			% Var. 2003/2002		
							Cantidad	Precio (US\$)	Valor	Cantidad	Precio (US\$)	Valor	Cantidad	Precio	Valor
Aceite de soya, en bruto o refinado (tn)	5.109	589	3,0	250	566	0,1	-	-	-	16.778	526	8,8	-	-	-
Los demás aceites en bruto o refinados (tn)	2.822	819	2,3	2.684	781	2,1	570	997	0,6	1.136	855	1,0	99	-14	71
Aceite de oliva y sus fracciones, incluso refinado (tn)	1.770	2.486	4,4	1.371	2.753	3,8	448	2.753	1,2	576	2.929	1,7	29	6	37
Aceite de girasol, en bruto o refinado (tn)	5.241	526	2,8	122	793	0,1	15	1.102	0,0	502	774	0,4	3.330	-30	2.307
Aceites y grasas vegetal hidrogenada (tn)	17.370	816	14,2	16.710	771	12,9	6.958	783	5,4	7.695	877	6,7	11	12	24
Mezclas de aceite o grasa (tn)	170.466	443	75,5	228.289	508	116,0	102.516	465	47,7	69.567	622	43,3	-32	34	-9
Azúcar y confites															
Azúcar refinada (tn)	156.592	298	46,7	175.913	287	50,5	110.921	306	34,0	86.101	311	26,8	-22	1	-21
Los demás azúcares (tn)	3.263	771	2,5	4.944	563	2,8	2.295	509	1,2	3.105	511	1,6	35	0	36
Glucosa y jarabe de glucosa (tn)	12.586	297	3,7	10.911	274	3,0	4.467	284	1,3	2.885	300	0,9	-35	6	-32
Fructosa y jarabe de fructosa (tn)	47.186	236	11,1	57.362	234	13,4	27.142	233	6,3	19.234	233	4,5	-29	0	-29
Goma de mascar (chicle) (tn)	2.002	2.666	5,3	1.023	2.290	2,3	371	2.850	1,1	337	2.134	0,7	-9	-25	-32
Bombones, caramelos, confites y pastillas, sin cacao (tn)	8.863	1.596	14,1	9.380	1.394	13,1	3.704	1.499	5,6	4.179	1.230	5,1	13	-18	-7
Los demás artículos de confitería sin cacao (tn)	1.086	2.443	2,7	950	2.845	2,7	459	2.438	1,1	202	2.193	0,4	-56	-10	-60
Productos a base de cacao															
Pasta de cacao (tn)	1.393	1.521	2,1	1.569	2.406	3,8	625	2.098	1,3	575	3.232	1,9	-8	54	42
Manteca de cacao (tn)	1.882	2.086	3,9	1.876	2.870	5,4	741	2.686	2,0	820	3.114	2,6	11	16	28
Cacao en polvo sin edulcorantes (tn)	5.363	1.296	7,0	5.294	2.201	11,6	2.145	1.832	3,9	1.883	2.534	4,8	-12	38	21
Cacao en polvo con edulcorantes (tn)	3.662	402	1,5	9.800	348	3,4	2.416	381	0,9	1.883	405	0,8	-22	6	-17
Las demás preparaciones de cacao (tn)	1.334	1.869	2,5	630	2.048	1,3	318	1.947	0,6	273	2.600	0,7	-14	34	15
Chocolates (tn)	12.336	2.297	28,3	10.602	2.072	22,0	4.539	2.302	10,4	4.592	2.216	10,2	1	-4	-3

IMPORTACIONES DE LOS PRINCIPALES PRODUCTOS ORDENADAS SEGÚN CLASIFICACIÓN CIIU
Enero - Mayo 2003

Principales productos	CLAVE 310			INDUSTRIAS DE PRODUCTOS ALIMENTICIOS, BEBIDAS Y TABACO Valor en millones de US\$ cif											
	2001			2002			ENERO - MAYO						% Var. 2003/2002		
	Cantidad	Precio (US\$)	Valor	Cantidad	Precio (US\$)	Valor	Cantidad	Precio (US\$)	Valor	Cantidad	Precio (US\$)	Valor	Cantidad	Precio	Valor
Otros productos para alimentación humana															
Preparaciones para la alimentación infantil (tn)	1.102	3.892	4,3	1.425	2.925	4,2	566	2.938	1,7	472	3.180	1,5	-17	8	-10
Pastas alimenticias (tn)	14.894	530	7,9	15.300	519	7,9	6.121	517	3,2	5.546	516	2,9	-9	0	-10
Productos a base de cereales (tn)	3.407	2.107	7,2	4.109	1.875	7,7	1.561	1.934	3,0	2.024	1.609	3,3	30	-17	8
Los demás productos de panadería, pastelería o galletería (tn)	3.413	1.471	5,0	46.966	90	4,2	1.155	1.359	1,6	1.182	1.500	1,8	2	10	13
Galletas dulces (tn)	2.797	1.608	4,5	3.517	1.426	5,0	1.172	1.381	1,6	1.752	1.278	2,2	49	-7	38
Hortalizas secas (tn)	1.163	1.621	1,9	1.460	1.600	2,3	703	1.250	0,9	698	1.970	1,4	-1	58	56
Patatas conservadas y congeladas (tn)	12.874	708	9,1	10.255	636	6,5	4.111	655	2,7	4.296	605	2,6	5	-8	-3
Las demás patatas conservadas (tn)	1.212	1.942	2,4	574	2.063	1,2	371	2.194	0,8	69	3.508	0,2	-82	60	-70
Las demás hortalizas preparadas o conservadas (tn)	2.840	1.006	2,9	2.577	973	2,5	924	1.034	1,0	1.282	963	1,2	39	-7	29
Pulpa y mermelada de durazno (tn)	1.353	747	1,0	2.581	730	1,9	2.438	726	1,8	720	792	0,6	-70	9	-68
Maní sin cáscara (tn)	1.662	997	1,7	1.183	834	1,0	495	889	0,4	495	827	0,4	0	-7	-7
Conservas de piña (tn)	5.414	591	3,2	5.992	619	3,7	3.028	597	1,8	2.841	675	1,9	-6	13	6
Otras frutas en conserva (tn)	1.343	972	1,3	6.198	386	2,4	212	1.208	0,3	5.198	471	2,4	2.349	-61	854
Conservas de palmito (tn)	1.685	1.900	3,2	2.086	1.668	3,5	977	1.713	1,7	946	1.498	1,4	-3	-13	-15
Jugo de naranja (tn)	3.435	892	3,1	2.768	1.168	3,2	1.286	1.148	1,5	1.210	1.147	1,4	-6	0	-6
Los demás jugos de fruta (tn)	2.425	938	2,3	9.456	488	4,6	2.159	696	1,5	2.822	664	1,9	31	-5	25
Extracto, esencia y concentrado, de café (tn)	1.080	3.917	4,2	636	4.054	2,6	408	3.153	1,3	117	5.346	0,6	-71	70	-52
Levadura (tn)	1.091	3.002	3,3	2.610	2.291	6,0	974	2.905	2,8	1.015	2.913	3,0	4	0	4
Salsa y preparaciones para salsa (tn)	819	1.846	1,5	805	1.808	1,5	336	1.773	0,6	326	1.803	0,6	-3	2	-1
Salsa de tomate, preparada (tn)	1.536	1.164	1,8	847	1.060	0,9	374	1.119	0,4	283	1.051	0,3	-24	-6	-29
Condimentos y sazónadores compuestos (tn)	2.348	1.294	3,0	763	1.973	1,5	95	4.075	0,4	225	3.151	0,7	136	-23	83
Preparaciones para sopa (tn)	483	2.096	1,0	333	1.588	0,5	73	1.680	0,1	283	1.462	0,4	286	-13	236

INDUSTRIAS DE PRODUCTOS ALIMENTICIOS, BEBIDAS Y TABACO												CLAVE 310			
Valor en millones de US\$ cif															
Principales productos	2001			2002			ENERO - MAYO								
	Cantidad	Precio (US\$)	Valor	Cantidad	Precio (US\$)	Valor	2002			2003			% Var. 2003/2002		
							Cantidad	Precio (US\$)	Valor	Cantidad	Precio (US\$)	Valor	Cantidad	Precio	Valor
Concentrado de proteínas y sustancias proteicas texturadas (tn)	3.441	1.901	6,5	4.223	1.527	6,4	1.845	1.633	3,0	1.811	1.405	2,5	-2	-14	-16
Polvo para budín, gelatina y similares (tn)	1.869	1.033	1,9	2.827	1.266	3,6	934	1.419	1,3	1.174	1.273	1,5	26	-10	13
Extracto para elaborar bebidas (tn)	437	8.197	3,6	1.913	1.685	3,2	241	4.076	1,0	147	4.848	0,7	-39	19	-27
Las demás preparaciones alimenticias (tn)	9.754	2.270	22,1	30.437	932	28,4	7.050	1.180	8,3	16.801	685	11,5	138	-42	38
Salvado de maíz (tn)	66.457	311	20,7	63.062	298	18,8	29.337	323	9,5	37.522	305	11,4	28	-6	21
Tortas y residuos de soya (tn)	340.825	267	91,0	476.836	198	94,2	191.718	196	37,6	212.177	183	38,8	11	-7	3
Tortas y residuos de girasol (tn)	26.992	138	3,7	17.256	122	2,1	5.521	135	0,7	11.756	104	1,2	113	-23	65
Ácido oleico (tn)	5.350	486	2,6	2.573	593	1,5	1.292	495	0,6	1.045	741	0,8	-19	50	21
Harina y pelets de carne, impropios para alimentación humana (tn)	3.200	435	1,4	4.119	355	1,5	505	500	0,3	5.398	287	1,6	968	-43	514
Harina de pescado, impropia para alimentación humana (tn)	17.235	450	7,8	8.489	497	4,2	442	709	0,3	3.461	504	1,7	682	-29	457
Té (tn)	15.205	1.285	19,5	15.283	1.130	17,3	5.648	1.100	6,2	7.347	966	7,1	30	-12	14
Condimentos y especias (tn)	1.530	2.519	3,9	1.395	2.175	3,0	563	2.283	1,3	552	1.814	1,0	-2	-21	-22
Arroz semiblanqueado o blanqueado, incluso pulido o glaseado (tn)	69.058	251	17,4	64.027	256	16,4	33.070	249	8,2	28.040	253	7,1	-15	1	-14
Arroz partido (tn)	22.298	201	4,5	12.627	187	2,4	3.907	192	0,7	11.884	194	2,3	204	1	208
Almidón de maíz (tn)	5.882	317	1,9	6.751	314	2,1	3.397	314	1,1	2.834	261	0,7	-17	-17	-31
Gluten de trigo (tn)	4.259	793	3,4	5.943	789	4,7	2.917	783	2,3	3.356	877	2,9	15	12	29
Jugo y extracto vegetales (kgn)	279.073	10	2,8	264.959	11	2,8	120.660	10	1,2	170.325	11	1,8	41	9	53
Productos para alimentación animal															
Materias y desperdicios vegetales para alimentación animal (tn)	24.334	234	5,7	19.150	189	3,6	7.709	180	1,4	22.130	196	4,3	187	9	213
Alimentos para perro o gato (tn)	92.223	334	30,8	57.832	566	32,7	24.603	580	14,3	22.744	565	12,8	-8	-3	-10
Sustitutos lácteos para alimentar terneros (tn)	2.542	949	2,4	1.689	841	1,4	1.076	845	0,9	711	852	0,6	-34	1	-33

IMPORTACIONES DE LOS PRINCIPALES PRODUCTOS ORDENADAS SEGÚN CLASIFICACIÓN CIU
Enero - Mayo 2003

Principales productos	CLAVE 310			INDUSTRIAS DE PRODUCTOS ALIMENTICIOS, BEBIDAS Y TABACO Valor en millones de US\$ cif											
	2001			2002			ENERO - MAYO						% Var. 2003/2002		
	Cantidad	Precio (US\$)	Valor	Cantidad	Precio (US\$)	Valor	2002			2003			Cantidad	Precio	Valor
							Cantidad	Precio (US\$)	Valor	Cantidad	Precio (US\$)	Valor			
Otros preparados alimenticios para animales (tn)	7.406	1.235	9,1	5.126	1.617	8,3	2.108	1.586	3,3	6.672	912	6,1	217	-42	82
Bebidas y licores															
Malta (tn)	16.614	291	4,8	22.666	252	5,7	5.531	295	1,6	11.239	285	3,2	103	-3	96
Agua, incluida mineral, con edulcorante (miles de litros)	11.560	205	2,4	2.868	139	0,4	1.261	146	0,2	618	114	0,1	-51	-22	-62
Las demás bebidas no alcohólicas (miles de litros)	6.809	219	1,5	2.821	327	0,9	902	281	0,3	1.845	291	0,5	105	3	111
Cerveza de malta (miles de litros)	7.328	722	5,3	5.089	776	4,0	1.715	845	1,4	3.301	584	1,9	92	-31	33
Alcohol etílico (miles de litros)	15.728	353	5,6	17.173	333	5,7	6.843	349	2,4	8.626	314	2,7	26	-10	14
Whisky (miles de litros)	2.933	4.660	13,7	3.044	4.769	14,5	1.042	4.729	4,9	1.219	4.073	5,0	17	-14	1
Ron y aguardiente de caña (miles de litros)	1.497	2.810	4,2	2.125	2.735	5,8	722	2.654	1,9	928	2.799	2,6	29	5	36
Vodka (miles de litros)	584	2.674	1,6	612	2.395	1,5	205	2.285	0,5	280	2.160	0,6	37	-5	29
Los demás licores (miles de litros)	968	4.501	4,4	1.205	4.076	4,9	371	4.491	1,7	498	4.297	2,1	34	-4	28
Lías o heces de vino: tártaro bruto (tn)	3.178	890	2,8	1.119	705	0,8	414	713	0,3	484	654	0,3	17	-8	7
Tabaco															
Tabaco en bruto (tn)	2.399	2.479	5,9	2.748	1.912	5,3	1.157	1.738	2,0	927	1.986	1,8	-20	14	-8
Cigarros y cigarrillos (tn)	-	-	1,3	184	6.294	1,2	92	6.606	0,6	90	5.707	0,5	-2	-14	-15
Tabaco para fumar (tn)	135	8.246	1,1	222	6.708	1,5	84	7.243	0,6	98	4.453	0,4	17	-39	-28
RESTANTES			33,7			46,7			15,0			19,2			
TOTAL AGREGACIÓN MAYOR			920,0			948,2			382,8			440,5			

INDUSTRIAS TEXTILES, DEL CUERO Y CALZADO												CLAVE 320			
Valor en millones de US\$ cif															
Principales productos	2001			2002			ENERO - MAYO								
	Cantidad	Precio (US\$)	Valor	Cantidad	Precio (US\$)	Valor	2002			2003			% Var. 2003/2002		
							Cantidad	Precio (US\$)	Valor	Cantidad	Precio (US\$)	Valor	Cantidad	Precio	Valor
Hilados y telas															
Lana peinada (tn)	1.036	5.415	5,6	1.173	6.419	7,5	400	5.902	2,4	544	8.175	4,4	36	39	88
Tela de lana cardada o peinada (kgn)	303.864	24	7,3	269.030	22	6,0	95.550	25	2,4	132.892	27	3,6	39	7	49
Algodón sin cardar ni peinar (tn)	14.337	1.040	14,9	14.966	898	13,4	6.325	918	5,8	7.316	1.015	7,4	16	11	28
Hilado de algodón (tn)	5.104	2.591	13,2	6.634	2.301	15,3	2.856	2.390	6,8	2.835	2.264	6,4	-1	-5	-6
Tela de algodón (tn)	1.737	5.625	9,8	2.080	4.622	9,6	725	4.668	3,4	972	4.746	4,6	34	2	36
Tela teñida de algodón (tn)	1.559	5.899	9,2	1.516	4.807	7,3	623	4.636	2,9	834	4.454	3,7	34	-4	29
Mezclilla (denim) (tn)	3.508	4.621	16,2	4.698	4.152	19,5	1.711	4.139	7,1	1.505	3.940	5,9	-12	-5	-16
Hilado de fibra de poliéster discontinua (tn)	6.258	2.191	13,7	8.096	1.886	15,3	3.065	1.901	5,8	2.546	1.900	4,8	-17	0	-17
Hilado de fibra acrílica discontinua (tn)	540	3.912	2,1	363	3.380	1,2	200	3.260	0,7	103	3.342	0,3	-49	3	-47
Hilado entorchado (kgn)	57.648	22	1,3	33.817	23	0,8	19.077	23	0,4	12.222	21	0,3	-36	-7	-41
Tela de filamento continuo sintético (tn)	8.864	3.697	32,8	6.378	4.491	28,6	1.262	7.859	9,9	3.137	3.529	11,1	149	-55	12
Tela de filamento continuo artificial (tn)	212	7.668	1,6	135	7.424	1,0	45	8.672	0,4	28	9.370	0,3	-38	8	-33
Tela de fibra sintética discontinua (tn)	9.431	3.934	37,1	10.462	3.451	36,1	4.224	3.436	14,5	3.794	3.181	12,1	-10	-7	-17
Tela de fibra artificial discontinua (tn)	521	5.874	3,1	471	4.351	2,1	115	5.186	0,6	99	5.538	0,5	-14	7	-8
Tela no tejida o impregnada, recubierta (tn)	7.930	2.831	22,4	9.502	2.227	21,2	4.008	2.200	8,8	4.765	2.089	10,0	19	-5	13
Redes para pesca (tn)	1.383	5.613	7,8	742	6.347	4,7	332	5.665	1,9	555	4.929	2,7	67	-13	46
Redes, excepto para pesca (tn)	1.486	4.750	7,1	1.110	4.242	4,7	407	4.559	1,9	866	3.761	3,3	113	-18	76
Alfombras hechas a mano (m²)	-	-	1,9	85.244	13	1,1	20.061	12	0,2	34.271	18	0,6	71	51	158
Alfombras y demás revestimientos para el suelo (miles de m²)	-	-	22,6	5.712	3.409	19,5	2.509	3.094	7,8	2.262	3.570	8,1	-10	15	4
Terciopelo y felpa por trama, cortados, rayados, de algodón (tn)	1.363	5.280	7,2	1.597	4.413	7,0	1.149	4.272	4,9	494	4.574	2,3	-57	7	-54
Encajes fabricados a máquina (kgn)	122.628	16	2,0	110.665	15	1,7	44.539	16	0,7	23.035	18	0,4	-48	11	-43
Cintas de fibra sintética (tn)	644	5.157	3,3	643	4.583	2,9	308	4.179	1,3	331	4.418	1,5	7	6	14

IMPORTACIONES DE LOS PRINCIPALES PRODUCTOS ORDENADAS SEGÚN CLASIFICACIÓN CIU
Enero - Mayo 2003

Principales productos	CLAVE 320			INDUSTRIAS TEXTILES, DEL CUERO Y CALZADO Valor en millones de US\$ cif											
	2001			2002			ENERO - MAYO								
	Cantidad	Precio (US\$)	Valor	Cantidad	Precio (US\$)	Valor	2002			2003			% Var. 2003/2002		
							Cantidad	Precio (US\$)	Valor	Cantidad	Precio (US\$)	Valor	Cantidad	Precio	Valor
Tela impregnada, recubierta o revestida (tn)	3.425	3.993	13,7	2.854	3.760	10,7	1.286	3.467	4,5	1.356	3.718	5,0	5	7	13
Napa tramada para neumático (tn)	3.310	4.734	15,7	3.186	4.562	14,5	1.333	4.496	6,0	1.380	4.267	5,9	3	-5	-2
Tela para uso técnico (kgn)	402.036	39	15,7	407.423	39	16,0	203.025	39	7,9	225.733	32	7,3	11	-17	-7
Tela de punto (tn)	2.830	3.607	10,2	3.208	3.224	10,3	1.918	2.909	5,6	1.912	2.542	4,9	0	-13	-13
Prendas de vestir															
Camisas de punto para hombre (miles de unidades)	-	-	6,8	1.810	3.695	6,7	411	4.283	1,8	264	4.564	1,2	-36	7	-31
Camisas y blusas, de punto para mujer (miles de unidades)	-	-	3,3	1.456	3.367	4,9	410	3.729	1,5	444	3.565	1,6	8	-4	4
Prendas de vestir interiores de tejido de punto, para hombre (miles de unidades)	-	-	7,2	14.708	461	6,8	4.592	622	2,9	6.649	454	3,0	45	-27	6
Prendas de vestir interiores de tejido de punto, para mujer (miles de unidades)	-	-	13,9	17.191	757	13,0	5.623	985	5,5	7.824	798	6,2	39	-19	13
T-shirts y camisetas interiores de hombre o mujer, de algodón, de punto (miles de unidades)	-	-	39,1	20.619	1.907	39,3	3.636	2.112	7,7	3.708	2.069	7,7	2	-2	0
T-shirts y camisetas interiores de hombre o mujer, de las demás materias textiles, de punto (miles de unidades)	-	-	13,9	7.974	1.583	12,6	2.194	1.489	3,3	2.059	1.968	4,1	-6	32	24
Suéteres, chalecos y artículos similares, de lana o pelo fino, de punto (miles de unidades)	-	-	13,7	1.568	7.398	11,6	1.396	7.611	10,6	1.221	6.916	8,4	-13	-9	-21
Suéteres, chalecos y artículos similares, de algodón, de punto (miles de unidades)	-	-	13,1	2.634	4.517	11,9	1.286	4.433	5,7	1.647	3.814	6,3	28	-14	10
Suéteres, chalecos y artículos similares, de fibra sintética o artificial, de punto (miles de unidades)	-	-	38,1	10.712	3.423	36,7	7.450	3.516	26,2	7.232	3.756	27,2	-3	7	4
Prendas y complementos de vestir para bebé, de tejido de punto (kgn)	675.054	16	10,7	872.616	14	12,2	419.595	14	5,9	444.282	11	4,9	6	-21	-17
Prendas para deporte, de punto (miles de unidades)	-	-	3,3	538	5.386	2,9	330	5.491	1,8	269	5.437	1,5	-19	-1	-19

INDUSTRIAS TEXTILES, DEL CUERO Y CALZADO										CLAVE 320					
Valor en millones de US\$ cif															
Principales productos	2001			2002			ENERO - MAYO								
	Cantidad	Precio (US\$)	Valor	Cantidad	Precio (US\$)	Valor	2002			2003			% Var. 2003/2002		
							Cantidad	Precio (US\$)	Valor	Cantidad	Precio (US\$)	Valor	Cantidad	Precio	Valor
Trajes de baño de mujer de fibra sintética, de punto (miles de unidades)	-	-	4,6	1.020	5.132	5,2	18	2.758	0,0	35	2.907	0,1	97	5	108
Calzas, medias y calcetines (tn)	731	11.010	8,1	828	9.724	8,0	356	9.621	3,4	393	8.369	3,3	10	-13	-4
Abrigos, capas y similares para hombre, de tejido de punto (miles de unidades)	-	-	2,6	282	8.343	2,4	171	8.622	1,5	279	7.691	2,1	63	-11	46
Abrigos, capas y similares para mujer, de tejido de punto (miles de unidades)	-	-	2,0	344	9.040	3,1	206	10.220	2,1	205	8.606	1,8	0	-16	-16
Prendas de vestir exteriores de tejido de punto, para hombre (miles de unidades)	-	-	2,5	486	3.635	1,8	212	3.825	0,8	163	4.175	0,7	-23	9	-16
Pantalones para hombre, de tejido de punto (miles de unidades)	-	-	7,7	2.440	3.226	7,9	856	4.006	3,4	695	3.918	2,7	-19	-2	-21
Prendas de vestir exteriores de tejido de punto, para mujer (miles de unidades)	-	-	6,3	1.435	4.137	5,9	406	4.325	1,8	315	5.970	1,9	-22	38	7
Pantalones para mujer, de tejido de punto (miles de unidades)	-	-	6,1	1.798	4.034	7,3	519	4.747	2,5	591	4.418	2,6	14	-7	6
Abrigos, impermeables y similares para hombre, de tejido plano (miles de unidades)	-	-	24,0	2.235	9.057	20,2	1.419	10.677	15,2	1.865	9.618	17,9	31	-10	18
Abrigos, impermeables y similares para mujer, de tejido plano (miles de unidades)	-	-	10,5	1.410	8.445	11,9	905	9.537	8,6	1.399	8.370	11,7	55	-12	36
Trajes o ternos y conjuntos para hombres, de tejido plano (miles de unidades)	-	-	6,5	448	11.473	5,1	222	10.384	2,3	226	10.595	2,4	2	2	4
Chaquetas para hombres, de tejido plano (miles de unidades)	-	-	4,6	507	9.314	4,7	227	11.682	2,7	396	8.759	3,5	75	-25	31
Pantalones para hombres, de tejido plano (miles de unidades)	-	-	42,1	11.242	3.770	42,4	3.533	4.579	16,2	4.306	3.888	16,7	22	-15	3
Trajes y conjuntos para mujer, de tejido plano (miles de unidades)	-	-	3,9	531	6.184	3,3	126	9.153	1,2	141	8.101	1,1	12	-11	-1
Chaquetas para mujer, de tejido plano (miles de unidades)	-	-	7,1	706	8.684	6,1	476	8.524	4,1	755	6.309	4,8	58	-26	17
Vestidos, de tejido plano (miles de unidades)	-	-	8,8	1.604	4.328	6,9	172	6.060	1,0	203	5.247	1,1	18	-13	2

Principales productos	CLAVES 320			INDUSTRIAS TEXTILES, DEL CUERO Y CALZADO Valor en millones de US\$ cif											
	2001			2002			ENERO - MAYO						% Var. 2003/2002		
	Cantidad	Precio (US\$)	Valor	Cantidad	Precio (US\$)	Valor	2002			2003			Cantidad	Precio	Valor
							Cantidad	Precio (US\$)	Valor	Cantidad	Precio (US\$)	Valor			
Faldas, de tejido plano (miles de unidades)	-	-	6,5	1.784	3.289	5,9	426	3.795	1,6	629	4.230	2,7	48	11	64
Pantalones para mujer, de tejido plano (miles de unidades)	-	-	24,5	6.165	4.123	25,4	2.221	4.800	10,7	3.159	4.429	14,0	42	-8	31
Camisas para hombre, de tejido plano (miles de unidades)	-	-	34,5	9.841	3.272	32,2	3.489	3.651	12,7	3.769	3.282	12,4	8	-10	-3
Camisas y blusas para mujer, de tejido plano (miles de unidades)	-	-	15,5	4.973	3.112	15,5	1.472	3.471	5,1	1.841	3.407	6,3	25	-2	23
Calzoncillos, camisones y pijamas, para hombre o niño (miles de unidades)	-	-	2,0	2.321	1.180	2,7	901	1.431	1,3	1.304	989	1,3	45	-31	0
Combinaciones, enaguas, camisones y pijamas, para mujer o niña (miles de unidades)	-	-	4,3	1.826	2.471	4,5	435	3.580	1,6	649	3.494	2,3	49	-2	45
Las demás prendas de vestir interiores de tejido plano, para mujer (kgn)	83.354	23	1,9	163.588	14	2,4	46.909	16	0,7	48.599	8	0,4	4	-46	-44
Prendas y complementos de vestir para bebé, de tejido plano (kgn)	439.157	13	5,5	607.033	11	6,8	267.968	11	3,1	469.325	10	4,6	75	-15	49
Trajes de baño para hombre de tejido plano (miles de unidades)	-	-	2,6	1.263	2.236	2,8	129	1.882	0,2	15	4.451	0,1	-89	137	-73
Las demás prendas de vestir, de tejido plano (tn)	974	9.627	9,4	920	8.776	8,1	390	8.921	3,5	597	8.128	4,9	53	-9	40
Sostenes y fajas, incluso de punto (kgn)	612.350	28	17,4	587.120	25	14,8	274.126	23	6,4	207.728	22	4,5	-24	-8	-30
Prendas de vestir de cuero (tn)	-	-	29,2	925	23.118	21,4	829	23.698	19,7	671	21.376	14,4	-19	-10	-27
Accesorios de vestir de cuero (tn)	-	-	6,2	1.078	6.441	6,9	383	6.945	2,7	441	6.559	2,9	15	-6	9
Sombreros y demás tocados (tn)	-	-	4,2	642	6.393	4,1	216	6.540	1,4	289	6.070	1,8	33	-7	24
Ropa usada (tn)	10.777	1.297	14,0	9.915	1.304	12,9	4.272	1.291	5,5	3.602	1.344	4,8	-16	4	-12
Otras confecciones															
Ropa de cama (tn)	1.870	5.863	11,0	1.793	4.917	8,8	650	5.485	3,6	890	4.760	4,2	37	-13	19
Ropa de mesa (tn)	927	6.018	5,6	735	5.487	4,0	255	5.027	1,3	317	5.527	1,8	25	10	37
Ropa de tocador o cocina (tn)	2.758	4.799	13,2	3.461	4.595	15,9	821	4.337	3,6	862	4.388	3,8	5	1	6
Visillos y cortinas, guardamalletas y rodapiés de cama (tn)	611	6.214	3,8	625	5.459	3,4	220	4.898	1,1	248	4.068	1,0	13	-17	-6

INDUSTRIAS TEXTILES, DEL CUERO Y CALZADO Valor en millones de US\$ cif										CLAVE 320					
Principales productos	2001			2002			ENERO - MAYO								
	Cantidad	Precio (US\$)	Valor	Cantidad	Precio (US\$)	Valor	2002			2003			% Var. 2003/2002		
							Cantidad	Precio (US\$)	Valor	Cantidad	Precio (US\$)	Valor	Cantidad	Precio	Valor
Otros artículos de tapicería (tn)	324	8.525	2,8	286	6.019	1,7	114	5.988	0,7	127	6.454	0,8	12	8	20
Sacos de polipropileno (tn)	1.541	1.752	2,7	1.018	1.979	2,0	364	2.572	0,9	306	2.268	0,7	-16	-12	-26
Toldos y carpas (tn)	1.537	3.275	5,0	1.650	2.786	4,6	79	4.905	0,4	176	6.746	1,2	124	38	208
Paños para limpieza (tn)	753	3.247	2,4	895	2.828	2,5	356	2.730	1,0	321	2.826	0,9	-10	4	-6
Trapos, cordeles y cuerdas de materias textiles (tn)	5.622	1.579	8,9	4.816	1.514	7,3	1.899	1.591	3,0	2.272	1.545	3,5	20	-3	16
Curtiembres y talabartería															
Cuero y pieles de bovino o de equino, curtidos o precurtidos (tn)	1.553	5.842	9,1	1.773	4.485	8,0	635	4.769	3,0	701	4.183	2,9	10	-12	-3
Cuero y pieles de porcino, curtidos o precurtidos (tn)	213	12.482	2,7	246	11.763	2,9	118	11.917	1,4	93	12.936	1,2	-21	9	-14
Maletas, maletines, bolsos y artículos similares (miles de unidades)	1.731	3.748	6,5	1.585	3.839	6,1	650	3.225	2,1	1.038	2.769	2,9	60	-14	37
Bolsos de mano, de superficie exterior de plástico (miles de unidades)	3.754	1.515	5,7	4.293	1.424	6,1	1.011	1.958	2,0	1.507	1.796	2,7	49	-8	37
Bolsos de mano, de superficie exterior de materia textil (miles de unidades)	2.194	1.894	4,2	3.064	1.262	3,9	1.006	1.274	1,3	749	1.684	1,3	-26	32	-2
Artículos de bolsillo o de bolsos de mano y similares (tn)	-	-	17,4	3.638	5.124	18,6	1.769	4.329	7,7	1.163	5.316	6,2	-34	23	-19
Calzado															
Calzado de deporte con capellada de cuero (miles de pares)	609	9.801	6,0	1.609	10.983	17,7	560	11.486	6,4	742	11.134	8,3	33	-3	28
Botín con capellada de cuero (pares)	729	16.813	12,3	588	13.160	7,7	485	13.356	6,5	574	12.711	7,3	18	-5	13
Los demás calzados con capellada de cuero (miles de pares)	7.820	10.465	81,8	8.354	8.714	72,8	3.032	10.130	30,7	3.138	9.572	30,0	3	-6	-2
RESTANTES			57,4			55,9			23,2			26,8			
TOTAL AGREGACIÓN MAYOR			1.043,7			995,5			430,0			448,5			

Principales productos	CLAVES 330			INDUSTRIA DE LA MADERA, INCLUIDOS MUEBLES Valores en millones de US\$ cif											
	2001			2002			ENERO - MAYO						%		
	Cantidad	Precio (US\$)	Valor	Cantidad	Precio (US\$)	Valor	2002			2003			% Var. 2003/2002		
							Cantidad	Precio (US\$)	Valor	Cantidad	Precio (US\$)	Valor	Cantidad	Precio	Valor
Madera															
Madera aserrada de conífera (m³)	26.516	363	9,6	28.713	326	9,4	18.489	322	6,0	6.873	411	2,8	-63	28	-53
Madera aserrada distinta de la de conífera (m³)	7.583	575	4,4	5.121	822	4,2	2.473	967	2,4	1.856	1.018	1,9	-25	5	-21
Hojas para chapado, de espesor menor o igual a 6 mm, de madera (tn)	2.991	2.047	6,1	3.597	1.883	6,8	1.504	2.030	3,1	1.273	2.238	2,8	-15	10	-7
Madera elaborada de conífera (tn)	1.317	1.149	1,5	2.041	850	1,7	826	846	0,7	1.051	761	0,8	27	-10	15
Madera elaborada distinta de la de conífera (tn)	2.799	1.257	3,5	1.567	1.264	2,0	738	1.295	1,0	537	1.286	0,7	-27	-1	-28
Tableros de partículas (tn)	15.470	300	4,6	18.598	230	4,3	9.361	219	2	5.561	232	1,3	-41	6	-37
Madera contrachapada, constituida por hojas de espesor menor o igual a 6 mm (miles de m³)	-	-	2,8	188	12.898	2,4	80	13.998	1,1	104	9.147	0,9	30	-35	-15
Manufacturas de madera															
Barriles, cubas y tinajas de madera (tn)	-	-	16,4	1.586	9.653	15,3	1.329	9.801	13,0	1.449	11.589	16,8	9	18	29
Obras de carpintería (tn)	3.870	1.635	6,3	5.141	1.491	7,7	1.933	1.522	2,9	1.661	1.718	2,9	-14	13	-3
Artículos de mesa o cocina, de madera (tn)	397	3.429	1,4	332	2.519	0,8	106	2.460	0,3	84	3.110	0,3	-20	26	1
Adornos de madera (tn)	478	4.426	2,1	464	4.146	1,9	163	4.145	0,7	197	3.848	0,8	21	-7	12
Las demás manufacturas de madera (tn)	2.518	1.629	4,1	2.139	1.851	4,0	701	2.011	1,4	718	1.887	1,4	3	-6	-4
Tapones de corcho (kgn)	896.860	31	28,2	776.149	31	24,0	361.078	28	10,1	288.983	37	10,7	-20	32	6
Corcho aglomerado y manufacturas de corcho (tn)	319	8.449	2,7	388	9.249	3,6	134	8.642	1,2	271	9.380	2,5	102	9	120
Construcciones prefabricadas (tn)	-	-	3,3	1.507	3.695	5,6	760	3.470	2,6	336	3.691	1,2	-56	6	-53
Artículos de cestería (tn)	-	-	1,8	482	3.994	1,9	144	3.600	0,5	100	3.728	0,4	-30	4	-28
Muebles															
Asientos giratorios de altura ajustable (unidades)	124.652	28	3,5	142.102	22	3,1	31.843	28	0,9	75.948	15	1,1	139	-47	26
Asientos con armazón de madera (unidades)	163.451	38	6,2	260.405	33	8,5	45.485	39	1,8	129.760	22	2,9	185	-43	63

IMPORTACIONES DE LOS PRINCIPALES PRODUCTOS ORDENADAS SEGÚN CLASIFICACIÓN CIU
Enero - Mayo 2003

INDUSTRIA DE LA MADERA, INCLUIDOS MUEBLES (Valor en millones de US\$ cif)											CLAVE 330				
Principales productos	2001			2002			ENERO - MAYO								
	Cantidad	Precio (US\$)	Valor	Cantidad	Precio (US\$)	Valor	2002			2003			% Var. 2003/2002		
							Cantidad	Precio (US\$)	Valor	Cantidad	Precio (US\$)	Valor	Cantidad	Precio	Valor
Asientos con armazón metálica (miles de unidades)	370	15.793	5,8	539	11.203	6,0	112	14.916	1,7	233	7.879	1,8	108	-47	10
Los demás asientos (miles de unidades)	673	6.330	4,3	654	6.963	4,6	121	8.351	1,0	88	13.199	1,2	-27	58	15
Partes de asientos (tn)	-	-	4,0	1.351	2.817	3,8	560	2.817	1,6	512	2.999	1,5	-9	6	-3
Muebles de madera (unidades)	385.120	42	16,1	595.921	37	21,9	144.855	42	6,1	307.879	29	8,9	113	-32	44
Partes de muebles (tn)	-	-	9,3	3.102	2.714	8,4	1.172	2.989	3,5	1.035	2.227	2,3	-12	-26	-34
Sacos de dormir (miles de unidades)	219	7.336	1,6	266	5.897	1,6	22	8.290	0,2	30	10.319	0,3	36	24	69
Artículos de cama (tn)	-	-	2,6	449	5.600	2,5	138	6.804	0,9	346	4.589	1,6	151	-33	69
RESTANTES			12,4			18,8			5,9			8,8			
TOTAL AGREGACIÓN MAYOR			164,7			174,8			72,6			78,6			

IMPORTACIONES DE LOS PRINCIPALES PRODUCTOS ORDENADAS SEGÚN CLASIFICACIÓN CIU
Enero - Mayo 2003

Principales productos	CLAVE 340			INDUSTRIA DEL PAPEL, IMPRENTA Y EDITORIALES											
				Valor en millones de US\$ cif											
	2001			2002			ENERO - MAYO 2002			2003			% Var. 2003/2002		
	Cantidad	Precio (US\$)	Valor	Cantidad	Precio (US\$)	Valor	Cantidad	Precio (US\$)	Valor	Cantidad	Precio (US\$)	Valor	Cantidad	Precio	Valor
Celulosa															
Pasta química de madera blanqueada y semiblanqueada de conífera (tn)	14.344	580	8,3	17.384	481	8,4	5.939	481	2,9	7.232	498	3,6	22	4	26
Pasta química de madera al sulfito blanqueada y semiblanqueada de conífera (tn)	8.829	604	5,3	1.103	524	0,6	1.103	524	0,6	-	-	-	-	-	-
Papel y cartón															
Papel para reciclar (kgn)	27.993	200	5,6	56.558	173	9,8	21.605	167	3,6	14.497	145	2,1	-33	-13	-42
Papel para escritura (tn)	19.733	2.203	43,5	20.071	1.188	23,8	11.261	765	8,6	12.620	796	10,0	12	4	17
Papel de seguridad (tn)	980	2.457	2,4	1.204	2.666	3,2	592	3.222	1,9	386	2.326	0,9	-35	-28	-53
Papel <i>lissue</i> (tn)	2.461	796	2,0	5.433	674	3,7	1.738	748	1,3	618	919	0,6	-64	23	-56
Papel y cartón para embalaje y similares (tn)	153.494	454	69,7	103.582	457	47,3	53.098	428	22,8	40.313	452	18,2	-24	5	-20
Los demás papeles y cartones (tn)	20.429	632	12,9	18.912	550	10,4	8.864	485	4,3	6.290	604	3,8	-29	24	-12
Papel semiquímico para ondular (tn)	44.819	361	16,2	24.270	337	8,2	7.829	309	2,4	5.578	329	1,8	-29	7	-24
Papel resistente a la grasa (tn)	936	1.637	1,5	260	1.828	0,5	166	1.604	0,3	68	2.256	0,2	-59	41	-43
Papel obtenido por pegado de hojas (tn)	1.515	765	1,2	1.949	631	1,2	548	733	0,4	953	610	0,6	74	-17	45
Papel y cartón corrugados (tn)	626	2.403	1,5	843	2.202	1,9	307	2.246	0,7	537	1.754	0,9	75	-22	37
Papel autocopia en bobinas (tn)	10.726	1.470	15,8	11.302	1.354	15,3	5.114	1.356	6,9	4.547	1.306	5,9	-11	-4	-14
Los demás papeles para copiar en bobinas (tn)	772	2.085	1,6	389	2.066	0,8	292	1.776	0,5	8	9.845	0,1	-97	454	-86
Papel estucado (tn)	78.617	888	69,8	81.822	799	65,3	35.372	810	28,7	37.196	780	29,0	5	-4	1
Los demás papeles y cartones estucados, recubiertos e impregnados (tn)	1.609	1.430	2,3	1.631	1.893	3,1	383	2.331	0,9	1.266	1.632	2,1	230	-30	131
Papel engomado y autoadhesivo (tn)	6.559	2.299	15,1	5.331	2.422	12,9	2.385	2.399	5,7	2.442	2.360	5,8	2	-2	1
Papel impregnado o revestido con resina (tn)	3.744	1.567	5,9	2.914	2.075	6,0	1.183	1.736	2,1	1.609	2.252	3,6	36	30	76
Papel coloreado o impreso (tn)	688	3.000	2,1	767	4.179	3,2	229	3.802	0,9	518	4.636	2,4	126	22	176
Los demás papeles autocopia (tn)	3.292	1.568	5,2	3.241	1.314	4,3	1.326	1.331	1,8	1.361	1.300	1,8	3	-2	0

INDUSTRIA DEL PAPEL, IMPRENTA Y EDITORIALES Valor en millones de US\$ cif											CLAVES 340				
Principales productos	2001			2002			ENERO - MAYO								
	Cantidad	Precio (US\$)	Valor	Cantidad	Precio (US\$)	Valor	2002			2003			% Var. 2003/2002		
							Cantidad	Precio (US\$)	Valor	Cantidad	Precio (US\$)	Valor	Cantidad	Precio	Valor
Cajas de cartón (tn)	17.753	1.244	22,1	27.290	1.029	28,1	14.059	985	13,8	15.682	955	15,0	12	-3	8
Los demás envases de papel o cartón (tn)	1.976	2.165	4,3	1.576	1.840	2,9	501	2.008	1,0	547	2.018	1,1	9	1	10
Papel y cartón filtro (tn)	516	6.258	3,2	547	5.873	3,2	192	6.221	1,2	206	6.523	1,3	7	5	12
Las demás manufacturas de papel y cartón (tn)	9.973	1.165	11,6	31.934	903	28,8	14.903	926	13,8	15.878	783	12,4	7	-15	-10
Papel para fumar (tn)	1.004	2.885	2,9	981	2.952	2,9	458	2.909	1,3	445	2.342	1,0	-3	-19	-22
Papel higiénico, manteles y servilletas (tn)	1.004	2.113	2,1	1.260	1.766	2,2	424	1.831	0,8	703	1.618	1,1	66	-12	47
Pañuelos y toallitas de papel (tn)	932	2.544	2,4	1.248	2.205	2,8	421	2.314	1,0	500	2.115	1,1	19	-9	9
Pañales, toallas y paños higiénicos (tn)	19.404	2.867	55,6	16.335	2.590	42,3	6.014	2.781	16,7	8.069	2.264	18,3	34	-19	9
Sábanas y similares, de papel (tn)	1.197	2.489	3,0	1.050	2.161	2,3	426	2.181	0,9	346	1.844	0,6	-19	-15	-31
Editoriales e imprenta															
Impresos para registro (tn)	2.647	2.793	7,4	3.628	1.810	6,6	678	2.303	1,6	487	2.655	1,3	-28	15	-17
Etiquetas de papel y cartón (tn)	378	14.739	5,6	309	18.014	5,6	135	18.201	2,5	156	16.960	2,6	15	-7	8
Libros (tn)	3.792	7.892	29,9	3.403	7.375	25,1	1.403	8.216	11,5	1.240	8.819	10,9	-12	7	-5
Folletos e impresos similares (tn)	486	8.267	4,0	430	8.678	3,7	193	7.702	1,5	404	4.567	1,8	110	-41	24
Diccionarios y enciclopedias (tn)	991	5.742	5,7	926	5.654	5,2	368	5.619	2,1	461	3.856	1,8	25	-31	-14
Diarios y publicaciones (tn)	1.990	4.474	8,9	1.718	3.799	6,5	630	4.352	2,7	556	4.060	2,3	-12	-7	-18
Calcomanías (tn)	103	13.568	1,4	130	14.142	1,8	44	13.169	0,6	34	20.915	0,7	-23	59	22
Impresos publicitarios, catálogos comerciales y similares (tn)	796	7.358	5,9	861	6.022	5,2	297	7.161	2,1	315	6.537	2,1	6	-9	-3
Naipes (unidades)	2.759	549	1,5	2.388	389	0,9	517	661	0,3	1.266	502	0,6	145	-24	86
Los demás impresos (tn)	961	7.392	7,1	1.006	7.366	7,4	337	5.845	2,0	335	8.868	3,0	-1	52	51
RESTANTES			15,2			16,8			4,7			5,4			
TOTAL AGREGACIÓN MAYOR			479,2			421,9			176,3			174,3			

IMPORTACIONES DE LOS PRINCIPALES PRODUCTOS ORDENADAS SEGÚN CLASIFICACIÓN CIU
Enero - Mayo 2003

Principales productos	CLAVE 350			INDUSTRIAS QUÍMICAS Valor en millones de US\$ cif											
	2001			2002			ENERO - MAYO								
							2002			2003			% Var. 2003/2002		
	Cantidad	Precio (US\$)	Valor	Cantidad	Precio (US\$)	Valor	Cantidad	Precio (US\$)	Valor	Cantidad	Precio (US\$)	Valor	Cantidad	Precio	Valor
Químicos básicos															
Fósforo (tn)	1.378	1.140	1,6	1.727	1.111	1,9	765	1.097	0,8	423	1.202	0,5	-45	10	-39
Ácido sulfúrico (tn)	558.781	32	17,8	523.279	33	17,4	279.917	34	9,6	235.244	37	8,7	-16	8	-9
Ácido fosfórico (tn)	5.683	502	2,9	7.071	462	3,3	2.752	474	1,3	2.007	458	0,9	-27	-3	-29
Los demás ácidos inorgánicos (tn)	2.216	717	1,6	2.347	730	1,7	1.072	675	0,7	1.293	660	0,9	21	-2	18
Anhidrido silícico (tn)	3.739	1.228	4,6	2.639	1.092	2,9	1.218	1.098	1,3	1.391	999	1,4	14	-9	4
Disulfuro de carbono (tn)	2.702	558	1,5	2.826	527	1,5	1.037	527	0,5	1.390	542	0,8	34	3	38
Amoniaco anhidro (tn)	160.122	187	29,9	160.668	160	25,7	63.568	142	9,0	64.917	227	14,7	2	60	63
Soda cáustica, en estado sólido (tn)	11.127	356	4,0	10.901	306	3,3	4.936	318	1,6	4.818	316	1,5	-2	-1	-3
Soda cáustica, en disolución acuosa (tn)	79.466	259	20,6	80.939	131	10,6	32.882	141	4,6	34.280	167	5,7	4	19	24
Hidróxido de potasio (tn)	2.396	493	1,2	3.762	388	1,5	1.774	398	0,7	1.700	370	0,6	-4	-7	-11
Óxido de zinc; peróxido de zinc (tn)	1.198	1.061	1,3	1.307	915	1,2	603	927	0,6	462	921	0,4	-23	-1	-24
Trióxido de cromo (tn)	1.029	1.885	1,9	945	1.508	1,4	478	1.575	0,8	539	1.265	0,7	13	-20	-9
Óxido e hidróxido de cobre (tn)	1.064	2.130	2,3	437	2.050	0,9	182	2.095	0,4	334	2.055	0,7	84	-2	80
Clorato de sodio (tn)	6.807	379	2,6	9.260	374	3,5	2.519	387	1,0	4.024	369	1,5	60	-5	52
Sulfuro de sodio ácido (tn)	29.643	323	9,6	28.213	205	5,8	9.937	238	2,4	15.934	158	2,5	60	-34	6
Ditionito y sulfoxilato de sodio (tn)	1.545	1.230	1,9	1.829	1.204	2,2	1.344	1.265	1,7	856	1.201	1,0	-36	-5	-40
Sulfito de sodio (tn)	2.996	518	1,6	3.382	506	1,7	1.482	455	0,7	1.557	494	0,8	5	8	14
Los demás sulfatos (tn)	2.974	1.735	5,2	3.553	1.325	4,7	1.119	1.548	1,7	3.064	715	2,2	174	-54	26
Fosfato de calcio (tn)	27.477	287	7,9	27.762	284	7,9	12.220	288	3,5	11.437	288	3,3	-6	0	-6
Tripolifosfato de sodio (tn)	31.931	581	18,5	21.774	562	12,2	10.131	586	5,9	12.058	511	6,2	19	-13	4
Ceniza de soda pesada (tn)	176.372	163	28,8	164.186	169	27,8	75.413	172	13,0	82.015	170	13,9	9	-2	7
Carbonato de calcio (tn)	15.261	279	4,3	22.506	265	6,0	8.939	263	2,4	24.283	149	3,6	172	-43	54
Cianuro y oxicianuro de sodio (tn)	8.022	972	7,8	5.103	977	5,0	1.926	979	1,9	2.034	960	2,0	6	-2	4
Perborato (tn)	2.463	907	2,2	1.184	825	1,0	572	845	0,5	281	836	0,2	-51	-1	-51
Agua oxigenada (tn)	9.887	331	3,3	7.443	367	2,7	2.475	364	0,9	3.157	380	1,2	28	4	33
Tolueno (tn)	8.547	389	3,3	6.447	390	2,5	2.618	353	0,9	1.369	505	0,7	-48	43	-25

IMPORTACIONES DE LOS PRINCIPALES PRODUCTOS ORDENADAS SEGÚN CLASIFICACIÓN CIU
Enero - Mayo 2003

INDUSTRIAS QUÍMICAS Valor en millones de US\$ cif										CLAVE 350					
Principales productos	2001			2002			ENERO - MAYO								
	Cantidad	Precio (US\$)	Valor	Cantidad	Precio (US\$)	Valor	2002			2003			% Var. 2003/2002		
							Cantidad	Precio (US\$)	Valor	Cantidad	Precio (US\$)	Valor	Cantidad	Precio	Valor
Xileno (tn)	11.193	434	4,9	9.547	421	4,0	4.432	366	1,6	3.356	553	1,9	-24	51	14
Estireno (tn)	16.816	604	10,2	17.316	652	11,3	8.427	544	4,6	9.238	791	7,3	10	46	60
Derivados sulfonados de los hidrocarburos (tn)	14.727	914	13,5	14.562	895	13,0	6.656	900	6,0	5.417	864	4,7	-19	-4	-22
Los demás monoalcoholes saturados (tn)	8.261	702	5,8	8.529	647	5,5	3.803	623	2,4	2.169	783	1,7	-43	26	-28
Alcohol isopropílico (tn)	6.506	474	3,1	6.441	453	2,9	3.199	463	1,5	3.375	464	1,6	6	0	6
Alcohol 2-etil-exílico (tn)	3.425	565	1,9	4.775	529	2,5	2.221	469	1,0	2.082	660	1,4	-6	41	32
Metil isobutil carbinol (tn)	2.559	888	2,3	2.040	912	1,9	1.128	882	1,0	1.454	924	1,3	29	5	35
Propilenglicol (tn)	3.253	1.204	3,9	3.129	1.109	3,5	1.549	1.093	1,7	1.377	1.027	1,4	-11	-6	-16
Sorbitol (tn)	5.410	496	2,7	5.950	528	3,1	3.080	527	1,6	2.230	539	1,2	-28	2	-26
Fenol (tn)	6.203	670	4,2	7.739	601	4,7	2.564	460	1,2	3.935	705	2,8	53	53	135
Los demás derivados halogenados de los fenoles (tn)	2.099	1.819	3,8	1.738	1.744	3,0	772	1.731	1,3	549	1.786	1,0	-29	3	-27
Cetona acíclica (tn)	5.626	586	3,3	3.907	550	2,1	1.897	567	1,1	2.489	637	1,6	31	12	47
Acetato de etilo (tn)	5.639	690	3,9	5.319	689	3,7	2.383	683	1,6	2.408	697	1,7	1	2	3
Acetato de vinilo (tn)	6.855	770	5,3	7.156	561	4,0	3.379	570	1,9	3.460	607	2,1	2	7	9
Los demás ésteres de ácido acético (tn)	1.960	1.126	2,2	2.079	1.183	2,5	1.036	1.076	1,1	799	1.221	1,0	-23	13	-13
Ácidos monocarboxílicos acíclicos no saturados (tn)	5.744	1.264	7,3	5.918	1.168	6,9	2.824	1.143	3,2	3.566	1.214	4,3	26	6	34
Anhídrido ftálico (tn)	2.328	623	1,5	6.046	579	3,5	2.901	516	1,5	866	706	0,6	-70	37	-59
Ácido láctico o tartárico (tn)	1.245	2.101	2,6	907	1.953	1,8	462	2.124	1,0	261	2.303	0,6	-43	8	-39
Ácido cítrico (tn)	6.044	1.042	6,3	5.631	947	5,3	2.416	969	2,3	2.737	843	2,3	13	-13	-1
Monoamina aromática y sus derivados (kgn)	69.903	24	1,7	49.744	33	1,6	35.881	23	0,8	85.625	12	1,0	139	-49	21
Poliamina aromática y sus derivados (tn)	327	3.490	1,1	385	3.162	1,2	145	3.308	0,5	179	3.045	0,5	23	-8	13
Amino-alcoholes (tn)	877	2.551	2,2	1.039	2.012	2,1	511	1.859	1,0	501	1.610	0,8	-2	-13	-15
Lisina y sus ésteres; sales de estos productos (tn)	3.957	1.695	6,7	4.369	1.523	6,7	2.016	1.548	3,1	2.169	1.874	4,1	8	21	30

IMPORTACIONES DE LOS PRINCIPALES PRODUCTOS ORDENADAS SEGÚN CLASIFICACIÓN CIU
Enero - Mayo 2003

Principales productos	CLAVE 350			INDUSTRIAS QUÍMICAS Valor en millones de US\$ cif											
	2001			2002			ENERO - MAYO						% Var. 2003/2002		
	Cantidad	Precio (US\$)	Valor	Cantidad	Precio (US\$)	Valor	2002			2003			Cantidad	Precio	Valor
							Cantidad	Precio (US\$)	Valor	Cantidad	Precio (US\$)	Valor			
Los demás aminoácidos y sus ésteres (tn)	1.477	1.839	2,7	986	2.293	2,3	324	3.387	1,1	566	1.676	0,9	75	-51	-14
Los demás compuestos aminados con funciones oxigenadas (tn)	369	7.986	2,9	494	6.072	3,0	440	3.027	1,3	397	3.208	1,3	-10	6	-4
Licitina, colina y sus sales (tn)	2.931	788	2,3	3.113	696	2,2	1.079	765	0,8	2.098	617	1,3	94	-19	57
Amida cíclica y sus derivados (kgn)	492.351	17	8,3	535.427	14	7,6	200.046	15	3,0	203.497	17	3,5	2	14	16
Isocianato (tn)	7.218	1.939	14,0	6.894	1.716	11,8	2.995	1.771	5,3	3.410	1.678	5,7	14	-5	8
Ditiocarbonato, tiocarbamato y ditiocarbamato (tn)	1.567	1.507	2,4	894	1.411	1,3	674	1.310	0,9	288	1.672	0,5	-57	28	-46
Metionina (tn)	2.139	2.230	4,8	2.191	1.978	4,3	933	2.026	1,9	1.316	1.999	2,6	41	-1	39
Compuestos heterocíclicos con heteroátomo de oxígeno (kgn)	524	11.790	6,2	602	7.009	4,2	282	6.818	1,9	246	5.479	1,3	-13	-20	-30
Los demás compuestos heterocíclicos (nitrógeno) (tn)	2.424	4.915	11,9	2.799	3.397	9,5	1.132	3.671	4,2	1.075	4.349	4,7	-5	18	13
Compuestos con un ciclo de piridina (kgn)	71.967	28	2,0	82.001	23	1,9	50.687	20	1,0	35.320	28	1,0	-30	42	-1
Etoiquina (tn)	572	3.010	1,7	445	3.301	1,5	266	3.000	0,8	229	2.889	0,7	-14	-4	-17
Compuestos con un ciclo de pirimidina o piperazina (kgn)	97.685	31	3,0	57.865	40	2,3	24.588	37	0,9	25.683	27	0,7	4	-27	-23
Caprolactama (tn)	3.152	1.276	4,0	2.869	1.148	3,3	990	1.093	1,1	1.074	1.391	1,5	8	27	38
Ácido nucleico y sus sales; los demás compuestos heterocíclicos (kgn)	503.815	16	8,0	514.438	15	7,8	210.471	15	3,1	234.885	13	3,1	12	-11	-1
Sulfonamida (kgn)	62.515	22	1,4	58.160	17	1,0	25.899	18	0,5	25.727	11	0,3	-1	-39	-40
Vitamina B3 o B5 y sus derivados (kgn)	84.598	13	1,1	57.551	12	0,7	36.386	11	0,4	28.388	10	0,3	-22	-11	-30
Vitamina C y sus derivados (tn)	1.214	6.284	7,6	940	6.434	6,0	471	6.417	3,0	665	7.765	5,2	41	21	71
Vitamina E y sus derivados (tn)	685	5.993	4,1	478	5.309	2,5	153	5.954	0,9	367	4.830	1,8	140	-19	95
Las demás vitaminas y sus derivados (kgn)	418.621	15	6,1	376.487	14	5,2	220.568	13	2,9	217.692	12	2,6	-1	-7	-8
Estrógeno y progestógeno (kgn)	636	4.608	2,9	444	8.452	3,8	205	7.991	1,6	171	12.214	2,1	-16	53	28
Las demás hormonas (kgn)	532	3.174	1,7	748	2.725	2,0	348	3.248	1,1	570	1.876	1,1	64	-42	-5
Cafeína y sus sales (tn)	167	9.424	1,6	225	8.261	1,9	120	7.914	1,0	90	8.404	0,8	-25	6	-21

IMPORTACIONES DE LOS PRINCIPALES PRODUCTOS ORDENADAS SEGÚN CLASIFICACIÓN CIIU
Enero - Mayo 2003

INDUSTRIAS QUÍMICAS Valor en millones de US\$ cif										CLAVE 350					
Principales productos	2001			2002			ENERO - MAYO								
	Cantidad	Precio (US\$)	Valor	Cantidad	Precio (US\$)	Valor	2002			2003			% Var. 2003/2002		
							Cantidad	Precio (US\$)	Valor	Cantidad	Precio (US\$)	Valor	Cantidad	Precio	Valor
Penicilina, sus sales y derivados (kgn)	90.880	43	3,9	89.533	41	3,7	38.916	42	1,6	39.394	42	1,7	1	1	2
Los demás antibióticos (kgn)	248.034	19	4,7	230.381	19	4,3	83.177	23	1,9	136.375	14	1,9	64	-39	1
Eritromicina, sus sales y derivados (kgn)	26.108	176	4,6	22.650	160	3,6	9.352	159	1,5	8.265	122	1,0	-12	-24	-33
Urea, incluso en disolución acuosa (tn)	384.707	124	47,9	428.799	128	55,1	92.704	127	11,8	117.306	153	18,0	27	21	53
Sales dobles y mezclas entre sí de nitrato de calcio y nitrato de amonio (tn)	72.242	147	10,6	61.265	142	8,7	12.710	141	1,8	9.676	147	1,4	-24	4	-21
Superfosfato (tn)	223.626	147	33,0	186.882	145	27,2	78.602	144	11,3	84.339	154	13,0	7	7	15
Cloruro de potasio (tn)	73.203	132	9,6	1.931	195	0,4	55	832	0,0	2.223	176	0,4	3.919	-79	750
Fosfato diamónico (tn)	59.629	187	11,2	61.165	180	11,0	25.409	174	4,4	26.204	196	5,1	3	13	16
Fosfato monoamónico (tn)	92.993	185	17,2	97.032	185	17,9	33.276	175	5,8	27.125	207	5,6	-18	18	-4
Los demás abonos minerales o químicos potásicos (tn)	35.706	160	5,7	24.468	168	4,1	7.761	169	1,3	31	2.197	0,1	-100	1203	-95
Productos y preparaciones curtientes (tn)	2.577	845	2,2	2.477	807	2,0	1.199	779	0,9	1.307	839	1,1	9	8	17
Materia colorante de origen animal o vegetal (tn)	416	11.916	5,0	196	13.948	2,7	97	14.809	1,4	98	12.501	1,2	1	-16	-15
Las demás materias colorantes orgánicas y sus preparaciones (kgn)	1.433.965	58	83,0	1.709.642	44	74,6	727.873	48	35,2	771.665	45	34,6	6	-7	-2
Colorantes ácidos, incluso metalizados, y sus preparaciones (tn)	363	7.254	2,6	380	7.262	2,8	161	7.105	1,1	153	8.012	1,2	-5	13	7
Colorante a la tina o a la cuba y sus preparaciones (tn)	246	6.882	1,7	271	4.354	1,2	139	4.344	0,6	132	4.385	0,6	-5	1	-4
Pigmento orgánico y sus preparaciones (tn)	840	8.733	7,3	823	8.368	6,9	365	8.314	3,0	421	8.240	3,5	15	-1	14
Productos orgánicos sintéticos de los tipos utilizados para el avivado fluorescente (tn)	956	2.912	2,8	1.026	2.481	2,5	502	2.623	1,3	394	2.464	1,0	-22	-6	-26
Pigmento base de dióxido de titanio (tn)	9.228	2.051	18,9	8.318	1.820	15,1	3.430	1.775	6,1	4.290	1.892	8,1	25	7	33
Preparación base de dióxido de titanio (tn)	2.098	1.824	3,8	2.185	1.677	3,7	1.050	1.706	1,8	775	1.641	1,3	-26	-4	-29

IMPORTACIONES DE LOS PRINCIPALES PRODUCTOS ORDENADAS SEGÚN CLASIFICACIÓN CIU
Enero - Mayo 2003

Principales productos	CLAVE 350			INDUSTRIAS QUÍMICAS Valor en millones de US\$ cif											
	2001			2002			ENERO - MAYO						% Var. 2003/2002		
	Cantidad	Precio (US\$)	Valor	Cantidad	Precio (US\$)	Valor	2002			2003			Cantidad	Precio	Valor
							Cantidad	Precio (US\$)	Valor	Cantidad	Precio (US\$)	Valor			
Pigmentos, composiciones vitrificables y similares (tn)	4.476	1.090	4,9	4.944	898	4,4	2.012	914	1,8	1.908	1.068	2,0	-5	17	11
Las demás materias colorantes y las demás preparaciones (tn)	2.600	2.195	5,7	2.164	2.134	4,6	933	2.070	1,9	861	2.320	2,0	-8	12	4
Enzima (tn)	783	9.461	7,4	798	9.054	7,2	407	9.425	3,8	348	10.001	3,5	-14	6	-9
Carbón activado (tn)	878	1.847	1,6	1.035	1.538	1,6	592	1.656	1,0	689	1.531	1,1	16	-8	8
Materias minerales naturales activadas (tn)	6.501	380	2,5	6.310	348	2,2	3.079	348	1,1	2.560	321	0,8	-17	-8	-23
Colofonia y ácido resínico (tn)	2.972	634	1,9	2.284	658	1,5	1.294	641	0,8	1.098	625	0,7	-15	-3	-17
Insecticida (tn)	5.798	5.014	29,1	5.080	5.091	25,9	1.479	4.994	7,4	1.307	4.863	6,4	-12	-3	-14
Fungicida (tn)	4.496	10.144	45,6	3.136	8.766	27,5	1.180	7.333	8,7	1.214	8.908	10,8	3	21	25
Herbicida, inhibidor de germinación y regulador de crecimiento de las plantas (tn)	5.897	3.746	22,1	7.010	5.244	36,8	2.976	4.257	12,7	2.939	4.214	12,4	-1	-1	-2
Desinfectante (tn)	1.909	1.751	3,3	2.100	1.562	3,3	825	1.591	1,3	1.286	1.353	1,7	56	-15	33
Los demás pesticidas (tn)	675	6.337	4,3	562	6.128	3,4	271	5.027	1,4	223	5.470	1,2	-18	9	-11
Polietileno de densidad inferior a 0,94 (tn)	82.785	841	69,6	82.359	710	58,5	38.716	683	26,4	41.746	756	31,6	8	11	19
Polietileno de densidad superior o igual a 0,94 (tn)	113.727	799	90,9	109.673	682	74,8	51.014	654	33,4	45.644	756	34,5	-11	16	3
Copolímero de etileno y acetato de vinilo (tn)	2.264	1.490	3,4	3.017	1.281	3,9	1.173	1.361	1,6	968	1.456	1,4	-17	7	-12
Los demás polímeros de etileno, formas primarias (tn)	2.216	1.064	2,4	4.747	875	4,2	2.719	844	2,3	302	2.070	0,6	-89	145	-73
Polipropileno, en formas primarias (tn)	16.640	730	12,1	17.459	640	11,2	8.168	612	5,0	6.000	710	4,3	-27	16	-15
Copolímero de propileno, en formas primarias (tn)	5.203	961	5,0	5.627	954	5,4	1.943	901	1,8	2.762	1.039	2,9	42	15	64
Poliestireno expansible, en formas primarias (tn)	4.261	960	4,1	2.902	843	2,4	2.070	796	1,6	1.310	1.048	1,4	-37	32	-17
Copolímero de acrilonitrilo-butadieno-estireno (ABS), en formas primarias (tn)	2.663	1.424	3,8	2.294	1.381	3,2	750	1.261	0,9	1.158	1.400	1,6	54	11	71
Poliestireno de alto impacto, en formas primarias (tn)	8.832	849	7,5	8.724	735	6,4	3.552	780	2,8	3.450	792	2,7	-3	1	-1

IMPORTACIONES DE LOS PRINCIPALES PRODUCTOS ORDENADAS SEGÚN CLASIFICACIÓN CIIU
Enero - Mayo 2003

INDUSTRIAS QUÍMICAS Valor en millones de US\$ cif										CLAVE 350					
Principales productos	2001			2002			ENERO - MAYO								
	Cantidad	Precio (US\$)	Valor	Cantidad	Precio (US\$)	Valor	2002			2003			% Var. 2003/2002		
							Cantidad	Precio (US\$)	Valor	Cantidad	Precio (US\$)	Valor	Cantidad	Precio	Valor
Los demás poliestirenos en formas primarias (tn)	8.541	866	7,4	7.421	704	5,2	2.991	707	2,1	2.246	867	1,9	-25	23	-8
Policloruro de vinilo grado emulsión, sin mezclar con otras sustancias (tn)	3.242	844	2,7	2.376	909	2,2	864	909	0,8	823	881	0,7	-5	-3	-8
Policloruro de vinilo grado suspensión, sin mezclar con otras sustancias (tn)	58.583	556	32,5	57.783	554	32,0	26.731	485	13,0	26.681	662	17,7	0	36	36
Los demás policloruros de vinilo (tn)	4.420	1.106	4,9	4.551	1.035	4,7	2.290	1.020	2,3	2.089	1.071	2,2	-9	5	-4
Alcohol polivinílico (tn)	947	1.880	1,8	925	1.763	1,6	349	1.779	0,6	478	1.675	0,8	37	-6	29
Los demás polímeros vinílicos, en formas primarias (tn)	177	9.284	1,6	177	7.502	1,3	74	7.466	0,6	62	11.099	0,7	-17	49	24
Polímero acrílico, en formas primarias (tn)	14.760	1.796	26,5	16.517	1.611	26,6	7.278	1.630	11,9	8.595	1.536	13,2	18	-6	11
Polipropilenglicol (tn)	3.427	1.134	3,9	3.441	1.060	3,6	1.891	1.050	2,0	1.806	1.005	1,8	-5	-4	-9
Los demás poliésteres, en formas primarias (tn)	6.043	1.446	8,7	5.694	1.337	7,6	2.566	1.351	3,5	2.510	1.328	3,3	-2	-2	-4
Resina epóxica (tn)	2.073	2.751	5,7	2.757	2.310	6,4	1.417	2.323	3,3	1.052	2.299	2,4	-26	-1	-27
Policarbonato (tn)	930	2.491	2,3	934	2.350	2,2	330	2.338	0,8	407	2.038	0,8	23	-13	7
Resina PET (Politereftalato de etileno) (tn)	39.309	1.038	40,8	42.159	886	37,3	17.606	874	15,4	17.069	965	16,5	-3	10	7
Otras resinas de poliéster (tn)	2.697	2.144	5,8	2.764	1.973	5,5	1.235	1.914	2,4	1.431	1.850	2,6	16	-3	12
Poliamida, en formas primarias (tn)	1.734	2.237	3,9	1.798	2.170	3,9	772	2.258	1,7	818	2.017	1,6	6	-11	-5
Resina aminica, en formas primarias (tn)	1.369	1.994	2,7	516	1.890	1,0	214	1.989	0,4	309	1.731	0,5	44	-13	26
Resina fenólica, en formas primarias (tn)	1.578	1.631	2,6	1.522	1.551	2,4	597	1.595	1,0	621	1.639	1,0	4	3	7
Poliuretano, en formas primarias (tn)	1.931	3.591	6,9	2.007	3.733	7,5	859	3.969	3,4	785	3.445	2,7	-9	-13	-21
Silicona, en formas primarias (tn)	2.732	3.365	9,2	2.425	3.512	8,5	953	3.582	3,4	1.143	3.361	3,8	20	-6	13
Nitrato de celulosa (tn)	738	2.049	1,5	726	2.072	1,5	254	2.088	0,5	473	2.086	1,0	87	0	86
Carboximetilcelulosa y sus sales (tn)	1.156	2.570	3,0	1.040	2.757	2,9	481	2.776	1,3	417	2.552	1,1	-13	-8	-20
Éter de celulosa (tn)	870	5.285	4,6	912	5.248	4,8	419	5.111	2,1	568	4.947	2,8	35	-3	31
Látex de caucho sintético (tn)	3.018	917	2,8	4.090	824	3,4	1.477	818	1,2	1.681	727	1,2	14	-11	1
Caucho sintético polibutadieno-estireno (SBR) (tn)	9.718	983	9,6	10.031	800	8,0	4.007	779	3,1	3.756	914	3,4	-6	17	10

IMPORTACIONES DE LOS PRINCIPALES PRODUCTOS ORDENADAS SEGÚN CLASIFICACIÓN CIU
Enero - Mayo 2003

Principales productos	CLAVE 350			INDUSTRIAS QUÍMICAS Valor en millones de US\$ cif											
	2001			2002			ENERO - MAYO						% Var. 2003/2002		
	Cantidad	Precio (US\$)	Valor	Cantidad	Precio (US\$)	Valor	2002			2003			Cantidad	Precio	Valor
							Cantidad	Precio (US\$)	Valor	Cantidad	Precio (US\$)	Valor			
Caucho sintético butadieno (BR) (tn)	3.090	980	3,0	3.494	842	2,9	1.430	805	1,2	1.450	1.057	1,5	1	31	33
Caucho sintético cloropreno (clorobutadieno) (CR) (tn)	659	2.893	1,9	536	2.760	1,5	203	2.559	0,5	282	2.826	0,8	39	10	53
Hilado de filamento continuo de poliamida (tn)	1.844	3.214	5,9	878	4.469	3,9	510	4.257	2,2	882	3.256	2,9	73	-24	32
Hilado de filamento continuo de poliuretano (tn)	812	5.119	4,2	211	8.098	1,7	58	13.209	0,8	46	13.673	0,6	-20	4	-17
Hilado de filamento continuo de poliéster (tn)	3.497	2.081	7,3	3.695	1.861	6,9	1.654	1.831	3,0	1.470	2.017	3,0	-11	10	-2
Hilado de filamento continuo de rayón viscosa (tn)	22	5.174	0,1	26	4.040	0,1	18	3.659	0,1	6	5.081	0,0	-65	39	-52
Hilado de filamento continuo de acetato de celulosa (tn)	489	4.204	2,1	292	3.935	1,1	115	3.760	0,4	83	4.027	0,3	-28	7	-22
Monofilamento sintético o artificial de título superior o igual a 67 dicitex (tn)	146	10.136	1,5	165	10.614	1,8	68	11.404	0,8	55	10.928	0,6	-20	-4	-23
Cable de fibra acrílica discontinua (tn)	5.550	1.577	8,8	4.444	1.494	6,6	2.026	1.403	2,8	2.284	1.612	3,7	13	15	30
Mecha de rayón para filtro de cigarrillo (tn)	1.437	3.618	5,2	1.406	3.645	5,1	683	3.664	2,5	566	3.860	2,2	-17	5	-13
Fibra discontinua de poliéster (tn)	7.500	1.145	8,6	7.369	1.070	7,9	2.899	1.069	3,1	3.556	1.121	4,0	23	5	29
Fibra acrílica discontinua (tn)	3.647	1.787	6,5	2.819	1.571	4,4	1.442	1.550	2,2	1.027	1.735	1,8	-29	12	-20
Fibra artificial discontinua (tn)	819	1.869	1,5	819	1.761	1,4	333	1.728	0,6	281	1.718	0,5	-16	-1	-16
Las demás fibras sintéticas discontinuas (tn)	1.238	2.425	3,0	1.333	2.173	2,9	694	2.091	1,4	568	2.383	1,4	-18	14	-7
Hilo de coser de fibra sintética o artificial (tn)	327	3.457	1,1	290	3.323	1,0	104	3.188	0,3	120	4.307	0,5	15	35	56
Plaquetas y objetos similares para útiles sin montar (kgn)	-	-	1,9	11.181	160	1,8	4.873	148	0,7	8.160	108	0,9	67	-27	23
Químicos preparados															
Mucilagos y espesativo derivados de vegetal	859	5.328	4,6	776	4.530	3,5	265	5.209	1,4	347	4.149	1,4	31	-20	4
Carbono (negro de humo) (tn)	12.306	667	8,2	13.852	646	8,9	5.890	627	3,7	6.921	745	5,2	17	19	40
Glicerol (tn)	1.578	1.219	1,9	1.284	983	1,3	815	990	0,8	561	1.061	0,6	-31	7	-26

IMPORTACIONES DE LOS PRINCIPALES PRODUCTOS ORDENADAS SEGÚN CLASIFICACIÓN CIIU
Enero - Mayo 2003

INDUSTRIAS QUÍMICAS Valor en millones de US\$ cif										CLAVE 350					
Principales productos	2001			2002			ENERO - MAYO								
	Cantidad	Precio (US\$)	Valor	Cantidad	Precio (US\$)	Valor	2002			2003			% Var. 2003/2002		
							Cantidad	Precio (US\$)	Valor	Cantidad	Precio (US\$)	Valor	Cantidad	Precio	Valor
Suero con anticuerpos y demás fracciones de la sangre, para uso humano (kgn)	19.187	275	5,3	25.552	147	3,8	6.968	230	1,6	20.669	103	2,1	197	-55	33
Vacunas de uso humano (kgn)	58.241	205	12,0	62.191	189	11,8	55.007	181	9,9	62.839	163	10,3	14	-10	3
Vacunas de uso veterinario (kgn)	92.986	105	9,7	88.501	101	9,0	36.750	98	3,6	38.959	108	4,2	6	11	17
Medicamentos de uso humano no acondicionados para la venta al por menor (kgn)	268.350	12	3,1	175.456	14	2,4	115.020	12	1,3	56.478	26	1,5	-51	121	9
Medicamentos de uso veterinario (tn)	1.000	15.948	16,0	1.149	11.845	13,6	431	12.974	5,6	423	13.158	5,6	-2	1	0
Medicamentos de uso humano para la venta al por menor (tn)	11.054	18.339	202,7	9.853	18.618	183,4	4.054	20.216	82,0	5.378	15.361	82,6	33	-24	1
Reactivos de diagnóstico y preparaciones opacificantes (kgn)	104.450	42	4,4	73.030	50	3,7	28.444	56	1,6	18.525	72	1,3	-35	30	-15
Preparaciones químicas anticonceptivas, a base de hormonas o espermicidas (kgn)	37.331	161	6,0	46.986	167	7,9	22.361	169	3,8	11.246	203	2,3	-50	20	-40
Pintura (tn)	6.576	2.390	15,7	5.275	2.250	11,9	2.346	2.161	5,1	2.428	2.276	5,5	3	5	9
Barniz (tn)	2.832	2.758	7,8	2.870	2.824	8,1	1.280	2.721	3,5	1.118	2.769	3,1	-13	2	-11
Hojas para el marcado a fuego (kgn)	190.492	12	2,2	193.031	10	2,0	71.591	10	0,7	64.197	13	0,8	-10	31	18
Masilla, cemento de resina; plaste para pintura (tn)	3.139	4.356	13,7	3.179	3.616	11,5	1.285	3.831	4,9	981	4.116	4,0	-24	7	-18
Tinta de imprimir (tn)	3.975	4.366	17,4	4.939	6.699	33,1	2.068	6.298	13,0	2.401	6.390	15,3	16	1	18
Tinta para escribir o dibujar y las demás tintas (kgn)	301.766	46	13,8	55.333	16	0,9	66.849	7	0,4	71.638	5	0,4	7	-25	-19
Mezcla de sustancias odoríferas del tipo utilizado en la industria alimentaria (tn)	1.733	9.944	17,2	1.824	10.048	18,3	703	10.644	7,5	861	8.985	7,7	23	-16	3
Las demás mezclas de sustancias odoríferas (kgn)	1.006.949	18	18,0	918.987	18	16,8	428.734	19	8,0	408.094	18	7,5	-5	-1	-6
Perfumes y agua de tocador (kgn)	1.122.669	15	16,9	1.004.272	15	15,2	376.022	15	5,8	531.739	11	5,7	41	-30	-1
Preparaciones para el maquillaje de los labios (kgn)	143.260	27	3,9	104.502	30	3,1	38.295	34	1,3	32.611	32	1,1	-15	-5	-19
Preparaciones para el maquillaje de los ojos (kgn)	122.476	33	4,0	110.757	32	3,5	43.838	31	1,3	43.733	32	1,4	0	4	4

IMPORTACIONES DE LOS PRINCIPALES PRODUCTOS ORDENADAS SEGÚN CLASIFICACIÓN CIU
Enero - Mayo 2003

Principales productos	CLAVE 350			INDUSTRIAS QUÍMICAS Valor en millones de US\$ cif											
	2001			2002			ENERO - MAYO						% Var. 2003/2002		
	Cantidad	Precio (US\$)	Valor	Cantidad	Precio (US\$)	Valor	2002			2003			Cantidad	Precio	Valor
							Cantidad	Precio (US\$)	Valor	Cantidad	Precio (US\$)	Valor			
Las demás preparaciones para maquillaje (tn)	2.563	9.097	23,3	3.272	6.562	21,5	987	8.220	8,1	878	9.108	8,0	-11	11	-1
Champú (tn)	7.445	1.811	13,5	7.324	1.631	11,9	2.859	1.694	4,8	3.429	1.494	5,1	20	-12	6
Las demás preparaciones capilares (tn)	5.852	3.291	19,3	6.821	2.650	18,1	2.536	2.892	7,3	2.822	2.548	7,2	11	-12	-2
Dentifrico (tn)	2.609	2.957	7,7	2.826	2.537	7,2	959	3.090	3,0	1.261	2.641	3,3	31	-15	12
Preparaciones para afeitarse y demás preparaciones para el baño (tn)	3.901	3.032	11,8	4.151	2.912	12,1	1.581	3.053	4,8	1.778	2.702	4,8	12	-11	0
Desodorante (tn)	3.418	4.832	16,5	2.889	4.441	12,8	1.201	4.580	5,5	1.695	3.203	5,4	41	-30	-1
Jabón de tocador (tn)	4.988	1.309	6,5	7.360	1.136	8,4	3.530	1.166	4,1	4.467	1.106	4,9	27	-5	20
Los demás jabones y similares (tn)	5.333	1.000	5,3	1.098	1.493	1,6	440	1.500	0,7	470	1.648	0,8	7	10	17
Productos orgánicos tensoactivos, de carácter aniónico (tn)	7.628	1.202	9,2	8.204	1.176	9,6	3.680	1.107	4,1	3.781	1.177	4,5	3	6	9
Productos orgánicos tensoactivos, de carácter catiónico (tn)	1.323	2.041	2,7	1.261	2.127	2,7	584	2.163	1,3	500	2.069	1,0	-14	-4	-18
Productos orgánicos tensoactivos, de carácter no iónico (tn)	4.892	1.558	7,6	4.478	1.543	6,9	2.220	1.473	3,3	1.836	1.629	3,0	-17	11	-9
Preparaciones tensoactivas y demás preparaciones para lavar (tn)	30.493	1.244	37,9	34.545	1.029	35,5	18.583	968	18,0	15.177	1.054	16,0	-18	9	-11
Cera artificial y cera preparada (tn)	2.348	1.966	4,6	2.486	1.613	4,0	1.192	1.627	1,9	1.050	1.646	1,7	-12	1	-11
Betún, crema y preparaciones similares para el calzado (tn)	533	3.271	1,7	418	3.726	1,6	254	3.702	0,9	286	2.735	0,8	12	-26	-17
Velas, cirios y artículos similares (tn)	1.073	1.948	2,1	1.185	1.924	2,3	395	1.673	0,7	574	1.919	1,1	45	15	67
Gelatina (tn)	1.504	3.560	5,4	1.651	3.657	6,0	847	3.640	3,1	681	3.469	2,4	-20	-5	-23
Peptonas y sus derivados; las demás materias proteicas (tn)	8.802	1.052	9,3	5.286	1.164	6,2	1.382	2.654	3,7	3.678	708	2,6	166	-73	-29
Dextrina y demás almidones y féculas modificadas (tn)	5.530	648	3,6	8.953	625	5,6	3.717	638	2,4	5.107	599	3,1	37	-6	29
Adhesivos para la venta al por menor (tn)	721	6.599	4,8	821	5.788	4,8	332	6.009	2,0	478	4.994	2,4	44	-17	20
Adhesivos a base de materia plástica o de caucho (tn)	3.861	2.514	9,7	3.820	2.417	9,2	1.505	2.498	3,8	1.799	2.375	4,3	20	-5	14
Placas para rayos X (m²)	-	-	6,4	1.463	4.070	6,0	451	5.021	2,3	646	4.715	3,0	43	-6	34

IMPORTACIONES DE LOS PRINCIPALES PRODUCTOS ORDENADAS SEGÚN CLASIFICACIÓN CIIU
Enero - Mayo 2003

INDUSTRIAS QUÍMICAS Valor en millones de US\$ cif										CLAVE 350					
Principales productos	2001			2002			ENERO - MAYO								
	Cantidad	Precio (US\$)	Valor	Cantidad	Precio (US\$)	Valor	2002			2003			% Var. 2003/2002		
							Cantidad	Precio (US\$)	Valor	Cantidad	Precio (US\$)	Valor	Cantidad	Precio	Valor
Placas y películas planas, con un lado al menos superior a 255 mm (m²)	-	-	4,6	1.416	3.003	4,3	289	6.263	1,8	1.210	1.991	2,4	318	-68	33
Placas metálicas para la preparación de clisés (m²)	-	-	6,3	2.345	2.906	6,8	429	6.246	2,7	759	4.590	3,5	77	-27	30
Película, sin perforar, de anchura superior a 105 mm (m²)	-	-	3,5	908	3.626	3,3	425	3.514	1,5	393	3.964	1,6	-7	13	4
Película fotográfica en colores, de ancho superior a 16 e inferior o igual a 35 mm (mt)	-	-	8,6	11.186	679	7,6	4.188	746	3,1	17.938	165	3,0	328	-78	-5
Papel, cartón y textil, fotográficos, sensibilizados, sin impresión	1.915	5.927	11,3	2.524	4.397	11,1	936	4.578	4,3	1.335	3.703	4,9	43	-19	15
Productos y preparaciones químicas para uso fotográfico	1.873	6.185	11,6	1.974	5.906	11,7	862	5.544	4,8	818	6.424	5,3	-5	16	10
Aprestos y productos de acabado para la industria textil (tn)	789	2.455	1,9	1.085	2.001	2,2	370	2.300	0,9	653	1.672	1,1	76	-27	28
Aprestos y productos de acabado para la industria del papel (tn)	1.701	1.240	2,1	2.237	1.400	3,1	971	1.468	1,4	830	1.433	1,2	-14	-2	-17
Aprestos y productos de acabado para la industria del cuero (tn)	831	1.747	1,5	762	1.748	1,3	421	1.706	0,7	325	1.650	0,5	-23	-3	-25
Aditivo para aceite lubricante, que contengan aceite de petróleo (tn)	7.038	1.986	14,0	7.097	1.844	13,1	2.872	2.008	5,8	3.805	1.856	7,1	32	-8	22
Preparaciones antioxidantes y demás estabilizantes compuesto para caucho a plástico (tn)	1.791	2.584	4,6	1.928	2.497	4,8	854	2.452	2,1	857	2.485	2,1	0	1	2
Disolvente y diluyente orgánicos compuestos (tn)	494	5.056	2,5	429	3.820	1,6	142	4.604	0,7	162	4.867	0,8	14	6	20
Iniciadores y aceleradores de reacción y preparaciones catalíticas (tn)	2.341	5.067	11,9	3.574	5.462	19,5	1.556	5.902	9,2	834	3.811	3,2	-46	-35	-65
Líquido para frenos hidráulicos y similares (tn)	1.041	1.925	2,0	1.035	1.794	1,9	435	1.794	0,8	550	1.670	0,9	27	-7	18
Preparaciones anticongelantes (tn)	2.010	1.004	2,0	1.994	938	1,9	808	708	0,6	1.214	1.127	1,4	50	59	139
Reactivo de diagnóstico o de laboratorio sobre cualquier soporte (kgn)	737.837	32	23,4	788.231	32	25,1	342.206	30	10,2	284.569	36	10,3	-17	21	1
Productos para la corrección de escritos (tn)	147	10.789	1,6	119	9.029	1,1	56	8.416	0,5	37	6.168	0,2	-35	-27	-52
Preparaciones para concentrar mineral (tn)	10.174	2.889	29,4	9.586	3.141	30,1	4.288	2.624	11,3	4.562	2.679	12,2	6	2	9

IMPORTACIONES DE LOS PRINCIPALES PRODUCTOS ORDENADAS SEGÚN CLASIFICACIÓN CIU
Enero - Mayo 2003

Principales productos	CLAVE 350			INDUSTRIAS QUÍMICAS Valor en millones de US\$ cif											
	2001			2002			ENERO - MAYO						% Var. 2003/2002		
	Cantidad	Precio (US\$)	Valor	Cantidad	Precio (US\$)	Valor	2002			2003			Cantidad	Precio	Valor
							Cantidad	Precio (US\$)	Valor	Cantidad	Precio (US\$)	Valor			
Goma base para fabricación de chicles (tn)	989	1.810	1,8	1.314	1.928	2,5	541	1.833	1,0	317	2.037	0,6	-41	11	-35
Productos residuales de la industria química (tn)	12.540	2.511	31,5	10.362	2.384	24,7	4.276	2.428	10,4	4.964	2.292	11,4	16	-6	10
Cinta magnética (miles de unidades)	18.121	697	12,6	14.034	749	10,5	6.443	688	4,4	5.473	828	4,5	-15	20	2
Discos magnéticos (miles de unidades)	26.209	330	8,7	48.624	198	9,6	19.243	228	4,4	19.557	192	3,8	2	-16	-14
Los demás soportes magnéticos (miles de unidades)	20.494	245	5,0	27.604	181	5,0	9.847	196	1,9	9.539	163	1,6	-3	-17	-19
Petróleo y derivados															
Coque metalúrgico de hulla (tn)	40.581	89	3,6	9.170	106	1,0	9.122	106	1,0	38.085	126	4,8	318	19	397
Éteres de petróleo (nafta solvente, bencina de extracción) (tn)	3.170	372	1,2	1.997	462	0,9	1.050	454	0,5	992	472	0,5	-6	4	-2
Gasolina para motor de vehículo terrestre (tn)	349.412	282	98,4	350.104	362	126,8	155.964	333	51,9	177.947	330	58,8	14	-1	13
Combustible para motor a reacción (tn)	688	284	0,2	18.289	319	5,8	-	-	-	-	-	-	-	-	-
Queroseno (tn)	9.625	512	4,9	148	916	0,1	-	-	-	-	-	-	-	-	-
Espiritu de petróleo (tn)	4.616	397	1,8	1.131	339	0,4	942	336	0,3	1.987	397	0,8	111	18	149
Gas oil y diésel oil (petróleo diésel) (tn)	433.621	274	118,9	475.123	292	138,8	254.631	276	70,3	223.976	326	73,0	-12	18	4
Aceite combustible residual pesado (fuel oil) (tn)	218.324	130	28,3	207.624	135	28,0	95.603	126	12,1	77.289	188	14,5	-19	49	20
Aceite básico para fabricar aceite lubricante (tn)	97.924	432	42,3	79.786	424	33,8	33.649	427	14,4	42.852	431	18,5	27	1	29
Aceite blanco de uso farmacéutico (tn)	2.468	800	2,0	1.659	862	1,4	860	890	0,8	892	774	0,7	4	-13	-10
Aceite lubricante terminado (tn)	16.747	1.145	19,2	14.055	1.329	18,7	5.865	1.380	8,1	6.384	1.237	7,9	9	-10	-2
Grasa lubricante (tn)	2.664	2.038	5,4	1.882	2.735	5,1	909	2.577	2,3	1.009	2.547	2,6	11	-1	10
Aceite aislante para uso eléctrico (tn)	2.159	706	1,5	1.693	754	1,3	614	783	0,5	705	805	0,6	15	3	18
Los demás aceites destilados de petróleo (tn)	52.308	308	16,1	57.331	285	16,3	13.427	332	4,5	24.190	339	8,2	80	2	84
Gas propano, licuado (tn)	437.332	278	121,7	465.499	227	105,7	155.732	204	31,7	143.780	306	44,1	-8	50	39
Gas butano, licuado (tn)	35.610	225	8,0	52.439	174	9,1	19.021	139	2,6	21.873	286	6,3	15	106	137
Los demás gases licuados (tn)	56.400	289	16,3	70.361	190	13,4	31.519	168	5,3	12.211	340	4,2	-61	103	-21

IMPORTACIONES DE LOS PRINCIPALES PRODUCTOS ORDENADAS SEGÚN CLASIFICACIÓN CIIU
Enero - Mayo 2003

INDUSTRIAS QUÍMICAS Valor en millones de US\$ cif										CLAVE 350					
Principales productos	2001			2002			ENERO - MAYO								
	Cantidad	Precio (US\$)	Valor	Cantidad	Precio (US\$)	Valor	2002			2003			% Var. 2003/2002		
							Cantidad	Precio (US\$)	Valor	Cantidad	Precio (US\$)	Valor	Cantidad	Precio	Valor
Parafina sólida (tn)	10.771	679	7,3	12.446	629	7,8	5.098	648	3,3	5.754	547	3,1	13	-16	-5
Cera de petróleo (tn)	2.232	945	2,1	1.604	1.028	1,6	680	1.199	0,8	630	1.114	0,7	-7	-7	-14
Coque de petróleo (tn)	21.153	151	3,2	63.741	106	6,8	115.618	27	3,1	113.218	45	5,1	-2	67	63
Mezcla bituminosa de asfalto, de betún natural (tn)	160.091	134	21,4	72.700	150	10,9	67.449	150	10,1	64.285	157	10,1	-5	4	-1
Preparaciones lubricantes, que contengan superior o igual a 70% aceite de petróleo (tn)	4.254	2.065	8,8	4.024	2.038	8,2	1.424	2.427	3,5	2.340	2.067	4,8	64	-15	40
Caucho															
Caucho mezclado sin vulcanizar, en formas primarias (tn)	2.771	1.775	4,9	2.426	1.591	3,9	1.056	1.559	1,6	1.464	1.614	2,4	39	4	44
Placas, hojas y bandas de caucho no celular, vulcanizado sin endurecer (tn)	494	5.987	3,0	489	5.539	2,7	203	5.919	1,2	254	4.680	1,2	26	-21	-1
Tubos de caucho vulcanizado sin endurecer (tn)	1.517	7.077	10,7	1.569	6.980	11,0	622	7.533	4,7	893	5.411	4,8	44	-28	3
Correas transportadoras, de caucho vulcanizado (tn)	-	-	14,1	3.941	3.359	13,2	1.919	3.311	6,4	1.483	3.399	5,0	-23	3	-21
Correas de transmisión, de caucho vulcanizado (tn)	-	-	8,3	637	11.407	7,3	235	11.393	2,7	297	11.922	3,5	26	5	32
Neumáticos de automóviles, nuevos de caucho (unidades)	684.852	22	15,1	753.668	21	16,0	374.660	21	8,0	355.613	21	7,3	-5	-4	-9
Neumáticos para autobús y camión, nuevos de caucho (unidades)	364.779	130	47,5	363.753	124	45,2	162.969	126	20,6	188.944	115	21,7	16	-9	5
Neumáticos de bicicleta, nuevos de caucho (miles de unidades)	1.744	1.280	2,2	1.409	1.400	2,0	521	1.289	0,7	429	1.272	0,5	-18	-1	-19
Neumáticos para vehículo todo terreno, nuevos de caucho (unidades)	51.395	1.605	82,5	45.027	1.593	71,7	18.697	1.408	26,3	30.406	1.050	31,9	63	-25	21
Los demás neumáticos, nuevos de caucho (unidades)	524.746	28	14,4	522.057	31	16,0	220.511	32	7,0	223.617	31	6,8	1	-3	-2
Protectores, bandajes y bandas de rodadura, de caucho (tn)	-	-	8,6	3.945	2.111	8,3	1.690	2.164	3,7	1.770	2.054	3,6	5	-5	-1
Cámaras de caucho para neumáticos, de automóvil, autobús o camión (miles de unidades)	468	5.442	2,5	450	4.601	2,1	182	5.439	1,0	172	5.698	1,0	-6	5	-1
Las demás cámaras de caucho para neumático (miles de unidades)	2.153	769	1,7	1.917	802	1,5	636	893	0,6	941	673	0,6	48	-25	11

IMPORTACIONES DE LOS PRINCIPALES PRODUCTOS ORDENADAS SEGÚN CLASIFICACIÓN CIU
Enero - Mayo 2003

Principales productos	CLAVE 350			INDUSTRIAS QUÍMICAS Valor en millones de US\$ cif											
	2001			2002			ENERO - MAYO						% Var. 2003/2002		
	Cantidad	Precio (US\$)	Valor	Cantidad	Precio (US\$)	Valor	2002			2003			Cantidad	Precio	Valor
							Cantidad	Precio (US\$)	Valor	Cantidad	Precio (US\$)	Valor			
Artículos de higiene o de farmacia, de caucho vulcanizado sin endurecer (tn)	-	-	1,8	305	6.204	1,9	218	4.716	1,0	342	3.834	1,3	57	-19	28
Guantes de caucho vulcanizado sin endurecer (tn)	-	-	7,7	2.647	3.005	8,0	1.068	2.984	3,2	1.076	3.112	3,3	1	4	5
Artículos para uso técnico, de caucho vulcanizado sin endurecer (tn)	-	-	7,1	655	12.941	8,5	272	11.946	3,2	259	13.592	3,5	-5	14	9
Juntas o empaquetaduras, de caucho vulcanizado sin endurecer (tn)	-	-	4,1	260	18.384	4,8	110	17.687	2,0	152	15.761	2,4	37	-11	22
Las demás manufacturas, de caucho vulcanizado sin endurecer (tn)	-	-	5,3	1.492	4.668	7,0	560	5.472	3,1	778	4.130	3,2	39	-25	5
Calzado deportivo, con suela y parte superior de caucho o plástico (miles de pares)	545	6.716	3,7	1.336	8.724	11,7	372	9.947	3,7	879	9.822	8,6	136	-1	133
Calzado que cubre el tobillo, con suela y parte superior de caucho o plástico (miles de pares)	860	7.165	6,2	999	6.646	6,6	794	6.549	5,2	1.014	7.114	7,2	28	9	39
Los demás calzados con suela y parte superior de caucho o plástico (miles de pares)	12.383	3.569	44,2	12.731	3.199	40,7	2.892	4.440	12,8	2.814	4.014	11,3	-3	-10	-12
Calzado deportivo, con suela de caucho o plástico y parte superior de material textil (miles de pares)	786	11.468	9,0	918	7.166	6,6	238	10.741	2,6	260	8.981	2,3	9	-16	-9
Los demás calzados con suela de caucho o de plástico (miles de pares)	4.674	2.470	11,5	5.534	2.671	14,8	1.893	2.616	5,0	3.127	2.354	7,4	65	-10	49
Suelas y tacones, de caucho o de plástico (miles de pares)	921	5.963	5,5	679	6.394	4,3	227	5.790	1,3	209	6.246	1,3	-8	8	-1
Plásticos															
Monofilamento, barras, varillas y perfiles, de plástico (miles de pares)	887	4.039	3,6	1.225	3.289	4,0	700	2.809	2,0	711	3.509	2,5	1	25	27
Tripa artificial de celulosa regenerada (celofán) (tn)	-	-	5,4	608	9.293	5,6	312	9.379	2,9	294	8.666	2,6	-6	-8	-13
Tubos rígidos de plástico (tn)	-	-	7,5	3.304	2.625	8,7	1.930	2.619	5,1	842	2.121	1,8	-56	-19	-65
Tubos flexibles de materia plástica artificial (tn)	-	-	11,8	2.477	4.391	10,9	1.096	4.525	5,0	1.067	4.516	4,8	-3	0	-3
Accesorios de materia plástica artificial para tubería (tn)	-	-	6,0	1.027	5.385	5,5	503	5.206	2,6	432	5.317	2,3	-14	2	-12

IMPORTACIONES DE LOS PRINCIPALES PRODUCTOS ORDENADAS SEGÚN CLASIFICACIÓN CIIU
Enero - Mayo 2003

INDUSTRIAS QUÍMICAS Valor en millones de US\$ cif										CLAVE 350					
Principales productos	2001			2002			ENERO - MAYO								
	Cantidad	Precio (US\$)	Valor	Cantidad	Precio (US\$)	Valor	2002			2003			% Var. 2003/2002		
							Cantidad	Precio (US\$)	Valor	Cantidad	Precio (US\$)	Valor	Cantidad	Precio	Valor
Revestimientos de PVC para muros y pisos (tn)	4.293	1.190	5,1	3.589	1.180	4,2	1.858	1.236	2,3	1.610	1.202	1,9	-13	-3	-16
Placas, hojas, bandas y demás formas planas, autoadhesivas, de plástico (tn)	6.794	4.071	27,7	6.776	3.901	26,4	2.980	4.053	12,1	3.464	3.635	12,6	16	-10	4
Placas, hojas, película y similares, de polímeros de etileno (tn)	10.737	1.923	20,6	12.426	1.509	18,8	6.471	1.477	9,6	4.289	1.526	6,5	-34	3	-32
Placas, hojas, película y similares, de propileno (tn)	4.430	2.098	9,3	7.830	1.482	11,6	4.850	1.205	5,8	1.709	2.008	3,4	-65	67	-41
Placas, hojas, película, bandas y láminas de PVC (tn)	6.917	2.452	17,0	9.010	2.081	18,7	3.643	2.169	7,9	3.546	1.996	7,1	-3	-8	-10
Placas, hojas, película y similares, de polímero acrílico (tn)	970	2.653	2,6	975	2.340	2,3	465	2.341	1,1	288	2.322	0,7	-38	-1	-39
Placas, hojas, película y similares, de policarbonato (tn)	431	5.266	2,3	590	4.486	2,6	196	4.773	0,9	186	4.461	0,8	-5	-7	-11
Placas, hojas, película y similares, de politereftalato de etileno (tn)	1.706	2.895	4,9	1.912	2.910	5,6	978	2.869	2,8	691	3.079	2,1	-29	7	-24
Placas, hojas, película y similares, de poliéster (tn)	960	4.334	4,2	968	3.852	3,7	369	4.126	1,5	465	3.825	1,8	26	-7	17
Las demás placas, láminas, hojas y tiras de plástico (tn)	7.001	3.353	23,5	8.866	3.125	27,7	3.855	3.216	12,4	3.501	2.779	9,7	-9	-14	-22
Cajas, jaulas y artículos similares, de plástico (tn)	-	-	7,1	3.543	1.856	6,6	1.197	1.694	2,0	1.399	1.674	2,3	17	-1	16
Sacos, bolsas y cucuruchos, de polímero de etileno (tn)	-	-	10,0	2.558	4.916	12,6	1.178	5.191	6,1	1.505	5.373	8,1	28	4	32
Sacos, bolsas y cucuruchos, de los demás plásticos (tn)	-	-	6,0	2.074	2.828	5,9	1.309	2.100	2,7	800	5.310	4,2	-39	153	55
Bombonas, botellas, frascos y artículos similares, de plástico (tn)	-	-	16,1	6.374	1.879	12,0	2.546	1.940	4,9	2.928	1.963	5,7	15	1	16
Tapones, tapas, cápsulas y demás dispositivos de cierre, de plástico (tn)	-	-	21,9	4.627	3.135	14,5	3.044	1.747	5,3	988	6.144	6,1	-68	252	14
Los demás artículos para el transporte o envasado, de plástico (tn)	-	-	8,6	2.825	4.659	13,2	1.022	4.728	4,8	1.734	4.520	7,8	70	-4	62
Vajillas y demás artículos para el servicio de mesa, de plástico (tn)	-	-	11,9	3.949	2.935	11,6	1.256	2.993	3,8	2.199	2.022	4,4	75	-32	18

IMPORTACIONES DE LOS PRINCIPALES PRODUCTOS ORDENADAS SEGÚN CLASIFICACIÓN CIU
Enero - Mayo 2003

Principales productos	CLAVE 350			INDUSTRIAS QUÍMICAS Valor en millones de US\$ cif											
	2001			2002			ENERO - MAYO								
							2002			2003			% Var. 2003/2002		
	Cantidad	Precio (US\$)	Valor	Cantidad	Precio (US\$)	Valor	Cantidad	Precio (US\$)	Valor	Cantidad	Precio (US\$)	Valor	Cantidad	Precio	Valor
Los demás artículos de uso doméstico, de plástico (tn)	-	-	5,9	1.443	4.167	6,0	475	4.540	2,2	1.087	3.723	4,0	129	-18	88
Artículos para construcción, de plástico (tn)	-	-	6,1	1.761	3.155	5,6	805	3.328	2,7	999	3.193	3,2	24	-4	19
Aisladores eléctricos de materia plástica (tn)	-	-	2,9	336	9.294	3,1	152	9.593	1,5	144	9.567	1,4	-5	0	-6
Muebles de plástico (tn)	-	-	3,7	837	2.698	2,3	312	3.256	1,0	245	3.043	0,7	-21	-7	-27
Las demás manufacturas de plástico (tn)	-	-	49,2	10.907	4.479	48,9	4.441	4.249	18,9	4.653	4.383	20,4	5	3	8
RENTANTES			172,4			173,6			68,9			83,3			
TOTAL AGREGACIÓN MAYOR			3.387,9			3.204,2			1.349,5			1.461,2			

INDUSTRIAS DE PRODUCTOS MINERALES NO METÁLICOS										CLAVE 360						
Valor en millones de US\$ cif																
Principales productos	2001			2002			ENERO - MAYO									
	Cantidad	Precio (US\$)	Valor	Cantidad	Precio (US\$)	Valor	2002			2003			% Var. 2003/2002			
							Cantidad	Precio (US\$)	Valor	Cantidad	Precio (US\$)	Valor	Cantidad	Precio	Valor	
Cerámicos																
Ladrillos y piezas cerámicas de construcción (tn)	10.999	897	9,9	12.643	925	11,7	4.843	901	4,4	7.462	1.131	8,4	54	26	93	
Retortas, crisoles, mufas y demás artículos cerámicos refractarios (tn)	-	-	6,3	695	6.517	4,5	229	6.703	1,5	539	4.333	2,3	135	-35	52	
Baldosas y similares, sin barniz, de cerámica (m²)	285	10.650	3,0	332	9.416	3,1	126	8.555	1,1	423	3.363	1,4	237	-61	32	
Baldosas y cerámicas para pavimentación (m²)	7.359	4.040	29,7	10.560	3.263	34,5	4.364	3.338	14,6	4.913	2.819	13,8	13	-16	-5	
Artículos para uso técnico, de cerámica (tn)	-	-	1,9	455	5.521	2,5	157	5.246	0,8	224	4.759	1,1	43	-9	30	
Fregaderos, lavabos, inodoros, bañeras y aparatos fijos, de cerámica (miles de unidades)	287	21.001	6,0	286	20.126	5,8	122	19.935	2,4	140	15.485	2,2	15	-22	-11	
Artículos de uso doméstico o de tocador de porcelana (tn)	-	-	7,7	6.753	885	6,0	2.075	924	1,9	2.774	809	2,2	34	-12	17	
Artículos de uso doméstico o de tocador de cerámica (tn)	-	-	9,8	8.696	1.061	9,2	3.065	1.071	3,3	4.080	983	4,0	33	-8	22	
Estatuillas y demás objetos de cerámica (tn)	-	-	4,7	2.216	1.811	4,0	810	2.076	1,7	790	1.550	1,2	-3	-25	-27	
Aisladores eléctricos de vidrio, cerámica o similares (tn)	-	-	2,8	1.972	2.227	4,4	615	2.015	1,2	440	2.451	1,1	-28	22	-13	
Vidrio																
Vidrio en bolas, barras, varillas o tubos sin trabajar (tn)	1.323	1.999	2,6	1.032	2.058	2,1	492	2.242	1,1	461	2.193	1,0	-6	-2	-8	
Placas y hojas, sin armar, de vidrio colado o laminado (m²)	-	-	1,4	496	2.851	1,4	246	2.647	0,7	237	2.741	0,6	-4	4	0	
Vidrio flotado, desbastado o pulido, en placas u hojas (m²)	-	-	10,5	3.717	2.671	9,9	2.173	2.252	4,9	1.470	3.308	4,9	-32	47	-1	
Vidrio de seguridad templado y contraplacado	-	-	5,3	-	-	5,8	-	-	2,7	-	-	2,4	-	-	-11	
Espejos retrovisores para vehículo (tn)	-	-	2,4	224	10.524	2,4	96	10.559	1,0	147	6.887	1,0	52	-35	-1	
Los demás espejos de vidrio (tn)	-	-	2,5	1.768	1.153	2,0	1.016	1.013	1,0	625	1.258	0,8	-38	24	-24	
Botellas de vidrio para bebidas (tn)	19.065	372	7,1	7.492	447	3,3	715	721	0,5	10.667	365	3,9	1.392	-49	655	

IMPORTACIONES DE LOS PRINCIPALES PRODUCTOS ORDENADAS SEGÚN CLASIFICACIÓN CIU
Enero - Mayo 2003

Principales productos	CLAVE 360			INDUSTRIAS DE PRODUCTOS MINERALES NO METÁLICOS Valor en millones de US\$ cif											
	2001			2002			ENERO - MAYO						% Var. 2003/2002		
	Cantidad	Precio (US\$)	Valor	Cantidad	Precio (US\$)	Valor	2002			2003			Cantidad	Precio	Valor
							Cantidad	Precio (US\$)	Valor	Cantidad	Precio (US\$)	Valor			
Frascos de vidrio (tn)	1.585	1.601	2,5	1.325	1.804	2,4	712	1.711	1,2	1.149	1.659	1,9	61	-3	57
Objetos de cristal para el servicio de mesa o de cocina (tn)	625	3.914	2,4	405	4.294	1,7	124	5.518	0,7	248	3.478	0,9	100	-37	26
Objetos de vidrio para el servicio de mesa o de cocina (tn)	14.883	1.213	18,1	14.074	1.124	15,8	5.086	1.155	5,9	5.446	1.207	6,6	7	5	12
Artículos de vidrio y sus manufacturas (tn)	1.930	2.086	4,0	1.790	1.740	3,1	623	1.969	1,2	605	2.643	1,6	-3	34	30
Fibra de vidrio y sus manufacturas (tn)	3.571	2.301	8,2	3.985	1.969	7,8	1.697	1.918	3,3	1.838	1.817	3,3	8	-5	3
Otros productos minerales no metálicos															
Laminadores de metal y sus cilindros (unidades)	1.039	4.689	4,9	418	5.708	2,4	167	3.350	0,6	189	7.418	1,4	13	121	151
Cal viva (tn)	92.431	93	8,6	113.326	82	9,3	44.366	87	3,9	63.460	75	4,7	43	-14	23
Cemento sin pulverizar (clinker)(tn)	403.068	30	11,9	298.779	29	8,7	127.986	29	3,7	75.324	34	2,5	-41	16	-32
Cemento Portland (tn)	117.231	53	6,3	162.320	68	11,1	65.475	64	4,2	84.243	70	5,9	29	9	40
Cemento, mortero y hormigón refractarios (tn)	8.404	658	5,5	6.020	746	4,5	2.090	684	1,4	3.890	726	2,8	86	6	98
Pavimentos de piedra natural y sus manufacturas (tn)	8.693	613	5,3	7.519	560	4,2	3.484	545	1,9	3.049	539	1,6	-12	-1	-14
Muelas para moler o desfibrar y artículos similares (tn)	2.506	4.668	11,7	2.395	4.872	11,7	1.062	4.622	4,9	1.139	4.626	5,3	7	0	7
Abrasivos naturales o artificiales con soporte textil u otra (tn)	847	6.486	5,5	1.003	6.036	6,1	459	5.406	2,5	537	6.008	3,2	17	11	30
Lana de escoria de roca y minerales similares (tn)	4.494	996	4,5	4.565	1.065	4,9	1.863	1.055	2,0	2.032	956	1,9	9	-9	-1
Manufacturas de cemento, yeso, asfalto o similares (tn)	19.928	364	7,2	35.120	241	8,5	15.706	262	4,1	21.416	200	4,3	36	-24	4
Guarniciones para frenos, embragues o de órganos de fricción (tn)	952	2.677	2,5	984	2.410	2,4	427	2.339	1,0	599	2.034	1,2	40	-13	22
RESTANTES			90,2			11,2			213,8			183,5			
TOTAL AGREGACIÓN MAYOR			244,1			228,4			301,0			285,2			

IMPORTACIONES DE LOS PRINCIPALES PRODUCTOS ORDENADAS SEGÚN CLASIFICACIÓN CIU
Enero - Mayo 2003

INDUSTRIAS METÁLICAS BÁSICAS Valor en millones de US\$ cif											CLAVE 370				
Principales productos	2001			2002			ENERO - MAYO								
	Cantidad	Precio (US\$)	Valor	Cantidad	Precio (US\$)	Valor	2002			2003			% Var. 2003/2002		
							Cantidad	Precio (US\$)	Valor	Cantidad	Precio (US\$)	Valor	Cantidad	Precio	Valor
Hierro y acero															
Ferromanganeso (tn)	5.495	761	4,2	9.783	530	5,2	3.754	575	2,2	3.440	630	2,2	-8	10	0
Ferrosilicio	6.954	624	4,3	2.663	618	1,6	573	710	0,4	3.134	557	1,7	447	-21	330
Ferro-silicio-manganeso (tn)	3.830	504	1,9	3.698	494	1,8	1.593	493	0,8	2.040	489	1,0	28	-1	27
Ferrocromo (tn)	2.555	660	1,7	2.498	639	1,6	949	608	0,6	1.129	704	0,8	19	16	38
Las demás ferroaleaciones (tn)	1.329	1.444	1,9	1.074	1.547	1,7	405	1.333	0,5	457	1.527	0,7	13	14	29
Granallas y polvo de fundición, de hierro o acero (tn)	1.971	711	1,4	2.407	589	1,4	938	594	0,6	648	569	0,4	-31	-4	-34
Planchas de acero sin alear laminadas en caliente (tn)	227.837	269	61,4	236.324	247	58,3	115.466	232	26,8	106.148	313	33,2	-8	35	24
Planchas de acero sin alear, laminadas en frío (tn)	26.632	364	9,7	17.090	379	6,5	6.722	372	2,5	11.882	434	5,2	77	17	106
Productos laminados de acero sin alear, chapados o revestidos (tn)	101.779	557	56,7	110.967	517	57,4	54.705	514	28,1	48.698	606	29,5	-11	18	5
Flejes de acero sin alear, sin chapar, ni revestir (tn)	40.829	324	13,2	29.122	337	9,8	16.277	317	5,2	6.051	478	2,9	-63	51	-44
Productos laminados planos de acero sin alear, chapados o revestidos (tn)	8.691	684	5,9	21.173	558	11,8	6.586	600	3,9	8.538	565	4,8	30	-6	22
Alambrón de acero sin alear (tn)	46.946	269	12,6	36.038	243	8,8	23.924	239	5,7	6.736	275	1,8	-72	15	-68
Barras de acero sin alear (tn)	50.592	306	15,5	43.515	316	13,8	20.049	304	6,1	22.355	335	7,5	12	10	23
Perfiles de acero sin alear (tn)	22.309	313	7,0	26.055	285	7,4	13.668	260	3,6	10.580	324	3,4	-23	24	-4
Acero inoxidable (tn)	16.327	1.936	31,6	17.134	1.700	29,1	5.983	1.579	9,4	9.008	1.929	17,4	51	22	84
Planchas de acero aleado (tn)	22.165	635	14,1	15.805	656	10,4	8.456	614	5,2	6.287	721	4,5	-26	18	-13
Flejes de acero aleado (tn)	1.923	1.454	2,8	1.611	1.809	2,9	708	1.803	1,3	592	1.756	1,0	-16	-3	-19
Barras de acero aleado (tn)	159.751	363	57,9	173.721	350	60,8	72.974	348	25,4	43.626	365	15,9	-40	5	-37
Carriles (rieles) de acero (tn)	4.058	559	2,3	4.066	518	2,1	1.045	616	0,6	9.461	400	3,8	805	-35	489
Los demás elementos para vía férrea (tn)	634	2.218	1,4	878	3.300	2,9	157	2.443	0,4	535	4.260	2,3	242	74	496
Tubos de acero (tn)	44.536	1.185	52,8	64.993	833	54,2	26.604	763	20,3	21.519	893	19,2	-19	17	-5
Accesorios de acero para tubería (tn)	4.220	4.415	18,6	5.359	3.686	19,8	1.989	4.056	8,1	2.321	3.915	9,1	17	-3	13

IMPORTACIONES DE LOS PRINCIPALES PRODUCTOS ORDENADAS SEGÚN CLASIFICACIÓN CIU
Enero - Mayo 2003

Principales productos	CLAVE 370			INDUSTRIAS METÁLICAS BÁSICAS Valor en millones de US\$ cif											
	2001			2002			ENERO - MAYO								
							2002			2003			% Var. 2003/2002		
	Cantidad	Precio (US\$)	Valor	Cantidad	Precio (US\$)	Valor	Cantidad	Precio (US\$)	Valor	Cantidad	Precio (US\$)	Valor	Cantidad	Precio	Valor
Bolas de acero y artículos similares para molino (tn)	20.833	479	10,0	9.941	530	5,3	6.692	476	3,2	2.370	548	1,3	-65	15	-59
Las demás manufacturas moldeadas de fundición, de hierro o acero (tn)	2.779	2.182	6,1	2.279	1.948	4,4	1.109	1.610	1,8	944	1.907	1,8	-15	18	1
Metales no ferrosos															
Hidróxido de aluminio (tn)	6.896	202	1,4	1.371	527	0,7	305	530	0,2	5.403	191	1,0	1.674	-64	537
Desperdicios y desechos de cobre (tn)	-	-	2,0	1.464	1.003	1,5	510	938	0,5	580	1.343	0,8	14	43	63
Barras, perfiles, tubos y similares, de cobre (tn)	876	4.168	3,7	1.151	4.645	5,3	587	4.472	2,6	1.010	3.188	3,2	72	-29	23
Chapas y tiras de aleaciones de cobre (tn)	701	2.682	1,9	120	3.024	0,4	52	2.934	0,2	135	2.148	0,3	161	-27	91
Tubos de cobre (tn)	1.494	3.118	4,7	992	3.151	3,1	411	3.030	1,2	187	3.483	0,7	-54	15	-48
Accesorios de tubería de aleaciones de cobre (tn)	750	4.557	3,4	505	5.472	2,8	231	4.795	1,1	300	4.959	1,5	30	3	34
Níquel en bruto (tn)	-	-	3,1	112	7.521	0,8	40	6.973	0,3	95	7.913	0,7	136	13	168
Aluminio en bruto (tn)	-	-	28,2	17.716	1.520	26,9	7.872	1.537	12,1	6.920	1.551	10,7	-12	1	-11
Barras y perfiles de aluminio (tn)	3.494	3.288	11,5	4.249	2.901	12,3	2.552	2.935	7,5	1.758	2.851	5,0	-31	-3	-33
Hojas gruesas de aluminio (tn)	5.428	3.120	16,9	5.124	2.665	13,7	2.250	2.671	6,0	2.496	2.453	6,1	11	-8	2
Hojas delgadas de aluminio (tn)	4.986	4.046	20,2	5.115	3.720	19,0	2.215	3.707	8,2	1.855	3.748	7,0	-16	1	-15
Tubos y sus accesorios, de aluminio (tn)	1.139	4.280	4,9	278	5.651	1,6	86	5.503	0,5	127	5.616	0,7	47	2	50
Plomo en bruto refinado (tn)	-	-	2,8	2.014	638	1,3	1.083	751	0,8	1.108	413	0,5	2	-45	-44
Zinc en bruto (tn)	-	-	12,3	10.681	863	9,2	4.678	867	4,1	4.368	883	3,9	-7	2	-5
Estaño sin alear en bruto (tn)	-	-	3,5	621	3.625	2,3	372	3.105	1,2	262	4.696	1,2	-30	51	6
RESTANTES			15,2			17,1			5,6			7,1			
TOTAL AGREGACIÓN MAYOR			521,9			490,1			211,9			218,0			

INDUSTRIAS DE PRODUCTOS METÁLICOS, MAQUINARIA, EQUIPOS												CLAVE 380				
Valor en millones de US\$ cif																
Principales productos	2001			2002			ENERO - MAYO									
	Cantidad	Precio (US\$)	Valor	Cantidad	Precio (US\$)	Valor	2002			2003			% Var. 2003/2002			
							Cantidad	Precio (US\$)	Valor	Cantidad	Precio (US\$)	Valor	Cantidad	Precio	Valor	
Productos metálicos																
Alambre de hierro o acero sin alea (tn)	16.604	583	9,7	10.926	627	6,9	4.202	649	2,7	4.666	630	2,9	11	-3	8	
Construcciones y sus partes de hierro o acero (tn)	25.478	1.389	35,4	29.753	1.213	36,1	11.929	1.122	13,4	5.355	2.209	11,8	-55	97	-12	
Barriles, tambores, bidones y demás recipientes de hierro o acero (tn)	-	-	10,9	3.046	2.719	8,3	1.856	1.738	3,2	1.905	2.886	5,5	3	66	70	
Recipientes para gas comprimido o licuado, de hierro o acero (tn)	-	-	8,2	2.637	2.603	6,9	970	3.325	3,2	1.590	1.848	2,9	64	-44	-9	
Gaviones, mallas y artículos similares, de hierro o acero (tn)	14.907	1.106	16,5	11.442	1.334	15,3	4.726	1.304	6,2	5.145	1.351	7,0	9	4	13	
Cadenas y sus partes, de hierro o acero (tn)	3.975	3.064	12,2	3.721	3.321	12,4	1.422	3.385	4,8	2.039	2.864	5,8	43	-15	21	
Puntas, clavos, grapas y artículos similares, de hierro o acero (tn)	4.229	1.177	5,0	2.706	1.435	3,9	1.211	1.320	1,6	1.096	1.477	1,6	-9	12	1	
Pernos, tuercas y artículos similares, de hierro o acero (tn)	9.077	2.848	25,8	9.560	2.667	25,5	3.989	2.685	10,7	3.729	3.112	11,6	-7	16	8	
Muelles, ballestas y sus hojas, de hierro o acero (tn)	1.550	2.642	4,1	1.986	2.258	4,5	706	2.366	1,7	532	3.097	1,6	-25	31	-1	
Radiadores y sus partes, de fundición, de hierro o acero (tn)	-	-	2,3	1.357	1.470	2,0	631	1.310	0,8	635	1.535	1,0	1	17	18	
Artículos para uso doméstico, de hierro o acero (tn)	3.083	3.843	11,8	4.705	3.753	17,7	1.644	3.661	6,0	1.856	3.656	6,8	13	0	13	
Artículos de higiene o tocador, de hierro o acero (tn)	3.048	2.551	7,8	3.703	2.420	9,0	1.630	2.213	3,6	1.785	2.146	3,8	10	-3	6	
Las demás manufacturas de hierro o de acero (tn)	4.200	3.450	14,5	4.679	3.773	17,7	1.934	4.093	7,9	2.192	4.202	9,2	13	3	16	
Construcciones y sus partes de aluminio (tn)	812	6.010	4,9	548	5.641	3,1	206	4.762	1,0	587	3.605	2,1	185	-24	116	
Envases de aluminio (tn)	-	-	50,8	13.837	3.464	47,9	5.717	3.520	20,1	5.652	2.997	16,9	-1	-15	-16	
Cable desnudo de aluminio (tn)	3.921	2.259	8,9	7.566	2.156	16,3	1.757	2.255	4,0	1.047	2.330	2,4	-40	3	-38	
Artículos de uso doméstico y sus partes, de aluminio (tn)	543	6.077	3,3	527	5.655	3,0	128	5.909	0,8	300	4.663	1,4	135	-21	86	
Las demás manufacturas de aluminio (tn)	1.696	5.224	8,9	1.703	4.566	7,8	622	5.056	3,1	991	3.325	3,3	59	-34	5	

IMPORTACIONES DE LOS PRINCIPALES PRODUCTOS ORDENADAS SEGÚN CLASIFICACIÓN CIU
Enero - Mayo 2003

Principales productos	CLAVE 380			INDUSTRIAS DE PRODUCTOS METÁLICOS, MAQUINARIA Y EQUIPOS Valor en millones de US\$ cif											
	2001			2002			ENERO - MAYO						% Var. 2003/2002		
	Cantidad	Precio (US\$)	Valor	Cantidad	Precio (US\$)	Valor	2002			2003			Cantidad	Precio	Valor
							Cantidad	Precio (US\$)	Valor	Cantidad	Precio (US\$)	Valor			
Manufacturas de plomo (tn)	1.106	1.839	2,0	1.573	1.729	2,7	649	1.568	1,0	572	1.696	1,0	-12	8	-5
Las demás manufacturas de cobre (tn)	335	5.386	1,8	262	5.881	1,5	110	6.376	0,7	135	6.222	0,8	23	-2	20
Herramientas de mano agrícolas, hortícolas y forestales (tn)	-	-	2,8	1.210	2.683	3,2	526	2.776	1,5	457	2.823	1,3	-13	2	-12
Sierras de mano y hojas de sierra de cualquier clase (tn)	-	-	8,3	799	10.097	8,1	357	9.037	3,2	265	13.584	3,6	-26	50	12
Limas, escofinas, alicates y herramientas similares, de mano (tn)	-	-	3,8	627	6.028	3,8	243	6.286	1,5	207	7.361	1,5	-15	17	0
Llaves de ajuste manual (tn)	-	-	4,7	976	4.921	4,8	459	4.263	2,0	394	5.713	2,2	-14	34	15
Las demás herramientas de mano (tn)	-	-	8,6	2.429	3.653	8,9	938	3.454	3,2	1.052	3.461	3,6	12	0	12
Cuchillos y navajas, con hoja cortante o dentada (miles de unidades)	10.869	456	5,0	7.525	494	3,7	3.004	440	1,3	3.078	674	2,1	2	53	57
Navajas y máquinas de afeitar (miles de unidades)	67.910	206	14,0	69.959	173	12,1	22.409	182	4,1	30.296	168	5,1	35	-8	25
Hojas para máquina de afeitar (miles de unidades)	21.509	273	5,9	18.213	226	4,1	9.363	256	2,4	8.003	193	1,5	-15	-25	-36
Tijeras y sus hojas (tn)	-	-	1,6	221	7.338	1,6	84	6.569	0,6	70	6.930	0,5	-17	5	-13
Cucharas, tenedores, cucharones y artículos similares (tn)	-	-	7,6	1.294	5.067	6,6	366	4.889	1,8	466	4.866	2,3	27	0	27
Candados, cerraduras y artículos similares, de metal común (tn)	1.444	5.391	7,8	1.540	5.510	8,5	707	5.202	3,7	631	4.934	3,1	-11	-5	-15
Guarniciones, herrajes y similares de metal común (tn)	3.248	4.802	15,6	2.936	4.653	13,7	1.280	4.607	5,9	1.345	4.427	6,0	5	-4	1
Mecanismos de encuadernación (tn)	735	2.708	2,0	715	2.869	2,1	277	2.945	0,8	462	2.437	1,1	67	-17	38
Adornos de metal común (tn)	441	6.057	2,7	591	4.943	2,9	203	4.990	1,0	178	5.029	0,9	-12	1	-12
Tubos flexibles de metal común (tn)	655	2.872	1,9	519	4.499	2,3	257	4.107	1,1	151	4.965	0,8	-41	21	-29
Tapones y tapas y demás accesorios para envases (tn)	3.381	4.537	15,3	2.898	4.900	14,2	1.169	4.527	5,3	1.269	4.694	6,0	9	4	13
Alambre, varillas, tubos, electrodos y artículos similares (tn)	3.501	1.794	6,3	3.884	1.834	7,1	1.601	1.839	2,9	1.710	1.939	3,3	7	5	13
Calderas de vapor, excepto de calefacción central	-	-	6,1	-	-	0,9	-	-	0,2	-	-	42,2	-	-	19.007

INDUSTRIAS DE PRODUCTOS METÁLICOS, MAQUINARIA, EQUIPOS Valor en millones de US\$ cif											CLAVE 380					
Principales productos	2001			2002			ENERO - MAYO									
	Cantidad	Precio (US\$)	Valor	Cantidad	Precio (US\$)	Valor	2002			2003			% Var. 2003/2002			
							Cantidad	Precio (US\$)	Valor	Cantidad	Precio (US\$)	Valor	Cantidad	Precio	Valor	
Partes de calderas de vapor (tn)	-	-	2,5	1.010	4.765	4,8	65	12.973	0,8	176	9.872	1,7	170	-24	106	
Calderas para calefacción central (unidades)	9.508	431	4,1	9.958	417	4,2	4.351	395	1,7	2.627	497	1,3	-40	26	-24	
Los demás intercambiadores de calor (unidades)	28.335	864	24,5	21.929	1.421	31,2	7.367	2.276	16,8	38.466	484	18,6	422	-79	11	
Secadores industriales (unidades)	965	25.485	24,6	570	20.815	11,9	155	17.859	2,8	298	19.886	5,9	92	11	114	
Intercambiadores de calor (unidades)	1.624	6.323	10,3	3.447	3.691	12,7	456	4.762	2,2	1.617	11.540	18,7	255	142	759	
Evaporadores (unidades)	4.719	671	3,2	6.307	1.074	6,8	2.416	1.812	4,4	19.011	26	0,5	687	-99	-89	
Repuestos para máquina de tratamiento térmico (tn)	-	-	6,8	646	12.584	8,1	206	16.996	3,5	330	12.692	4,2	60	-25	19	
Artículos de grifería y órganos similares para tubería y caldera (tn)	-	-	90,4	7.870	12.104	95,3	2.905	13.224	38,4	3.364	12.269	41,3	16	-7	7	
Muebles de metal (tn)	-	-	10,1	3.438	2.644	9,1	1.087	2.982	3,2	840	2.773	2,3	-23	-7	-28	
Los demás aparatos eléctricos de alumbrado (tn)	-	-	9,1	1.131	6.466	7,3	461	6.481	3,0	401	7.704	3,1	-13	19	3	
Termos y similares (tn)	-	-	3,4	821	3.672	3,0	379	3.469	1,3	404	3.705	1,5	7	7	14	
Maquinaria y equipos																
Útiles para perforación o sondeo (tn)	-	-	13,5	493	26.120	12,9	225	28.308	6,4	242	24.286	5,9	7	-14	-8	
Útiles para taladrar (tn)	-	-	4,4	382	11.791	4,5	168	11.381	1,9	143	12.241	1,8	-15	8	-9	
Otros útiles intercambiables (roscar; punzar; fresar) (tn)	-	-	7,7	419	13.213	5,5	204	10.764	2,2	143	18.046	2,6	-30	68	18	
Cuchillas y hojas cortantes para máquinas (tn)	-	-	8,4	415	19.427	8,1	203	16.791	3,4	162	23.239	3,8	-20	38	10	
Generadores de gas pobre (tn)	-	-	15,9	391	8.449	3,3	380	8.075	3,1	97	13.232	1,3	-74	64	-58	
Motores diésel estacionarios (unidades)	2.229	1.390	3,1	1.546	1.893	2,9	770	1.603	1,2	374	2.024	0,8	-51	26	-39	
Los demás repuestos para motor de émbolo (pistón) (tn)	-	-	48,9	1.966	19.818	39,0	918	18.060	16,6	908	19.127	17,4	-1	6	5	
Turbinas de gas (unidades)	57	845.393	48,2	31	1.333.416	41,3	4	765.877	3,1	5	98.922	0,5	25	-87	-84	
Partes de turbinas de gas (tn)	-	-	33,9	98.932	395	39,1	37.018	480	17,8	50.113	496	24,9	35	3	40	
Motores hidráulicos (unidades)	22.704	314	7,1	24.590	330	8,1	11.746	227	2,7	9.648	383	3,7	-18	69	38	

IMPORTACIONES DE LOS PRINCIPALES PRODUCTOS ORDENADAS SEGÚN CLASIFICACIÓN CIU
Enero - Mayo 2003

Principales productos	CLAVE 380			INDUSTRIAS DE PRODUCTOS METÁLICOS, MAQUINARIA Y EQUIPOS Valor en millones de US\$ cif											
	2001			2002			ENERO - MAYO						% Var. 2003/2002		
	Cantidad	Precio (US\$)	Valor	Cantidad	Precio (US\$)	Valor	2002			2003			Cantidad	Precio	Valor
							Cantidad	Precio (US\$)	Valor	Cantidad	Precio (US\$)	Valor			
Bombas de carburante, aceiteo de refrigerante para motor (unidades)	488.845	24	11,6	543.735	20	11,1	215.114	20	4,4	224.074	22	4,8	4	6	11
Bombas hidráulicas (unidades)	657.598	57	37,5	368.741	109	40,2	124.793	109	13,6	163.706	96	15,7	31	-12	16
Otras bombas para líquidos incluidas aquellas para gasolina (unidades)	927.732	17	15,5	607.772	26	15,6	192.916	37	7,1	86.833	84	7,3	-55	128	2
Repuestos para bombas de líquidos y gases (tn)	-	-	27,2	2.678	11.343	30,4	922	14.114	13,0	966	11.909	11,5	5	-16	-12
Compresores para frigorífico (unidades)	358.484	46	16,6	311.259	50	15,5	118.576	53	6,3	117.237	46	5,4	-1	-13	-14
Compresores de aire montados en chasis (unidades)	3.235	1.047	3,4	12.509	389	4,9	4.175	433	1,8	5.977	516	3,1	43	19	71
Otros equipos compresores de aire o de vacío (unidades)	598.635	36	21,5	602.756	42	25,2	230.051	34	7,9	185.462	55	10,3	-19	61	29
Ventiladores industriales (unidades)	275.991	36	9,9	293.530	40	11,8	114.447	25	2,9	140.847	29	4,1	23	16	43
Campanas aspirantes industriales (unidades)	87.717	32	2,8	96.309	34	3,2	37.317	37	1,4	32.298	35	1,1	-13	-7	-20
Repuesto para bomba, compresor y artículos similares	-	-	14,4	515.982	30	15,4	170.160	35	6,0	259.731	23	6,1	53	-34	1
Equipos de aire acondicionado de pared o ventana (unidades)	12.083	348	4,2	15.954	265	4,2	3.996	344	1,4	2.694	338	0,9	-33	-2	-34
Equipos de aire acondicionado para vehículo (unidades)	12.595	387	4,9	10.162	393	4,0	4.194	372	1,6	9.461	310	2,9	126	-17	88
Los demás equipos de aire acondicionado (unidades)	17.326	888	15,4	21.837	788	17,2	5.607	1.541	8,6	23.561	225	5,3	320	-85	-39
Partes de equipo acondicionador de aire (kgn)	-	-	3,9	290.285	11	3,1	106.837	11	1,2	104.244	11	1,1	-2	-6	-8
Quemadores para alimentación de hogar (kgn)	-	-	5,3	112.635	18	2,0	35.034	32	1,1	74.830	14	1,1	114	-55	-4
Partes de quemador (kgn)	-	-	1,2	27.642	45	1,3	15.908	42	0,7	12.454	32	0,4	-22	-22	-39
Hornos para la industria panificadora (unidades)	383	5.510	2,1	402	5.869	2,4	100	6.698	0,7	122	4.501	0,5	22	-33	-18
Los demás hornos industriales (unidades)	231	94.341	21,8	204	17.925	3,7	123	15.800	1,9	101	68.707	6,9	-18	335	257
Partes para horno industrial (kgn)	-	-	3,2	321.961	10	3,1	183.783	9	1,6	218.744	14	3,1	19	58	88

INDUSTRIAS DE PRODUCTOS METÁLICOS, MAQUINARIA, EQUIPOS Valor en millones de US\$ cif											CLAVE 380				
Principales productos	2001			2002			ENERO - MAYO								
	Cantidad	Precio (US\$)	Valor	Cantidad	Precio (US\$)	Valor	2002			2003			% Var. 2003/2002		
							Cantidad	Precio (US\$)	Valor	Cantidad	Precio (US\$)	Valor	Cantidad	Precio	Valor
Refrigeradores domésticos (unidades)	90.264	191	17,2	106.203	157	16,7	38.091	173	6,6	42.854	161	6,9	13	-7	5
Congeladores horizontales, tipo arcón, de capacidad menor o igual a 800 litros (unidades)	18.459	223	4,1	15.552	199	3,1	5.131	180	0,9	3.830	165	0,6	-25	-8	-32
Los demás armarios, arcones, y muebles para la producción de frío (unidades)	16.461	856	14,1	19.601	607	11,9	9.809	626	6,1	7.119	387	2,8	-27	-38	-55
Grupos frigoríficos por compresión, condensado por calor (unidades)	698	3.700	2,6	872	2.395	2,1	575	1.690	1,0	559	1.835	1,0	-3	9	6
Instalaciones frigoríficas (tn)	-	-	7,1	422	8.223	3,5	243	6.498	1,6	41	7.702	0,3	-83	19	-80
Unidades de refrigeración (tn)	-	-	3,3	271	16.833	4,6	100	15.658	1,6	125	6.945	0,9	24	-56	-45
Los demás equipos de refrigeración industrial (tn)	-	-	5,6	474	13.046	6,2	251	12.461	3,1	117	13.760	1,6	-53	10	-49
Repuestos para máquinas de refrigeración y tratamiento térmico (tn)	-	-	15,0	2.948	5.950	17,5	1.197	7.118	8,5	776	7.359	5,7	-35	3	-33
Filtros para líquidos (miles de unidades)	4.611	8.552	39,4	5.286	22.852	120,8	2.401	10.305	24,7	2.166	9.862	21,4	-10	-4	-14
Aparatos para filtrar o depurar gases (miles de unidades)	1.298	14.231	18,5	1.601	12.955	20,7	627	13.683	8,6	692	11.207	7,8	10	-18	-10
Centrifugas industriales (unidades)	10.271	824	8,5	13.011	350	4,5	5.278	550	2,9	1.432	1.266	1,8	-73	130	-37
Repuestos de centrifugador y secadoras (tn)	-	-	15,8	1.094	14.826	16,2	716	11.786	8,4	348	19.033	6,6	-51	61	-22
Máquinas para lavar o secar envases (unidades)	781	4.080	3,2	376	2.584	1,0	262	2.085	0,5	69	3.796	0,3	-74	82	-52
Máquinas para llenar, cerrar, capsular o etiquetar botellas (unidades)	1.466	13.680	20,1	3.549	3.971	14,1	2.291	2.041	4,7	6.975	1.041	7,3	204	-49	55
Máquinas para empaquetar o envasar (unidades)	5.541	3.523	19,5	6.491	1.498	9,7	699	6.999	4,9	2.242	2.880	6,5	221	-59	32
Partes de máquinas lavavajillas, de secado y similares (tn)	-	-	8,8	121.749	76	9,2	46.331	74	3,4	96.445	47	4,6	108	-36	33
Equipos de pesaje con capacidad menor a 30 kg (unidades)	54.672	75	4,1	46.565	63	2,9	17.264	80	1,4	24.332	38	0,9	41	-52	-33
Otros equipos para pesar y sus partes (unidades)	166.750	53	8,8	208.812	29	6,1	76.153	29	2,2	124.055	25	3,2	63	-14	41

IMPORTACIONES DE LOS PRINCIPALES PRODUCTOS ORDENADAS SEGÚN CLASIFICACIÓN CIU
Enero - Mayo 2003

Principales productos	CLAVE 380			INDUSTRIAS DE PRODUCTOS METÁLICOS, MAQUINARIA Y EQUIPOS Valor en millones de US\$ cif											
	2001			2002			ENERO - MAYO						% Var. 2003/2002		
	Cantidad	Precio (US\$)	Valor	Cantidad	Precio (US\$)	Valor	2002			2003			Cantidad	Precio	Valor
							Cantidad	Precio (US\$)	Valor	Cantidad	Precio (US\$)	Valor			
Extintores, pistolas aerográficas y aparatos similares (miles de unidades)	2.077	1.790	3,7	1.700	2.037	3,5	801	1.771	1,4	1.065	1.158	1,2	33	-35	-13
Pulverizadores para la agricultura (miles de unidades)	2.045	2.826	5,8	1.990	2.455	4,9	363	2.736	1,0	1.092	1.298	1,4	201	-53	43
Máquinas de chorro industriales (miles de unidades)	2.439	1.278	3,1	1.692	2.286	3,9	682	2.591	1,8	2.234	1.032	2,3	228	-60	30
Partes de aparatos para proyectar, dispersar o pulverizar (tn)	-	-	10,8	1.497	7.395	11,1	448	8.479	3,8	480	8.038	3,9	7	-5	2
Polipastos, tornos, cabrestantes y gatos (unidades)	113.651	66	7,5	129.353	61	7,9	46.700	79	3,7	72.340	51	3,7	55	-35	0
Grúas autopropulsadas (unidades)	78	157.339	12,3	92	201.414	18,5	41	139.481	5,7	19	162.680	3,1	-54	17	-46
Grúas para montar sobre vehículo (unidades)	518	10.493	5,4	415	11.394	4,7	153	8.703	1,3	160	11.229	1,8	5	29	35
Las demás grúas (unidades)	453	25.113	11,4	851	16.969	14,4	130	81.321	10,6	329	5.485	1,8	153	-93	-83
Carretillas - automóviles (unidades)	8.018	3.851	30,9	5.774	5.854	33,8	2.828	5.484	15,5	4.870	2.267	11,0	72	-59	-29
Ascensores y montacargas (unidades)	784	13.769	10,8	803	12.653	10,2	378	12.777	4,8	453	10.799	4,9	20	-15	1
Los demás equipos para carga y descarga (unidades)	2.667	4.810	12,8	1.582	7.900	12,5	661	4.596	3,0	579	6.069	3,5	-12	32	16
Transportadores continuos (unidades)	10.786	5.908	63,7	2.977	5.531	16,5	1.017	8.428	8,6	554	20.388	11,3	-46	142	32
Escaleras mecánicas y pasillos móviles (unidades)	149	51.098	7,6	124	39.040	4,8	42	43.591	1,8	45	41.457	1,9	7	-5	2
Topadoras de oruga (unidades)	65	225.867	14,7	38	261.614	9,9	13	117.136	1,5	10	210.744	2,1	-23	80	38
Motoniveladoras (unidades)	63	125.104	7,9	71	106.612	7,6	15	135.892	2,0	20	113.275	2,3	33	-17	11
Otros equipos y aparatos de movimiento de tierra (unidades)	1.007	13.962	14,1	1.334	11.576	15,4	531	11.508	6,1	617	5.186	3,2	16	-55	-48
Cargadores frontales (unidades)	401	97.643	39,2	414	96.574	40,0	170	110.955	18,9	190	111.684	21,2	12	1	12
Máquinas con giro de 360 grados (unidades)	294	163.636	48,1	236	87.656	20,7	72	73.059	5,3	120	171.237	20,5	67	134	291
Los demás equipos para cargar y excavar (unidades)	254	72.263	18,4	328	44.006	14,4	155	51.569	8,0	139	41.242	5,7	-10	-20	-28
Máquinas de sondeo y perforación autopropulsadas (unidades)	90	185.098	16,7	127	123.092	15,6	29	168.763	4,9	127	38.944	4,9	338	-77	1

IMPORTACIONES DE LOS PRINCIPALES PRODUCTOS ORDENADAS SEGÚN CLASIFICACIÓN CIIU
Enero - Mayo 2003

INDUSTRIAS DE PRODUCTOS METÁLICOS, MAQUINARIA, EQUIPOS											CLAVE 380				
Valor en millones de US\$ cif															
Principales productos	2001			2002			ENERO - MAYO								
	Cantidad	Precio (US\$)	Valor	Cantidad	Precio (US\$)	Valor	2002			2003			% Var. 2003/2002		
							Cantidad	Precio (US\$)	Valor	Cantidad	Precio (US\$)	Valor	Cantidad	Precio	Valor
Partes de máquinas de sondeo o perforación (tn)	-	-	11,2	848	13.601	11,5	421	13.275	5,6	371	14.078	5,2	-12	6	-7
Repuestos para grúa; montacarga; ascensor (tn)	-	-	82,7	11.837	7.902	93,5	4.982	7.998	39,8	5.763	6.651	38,3	16	-17	-4
Repuestos para máquinas de uso agrícola, silvícola o ganadero (tn)	-	-	12,9	1.272	9.699	12,3	403	9.744	3,9	434	12.075	5,2	8	24	33
Cosechadoras, trilladoras (unidades)	93	26.501	2,5	40	35.367	1,4	12	34.903	0,4	31	27.224	0,8	158	-22	102
Las demás máquinas para la recolección de productos agrícola (unidades)	18.352	172	3,2	215	13.775	3,0	67	18.618	1,2	323	6.933	2,2	382	-63	80
Máquinas para la limpieza o clasificación de productos agrícolas (unidades)	93	29.938	2,8	377	12.599	4,7	302	6.292	1,9	42	28.249	1,2	-86	349	-38
Las demás máquinas para la agricultura, horticultura o silvicultura (unidades)	50.637	231	11,7	35.158	296	10,4	2.835	1.733	4,9	8.745	563	4,9	208	-67	0
Máquinas para la vinicultura, jugos y bebidas (unidades)	5.412	3.726	20,2	347	7.086	2,5	221	7.107	1,6	203	28.251	5,7	-8	298	265
Incubadoras y demás máquinas para la avicultura (unidades)	16.370	296	4,8	10.851	142	1,5	5.197	133	0,7	7.610	92	0,7	46	-31	1
Máquinas para panadería y fabricación de pastas (unidades)	1.905	2.425	4,6	3.119	1.305	4,1	640	3.959	2,5	748	5.001	3,7	17	26	48
Máquinas para preparar carne (unidades)	5.041	2.279	11,5	3.833	2.932	11,2	1.747	3.472	6,1	2.526	450	1,1	45	-87	-81
Máquinas para preparar pescado y crustáceos (unidades)	167	45.329	7,6	352	15.720	5,5	114	14.300	1,6	72	46.320	3,3	-37	224	105
Las demás máquinas para la industria alimentaria (unidades)	3.422	2.968	10,2	8.863	1.652	14,6	573	11.866	6,8	693	8.235	5,7	21	-31	-16
Partes de máquinas y aparatos para la preparación industrial (kgn)	-	-	7,1	213.702	37	7,9	80.946	38	3,1	62.363	54	3,4	-23	44	11
Máquinas para fabricar papel y cartón (unidades)	262	230.754	60,5	65	281.599	18,3	26	149.692	3,9	199	687.879	136,9	665	360	3.417
Repuestos de máquinas o aparatos, para la fabricación de pastas o acabado de papel (tn)	-	-	16,8	1.038	18.992	19,7	437	21.021	9,2	358	20.546	7,4	-18	-2	-20
Máquinas para trabajar el papel y cartón (unidades)	23.099	574	13,3	23.501	650	15,3	4.336	2.197	9,5	4.251	1.984	8,4	-2	-10	-11

IMPORTACIONES DE LOS PRINCIPALES PRODUCTOS ORDENADAS SEGÚN CLASIFICACIÓN CIU
Enero - Mayo 2003

Principales productos	CLAVE 380			INDUSTRIAS DE PRODUCTOS METÁLICOS, MAQUINARIA Y EQUIPOS Valor en millones de US\$ cif											
	2001			2002			ENERO - MAYO						% Var. 2003/2002		
	Cantidad	Precio (US\$)	Valor	Cantidad	Precio (US\$)	Valor	2002			2003			Cantidad	Precio	Valor
							Cantidad	Precio (US\$)	Valor	Cantidad	Precio (US\$)	Valor			
Partes de máquinas y aparatos para trabajar el papel (kgn)	-	-	4,4	186.233	31	5,7	62.684	41	2,6	62.004	50	3,1	-1	22	20
Impresoras <i>offset</i> alimentadas por bobinas (unidades)	-	-	8,8	7 910.571	6,4	4 1.004.635	4,0	5 746.453	3,7	25	-26	-7			
Las demás impresoras <i>offset</i> (unidades)	105	109.445	11,5	100	94.131	9,4	40	90.113	3,6	10	133.571	1,3	-75	48	-63
Impresoras flexográficas (unidades)	42	152.916	6,4	47	48.704	2,3	14	82.458	1,2	8	166.500	1,3	-43	102	15
Otras máquinas para imprimir (unidades)	10.613	785	8,3	13.052	719	9,4	2.628	925	2,4	5.091	1.399	7,1	94	51	193
Partes de máquinas y aparatos para imprimir (kgn)	-	-	6,3	119.603	45	5,3	68.663	33	2,2	41.747	62	2,6	-39	88	15
Máquinas de coser industriales (unidades)	2.469	720	1,8	3.090	481	1,5	879	739	0,6	1.041	483	0,5	18	-35	-23
Las demás máquinas para la industria textil (unidades)	37.581	462	17,4	28.371	529	15,0	18.730	428	8,0	23.476	570	13,4	25	33	67
Repuestos para máquinas y aparatos para el hilado (extrusión) (kgn)	-	-	3,7	57.299	63	3,6	29.449	58	1,7	65.585	22	1,4	123	-62	-16
Tornos para metal (unidades)	452	6.220	2,8	1.643	1.227	2,0	294	2.673	0,8	711	1.402	1,0	142	-48	27
Prensas en general para la industria metalmeccánica (unidades)	1.013	7.045	7,1	1.566	2.027	3,2	307	2.887	0,9	3.618	722	2,6	1.078	-75	195
Trefiladoras y similares (unidades)	30	70.526	2,1	60	34.700	2,1	31	52.614	1,6	34	3.629	0,1	10	-93	-92
Las demás máquinas para la industria metalmeccánica (unidades)	17.182	484	8,3	15.774	737	11,6	5.355	1.378	7,4	8.645	375	3,2	61	-73	-56
Partes de máquinas y aparatos para trabajar metal (kgn)	-	-	14,3	720.081	20	14,1	377.371	16	5,9	272.870	22	5,9	-28	39	1
Máquinas para trabajar piedra, cerámica, hormigón o vidrio (unidades)	5.510	262	1,4	5.353	336	1,8	2.931	288	0,8	758	857	0,6	-74	197	-23
Sierras y similares para la industria del mueble y madera (unidades)	1.923	3.362	6,5	5.253	832	4,4	1.769	1.139	2,0	1.408	705	1,0	-20	-38	-51
Cepilladoras, fresadoras y moldureras para madera (unidades)	-	-	3,8	1.702	3.995	6,8	567	6.207	3,5	954	2.066	2,0	68	-67	-44
Las demás máquinas para la industria del mueble y la madera (unidades)	8.253	1.704	14,1	17.559	535	9,4	11.646	347	4,0	2.993	1.687	5,0	-74	387	25

IMPORTACIONES DE LOS PRINCIPALES PRODUCTOS ORDENADAS SEGÚN CLASIFICACIÓN CIIU
Enero - Mayo 2003

INDUSTRIAS DE PRODUCTOS METÁLICOS, MAQUINARIA, EQUIPOS Valor en millones de US\$ cif										CLAVE 380					
Principales productos	2001			2002			ENERO - MAYO								
	Cantidad	Precio (US\$)	Valor	Cantidad	Precio (US\$)	Valor	2002			2003			% Var. 2003/2002		
							Cantidad	Precio (US\$)	Valor	Cantidad	Precio (US\$)	Valor	Cantidad	Precio	Valor
Herramientas neumáticas de uso manual (unidades)	19.911	155	3,1	37.276	71	2,7	9.123	119	1,1	40.810	29	1,2	347	-76	8
Taladros de todas clases (unidades)	303.411	25	7,6	428.339	19	8,2	139.591	22	3,1	97.966	22	2,1	-30	-2	-31
Sierras, incluidas las trozadoras (unidades)	132.194	34	4,5	193.507	24	4,7	94.249	25	2,3	69.030	20	1,4	-27	-18	-40
Sierras de cadena para maderas con motor no eléctrico (unidades)	22.711	210	4,8	19.945	190	3,8	7.979	205	1,6	8.978	194	1,7	13	-6	6
Partes de herramientas neumáticas o con motor incorporado (kgn)	-	-	2,0	230.429	14	3,3	79.708	15	1,2	106.715	13	1,3	34	-18	10
Las demás herramientas de uso manual (unidades)	377.652	33	12,4	435.703	25	10,7	138.192	28	3,8	120.985	36	4,3	-12	29	13
Calculadoras (miles de unidades)	1.897	3.144	6,0	1.979	2.304	4,6	930	2.359	2,2	1.044	2.168	2,3	12	-8	3
Cajas registradoras (unidades)	4.704	506	2,4	14.536	363	5,3	3.508	452	1,6	5.548	335	1,9	58	-26	17
Equipos computacionales con un mínimo de una unidad central (unidades)	73.437	1.239	91,0	82.407	1.098	90,5	30.101	1.181	35,6	45.181	877	39,6	50	-26	11
Equipos de procesos digitales (unidades)	137.914	629	86,7	95.945	567	54,4	30.537	692	21,1	44.896	391	17,5	47	-44	-17
Los demás equipos para procesamiento de datos (unidades)	233.297	196	45,7	505.774	109	55,0	229.102	98	22,5	289.016	71	20,6	26	-27	-8
Unidades de entrada y salida, aunque lleven módulos de memoria en la misma envoltura (unidades)	2.248.218	56	126,6	2.241.983	43	96,9	805.614	51	41,0	1.099.555	30	33,0	36	-41	-19
Unidades de memoria (unidades)	778.061	85	65,8	1.236.547	59	72,9	507.724	58	29,5	499.788	54	26,9	-2	-7	-9
Máquinas y aparatos de oficina (miles de unidades)	1.363	5.762	7,9	1.049	5.594	5,9	367	6.682	2,5	320	6.816	2,2	-13	2	-11
Partes y accesorios de máquina para calcular (kgn)	-	-	2,8	30.975	100	3,1	11.336	86	1,0	9.988	90	0,9	-12	5	-8
Partes y accesorios de máquina automática para procesamiento de datos (tn)	-	-	118,5	3.551	27.083	96,2	1.350	31.429	42,4	1.720	23.255	40,0	27	-26	-6
Máquinas para clasificar, cribar, separar o lavar mineral (unidades)	274	145.989	40,0	217	45.520	9,9	50	81.904	4,1	87	22.507	2,0	74	-73	-52
Máquinas para quebrantar, triturar, moler o pulverizar mineral (unidades)	391	185.496	72,5	244	135.038	32,9	135	170.961	23,1	62	168.189	10,4	-54	-2	-55

IMPORTACIONES DE LOS PRINCIPALES PRODUCTOS ORDENADAS SEGÚN CLASIFICACIÓN CIU
Enero - Mayo 2003

Principales productos	CLAVE 380			INDUSTRIAS DE PRODUCTOS METÁLICOS, MAQUINARIA Y EQUIPOS Valor en millones de US\$ cif											
	2001			2002			ENERO - MAYO						% Var. 2003/2002		
	Cantidad	Precio (US\$)	Valor	Cantidad	Precio (US\$)	Valor	2002			2003			Cantidad	Precio	Valor
							Cantidad	Precio (US\$)	Valor	Cantidad	Precio (US\$)	Valor			
Hormigoneras y aparatos para amasar cemento (unidades)	1.106	4.293	4,7	4.334	436	1,9	889	668	0,6	1.556	481	0,7	75	-28	26
Repuestos de maquinaria de la minería (tn)	-	-	36,7	8.295	3.525	29,2	2.580	4.254	11,0	2.964	4.411	13,1	15	4	19
Partes de máquinas para montar lámparas trabajar en caliente el vidrio (kgn)	-	-	3,1	44.927	44	2,0	30.372	30	0,9	51.191	26	1,3	69	-16	42
Máquinas y aparatos para trabajar el caucho y el plástico (unidades)	1.315	21.525	28,3	1.360	29.492	40,1	936	23.365	21,9	704	11.523	8,1	-25	-51	-63
Partes de máquinas para trabajar el plástico y el caucho (kgn)	-	-	7,9	309.434	29	8,9	104.454	31	3,3	149.602	36	5,4	43	15	64
Máquinas y aparatos para preparar o elaborar tabaco	-	-	2,3	-	-	0,4	-	-	0,1	-	-	0,2	-	-	180
Máquinas con función propia sin glosa específica (unidades)	28.140	1.928	54,3	53.414	1.602	85,6	36.666	848	31,1	33.191	542	18,0	-9	-36	-42
Partes de las máquinas con función propia sin glosa específica (kgn)	-	-	14,1	568.631	22	12,7	170.113	29	4,9	260.775	31	8,0	53	7	64
Cajas de fundición, placas de fondo para moldes; moldes para metal y artículos similares (kgn)	-	-	14,6	705.851	16	11,0	243.242	18	4,3	278.991	16	4,5	15	-8	5
Rodamientos de bolas (miles de unidades)	12.477	1.445	18,0	12.861	1.440	18,5	4.834	1.541	7,5	30.167	295	8,9	524	-81	19
Rodamientos de rodillos o de agujas (miles de unidades)	891	15.211	13,5	1.060	13.288	14,1	432	15.246	6,6	548	11.070	6,1	27	-27	-8
Partes de bolas, de rodillos y de agujas (kgn)	-	-	3,1	310.049	18	5,6	156.106	15	2,3	142.974	21	3,0	-8	41	29
Árboles de transmisión y manivelas (unidades)	405.955	31	12,6	390.063	33	13,0	166.190	32	5,3	193.126	31	6,0	16	-1	15
Cajas de cojinetes (miles de unidades)	2.543	5.856	14,9	2.785	5.132	14,3	1.111	5.110	5,7	1.511	4.829	7,3	36	-6	29
Engranajes y ruedas de fricción (unidades)	768.902	22	16,9	523.922	27	14,0	140.606	47	6,6	166.418	40	6,7	18	-14	2
Reductores, multiplicadores y variadores de velocidad (unidades)	40.561	299	12,1	39.522	224	8,8	16.703	235	3,9	13.017	392	5,1	-22	66	30
Volantes y poleas, incluidos los motones (unidades)	235.598	18	4,3	224.326	19	4,2	87.016	24	2,1	136.424	14	1,9	57	-43	-11
Embragues y órganos de acoplamiento (unidades)	144.776	31	4,5	86.606	45	3,9	44.069	37	1,7	33.362	54	1,8	-24	45	10

IMPORTACIONES DE LOS PRINCIPALES PRODUCTOS ORDENADAS SEGÚN CLASIFICACIÓN CIIU
Enero - Mayo 2003

INDUSTRIAS DE PRODUCTOS METÁLICOS, MAQUINARIA, EQUIPOS Valor en millones de US\$ cif												CLAVE 380			
Principales productos	2001			2002			ENERO - MAYO								
	Cantidad	Precio (US\$)	Valor	Cantidad	Precio (US\$)	Valor	2002			2003			% Var. 2003/2002		
							Cantidad	Precio (US\$)	Valor	Cantidad	Precio (US\$)	Valor	Cantidad	Precio	Valor
Órganos elementales de transmisión y partes (tn)	-	-	4,6	439	17.568	7,7	167	22.893	3,8	118	25.869	3,0	-29	13	-20
Juntas o empaquetaduras (tn)	-	-	11,7	1.865	6.863	12,8	271	18.470	5,0	293	19.557	5,7	8	6	15
Retenes y demás partes de equipos mecánicos (tn)	-	-	14,4	453	31.910	14,5	206	28.600	5,9	261	24.638	6,4	27	-14	9
Tractores de ruedas (unidades)	1.080	15.326	16,6	1.378	13.359	18,4	452	15.078	6,8	628	14.193	8,9	39	-6	31
Remolques y semirremolques para transportar mercancías (unidades)	1.727	7.138	12,3	1.104	10.788	11,9	378	8.985	3,4	718	6.075	4,4	90	-32	28
Los demás vehículos no automóviles (miles de unidades)	151	33.286	5,0	237	25.864	6,1	82	37.267	3,1	46	27.090	1,2	-44	-27	-59
Partes de remolques y semirremolques (tn)	-	-	5,0	2.243	2.358	5,3	832	2.516	2,1	697	2.310	1,6	-16	-8	-23
Atracciones de feria; circos ambulantes (tn)	-	-	2,6	412	3.318	1,4	114	3.129	0,4	62	7.217	0,5	-45	131	26
Hornos eléctricos industriales de inducción y de resistencia (unidades)	911	12.202	11,1	549	18.290	10,0	212	40.348	8,6	117	11.804	1,4	-45	-71	-84
Material eléctrico															
Cocinas (unidades)	110.316	86	9,5	90.639	97	8,8	33.378	95	3,2	47.049	92	4,3	41	-3	36
Estufas y aparatos de cocción (unidades)	234.831	39	9,1	199.877	32	6,4	65.360	52	3,4	104.747	42	4,4	60	-19	29
Partes de cocinas y aparatos de cocción (tn)	-	-	1,6	676	2.995	2,0	410	3.404	1,4	269	3.974	1,1	-35	17	-24
Ventiladores de uso doméstico (unidades)	334.302	10	3,2	363.693	10	3,6	72.944	12	0,9	53.886	12	0,6	-26	-5	-30
Calentadores de agua, de gas (unidades)	102.315	91	9,3	98.295	76	7,5	64.785	75	4,9	53.116	72	3,8	-18	-5	-22
Lavavajillas domésticos (unidades)	10.171	203	2,1	10.562	195	2,1	2.817	201	0,6	6.522	198	1,3	132	-1	128
Lavadoras de uso doméstico (unidades)	206.588	149	30,8	195.003	134	26,1	96.901	135	13,1	113.379	127	14,4	17	-6	10
Partes de lavadoras (tn)	-	-	2,7	189	9.909	1,9	100	9.400	0,9	95	11.517	1,1	-5	23	16
Máquinas de coser domésticas (unidades)	62.838	76	4,8	73.039	59	4,3	22.860	72	1,6	34.703	51	1,8	52	-30	7
Motores monofásicos de corriente alterna (unidades)	348.049	15	5,2	354.651	14	4,9	121.440	15	1,8	216.236	13	2,9	78	-9	63

IMPORTACIONES DE LOS PRINCIPALES PRODUCTOS ORDENADAS SEGÚN CLASIFICACIÓN CIU
Enero - Mayo 2003

Principales productos	CLAVE 380			INDUSTRIAS DE PRODUCTOS METÁLICOS, MAQUINARIA Y EQUIPOS Valor en millones de US\$ cif											
	2001			2002			ENERO - MAYO						% Var. 2003/2002		
	Cantidad	Precio (US\$)	Valor	Cantidad	Precio (US\$)	Valor	2002			2003			Cantidad	Precio	Valor
							Cantidad	Precio (US\$)	Valor	Cantidad	Precio (US\$)	Valor			
Motores y generadores de corriente continua (unidades)	105.904	42	4,4	73.310	109	8,0	30.748	91	2,8	14.516	196	2,9	-53	116	2
Motores polifásicos de corriente alterna (unidades)	40.591	534	21,7	38.314	588	22,5	16.661	570	9,5	11.960	536	6,4	-28	-6	-32
Generadores de corriente alterna (unidades)	2.503	3.203	8,0	6.376	3.557	22,7	432	8.188	3,5	3.094	2.068	6,4	616	-75	81
Grupos electrógenos y convertidores rotativos eléctricos (unidades)	5.240	4.454	23,3	5.372	4.279	23,0	2.547	5.123	13,0	1.996	5.630	11,2	-22	10	-14
Partes de motor y generador eléctricos y grupos electrógenos (tn)	-	-	7,0	557	15.781	8,8	125	19.740	2,5	481	10.789	5,2	285	-45	110
Balastos para lámparas o tubos de descarga (miles de unidades)	1.668	2.504	4,2	2.473	2.001	4,9	1.259	1.264	1,6	918	2.051	1,9	-27	62	18
Transformadores eléctricos (unidades)	560.250	37	20,6	650.243	51	33,4	315.405	38	11,8	273.569	48	13,1	-13	27	10
Convertidores eléctricos estáticos (unidades)	1.086.095	24	26,1	1.144.674	27	30,9	465.590	27	12,4	528.889	25	13,4	14	-5	8
Bobinas de reactancia (miles de unidades)	1.087	2.181	2,4	1.111	2.062	2,3	302	3.581	1,1	116	6.466	0,7	-62	81	-31
Partes de transformadores eléctricos (tn)	-	-	3,9	597	6.183	3,7	252	6.200	1,6	262	6.717	1,8	4	8	13
Electroimanes e imanes (tn)	-	-	3,6	221	14.257	3,2	107	12.490	1,3	192	14.331	2,7	80	15	107
Pilas y baterías de pilas, eléctricas (miles de unidades)	134.440	130	17,5	133.664	118	15,8	47.889	137	6,6	52.782	130	6,9	10	-5	4
Acumuladores eléctricos (unidades)	1.780.169	15	26,3	2.100.363	11	22,7	882.350	11	10,0	695.788	15	10,6	-21	34	6
Aspiradoras de polvo (unidades)	240.556	35	8,4	316.700	28	8,8	123.076	29	3,5	192.935	18	3,5	57	-36	0
Trituradoras y mezcladoras de alimentos, uso doméstico (unidades)	703.181	11	7,8	685.139	11	7,7	303.428	12	3,6	265.128	12	3,1	-13	-1	-14
Máquinas de afeitar eléctricas (unidades)	151.181	15	2,2	162.703	12	2,0	35.095	10	0,4	66.813	12	0,8	90	19	126
Máquinas de cortar el pelo y depilar, eléctricas (miles de unidades)	206	10.956	2,3	262	10.331	2,7	90	7.682	0,7	61	10.862	0,7	-31	41	-3
Los demás aparatos electromecánicos, de uso doméstico (miles de unidades)	293	8.066	2,4	359	7.217	2,6	124	7.747	1,0	215	6.793	1,5	73	-12	52
Bujías de encendido (miles de unidades)	5.633	873	4,9	6.963	837	5,8	3.168	836	2,6	2.614	819	2,1	-17	-2	-19

IMPORTACIONES DE LOS PRINCIPALES PRODUCTOS ORDENADAS SEGÚN CLASIFICACIÓN CIIU
Enero - Mayo 2003

INDUSTRIAS DE PRODUCTOS METÁLICOS, MAQUINARIA, EQUIPOS Valor en millones de US\$ cif											CLAVE 380				
Principales productos	2001			2002			ENERO - MAYO								
	Cantidad	Precio (US\$)	Valor	Cantidad	Precio (US\$)	Valor	2002			2003			% Var. 2003/2002		
							Cantidad	Precio (US\$)	Valor	Cantidad	Precio (US\$)	Valor	Cantidad	Precio	Valor
Aparatos y dispositivos eléctricos de encendido (miles de unidades)	714	10.010	7,1	755	9.802	7,4	337	7.502	2,5	441	6.562	2,9	31	-13	14
Partes de aparatos y dispositivos eléctricos de encendido (tn)	-	-	3,2	286	13.226	3,8	90	14.464	1,3	70	15.451	1,1	-23	7	-17
Aparatos de señalización visual, acústica, limpiaparabrisas (miles de unidades)	2.392	4.188	10,0	2.254	4.067	9,2	841	4.183	3,5	870	4.464	3,9	3	7	10
Aparatos de alumbrado con fuente de energía propia (miles de unidades)	2.671	1.004	2,7	2.304	1.046	2,4	677	1.019	0,7	876	1.424	1,2	29	40	81
Lámparas y demás aparatos eléctricos de alumbrado, para colgar, fijar al techo o pared (tn)	-	-	15,1	4.358	3.848	16,8	1.560	3.280	5,1	1.906	3.848	7,3	22	17	43
Soldadoras al arco y de plasma (unidades)	32.766	180	5,9	37.144	159	5,9	17.672	151	2,7	17.674	128	2,3	0	-16	-16
Las demás soldadoras (miles de unidades)	459	11.926	5,5	259	10.191	2,6	195	5.697	1,1	254	9.032	2,3	30	59	106
Partes de máquinas y aparatos eléctricos para soldar (kgn)	-	-	2,5	89.395	24	2,1	36.310	24	0,9	44.696	20	0,9	23	-19	0
Calentadores eléctricos de agua (miles de unidades)	804	8.353	6,7	1.012	6.265	6,3	496	5.584	2,8	331	7.081	2,3	-33	27	-15
Aparatos eléctricos de calefacción de espacio o suelo (unidades)	252.156	18	4,4	313.422	17	5,3	263.775	15	4,1	319.114	14	4,5	21	-8	12
Secadores de cabello (miles de unidades)	410	6.316	2,6	368	6.407	2,4	117	7.122	0,8	126	6.523	0,8	8	-8	-1
Planchas eléctricas (miles de unidades)	619	8.059	5,0	680	6.599	4,5	276	6.924	1,9	244	7.457	1,8	-12	8	-5
Hornos de microonda (unidades)	210.831	59	12,5	259.071	47	12,1	119.795	51	6,1	103.039	42	4,4	-14	-16	-28
Los demás aparatos electrotérmicos (unidades)	1.095.614	11	12,5	1.050.213	12	12,6	407.840	13	5,5	601.611	13	7,8	48	-4	41
Teléfonos de usuario; videófonos (unidades)	1.102.803	20	21,5	1.218.203	19	22,6	547.386	18	9,7	441.769	16	7,2	-19	-8	-25
Centrales de conmutación automática (unidades)	5.890	1.658	9,8	9.853	1.079	10,6	1.526	1.753	2,7	1.270	2.364	3,0	-17	35	12
Los demás aparatos de conmutación para telefonía (unidades)	7.049	749	5,3	3.850	1.067	4,1	1.196	1.784	2,1	130	5.591	0,7	-89	213	-66
Aparatos de telecomunicación por corriente portadora o digital (unidades)	214.397	308	66,1	358.565	171	61,4	97.197	256	24,9	135.748	135	18,3	40	-47	-26

IMPORTACIONES DE LOS PRINCIPALES PRODUCTOS ORDENADAS SEGÚN CLASIFICACIÓN CIU
Enero - Mayo 2003

Principales productos	CLAVE 380			INDUSTRIAS DE PRODUCTOS METÁLICOS, MAQUINARIA Y EQUIPOS Valor en millones de US\$ cif											
	2001			2002			ENERO - MAYO						% Var. 2003/2002		
	Cantidad	Precio (US\$)	Valor	Cantidad	Precio (US\$)	Valor	2002			2003			Cantidad	Precio	Valor
							Cantidad	Precio (US\$)	Valor	Cantidad	Precio (US\$)	Valor			
Los demás equipos de telecomunicación (unidades)	64.310	250	16,1	85.298	163	13,9	21.625	268	5,8	21.399	198	4,2	-1	-26	-27
Partes de aparatos eléctricos para telefonía y telegrafía (kgn)	-	-	84,0	208.359	177	37,0	86.782	171	14,8	72.150	190	13,7	-17	12	-7
Micrófonos y altavoces (miles de unidades)	1.051	10.960	11,5	1.307	8.045	10,5	454	8.112	3,7	600	7.041	4,2	32	-13	15
Auriculares (miles de unidades)	3.067	1.174	3,6	2.368	1.159	2,7	1.368	959	1,3	656	1.237	0,8	-52	29	-38
Amplificadores de audiofrecuencia o sonido (unidades)	47.122	71	3,3	138.567	37	5,1	38.541	49	1,9	63.607	30	1,9	65	-39	0
Reproductores de sonido (unidades)	155.927	59	9,1	211.047	47	9,9	47.245	50	2,3	93.865	40	3,7	99	-19	60
Magnetófonos y demás aparatos de grabación de sonido (unidades)	54.899	40	2,2	39.716	46	1,8	16.660	52	0,9	15.635	51	0,8	-6	-2	-8
Aparatos de grabación y reproducción de imagen y sonido (unidades)	249.930	89	22,2	364.381	78	28,3	90.031	84	7,6	157.459	72	11,3	75	-15	49
Software (disquetes grabados) y similares, de lectura por rayo láser (miles de unidades)	3.511	9.002	31,6	3.131	8.726	27,3	1.316	7.996	10,5	1.803	6.593	11,9	37	-18	13
Discos compactos grabados (miles de unidades)	2.733	1.417	3,9	3.556	931	3,3	1.065	1.140	1,2	619	1.374	0,9	-42	20	-30
Los demás software (disquetes grabados) y similares (unidades)	110.059	78	8,5	52.122	84	4,4	17.434	176	3,1	17.387	40	0,7	0	-77	-77
Emisores (Equipos de radiodifusión y TV) (unidades)	28.941	94	2,7	30.429	129	3,9	14.061	139	1,9	10.340	216	2,2	-26	56	15
Aparatos emisores con aparato receptor incorporado (unidades)	2.345.994	127	298,5	2.425.802	132	319,7	1.027.505	127	130,4	1.040.687	114	118,7	1	-10	-9
Cámaras de TV (unidades)	35.528	109	3,9	60.357	75	4,5	24.019	80	1,9	14.782	94	1,4	-38	16	-28
Videocámaras (unidades)	54.084	292	15,8	98.618	150	14,8	20.846	186	3,9	58.074	126	7,3	179	-33	88
Aparatos de radar, radionavegación o radiotelecomando (unidades)	288.338	25	7,3	336.492	14	4,5	107.879	16	1,7	151.745	16	2,4	41	2	43
Radorreceptores, que pueden funcionar sin fuente de energía exterior (miles de unidades)	1.471	5.701	8,4	1.798	5.081	9,1	936	2.880	2,7	264	14.849	3,9	-72	416	46
Radorreceptores, que sólo funcionan con fuente de energía exterior (unidades)	201.547	46	9,2	201.770	49	9,8	93.943	41	3,8	90.740	61	5,5	-3	51	46

INDUSTRIAS DE PRODUCTOS METÁLICOS, MAQUINARIA, EQUIPOS Valor en millones de US\$ cif											CLAVE 380				
Principales productos	2001			2002			ENERO - MAYO								
	Cantidad	Precio (US\$)	Valor	Cantidad	Precio (US\$)	Valor	2002			2003			% Var. 2003/2002		
							Cantidad	Precio (US\$)	Valor	Cantidad	Precio (US\$)	Valor	Cantidad	Precio	Valor
Los demás radioreceptores combinados con grabador o reproductor de sonido (unidades)	656.954	72	47,5	704.968	58	41,2	213.085	52	11,1	268.666	61	16,5	26	17	48
Los demás radioreceptores (unidades)	164.320	39	6,3	168.407	17	2,9	102.203	8	0,8	28.284	26	0,7	-72	224	-10
Televisores en color (unidades)	518.982	151	78,5	649.463	137	88,9	227.047	139	31,5	201.295	138	27,8	-11	-1	-12
Videoproyectores (unidades)	4.124	1.949	8,0	10.007	778	7,8	1.706	1.573	2,7	2.641	1.257	3,3	55	-20	24
Antenas y reflectores (kgn)	-	-	11,4	467.807	24	11,3	175.440	27	4,7	126.986	27	3,5	-28	2	-26
Partes de emisores, receptores de radiotelefonía; TV (kgn)	-	-	67,9	249.330	111	27,6	97.368	130	12,7	73.302	138	10,1	-25	6	-20
Aparatos eléctricos de señalización acústica o visual (miles de unidades)	8.205	1.324	10,9	3.994	2.981	11,9	1.258	4.317	5,4	929	4.632	4,3	-26	7	-21
Partes de aparatos eléctricos de señalización acústica o visual (kgn)	-	-	7,3	135.114	38	5,2	40.029	51	2,0	32.100	53	1,7	-20	4	-17
Condensadores eléctricos (kgn)	-	-	2,8	163.295	16	2,6	64.287	15	1,0	68.769	14	1,0	7	-10	-3
Resistencias eléctricas (kgn)	-	-	1,8	67.009	26	1,7	27.423	23	0,6	56.803	22	1,3	107	-4	99
Circuitos impresos (kgn)	-	-	1,8	12.368	104	1,3	3.746	138	0,5	2.748	277	0,8	-27	101	47
Interruptores, para una tensión superior a 1.000 voltios (kgn)	-	-	11,3	683.769	26	17,5	115.368	20	2,3	239.951	16	3,7	108	-23	60
Aparatos de empalme y conexión (kgn)	-	-	18,6	2.264	8.795	19,9	521	15.962	8,3	595	13.767	8,2	14	-14	-2
Interruptores, para una tensión inferior o igual a 1.000 voltios (tn)	-	-	23,5	1.106	21.624	23,9	477	20.792	9,9	422	23.745	10,0	-11	14	1
Tableros eléctricos de mando, para tensión inferior o igual a 1.000 voltios (tn)	-	-	16,3	497	33.753	16,8	214	31.074	6,6	273	39.799	10,9	28	28	64
Tableros eléctricos de mando, para tensión superior a 1.000 voltios (tn)	-	-	21,8	2.003	12.576	25,2	1.539	9.667	14,9	303	19.662	6,0	-80	103	-60
Los demás aparatos para corte, seccionamiento o protección de circuitos eléctricos (tn)	-	-	26,1	2.056	13.896	28,6	842	12.342	10,4	755	17.973	13,6	-10	46	31
Partes de aparatos para corte; empalme; tableros de mando (tn)	-	-	14,4	1.263	11.991	15,1	429	13.142	5,6	404	14.092	5,7	-6	7	1
Lámparas y tubos eléctricos de incandescencia o de descarga (miles de unidades)	41.572	536	22,3	49.408	472	23,3	20.736	434	9,0	24.656	434	10,7	19	0	19

IMPORTACIONES DE LOS PRINCIPALES PRODUCTOS ORDENADAS SEGÚN CLASIFICACIÓN CIU
Enero - Mayo 2003

Principales productos	CLAVE 380			INDUSTRIAS DE PRODUCTOS METÁLICOS, MAQUINARIA Y EQUIPOS Valor en millones de US\$ cif											
	2001			2002			ENERO - MAYO						% Var. 2003/2002		
	Cantidad	Precio (US\$)	Valor	Cantidad	Precio (US\$)	Valor	2002			2003			Cantidad	Precio	Valor
							Cantidad	Precio (US\$)	Valor	Cantidad	Precio (US\$)	Valor			
Diodos, transistores y dispositivos semiconductores (miles de unidades)	8.550	492	4,2	3.314	1.553	5,1	1.153	1.920	2,2	1.974	998	2,0	71	-48	-11
Circuitos integrados (miles de unidades)	5.349	12.445	66,6	2.832	18.603	52,7	830	27.724	23,0	1.513	11.163	16,9	82	-60	-27
Microestructuras electrónicas (miles de m²)	2.213	6.498	14,4	604	23.549	14,2	347	14.926	5,2	115	72.891	8,4	-67	388	61
Las demás máquinas y aparatos eléctricos con función propia (miles de unidades)	619	54.204	33,6	1.450	11.743	17,0	882	7.921	7,0	299	24.274	7,3	-66	206	4
Alambre para bobinar y juegos de cable para bujías de encendido (tn)	560	5.550	3,1	566	5.928	3,4	327	4.876	1,6	233	6.336	1,5	-29	30	-7
Cable y demás conductores eléctricos, coaxiales (tn)	3.333	5.456	18,2	2.197	5.237	11,5	954	5.009	4,8	817	5.389	4,4	-14	8	-8
Conductores eléctricos para tensión inferior o igual a 80 voltios (tn)	3.143	3.986	12,5	1.473	4.592	6,8	670	4.273	2,9	1.333	3.689	4,9	99	-14	72
Conductores eléctricos para tensión superior a 80 voltios pero inferior o igual a 1.000 voltios (tn)	4.422	3.648	16,1	4.611	3.551	16,4	1.786	3.202	5,7	1.869	3.586	6,7	5	12	17
Conductores eléctricos para tensión superior a 1.000 voltios (tn)	1.619	3.179	5,1	2.205	3.463	7,6	952	2.813	2,7	1.246	3.031	3,8	31	8	41
Cable de fibra óptica (tn)	1.014	17.212	17,4	564	11.097	6,3	223	13.115	2,9	144	8.929	1,3	-35	-32	-56
Electrodos y escobillas de carbón para uso eléctrico (tn)	-	-	6,2	1.233	4.102	5,1	437	4.143	1,8	758	3.461	2,6	73	-16	45
Aparatos de rayos X para uso médico (unidades)	609	25.317	15,4	634	18.144	11,5	4.186	1.056	4,4	206	13.406	2,8	-95	1170	-38
Los demás equipos de rayos (unidades)	287	15.281	4,4	304	17.640	5,4	132	14.018	1,9	111	11.297	1,3	-16	-19	-32
Partes de aparatos de rayos (kgn)	-	-	3,2	59.184	58	3,5	32.854	47	1,6	14.420	148	2,1	-56	212	37
Guirnalda eléctrica (tn)	-	-	2,2	680	3.134	2,1	1	1.887	0,0	1	1.986	0,0	92	5	102
Anuncios y letreros luminosos (kgn)	-	-	2,8	295.328	13	3,8	109.598	17	1,9	90.076	14	1,2	-18	-20	-34
Partes de aparatos de alumbrado (tn)	-	-	3,4	539	6.017	3,2	256	5.430	1,4	193	9.112	1,8	-24	68	27
Partes y piezas para terminal automatiz (tn)	4.031	7.150	28,8	6.000	5.494	33,0	2.851	4.899	14,0	1.012	6.596	6,7	-64	35	-52
Motores fuera de borda encendido por chispa (unidades)	2.147	1.535	3,3	1.601	1.184	1,9	377	1.771	0,7	438	2.142	0,9	16	21	41

INDUSTRIAS DE PRODUCTOS METÁLICOS, MAQUINARIA, EQUIPOS Valor en millones de US\$ cif												CLAVE 380			
Principales productos	2001			2002			ENERO - MAYO								
	Cantidad	Precio (US\$)	Valor	Cantidad	Precio (US\$)	Valor	2002			2003			% Var. 2003/2002		
							Cantidad	Precio (US\$)	Valor	Cantidad	Precio (US\$)	Valor	Cantidad	Precio	Valor
Motores diésel para buque (unidades)	231	23.451	5,4	198	26.547	5,3	51	31.625	1,6	84	29.065	2,4	65	-8	51
Motores diésel para vehículo terrestre (unidades)	3.770	5.309	20,0	14.382	2.194	31,6	4.411	3.725	16,4	3.147	3.373	10,6	-29	-9	-35
Otros motores (unidades)	18.529	505	9,4	24.271	683	16,6	9.790	819	8,0	6.346	684	4,3	-35	-16	-46
Repuestos para motor de émbolo (pistón) de encendido por chispa (kgn)	-	-	12,8	746.017	18	13,4	309.420	17	5,4	258.974	22	5,6	-16	26	5
Material de transporte															
Turboreactores, turbopropulsores de gas y sus partes	-	-	2,3	-	-	0,0	-	-	0,0	-	-	0,0	-	-	14
Locomotoras (unidades)	20	300.861	6,0	7	2.930.802	20,5	-	-	-	12	561.320	6,7	-	-	-
Automotores para vía férrea y tranvías (unidades)	3	2.092.588	6,3	9	6.627.884	59,7	3	2.509.582	7,5	5	9.920.606	49,6	67	295	559
Partes de vehículo para vía férrea o similares (tn)	-	-	6,5	2.861	1.694	4,8	2.329	761	1,8	474	6.330	3,0	-80	732	69
Contenedores (unidades)	4.060	1.136	4,6	9.373	534	5,0	5.760	340	2,0	26.125	93	2,4	354	-73	24
Tractocamiones (unidades)	615	60.378	37,1	760	58.346	44,3	238	58.197	13,9	391	60.094	23,5	64	3	70
Minibuses (unidades)	1.842	9.306	17,1	1.584	8.954	14,2	681	8.419	5,7	892	9.475	8,5	31	13	47
Buses (unidades)	1.344	57.532	77,3	1.669	53.864	89,9	631	55.326	34,9	1.030	48.552	50,0	63	-12	43
Vehículos con doble tracción (unidades)	2.277	10.172	23,2	1.723	9.446	16,3	668	9.836	6,6	1.039	8.083	8,4	56	-18	28
Automóviles (unidades)	65.426	7.930	518,8	68.020	7.737	526,3	26.716	7.916	211,5	36.083	7.570	273,2	35	-4	29
Furgones (unidades)	8.448	6.710	56,7	7.171	6.609	47,4	2.399	6.618	15,9	2.871	6.611	19,0	20	0	20
Camionetas (unidades)	25.209	7.446	187,7	27.038	7.286	197,0	11.409	6.952	79,3	9.448	8.135	76,9	-17	17	-3
Camiones (unidades)	176	31.448	5,5	65	44.100	2,9	33	41.523	1,4	20	47.894	1,0	-39	15	-30
Volquetes automotores, para ser utilizados fuera de carretera (unidades)	86	445.331	38,3	73	572.029	41,8	30	755.218	22,7	43	287.377	12,4	43	-62	-45
Vehículos para transportar mercancías fuera de carretera (unidades)	37	1.356.964	50,2	32	1.362.198	43,6	12	2.500.664	30,0	1	824.168	0,8	-92	-67	-97
Chasis con cabina (unidades)	4.412	20.719	91,4	4.803	19.716	94,7	1.881	18.390	34,6	1.809	19.911	36,0	-4	8	4
Vehículos automóviles para usos especiales (unidades)	434	72.256	31,4	187	102.782	19,2	69	136.978	9,5	120	77.186	9,3	74	-44	-2

IMPORTACIONES DE LOS PRINCIPALES PRODUCTOS ORDENADAS SEGÚN CLASIFICACIÓN CIU
Enero - Mayo 2003

Principales productos	CLAVE 380			INDUSTRIAS DE PRODUCTOS METÁLICOS, MAQUINARIA Y EQUIPOS Valor en millones de US\$ cif											
	2001			2002			ENERO - MAYO						% Var. 2003/2002		
	Cantidad	Precio (US\$)	Valor	Cantidad	Precio (US\$)	Valor	2002			2003			Cantidad	Precio	Valor
							Cantidad	Precio (US\$)	Valor	Cantidad	Precio (US\$)	Valor			
Chasis de vehículo automóvil, equipados con motor (unidades)	370	19.257	7,1	357	19.352	6,9	247	18.706	4,6	70	18.145	1,3	-72	-3	-73
Carrocerías de vehículo automóvil, incluidas las cabinas (unidades)	2.052	1.167	2,4	572	2.789	1,6	226	2.784	0,6	127	3.390	0,4	-44	22	-32
Parachoques y sus partes (tn)	1.804	2.723	4,9	575	8.715	5,0	228	9.130	2,1	229	9.686	2,2	0	6	7
Partes y accesorios de carrocería (tn)	-	-	23,3	2.586	8.012	20,7	882	8.704	7,7	821	9.396	7,7	-7	8	0
Frenos y servofrenos, y sus partes (tn)	-	-	16,1	3.688	4.590	16,9	1.433	4.635	6,6	1.619	4.916	8,0	13	6	20
Cajas de cambio (tn)	-	-	2,1	213	7.295	1,6	106	6.699	0,7	49	18.829	0,9	-54	181	30
Ruedas, sus partes y accesorios (tn)	-	-	6,9	2.441	3.118	7,6	1.028	3.516	3,6	939	3.445	3,2	-9	-2	-11
Amortiguadores de suspensión (tn)	-	-	7,8	1.168	5.928	6,9	522	5.817	3,0	616	5.934	3,7	18	2	20
Radiadores (tn)	-	-	3,0	299	11.875	3,5	135	12.776	1,7	123	12.662	1,6	-10	-1	-10
Embragues y sus partes (tn)	-	-	10,2	1.270	7.552	9,6	502	7.738	3,9	1.286	3.589	4,6	156	-54	19
Las demás partes y accesorios de vehículo automóvil (tn)	-	-	71,8	7.856	8.113	63,7	3.359	7.663	25,7	3.927	8.841	34,7	17	15	35
Motocicletas (unidades)	3.420	1.774	6,1	5.802	1.055	6,1	1.395	1.667	2,3	3.713	629	2,3	166	-62	0
Bicicletas (unidades)	354.602	27	9,6	431.214	26	11,1	31.955	34	1,1	19.342	48	0,9	-39	42	-14
Partes y accesorios de bicicleta, excepto asientos (tn)	-	-	14,4	4.016	2.781	11,2	1.013	2.988	3,0	555	3.058	1,7	-45	2	-44
Coches y sillas para transporte de niños (tn)	-	-	4,7	1.565	3.106	4,9	661	3.264	2,2	604	3.143	1,9	-9	-4	-12
Helicópteros (unidades)	9	335.635	3,0	26	608.413	15,8	5	1.063.377	5,3	3	375.520	1,1	-40	-65	-79
Aviones (unidades)	25	208.412	5,2	16	1.163.914	18,6	3	50.348	0,2	4	132.275	0,5	33	163	250
Partes de avión o helicóptero (tn)	-	-	4,2	57	74.317	4,2	38	49.582	1,9	57	22.513	1,3	53	-55	-30
Barcos mercantes, de tonelaje bruto superior a 3.500 toneladas y/o superior o igual a 120 metros de eslora (unidades)	4	7.659.199	30,6	-	-	-	-	-	-	-	-	-	-	-	-
Embarcaciones de vela y/o motor, excepto motor fuera de borda (unidades)	251	12.485	3,1	344	10.425	3,6	79	13.739	1,1	164	7.734	1,3	108	-44	17
Las demás embarcaciones de recreo (unidades)	7.474	199	1,5	17.313	87	1,5	2.551	132	0,3	600	820	0,5	-76	522	46

INDUSTRIAS DE PRODUCTOS METÁLICOS, MAQUINARIA, EQUIPOS Valor en millones de US\$ cif											CLAVE 380				
Principales productos	2001			2002			ENERO - MAYO								
	Cantidad	Precio (US\$)	Valor	Cantidad	Precio (US\$)	Valor	2002			2003			% Var. 2003/2002		
							Cantidad	Precio (US\$)	Valor	Cantidad	Precio (US\$)	Valor	Cantidad	Precio	Valor
Intrumentos médicos															
Algodón hidrófilo, gasa y vendas (tn)	1.171	7.882	9,2	1.074	8.257	8,9	474	8.654	4,1	418	7.483	3,1	-12	-14	-24
Auxiliares quirúrgicos y productos dentales (kgn)	710.405	12	8,6	720.880	12	8,5	135.564	24	3,2	153.241	23	3,5	13	-5	8
Catalizadores de platino en forma de tela (kgn)	164	23.749	3,9	270	22.505	6,1	85	21.379	1,8	142	29.082	4,1	66	36	-
Lentes de contacto (miles de unidades)	-	-	2,3	976	2.546	2,5	254	3.808	1,0	537	1.755	0,9	111	-54	-3
Lentes de vidrio para gafas (miles de unidades)	-	-	3,6	1.178	2.890	3,4	354	3.359	1,2	587	2.674	1,6	66	-20	32
Lentes de otras materias para gafas (miles de unidades)	-	-	2,7	1.195	2.257	2,7	463	2.249	1,0	701	1.517	1,1	51	-33	2
Monturas de gafas o de artículos similares (miles de unidades)	-	-	4,2	1.290	3.222	4,2	401	3.916	1,6	851	2.316	2,0	113	-41	26
Gafas (anteojos) de sol (miles de unidades)	6.075	1.029	6,3	5.937	936	5,6	498	1.759	0,9	546	1.751	1,0	10	0	9
Gafas protectoras para el trabajo (miles de unidades)	1.462	1.408	2,1	1.684	1.274	2,1	620	1.190	0,7	966	987	1,0	56	-17	29
Cámaras fotográficas para película inferior o igual a 35 mm (unidades)	136.548	24	3,3	138.715	22	3,1	52.426	15	0,8	26.020	31	0,8	-50	112	5
Cámaras fotográficas para película de 35 mm (unidades)	168.999	18	3,0	217.835	11	2,4	50.288	16	0,8	58.907	15	0,9	17	-9	7
Los demás aparatos fotográficos (unidades)	35.702	130	4,6	151.510	41	6,2	15.214	92	1,4	38.052	64	2,4	150	-30	74
Fotocopiadoras (unidades)	12.711	788	10,0	13.956	697	9,7	4.392	732	3,2	7.040	555	3,9	60	-24	22
Partes para fotocopiadoras (tn)	-	-	9,3	200	37.330	7,5	61	42.054	2,6	105	34.464	3,6	72	-18	41
Equipos fotográficos automáticos para revelado (unidades)	-	-	1,7	714	3.178	2,3	501	1.293	0,6	111	7.815	0,9	-78	505	34
Microscopios ópticos (unidades)	8.518	160	1,4	8.265	163	1,3	3.157	184	0,6	2.028	272	0,6	-36	48	-5
Instrumentos y aparatos de navegación (unidades)	56.171	32	1,8	64.522	25	1,6	14.782	30	0,4	21.069	63	1,3	43	107	196
Instrumentos y aparatos de geodesia, topografía y meteorología y similares (unidades)	58.746	90	5,3	74.134	70	5,2	41.394	51	2,1	39.981	51	2,0	-3	-1	-4

IMPORTACIONES DE LOS PRINCIPALES PRODUCTOS ORDENADAS SEGÚN CLASIFICACIÓN CIU
Enero - Mayo 2003

Principales productos	CLAVE 380			INDUSTRIAS DE PRODUCTOS METÁLICOS, MAQUINARIA, EQUIPOS Valor en millones de US\$ cif											
	2001			2002			ENERO - MAYO								
	Cantidad	Precio (US\$)	Valor	Cantidad	Precio (US\$)	Valor	2002			2003			% Var. 2003/2002		
							Cantidad	Precio (US\$)	Valor	Cantidad	Precio (US\$)	Valor	Cantidad	Precio	Valor
Instrumentos de dibujo y medida (miles de unidades)	5.340	581	3,1	7.405	728	5,4	2.995	748	2,2	2.214	696	1,5	-26	-7	-31
Aparatos médicos de electrodiagnóstico (unidades)	1.463.685	15	22,5	1.398.422	12	17,4	143.207	38	5,5	849.321	8	6,8	493	-79	25
Jeringas, incluso con agujas (miles de unidades)	63.236	93	5,9	92.297	45	4,2	50.225	43	2,2	37.330	46	1,7	-26	6	-21
Agujas de sutura (tn)	-	-	2,2	350	7.791	2,7	140	7.456	1,0	178	4.309	0,8	27	-42	-27
Aparatos de medicina (sondas; catéteres; bolsa recolectores de sangre) (miles de unidades)	21.982	741	16,3	67.022	253	17,0	11.609	546	6,3	51.573	159	8,2	344	-71	29
Instrumentos y aparatos de odontología (miles de unidades)	8.061	626	5,0	3.384	1.405	4,8	1.804	1.107	2,0	464	4.543	2,1	-74	310	6
Instrumentos y aparatos de oftalmología (tn)	-	-	4,3	24.104	204	4,9	7.877	212	1,7	11.274	227	2,6	43	7	53
Aparatos ozonoterapia y aparatos de terapia respiratoria (miles de unidades)	969	5.431	5,3	-	-	-	-	-	-	-	-	-	-	-	-
Aparatos de ortopedia, prótesis y similares (kgn)	-	-	10,8	67.742	186	12,6	30.459	152	4,6	41.173	137	5,7	35	-9	22
Audífonos (unidades)	18.567	103	1,9	38.202	46	1,7	16.971	38	0,6	6.204	104	0,6	-63	173	0
Estimuladores cardíacos (unidades)	3.043	762	2,3	5.070	487	2,5	2.532	400	1,0	1.875	571	1,1	-26	43	6
Los demás instrumento y aparatos de medicina (miles de unidades)	19.133	1.189	22,8	5.004	3.800	19,0	2.508	3.273	8,2	4.999	1.552	7,8	99	-53	-5
Aparatos y modelos para demostraciones (kgn)	-	-	3,4	48.158	42	2,0	23.610	40	0,9	20.281	46	0,9	-14	16	-1
Apartos para ensayos de propiedades mecánicas de materiales (unidades)	9.278	269	2,5	13.642	149	2,0	2.781	229	0,6	9.580	66	0,6	244	-71	-1
Termómetros (miles de unidades)	3.057	1.060	3,2	2.067	1.339	2,8	1.125	971	1,1	623	1.341	0,8	-45	38	-24
Equipos para la medida o control del caudal o nivel de líquido (unidades)	156.534	52	8,1	148.876	60	9,0	66.394	53	3,5	60.765	74	4,5	-8	39	27
Equipos para la medida o control de presión (miles de unidades)	347	23.993	8,3	474	11.140	5,3	185	11.039	2,0	190	11.714	2,2	3	6	9
Los demás instrumentos y aparatos de medida (miles de unidades)	104	17.948	1,9	169	10.853	1,8	55	12.038	0,7	80	9.560	0,8	47	-21	16

INDUSTRIAS DE PRODUCTOS METÁLICOS, MAQUINARIA, EQUIPOS Valor en millones de US\$ cif											CLAVE 380				
Principales productos	2001			2002			ENERO - MAYO								
	Cantidad	Precio (US\$)	Valor	Cantidad	Precio (US\$)	Valor	2002			2003			% Var. 2003/2002		
							Cantidad	Precio (US\$)	Valor	Cantidad	Precio (US\$)	Valor	Cantidad	Precio	Valor
Analizadores de gas o humo (unidades)	12.936	251	3,2	12.733	286	3,6	3.675	406	1,5	8.184	225	1,8	123	-45	23
Espectrómetros y similares (unidades)	412	6.928	2,9	336	6.595	2,2	141	5.674	0,8	300	3.503	1,1	113	-38	32
Los demás aparatos que usen radiaciones ópticas (unidades)	12.963	342	4,4	7.587	553	4,2	3.926	471	1,8	546	2.533	1,4	-86	438	-25
Los demás instrumentos y aparatos para análisis físico o químico (unidades)	37.867	319	12,1	77.196	155	12,0	22.088	229	5,1	52.835	90	4,8	139	-61	-6
Micrótomos; partes y accesorios (kgn)	-	-	6,4	149.429	41	6,1	43.972	52	2,3	71.188	30	2,1	62	-43	-7
Contadores de gas (unidades)	51.772	50	2,6	55.686	38	2,1	17.656	50	0,9	22.205	37	0,8	26	-27	-8
Contadores de electricidad monofásicos (miles de unidades)	154	14.649	2,3	214	13.751	2,9	101	15.101	1,5	72	12.507	0,9	-29	-17	-41
Contadores de electricidad polifásicos (unidades)	13.856	156	2,2	22.734	88	2,0	4.369	190	0,8	3.943	192	0,8	-10	1	-9
Contarrevoluciones, velocímetros y tacómetros (unidades)	68.233	27	1,8	70.956	22	1,6	19.047	29	0,6	31.121	22	0,7	63	-26	22
Instrumentos para la medida de tensión, intensidad, resistencia (unidades)	571.136	14	8,1	662.479	10	6,9	251.287	11	2,7	229.278	11	2,5	-9	2	-7
Instrumentos y aparatos, especialmente concebidos para técnicas de telecomunicación (unidades)	1.448	2.833	4,1	2.797	1.132	3,2	419	2.501	1,0	1.016	1.122	1,1	142	-55	9
Termostatos (miles de unidades)	830	4.123	3,4	723	4.338	3,1	275	4.487	1,2	330	3.553	1,2	20	-21	-5
Los demás instrumentos para regulación o control automáticos (unidades)	406.270	36	14,8	261.525	52	13,5	96.977	59	5,7	286.476	43	12,3	195	-27	116
Los demás instrumentos, aparatos y máquinas de medida o control (unidades)	187.183	53	9,9	213.161	47	10,0	82.598	46	3,8	64.378	122	7,8	-22	166	108
Partes y accesorios de instrumentos para medida o control (kgn)	-	-	2,9	30.368	125	3,8	10.854	132	1,4	13.716	150	2,1	26	14	44
Relojes de pulsera con indicador mecánico, eléctricos (miles de unidades)	1.780	4.936	8,8	1.921	4.340	8,3	621	4.068	2,5	742	3.633	2,7	20	-11	7

IMPORTACIONES DE LOS PRINCIPALES PRODUCTOS ORDENADAS SEGÚN CLASIFICACIÓN CIU
Enero - Mayo 2003

Principales productos	CLAVE 380			INDUSTRIAS DE PRODUCTOS METÁLICOS, MAQUINARIA, EQUIPOS Valor en millones de US\$ cif											
	2001			2002			ENERO - MAYO								
							2002			2003			% Var. 2003/2002		
	Cantidad	Precio (US\$)	Valor	Cantidad	Precio (US\$)	Valor	Cantidad	Precio (US\$)	Valor	Cantidad	Precio (US\$)	Valor	Cantidad	Precio	Valor
Relojes despertadores (miles de unidades)	1.729	795	1,4	1.545	587	0,9	594	611	0,4	651	697	0,5	10	14	25
Interruptores horarios (miles de unidades)	542	7.362	4,0	604	5.222	3,2	263	6.475	1,7	155	4.349	0,7	-41	-33	-60
Mobiliario médico quirúrgico (kgn)	-	-	2,6	114.701	18	2,0	68.371	16	1,1	44.421	15	0,7	-35	-7	-40
RESTANTES		189,3			321,9			150,5			149,8				
TOTAL AGREGACIÓN MAYOR		6.571,6			6.435,5			2.570,5			2.835,4				

IMPORTACIONES DE LOS PRINCIPALES PRODUCTOS ORDENADAS SEGÚN CLASIFICACIÓN CIIU
Enero - Mayo 2003

OTRAS INDUSTRIAS MANUFACTURERAS Valor en millones de US\$ cif										CLAVE 390					
Principales productos	2001			2002			ENERO - MAYO								
	Cantidad	Precio (US\$)	Valor	Cantidad	Precio (US\$)	Valor	2002			2003			% Var. 2003/2002		
							Cantidad	Precio (US\$)	Valor	Cantidad	Precio (US\$)	Valor	Cantidad	Precio	Valor
Artículos de joyería (unidades)	63.392	37	2,4	55.293	44	2,4	20.551	37	0,8	5.232	106	0,6	-75	187	-27
Instrumentos musicales (miles de unidades)	1.383	4.742	6,6	883	8.627	7,6	420	4.960	2,1	325	6.188	2,0	-23	25	-4
Juegos activados con monedas o fichas, excepto <i>bowlings</i> (unidades)	-	-	2,7	33.945	106	3,6	9.544	39	0,4	47.992	20	1,0	403	-47	165
Los demás juegos de sociedad (miles de unidades)	2.760	1.457	4,0	2.916	1.085	3,2	571	1.318	0,8	899	2.160	1,9	58	64	158
Esquíes para nieve o acuáticos (miles de unidades)	331	5.955	2,0	274	7.465	2,0	26	21.893	0,6	27	40.141	1,1	2	83	87
Balones y pelotas inflables (miles de unidades)	2.773	1.325	3,7	2.968	1.273	3,8	1.040	1.295	1,3	783	1.488	1,2	-25	15	-14
Artículos y material para cultura física, gimnasia o atletismo (tn)	-	-	7,1	3.029	2.897	8,8	896	3.936	3,5	1.019	2.477	2,5	14	-37	-28
Los demás artículos y material para deportes (miles de unidades)	8.467	1.568	13,3	8.274	1.622	13,4	2.750	855	2,4	2.197	1.222	2,7	-20	43	14
Quitasoles, sombrillas y paraguas (miles de unidades)	2.477	1.153	2,9	2.854	1.079	3,1	1.970	684	1,3	1.576	771	1,2	-20	13	-10
Flores, follajes y frutos artificiales (tn)	442	6.264	2,8	591	4.749	2,8	217	5.049	1,1	225	4.517	1,0	3	-11	-8
Bisutería de metales comunes (tn)	234	19.677	4,6	348	12.978	4,5	78	22.136	1,7	149	10.610	1,6	91	-52	-8
Cierres, hebillas, broches para ropa y artículos similares (tn)	372	5.124	1,9	288	6.197	1,8	97	6.470	0,6	97	6.194	0,6	-1	-4	-5
Juguetes de ruedas concebidos para que se monten los niños (tn)	-	-	4,9	1.598	2.999	4,8	106	3.892	0,4	177	3.048	0,5	67	-22	30
Muñecas (miles de unidades)	5.939	1.192	7,1	7.457	1.059	7,9	1.201	904	1,1	1.394	1.321	1,8	16	46	70
Trenes eléctricos, juguetes de construcción y similares (tn)	-	-	4,1	965	4.880	4,7	108	6.283	0,7	183	5.879	1,1	69	-6	58
Juguetes que representen animales o seres no humanos (miles de unidades)	31.299	414	12,9	23.979	491	11,8	6.279	555	3,5	6.342	552	3,5	1	-1	0
Juguetes presentados en juegos o surtidos o en panoplias (miles de unidades)	13.633	601	8,2	8.005	823	6,6	1.671	751	1,3	2.092	537	1,1	25	-28	-10
Juguetes y modelos, con motor (miles de unidades)	3.437	1.714	5,9	3.360	1.465	4,9	566	965	0,5	1.010	1.643	1,7	79	70	204

IMPORTACIONES DE LOS PRINCIPALES PRODUCTOS ORDENADAS SEGÚN CLASIFICACIÓN CIU
Enero - Mayo 2003

Principales productos	CLAVE 390			OTRAS INDUSTRIAS MANUFACTURERAS Valor en millones de US\$ cif											
	2001			2002			ENERO - MAYO						% Var. 2003/2002		
	Cantidad	Precio (US\$)	Valor	Cantidad	Precio (US\$)	Valor	2002			2003			Cantidad	Precio	Valor
							Cantidad	Precio (US\$)	Valor	Cantidad	Precio (US\$)	Valor			
Los demás juguetes (tn)	224.806	102	22,8	172.513	125	21,6	61.304	72	4,4	43.254	149	6,4	-29	108	47
Videojuegos del tipo de los utilizados con receptor de televisión (tn)	-	-	8,8	394	14.757	5,8	75	15.010	1,1	124	11.677	1,5	67	-22	30
Artículos para fiestas de navidad (tn)	1.644	4.074	6,7	1.635	4.328	7,1	2	5.710	0,0	12	3.492	0,0	444	-39	233
Los demás artículos para fiestas (tn)	229	6.527	1,5	297	5.749	1,7	29	7.211	0,2	64	6.426	0,4	120	-11	96
Materias vegetales o minerales tratadas y sus manufacturas (kgn)	57.456	28	1,6	78.531	19	1,5	23.435	22	0,5	24.993	22	0,6	7	1	8
Cepillos de diente (miles de unidades)	19.274	285	5,5	27.361	174	4,8	7.897	246	1,9	9.944	271	2,7	26	10	39
Cepillos, brochas y pinceles, para el aseo personal (miles de unidades)	16.699	183	3,1	13.466	165	2,2	3.645	210	0,8	5.035	166	0,8	38	-21	9
Escobas, cepillos, brochas para otros usos (casa, industria) (miles de unidades)	9.524	471	4,5	10.053	457	4,6	4.070	459	1,9	4.012	458	1,8	-1	0	-2
Cierres de cremallera y sus partes (tn)	516	3.702	1,9	519	3.456	1,8	253	3.290	0,8	254	3.142	0,8	0	-5	-4
Bolígrafos (miles de unidades)	100.166	80	8,0	88.904	86	7,6	36.032	81	2,9	37.063	84	3,1	3	3	6
Rotuladores y marcadores (miles de unidades)	48.199	110	5,3	27.551	143	3,9	8.343	162	1,4	17.159	115	2,0	106	-29	46
Lápices de mina (tn)	-	-	4,0	1.019	4.347	4,4	489	4.847	2,4	748	1.735	1,3	53	-64	-45
Cinta para máquina de escribir y similares (miles de unidades)	-	-	5,2	2.360	2.034	4,8	643	3.223	2,1	1.616	1.409	2,3	151	-56	10
Encendedores de gas (miles de unidades)	28.842	73	2,1	22.059	77	1,7	9.273	69	0,6	15.643	40	0,6	69	-42	-2
Los demás encendedores (miles de unidades)	2.039	383	0,8	4.534	164	0,7	384	622	0,2	3.220	99	0,3	738	-84	33
Peines, peinetas, pasadores y artículos similares (tn)	1.617	1.506	2,4	609	3.005	1,8	194	3.763	0,7	156	3.640	0,6	-19	-3	-22
Pulverizadores de tocador y sus partes (tn)	205	8.323	1,7	78	15.244	1,2	44	13.281	0,6	7	24.762	0,2	-84	86	-71
RESTANTES			56,5			58,7			16,7			17,8			
TOTAL AGREGACIÓN MAYOR			197,7			188,9			51,5			57,3			

IV ESTADÍSTICAS ESPECIALES



PRINCIPALES PRODUCTOS EXPORTADOS POR CHILE (*)
(Miles de US\$ fob)

PRINCIPALES PRODUCTOS IMPORTADOS POR CHILE (*)
(Miles de US\$ cif)

Código	Producto	2002	ENERO-MAYO		
			2002	2003	%Var 03/02
74031100	CÁTODOS Y SECCIONES DE CÁTODO,	4.106.619	1.779.966	1.771.904	-0,5
26030000	MINERALES DE COBRE Y SUS CONCE	1.725.064	709.050	926.772	30,7
47032100	PASTA QUIM. CONIF. SULFO SOSA	495.217	200.327	234.119	16,9
29051100	METANOL (ALCOHOL METILICO)	327.023	102.094	204.971	100,8
44071019	LAS DEMÁS MADERAS ASERRADAS DE	383.216	137.723	172.351	25,1
8061030	UVA FRESCA, VARIEDAD RED GLOBE	173.445	159.144	162.046	1,8
8061010	UVA FRESCA, VARIEDAD THOMPSON	198.064	182.541	158.985	-12,9
3041052	FILETES DE SALMONES DEL ATLÁNT	295.464	106.656	144.823	35,8
74020010	COBRE PARA EL AFINO	253.949	92.065	131.971	43,3
8061090	UVA FRESCA, LAS DEMÁS VARIEDAD	157.331	125.966	113.568	-9,8
71081200	ORO EN BRUTO, EXCEPTO EN POLVO	240.721	100.075	112.931	12,8
3031920	LOS DEMÁS SALMONES DEL PACÍFIC	151.423	59.320	78.149	31,7
47032900	PASTA QUIM. NO CONIF. SULFO S	188.430	58.647	77.890	32,8
22042121	VINO CABERNET SAUVIGNON, CAPAC	195.876	76.810	75.670	-1,5
44091022	PERFILES Y MOLDURAS DE CONIFER	169.441	66.390	74.511	12,2
26131010	CONCENTRADOS TOSTADOS DE MOLIB	190.973	62.113	73.089	17,7
74031900	LOS DEMÁS COBRES REFINADOS	190.446	76.830	72.306	-5,9
8061020	UVA FRESCA, VARIEDAD FLAME SEE	135.321	104.297	71.884	-31,1
23012012	HARINA DE PESCADO, CONT. PROT.	202.973	103.688	71.639	-30,9
3032120	TRUCHAS DESCAB. Y EYISC. CONG.	103.255	44.159	64.830	46,8
3042052	FILETES DE SALMONES DEL ATLÁNT	131.596	50.908	62.444	22,7
10051010	MAIZ (HÍBRIDOS) PARA SIEMBRA	58.062	55.868	59.826	7,1
28012000	YODO	128.169	61.641	59.496	-3,5
8081020	MANZANAS FRESCAS, VARIEDAD ROY	77.460	53.850	55.620	3,3
8094010	CIRUELAS FRESCAS	72.359	67.837	53.614	-21,0
23012013	HARINA DE PESCADO, CONT. PROT.	97.820	42.549	51.639	21,4
47031100	PASTA QUIM. CONIF. AL SULFATO	135.832	56.656	49.808	-12,1
27101129	LAS DEMÁS GASOLINAS, EXCEPTO P	81.129	24.874	49.640	99,6
44012211	MADERA EN PLAQUITA O PARTICULA	99.466	37.786	46.723	23,7
8105000	KIWIS FRESCOS	74.889	53.255	46.109	-13,4
28342100	NITRATO DE POTASIO	102.036	43.011	44.730	4,0
48109210	CARTULINAS	80.750	29.734	42.114	41,6
44121910	MADERA CONTRACHAP. CHOJA EXTER	89.040	32.251	38.496	19,4
27101940	ACEITES COMBUSTIBLES DESTILADO	58.532	15.768	38.165	142,0
22042122	VINO MERLOT, CAPACIDAD <= A2	93.905	35.618	37.282	4,7
48010010	PAPEL PRENSA EN BOBINAS	86.252	36.989	34.940	-5,5
8081060	MANZANAS FRESCAS, VARIEDAD GRA	41.287	30.944	34.547	11,6
3042060	FILETES DE TRUCHA CONGELADOS	62.942	26.102	33.755	29,3
8093010	NECTARINES FRESCOS	50.723	42.399	33.081	-22,0
26011210	PELLETS DE MINERALES DE HIERRO	105.379	34.349	32.899	-4,2
74081110	ALAMBRE DE COBRE REF. DE SECC	63.727	30.082	32.208	7,1
27101951	FUEL OIL 6	15.953	10.283	32.143	212,6
22042112	VINO CHARDONNAY, CAPACIDAD <=	77.136	28.561	29.465	3,2
2032990	LAS DEMÁS CARNES DE PORCINO CO	51.642	28.291	28.851	2,0
3049051	TROZOS DE SALMONES DEL PACÍFIC	44.391	18.335	28.630	56,1
22042190	LOS DEMÁS VINOS CAPACIDAD <= A	70.012	29.524	28.379	-3,9
8112020	FRAMBUESAS, SIN COCCER O COC.,	23.919	18.848	27.894	48,0
8093020	MELOCOTONES (DURAZNOS), FRESCO	36.501	28.252	27.563	-2,4
71069120	PLATA EN BRUTO, ALEADA	64.134	27.458	26.218	-4,5
8044010	AGUACATES (PALTAS), VARIEDAD H	99.490	15.196	25.784	69,7
27101122	GASOLINA PARA VEHÍCULOS TERRES	7.731	-	25.261	+
28369100	CARBONATO DE LITIO	56.026	24.331	25.013	2,8

Código	Producto	2002	ENERO-MAYO		
			2002	2003	%Var 03/02
27090020	ACEITE CRUDO DE PETRÓLEO O DE	1.354.041	512.817	697.438	36,0
27090010	ACEITE CRUDO DE PETRÓLEO O DE	261.012	81.799	269.165	229,1
87032391	AUTOMÓVILES TURISMO, E.CHISPA	323.164	121.961	171.315	40,5
27112100	GAS NATURAL	311.445	146.858	164.571	12,1
84391000	MAQUINAS Y APAR. PARA FAB.PAST	16.329	2.632	136.738	+
85252030	TELÉFONOS CELULARES	233.371	99.130	91.167	-8,0
27101940	ACEITES COMBUSTIBLES DESTILADO	138.784	70.342	72.969	3,7
30049010	LOS DEMÁS MEDIC. PARA VENTAA	133.180	58.924	63.828	8,3
86031010	AUTOMOTOR P/ VIA FÉRREA CON FU	59.651	7.529	49.603	558,8
87032291	AUTOMÓVILES TURISMO, E.CHISPA	92.473	35.305	48.327	36,9
87021091	LOS DEMÁS VAUT., M.EMBOLO, ENC	77.052	25.909	47.898	84,9
10059000	LOS DEMÁS MAICES, EXCEPTO PARA	129.762	55.854	47.450	-15,0
87042121	CAMIONETAS, M.EMB., ENC.COMP.,	98.682	37.159	46.120	24,1
27111200	PROPANO LICUADO	105.650	31.747	44.067	38,8
27101122	GASOLINA PARA VEHÍCULOS TERRES	76.033	24.975	42.595	70,5
84021120	CALDERA VAPOR, ACUOTUB., CIPRO	289	-	37.103	-
39012000	POLIETILENO DE DENSIDAD >= A 0	74.834	33.382	34.504	3,4
32041910	BETA-CAROTENO Y OTRAS MATERIAS	68.184	31.939	32.648	2,2
2013010	CUARTOS DELANTEROS DE BOVINOS,	76.584	25.740	31.611	22,8
87043121	CAMIONETAS M.EMBLO, ENC.CHISP	98.221	42.137	30.687	-27,2
2013020	CUARTOS TRASEROS DE BOVINOS, D	68.444	24.367	29.364	20,5
27011220	HULLA BITUMINOSA PARA USO TÉRM	67.286	46.867	29.346	-37,4
87089990	LAS DEMÁS PART. Y ACCESORIOS V	52.378	21.373	28.991	35,6
87032491	AUTOMÓVILES TURISMO, E.CHISPA	50.242	19.619	28.126	43,4
17019910	AZÚCAR DE CAÑA REFINADA	49.742	33.186	26.750	-19,4
40116910	NEUM. NVOS CAUCHO A. REL. PV	64.443	23.503	25.632	9,1
15042010	ACEITE DE PESCADO CRUDO	15.709	7.546	25.203	234,0
84119900	LAS DEMÁS PART. DE TURBINAS GAS	39.105	17.781	24.881	39,9
26139010	CONCENTRADOS SIN TOSTAR DE MOL	29.830	10.208	24.570	140,7
87012020	TRACTORES CARRETERA/ SEMIRREM	43.843	13.851	23.497	69,6
85252090	LOS DEMÁS APARATOS EMISORES CO	76.945	27.385	22.585	-17,5
84314990	LAS DEMÁS PART. DE MAQ. O APA	66.651	27.961	22.485	-19,6
23040030	PELLETS (OBT. DE RESIDUOS DELA	42.056	24.311	22.339	-8,1
15179020	MEZCLAS DE ACEITES VEGETALES,	28.513	10.172	22.124	117,5
40112000	NEUMÁTICOS NUEVOS DE CAUCHO UT	45.218	20.611	21.731	5,4
84733090	LAS DEMÁS PARTES Y ACCESORIOS	48.667	23.510	19.128	-18,6
87042271	CHASSIS CAB. CAMIONES CARRET,	49.881	18.954	18.804	-0,8
15179010	MEZCLAS DE ACEITES VEGETALES,	85.430	36.605	18.683	-49,0
84195000	INTERCAMBIADORES DE CALOR.	12.724	2.172	18.660	759,3
84042000	CONDENSADORES PARA MAQUINAS DE	94	94	18.606	+
10019000	LOS DEMÁS TRIGOS Y MORCAJO (T	30.144	7.045	18.569	163,6
27101961	ACEITES BÁSICOS LUBRICANTES	33.812	14.375	18.488	28,6
84818099	LOS DEMÁS ART. DE GRIFERIA Y O	38.605	16.474	18.013	9,3
31021000	UREA, INCLUSO EN DISOLUCIÓN AC	55.088	11.753	18.000	53,2
84713000	COMPTDOR DIGIT PORTÁT, P<=10	54.156	17.164	17.952	4,6
87032391	AUTOMÓVILES TURISMO, M.EMB.,	30.102	13.333	17.687	32,7
39041020	POLICLORURO DE VINILO, GRADO D	32.001	12.962	17.652	36,2
84717010	UNIDADES DE MEMORIA DE DISCO	48.366	19.017	17.581	-7,5
84715000	UNIDADES DE PROCESO DIG., EXC.	54.392	21.139	17.547	-17,0
27011210	HULLA BITUMINOSA PARA USO META	33.575	13.591	17.433	28,3
39011010	POLIETILENO DE DENSIDAD INFERI	33.474	15.035	17.263	14,8
84295110	CARGADORAS FRONTALES	35.722	17.053	16.810	-1,4

(*) La selección corresponde a los 600 productos principales ordenados por monto para el período enero-mayo 2003.

(+) Variación superior o igual a 1.000%.

PRINCIPALES PRODUCTOS EXPORTADOS POR CHILE (*)
(Miles de US\$ fob)

(Continuación)

Código	Producto	2002	ENERO-MAYO		
			2002	2003	%Var 03/02
4090000	MIEL NATURAL	9.321	7.429	24.194	225,7
8104090	MIRTILOS Y DEMÁS FRUTOS DEL GÉ	38.442	30.191	23.176	-23,2
8081090	LAS DEMÁS VARIEDADES DE MANZAN	53.442	29.607	22.831	-22,9
26139010	CONCENTRADOS SIN TOSTAR DE MOL	39.013	19.667	22.525	14,5
44112910	LOS DEMÁS TABLEROS FIBRA DEN	31.584	6.445	21.677	236,3
26209920	LAS DEMÁS CENIZAS Y RESID. (EX	49.350	26.472	21.284	-19,6
3042041	FILETES DE MERLUZA COMÚN, CONG	49.604	20.948	20.169	-3,7
21069021	PREP. COMP. NO ALCOH. PARA FAB	55.202	24.214	19.606	-19,0
40111000	NEUMÁTICOS NUEVOS DE CAUCHO P/	46.845	18.826	19.129	1,6
8082011	PERAS PACKHMAN'S TRIUMPH, FRES	31.823	22.367	18.912	-15,4
22042991	LOS DEMÁS VINOS TINTOS	41.370	16.035	18.562	15,8
44112100	TABLEROS FIBRA DEN > 0,5 y <=	32.070	10.784	18.440	71,0
44182090	MARCOS, CONTRAMARCOS Y UMBRALE	49.719	19.610	18.276	-6,8
25010020	SAL GEMA, SAL DE SALINAS, SAL	28.990	14.793	18.038	21,9
31059010	NITRATO SÓDICO POTÁSICO (SALIT	41.843	23.013	17.990	-21,8
87084030	CAJAS DE CAMBIO, DE VEHICULOS	22.066	10.248	17.840	74,1
8102020	FRAMBUESAS FRESCAS	23.896	19.875	17.814	-10,4
22042111	VINO SAUVIGNON BLANC, CAPACIDA	46.499	15.993	17.792	11,3
30311200	SALMONES ROJOS DESCAB. Y EVISC	36.282	25.734	17.196	-33,2
20097920	JUGO DE MANZANA SIN FERM. Y SI	33.099	8.984	17.142	90,8
16059090	LOS DEMÁS MOLUSCOS E INVERTEBR	29.543	11.584	16.799	45,0
22042129	LOS DEMÁS VINOS TINTOS CON DEN	27.532	9.985	16.739	67,6
44182010	PUERTAS DE MADERA	40.421	16.388	16.348	-0,2
8081010	MANZANAS FRESCAS, VARIEDAD RIC	32.324	10.778	16.324	51,5
26161000	MINERALES DE PLATA Y SUS CONCE	5.954	7	15.729	+
27111300	BUTANOS LUCIADOS	16.602	5.490	15.403	180,6
8082019	LAS DEMÁS PERAS FRESCAS	17.352	16.688	14.151	-15,2
20029012	PURÉS Y JUGO TOMATES, VALOR B	44.816	18.858	13.739	-27,1
2032930	LAS DEMÁS CARNES DE PORCINO DE	29.461	8.290	13.584	63,9
7031010	CEBOLLAS FRESCAS O REFRIGERADA	10.462	9.784	13.572	38,7
21069029	PREP. COMP. NO ALCOH. PARA FAB	46.642	20.074	13.569	-32,4
8132000	CIRUELAS SECAS	35.363	9.291	13.324	43,4
8092000	CEREZAS FRESCAS	37.773	12.947	13.090	1,1
74040011	ÁNODOS GASTADOS DESPERD. Y DE	14.945	530	13.037	+
3037822	MERLUZA DEL SUR DESCAB. Y EVIS	21.406	7.777	12.990	67,0
87042121	CAMIONETAS, M.ÉMB., ENC. COMP.,	14.150	5.299	12.966	144,7
72027000	HERROMOLIBDENO	15.911	5.371	12.634	135,2
16041911	JUREL AL NATURAL, ENTERO O EN	28.953	11.215	12.550	11,9
72091800	P. PLANOS FE S/ALEAR, ENROLL,	14.373	3.287	12.491	280,0
23012011	HARINA DE PESCADO, CONT. PROT.	21.018	9.360	12.484	33,4
13023100	AGARAGAR	32.489	13.187	12.379	-6,1
20087011	MELOCOTONES, INCL. LOS GRINONE	25.523	7.235	12.329	70,4
39021000	POLIPROPILENO EN FORMA PRIMARI	21.656	9.641	12.139	25,9
26169010	MINERALES DE ORO Y SUS CONCENT	15.635	5.877	12.044	104,9
44111910	TABLEROS FIBRAS DEN. > 0,8 G/CM	20.530	8.129	11.808	45,2
16059070	CHOLGAS, CHORITOS Y CHOROS PREP	17.446	8.152	11.741	44,0
71069110	PLATA EN BRUTO, SIN ALEAR	26.050	11.559	11.708	1,3
44113910	LOS DEMÁS TABL. FIBRAS DEN. >	23.853	13.070	11.474	-12,2
44091090	LAS DEMÁS MADERAS DE CONIFERAS	22.312	7.768	11.119	43,1
39202010	LAS DEMÁS PLACAS DE POLÍMEROS	14.884	4.366	10.440	139,1
8112010	MORAS, SIN COCCER O COCC., CONG.	8.235	7.061	10.406	47,4
30049010	LOS DEMÁS MEDIC. PARA VENTA A	27.676	12.205	10.335	-15,3

PRINCIPALES PRODUCTOS IMPORTADOS POR CHILE (*)
(Miles de US\$ cif)

(Continuación)

Código	Producto	2002	ENERO-MAYO		
			2002	2003	%Var 03/02
84068190	LAS DEMÁS TURBINAS DE VAPOR D	54	-	16.618	-
39076000	POLITEREFTALATO DE ETILENO	37.343	15.392	16.473	7,0
23040020	HARINAS DE TORTAS (OBTENIDOS D	50.873	12.647	16.311	29,0
76129000	LOS DEMÁS DEPÓSITOS, CISTERNAS	46.126	19.000	15.976	-15,9
27160000	ENERGÍA ELÉCTRICA (PARTIDA DIS	43.286	17.065	15.760	-7,6
87042111	FURGONES, M.ÉMB., E. COMPR., CAR	41.063	13.646	15.565	14,1
89012019	LOS DEMÁS BARCOS CISTERNA T.BR	23.295	23.295	15.321	-34,2
44160010	BARRILES, CUBAS, TINAS Y TINAJ	13.495	11.472	15.051	31,2
72283000	LAS DEMÁS BARRAS ACEROS ALEADO	57.865	23.958	14.802	-38,2
28141000	AMONIACO ANHIDRO	25.733	9.028	14.740	63,3
39269090	LAS DEMÁS MANUFACTURAS DE PLAS	35.934	13.868	14.224	2,6
85421000	TARJETAS PROVISTAS DE UN CIRCU	44.129	19.661	14.102	-28,3
28362020	CENIZA DE SODA PESADA	27.789	12.983	13.907	7,1
87042351	CHASSIS CAB. CAMIONES M.ÉMBOLO,	35.051	11.494	13.675	19,0
84099990	LAS DEMÁS PART. DEST.PRINC. A	31.116	13.575	13.525	-0,4
27101959	LOS DEMÁS ACEITES COMBUSTIBLES	27.969	12.068	13.445	11,4
85175090	LOS DEMÁS APAR. TELECOMUNIC. P/	41.604	15.505	13.331	-14,0
72085100	PROD. PLANO HE. SIEN ROLLAR, LAM.	20.022	9.979	13.071	31,0
48191010	CAJAS DE CARTÓN CORRUGADO	21.035	11.161	13.040	16,8
31031090	LOS DEMÁS SUPERFOSFATOS	26.566	10.672	12.981	21,6
39069000	LOS DEMÁS POLÍMEROS ACRÍLICOS,	26.238	11.757	12.848	9,3
61103010	SUETERES (JERSEYS), DE FIBRAS	16.237	11.831	12.749	7,8
85281220	AP. REC.TV. INCL. CIR. RADIO	45.218	20.282	12.731	-37,2
39011020	POLITILENO DE DENSIDAD INFERI	22.137	9.778	12.584	28,7
84798990	LAS DEMÁS MAQ. Y APAR. MECÁNIC	68.368	21.717	12.495	-42,5
84749090	LAS DEMÁS PART.MAQ.Y AP.PITRAB	27.909	10.131	12.424	22,6
42031010	CHAQUETAS, CHAQUETONES Y CASAC	17.697	16.334	12.366	-24,3
23091010	ALIMENTOS PARA PERROS O GATOS,	30.649	13.532	12.238	-9,6
12010090	LAS DEMÁS HABAS DE SOJA, INCL.	30.454	14.273	12.231	-14,3
48041110	LOS DEMÁS PAPELES CRUDOS PARA	33.522	16.270	11.842	-27,2
84714990	LOS DEMÁS COMPUTADORES DIGITAL	16.369	7.701	11.828	53,6
34022020	PREP. P/LAVAR Y LIMPIEZAS	21.456	9.738	11.783	21,0
72104900	LOS DEMÁS PROD. DE HE CINCADOS	19.129	6.485	11.718	80,7
84198990	LOS DEMÁS APAR. Y DISPOSITIVOS	15.761	9.246	11.700	26,5
72106100	PROD. LAM. HE, ANC. 600MM., R	20.726	11.186	11.668	4,3
27101123	GASOLINA PARA VEHÍCULOS TERRES	26.497	14.660	11.460	-21,8
23021090	MOYUELOS Y DEMÁS RESIDUOS DEL	18.773	9.470	11.438	20,8
90328990	LOS DEMÁS INSTR. Y APAR. PIRE	11.741	5.081	11.384	124,0
38249099	LOS DEMÁS PROD. QUÍMICOS O PRE	24.699	10.381	11.376	9,6
84139100	PARTES DE BOMBAS PARA LIQUIDOS	29.941	12.953	11.343	-12,4
84716031	MONITORES (U.REPRES.VISUAL) C/	29.753	12.430	11.343	-8,7
21069090	LAS DEMÁS PREPARACIONES ALIMEN	27.290	8.166	11.286	38,2
84295210	EXCAVADORAS	20.672	5.260	10.893	107,1
45031000	TAPONES DE CORCHO NATURAL	24.023	10.142	10.708	5,6
84733030	OTRAS PARTES PARA LAS IMPRESOR	25.883	11.992	10.668	-11,0
48102210	PAPEL ESTUCADO O CUCHÉ (LWC) P	21.234	8.468	10.618	25,4
84742000	MÁQUINAS Y APARATOS PARA QUEBR	32.949	23.080	10.428	-54,8
84137000	LAS DEMÁS BOMBAS CENTRIFUGAS	28.032	8.501	10.398	22,3
38220000	REACTIVOS COMPUESTOS DE DIAGNO	25.099	10.185	10.277	0,9
30022000	VACUNAS PARA LA MEDICINA HUMAN	11.780	9.941	10.258	3,2
38249041	PREP. EXTRACTANTES DE METALES	22.694	7.327	10.253	39,9
27150000	MEZCLAS BITUMINOSAS DE ASFALTO	10.937	10.121	10.070	-0,5

(*) La selección corresponde a los 600 productos principales ordenados por monto para el período enero-mayo 2003.

(+) Variación superior o igual a 1.000%.

PRINCIPALES PRODUCTOS EXPORTADOS POR CHILE (*)
(Miles de US\$ fob)

(Continuación)

Código	Producto	2002	ENERO-MAYO		
			2002	2003	%Var 03/02
22042123	VINO TINTO MEZCLAS, CAPACIDAD	22.119	8.177	10.253	25,4
3021221	SALMONES DEL ATLÁNTICO Y DANUB	29.401	11.530	10.121	-12,2
8062010	PASAS MORENAS	33.184	10.626	9.907	-6,8
2032920	TOCINO ENTREVERADO DE PANZA (P	5.329	1.287	9.564	642,9
28100020	ÁCIDOS BÓRICOS.	18.145	8.104	9.546	17,8
28257020	LOS DEMÁS ÓXIDOS DE MOLIBDENO	18.394	7.564	9.532	26,0
26011111	MINERALES FINOS DE HIERRO Y SU	34.035	13.239	9.450	-28,6
3042092	FILETES DE MERLUZA DE COLA, CO	12.057	2.423	9.430	289,2
8061040	UVA FRESCA, VARIEDAD RIBIER	11.256	10.992	9.315	-15,3
33072000	DESODORANTES CORPORALES Y ANTI	20.708	7.250	9.308	28,4
3042031	FILETES DE BACALAO DE PROFUNDI	15.386	6.338	9.232	45,6
3072911	OSTIÓN DEL NORTE (ARGOPECTEN	19.375	6.908	9.037	30,8
48184020	PAÑALES DE BEBÉ DE PASTA DE PA	19.203	6.192	8.867	43,2
31025000	NITRATO DE SODIO	25.682	10.247	8.807	-14,1
13023910	CARREGFINNA	25.017	9.236	8.723	-5,6
3049053	LAS DEMÁS CARNES DE SALMONES D	12.723	3.804	8.414	121,2
8082012	PERAS BARLETT BOSC FRESCAS	4.501	4.101	8.194	99,8
12093000	SEMILLAS DE PLANT. FERBÁCEAS U	15.854	11.755	7.904	-32,8
4022118	LECHE EN POLVO, SIN AZÚCAR NI	16.250	5.279	7.752	46,9
3026924	MERLUZA DEL SUR DESCAB. Y EVIS	20.814	9.172	7.733	-15,7
26209910	LAS DEMÁS CENIZAS Y RESIDUOS (10.718	-	7.702	+
16041912	JUREL CON SALSA DE TOMATES, EN	20.212	6.998	7.676	9,7
8081040	MANZANAS FRESCAS, VARIEDAD FUJ	26.511	8.836	7.375	-16,5
44012212	MADERA EN PLAQUITA O PARTÍCULA	17.550	6.834	7.232	5,8
73261110	BOLAS FORJ. O ESTAMP. DE FE O	33.779	17.095	7.220	-57,8
74091100	CHAPAS Y TIRAS DE CU REF. ESP	16.808	7.123	7.144	0,3
40112000	NEUMÁTICOS NUEVOS DE CAUCHO ÚT	17.180	7.691	7.131	-7,3
31043000	SULFATO DE POTASIO	23.057	8.112	6.950	-14,3
8081030	MANZANAS FRESCAS, VARIEDAD RED	15.719	6.101	6.907	13,2
3054919	LOS DEMÁS TRUCHAS AHUMADAS	14.294	3.411	6.735	97,4
8081050	MANZANAS FRESCAS, VARIEDAD BRA	11.519	7.171	6.677	-6,9
16041190	LOS DEMÁS SALMONES, ENTEROS O	5.417	1.794	6.597	267,8
27101123	GASOLINA PARA VEHÍCULOS TERRES	3.017	199	6.234	+
20079911	PREPARACIONES DE PULPA DE MELO	11.770	4.572	6.169	34,9
8111000	FRESAS, SIN COCERO COC., CONG	8.418	3.792	6.109	61,1
3079160	LENGUAS (GÓNADAS) DE ERIZO DE	17.045	6.001	5.963	-0,6
28276020	YODURO DE POTASIO	7.581	2.119	5.955	181,1
7032000	AJOS FRESCOS O REFRIGERADOS	13.714	7.531	5.925	-21,3
3079961	LENGUAS DE ERIZO DE MAR CONGEL	40.261	10.517	5.878	-44,1
39011010	POLIETILENO DE DENSIDAD INFERI	11.016	5.087	5.871	15,4
27101110	ÉTER DE PETRÓLEO (NAFTA SOLVEN	11.072	-	5.853	+
40119910	LOS DEMÁS NEUM. NVOS CAUCHO TI	15.187	7.041	5.768	-18,1
3037921	JUREL ENTERO CONGELADO, EXCLUI	20.011	8.252	5.732	-30,5
8133000	MANZANAS SECAS	15.976	5.477	5.658	3,3
76020000	DESPERDICIOS Y DESECHOS DE ALU	12.351	5.873	5.632	-4,1
74111000	TUBOS DE COBRE REFINADO	13.031	5.477	5.542	1,2
88033090	LAS DEMÁS PARTES DE AVIONES O	3.605	264	5.516	+
3049071	SURIMI DE JUREL	6.814	2.541	5.423	113,4
3026912	MERO DESCAB. Y EVIS., FR. O R	13.118	6.814	5.399	-20,8
31023000	NITRATO DE AMONIO, INCLUSO EN	12.585	4.930	5.398	9,5
3032210	SALMONES DEL ATLÁNTICO Y DANUB	12.729	5.270	5.367	1,8
87032299	LOS DEMÁS VEHIC. M. EMBOL. E. C	27.929	6.758	5.328	-21,2

(*) La selección corresponde a los 600 productos principales ordenados por monto para el período enero-mayo 2003.

(+) Variación superior o igual a 1.000%.

PRINCIPALES PRODUCTOS IMPORTADOS POR CHILE (*)
(Miles de US\$ cif)

(Continuación)

Código	Producto	2002	ENERO-MAYO		
			2002	2003	%Var 03/02
76012000	ALEACIONES DE ALUMINIO, EN BRU	25.617	11.300	9.980	-11,7
62034291	PANTALONES LARGOS, DE ALGODÓN	18.519	9.041	9.956	10,1
84212199	LOS DEMÁS FILTROS DEPURADORES	95.880	12.933	9.814	-24,1
84295290	LAS DEMÁS MAQ. CUYA SUPERESTR	15	-	9.655	-
85273190	LOS DEMÁS APAR. RECEP RADIOD.,	25.322	5.248	9.653	83,9
85281260	AP. REC.TV., INCL. CIR. RADIO	21.852	5.595	9.554	70,8
64039992	LOS DEMÁS CALZADOS PLANTILLA D	23.382	11.324	9.365	-17,3
8030000	BANANAS O PLÁTANOS, FRESCOS O	31.532	11.867	9.364	-21,1
48184020	PAÑALES DE BEBÉ, DE PASTA DE P	25.898	9.470	9.336	-1,4
72085200	PROD PLANO HE SIENROLL. LAM.CL	16.109	7.355	8.963	21,9
87019011	TRACTORES DE RUEDAS, AGRICOLAS	17.719	6.811	8.827	29,6
15071000	ACEITE DE SOYA EN BRUTO, INCLU	141	-	8.826	-
26030000	MINERALES DE COBRE Y SUS CONCE	6.750	3.877	8.810	127,2
48101310	PAPEL P.FINES GRÁFICOS, EN ROL	21.766	10.398	8.801	-15,4
28070000	ÁCIDO SULFÚRICO-OLEUM	17.448	9.638	8.732	-9,4
84733010	CIRCUITOS MOD., EX. FUENTES POD	17.006	5.033	8.493	68,8
73269000	LAS DEMÁS MANUFACTURAS DE HIER	16.083	7.243	8.357	15,4
85427000	MICROESTRUCTURAS ELECTRÓNICAS	14.220	5.178	8.354	61,3
48283310	LOS DEMÁS APELEVAD. O TRANSP.,	6.034	4.270	8.320	94,9
61101100	SUETERES, PULLOVERS, CHALECOS Y	11.314	10.418	8.173	-21,5
84501111	MÁQUINAS LAVAR ROPA AUTOM. CTA	13.090	6.823	8.166	19,7
84799090	LAS DEMÁS PART. MAQ. Y APAR. MEC	12.708	4.854	7.998	64,8
72083900	P. PLANOS HE O A. SALEAR, ENROL	13.801	5.041	7.977	58,2
39232110	BOLSAS DE POLÍMEROS DE ETILENO	12.237	6.051	7.939	31,2
27101963	ACEITES LUBRICANTES TERMINADOS	18.673	8.096	7.899	-2,4
32061110	PIGMENTOS, CON UN CONTENIDO DE	14.650	6.049	7.899	30,6
85371090	LOS DEMÁS SOPORTES PARA UNA TE	12.637	4.615	7.813	69,3
61103090	LOS DEMÁS SUÉTERES, CHALECOS Y	9.876	6.755	7.771	15,0
85179090	LAS DEMÁS PART. APAR. ELECT. TELE	26.590	11.840	7.766	-34,4
62052010	CAMISAS DE ALGODÓN, PARA HOMBR	17.852	8.310	7.762	-6,6
33021000	MEZCLAS SUST. ODORÍFERAS, USAD	18.325	7.477	7.737	3,5
39239090	LOS DEMÁS ART. PARA EL TRANSP	12.481	4.604	7.560	64,2
73089000	LAS DEMÁS CONSTRUCC. Y SUS PART	18.619	6.962	7.452	7,0
84719020	LECTORES ÓPTICOS	12.451	5.892	7.448	26,4
52010000	ALGODÓN SIN CARDAR NI PEINAR.	13.441	5.809	7.425	27,8
38082090	LOS DEMÁS FUNGICIDAS ACOND. VE	14.793	4.633	7.392	59,5
84082040	MOTORES USADOS PARA LA PROPULS	27.015	13.553	7.361	-45,7
40111000	NEUMÁTICOS NUEVOS DE CAUCHO P/	15.976	8.028	7.325	-8,8
84717090	LAS DEMÁS UNIDADES DE MEMORIA,	19.259	8.700	7.310	-16,0
29025000	ESTIRENO	11.292	4.581	7.309	59,6
69089013	BALDOSAS DE GRES, DE LADO MAYO	19.860	8.259	7.274	-11,9
85219000	LOS DEMÁS APAR. GRAB Y/O REPR.	15.518	3.700	7.229	95,4
85071010	ACUMUL. ELECTR. PB. USADOS P/A	12.790	5.683	7.073	24,5
87042311	CAMIONES, M. EMBOLO, ENG. COMPR.	1.351	579	7.023	+
16041410	ATUNES ENTEROS O EN TROZOS, EX	13.741	6.872	6.976	1,5
84178000	LOS DEMÁS HORNOS INDUST. O LAB.	3.632	1.919	6.926	261,0
9024000	TÉ NEGRO (FERMENTADO) Y TÉ PAR	16.622	5.909	6.899	16,8
38112110	ADITIVOS P/ AC. LUBRICANTES C/	12.548	5.537	6.862	23,9
85044090	LOS DEMÁS CONVERTIDORES ESTATI	15.033	4.179	6.831	63,4
84148090	LAS DEMÁS BOMBAS Y COMPRESORES	17.194	5.291	6.774	28,0
310000	PARTES, PIEZAS, CONJUNTOS DEST	32.964	13.967	6.675	-52,2
10063010	ARROZ SEMIBLANQ. O BLANQ., CO	12.232	6.468	6.516	0,7

PRINCIPALES PRODUCTOS EXPORTADOS POR CHILE (*)
(Miles de US\$ fob)

(Continuación)

Código	Producto	2002	ENERO-MAYO		
			2002	2003	%Var 03/02
11042210	GRANOS DE AVENA MONDADOS	10.555	4.419	5.312	20,2
26080000	MINERALES DE CINC Y SUS CONCEN	11.104	4.982	5.293	6,2
3037912	MERO DESCAB. Y EVISC., CONG.,	13.357	4.029	5.265	30,7
20079990	LAS DEMÁS CONFITURAS, JALEAS	12.939	5.085	5.260	3,5
20098020	JUGO DE FRAMBUESA SIN FERM. Y	7.114	4.065	5.244	29,0
11071000	MALTA (DE CEBADA U OTROS CEREA	15.341	5.782	5.211	-9,9
22042992	LOS DEMÁS VINOS BLANCOS	12.309	4.096	5.137	25,4
29054200	PENTAERITRITOL (PENTAERITRITA)	12.381	4.218	4.878	15,7
12119042	CASCARILLA DE MOSQUETA, INCL.	10.059	3.059	4.865	59,0
94039090	LAS DEMÁS PARTES P. MUEBLES DE	17.285	7.389	4.811	-34,9
3037960	MANTARRAYA CONGELADA, EXCLUIDO	4.843	2.232	4.804	115,2
23032010	COSETA DE REMOLACHA	14.810	5.179	4.698	-9,3
44111100	TABlero FIBRA DENIS >0.8 G/CM3,	13.416	5.698	4.684	-17,8
39232110	BOLSAS DE POLIMEROS DE ETILENO	8.907	2.819	4.610	63,6
16023110	TROZOS PREP., SAZONADOS O COND	7.536	4.002	4.582	14,5
39023000	COPOLIMÉROS DE PROPILENO EN FO	7.171	1.373	4.505	228,1
81129900	LAS DEMÁS MANUFACT. DE GALIO,	17.726	7.634	4.483	-41,3
12122040	ALGAS CHASCÓN, FR. O SEC., INC	6.963	2.963	4.481	51,2
84082040	MOTORES USADOS PARA LA PROPULS	3.353	829	4.341	423,8
44152010	PALETAS DE MADERA	14.205	7.189	4.312	-40,0
19019090	LAS DEMÁS PREP. ALIM. A BASE H	6.472	1.567	4.231	170,0
44079920	MADERA ASERRADA O DESBAST. LON	8.356	3.822	4.222	10,5
3026923	MERLUZA DEL SUR ENT. FR. O REF	10.559	4.485	4.177	-6,9
16042090	LAS DEMÁS PREPARACIONES Y CONS	18.447	4.926	4.175	-15,2
7133310	FRÉJOL COMÚN, PARA SIEMBRA	1.531	1.091	4.145	279,8
84818010	LOS DEMÁS ART. DE GRIFERÍA Y Ó	10.330	4.454	4.143	-7,0
8082013	PERAS ASIÁTICAS FRESCAS	5.847	5.612	4.141	-26,2
36030040	DETONADORES	4.630	1.505	4.108	173,0
20029011	PURÉS Y JUGOS TOMATE, VALOR BR	9.383	5.078	4.101	-19,2
12060000	SEMILLA DE GIRASOL, INCLUSO QU	3.148	2.484	4.080	64,3
52094290	LOS DEMÁS TEJIDOS H. COLOR MEZ	14.595	5.946	4.026	-32,3
96091010	LAPICES DE COLORES PARA PINTAR	8.320	3.285	4.003	21,9
3041061	FILETES DE TRUCHAS FRESCOS O R	6.156	3.590	3.956	10,2
84185000	LOS DEMÁS ARMARIOS, VITRINAS,	10.546	3.686	3.954	7,3
74040019	LOS DEMÁS DESPERDICIOS Y DE SEC	8.185	3.375	3.954	17,2
48026112	LOS DEMÁS PAPELES, FIBRAS >10%	8.598	1.532	3.949	157,8
2044290	LOS DEMÁS CORTES DE OVINO SIN	2.558	1.247	3.942	216,1
94035010	CAMAS DE MADERA DEL TIPO DE LO	9.304	3.277	3.926	19,8
87043121	CAMIONETAS M. ÉMBOLO, ENC. CHISP	49.946	26.273	3.900	-85,2
51052910	TOPS DE LANA PEINADA	6.854	2.520	3.884	54,1
44081010	HOJAS PICHAPADO Y CONTRACHAPAD	5.862	2.504	3.873	54,7
15042010	ACEITE DE PESCADO CRUDO	11.504	2.716	3.836	41,2
2022000	CARNE DE BOVINO EN TROZOS, SIN	3.093	4	3.790	+
20089200	MEZCLAS PREPARADAS O CONSERV.	8.655	2.787	3.784	35,8
31042000	CLORURO DE POTASIO	5.760	3.652	3.749	2,7
87043161	CHASIS CAMIONETAS, MÉMB. E. CHI	9.261	5.439	3.735	-31,3
4029910	LECHE CONDENSADA	13.198	2.084	3.724	78,7
87032391	AUTOMÓVILES TURISMO, E. CHISPA	2.572	2.192	3.698	68,7
44031010	POSTES EN BRUTO C/ PINTURA, CR	7.509	4.295	3.642	-15,2
31059020	ABONOS MINERAL. O QUÍMICOS CON	8.203	2.842	3.637	28,0
24022000	CIGARRILLOS QUE CONTENGAN TABA	10.087	4.662	3.560	-23,6
12099110	SEMILLAS DE TOMATES PARA SIEMB	4.213	2.675	3.543	32,5

PRINCIPALES PRODUCTOS IMPORTADOS POR CHILE (*)
(Miles de US\$ cif)

(Continuación)

Código	Producto	2002	ENERO-MAYO		
			2002	2003	%Var 03/02
39219090	LAS DEMÁS PLACAS, LÁMINAS, HOJ	18.192	8.231	6.494	-21,1
84834011	ENGRANAJES	13.549	6.414	6.490	1,2
64041990	LOS DEMÁS CALZADOS CON SUELA D	9.989	3.975	6.482	63,1
87021011	V. AUT., M. ÉMBOLO, ENC. COMPRE	9.265	3.180	6.467	103,4
84224000	LAS DEMÁS MAQ. Y APAR. PARA EMP	9.725	4.892	6.457	32,0
90318090	LOS DEMÁS INSTR., APAR. Y MAQU	7.376	2.697	6.434	138,5
62046291	PANTALONES LARGOS, DE ALGODÓN	8.274	3.725	6.289	68,8
61102000	SUTERES, PULLOVERS, CHALECOS Y	11.896	5.699	6.282	10,2
27111300	BUTANOS LICUADOS	9.119	2.642	6.258	136,8
28353100	TRIFOSFATO DE SODIO (TRIPOLIFO	12.230	5.932	6.166	3,9
84219900	PARTES DE APARATOS PARA FILTRA	14.946	7.756	6.123	-21,1
48239010	LOS DEMÁS PAPELES PARA IMPRESI	17.113	9.099	6.120	-32,7
64039991	LOS DEMÁS CALZADOS CON PLANTIL	15.712	6.999	6.087	-13,0
84149090	LAS DEMÁS PARTES DE BOMBAS Y C	14.987	5.842	6.000	2,7
84212300	AP. FILTRAR LUBRIC. O CARBUR	13.250	5.783	5.923	2,4
23099090	LAS DEMÁS PREP. DEL TIPO UTILI	7.946	3.223	5.876	82,3
84718090	LAS DEMÁS U. DE MAQ. AUTOMÁTIC	14.026	4.770	5.836	22,3
33030000	PERFUMES Y AGUAS DE TOCADOR	15.190	5.799	5.743	-1,0
28151200	HIDRÓXIDO DE SODIO EN DISOLUCI	10.590	4.627	5.724	23,7
85171990	LOS DEMÁS TELÉFONOS DE USUARIO	18.916	7.491	5.704	-23,9
64039993	LOS DEMÁS CALZADOS PLANTILLA D	15.574	6.003	5.665	-5,6
84194000	APARATOS DE DESTILACION O DE R	2.092	1.400	5.643	303,2
90189080	LOS DEMÁS INSTR. Y APAR. MEDICI	12.913	5.129	5.623	9,6
31054000	DIHIDROGENO O TOSFATO DE AMON	17.927	5.833	5.621	-3,6
73181500	LOS DEMÁS ARTICULOS ROSCADOS,	11.891	4.758	5.593	17,5
48101910	LOS DEMÁS PAPELES P/ FINES GRÁ	11.002	4.607	5.564	20,8
72193200	PROD. ACERO INOX., ANCHO >=600	5.875	1.361	5.535	306,6
85438990	LAS DEMÁS MAQ. Y APAR. ELECTR	12.030	6.283	5.501	-12,4
85299070	LAS DEMÁS PARTES DESTINADAS A	10.439	2.582	5.465	111,7
84714910	LOS DEMÁS COMPUT. DIGITAL, EN S	1.324	716	5.459	662,4
84716024	IMPRESORAS POR INYECCION (CHOR	15.650	5.435	5.442	0,1
33072000	DESODORANTES CORPORALES Y ANTI	12.831	5.501	5.431	-1,3
72142000	BARRAS HE S/ALEAR, CMUESCAS O	4.932	2.192	5.423	147,5
84819000	PARTES ART. GRIFERIA Y ORGANOS	11.886	4.500	5.400	20,0
84818010	LOS DEMÁS ART. DE GRIFERIA Y O	13.627	5.002	5.384	7,6
84779090	LAS DEMÁS MAQ. Y APAR. TRABAJAR	8.757	3.209	5.331	66,1
61091011	T-SHIRTS Y CAMISetas PUNTO ALG	27.629	5.538	5.325	-3,8
87082990	LAS DEMÁS PART. Y ACC. CARROCERÍ	15.236	5.516	5.321	-3,5
40119910	LOS DEMÁS NEUM. NVOS CAUCHO TI	10.853	4.430	5.314	20,0
38083091	HERBICIDAS ACONDICIONADOS VENT	15.857	6.252	5.312	-15,0
85273130	LOS DEMÁS APAR. RADIOD. COMB. CIG	11.826	4.167	5.288	26,9
73239300	ARTICULOS DE USO DOMESTICO Y S	14.329	4.884	5.249	7,5
85445910	LOS DEMÁS CONDUCTORES ELECTR.	12.940	4.441	5.247	18,2
84351010	MÁQUINAS Y APARATOS EMPLEADOS	2.390	1.537	5.229	240,2
84295990	LAS DEMÁS PALAS MEC., EXCAVAD.	13.112	7.224	5.220	-27,7
48184010	TOALLAS HIGIENICAS, DE PASTA D	10.073	4.506	5.183	15,0
48025510	LOS DEMÁS PAPELES PESO >=40<=1	14.200	5.594	5.170	-7,6
29362700	VITAMINA C Y SUS DERIVADOS, SI	6.049	3.019	5.162	70,9
28030000	CARBONO (NEGROS DE HUMO Y FORM	8.948	3.692	5.155	39,6
25232900	LOS DEMÁS CEMENTO PORTLAND, EX	7.405	1.852	5.144	177,8
85179020	PARTES APAR. ELECTR. TELEFONIA	6.535	1.729	5.144	197,4
87032319	LOS DEMÁS VEHIC. TRAC 4R., E.C	7.301	2.641	5.142	94,7

(*) La selección corresponde a los 600 productos principales ordenados por monto para el período enero-mayo 2003.

(+) Variación superior o igual a 1.000%.

PRINCIPALES PRODUCTOS EXPORTADOS POR CHILE (*)
(Miles de US\$ fob)

(Continuación)

Código	Producto	2002	ENERO-MAYO		
			2002	2003	%Var 03/02
2071410	TROZOS Y DESPOJOS COMEST. DE G	8.288	6.562	3.510	-46,5
88021210	HELICÓPTEROS DE PESO EN VACÍO	-	-	3.507	+
9042010	PIMENTÓN SECO, TRITURADO O PU	15.783	6.142	3.487	-43,2
72091700	P. PLANOS FE S/ALEAR, EN ROLL,	5.184	1.045	3.472	232,1
27111200	PROPANO LICUADO	7	7	3.469	+
7108040	ESPÁRRAGOS, INCLUSO COCIDOS, C	9.048	2.994	3.450	15,3
12122090	LAS DEMÁS ALGAS, FRESCAS O SEC	4.624	2.772	3.433	23,9
3049062	LAS DEMÁS CARNES DE TRUCHA	8.783	3.637	3.420	-6,0
3032220	SALMONES DEL ATLÁNTICO Y DANUB	12.969	5.232	3.419	-34,7
8119090	LAS DEMÁS FRUTAS Y OTROS FRUTO	1.427	985	3.354	240,4
12099140	SEMILLAS DE PIMIENTO PARA SIEM	6.893	3.273	3.329	1,7
3037999	LOS DEMÁS PESCADOS CONG., EXCL	4.770	2.007	3.303	64,6
63053321	LOS DEMÁS SACOS, TALEGAS PIEN.	3.572	839	3.290	292,0
48193010	SACOS (BOLSAS) CON UNA ANCHURA	7.978	2.895	3.262	12,7
16059020	ALMEJAS PREPARADAS O CONSERVAD	5.870	2.304	3.184	38,2
21021000	LEVADURAS VIVAS	10.256	2.638	3.177	20,4
94035030	CÓMODAS DE MADERA DEL TIPO DE	6.879	2.055	3.162	53,9
3037991	ALFONSINO ENTERO CONG., EXCL.	4.114	629	3.161	402,9
20080719	LOS DEMÁS MELOCOTONES, INCLUSO	3.929	1.537	3.148	104,8
2032290	LAS DEMÁS CARNES DE PORCINOS S	12.826	3.884	3.142	-19,1
3054160	FILETES DE SALMONES DEL ATLÁN	6.161	2.419	3.117	28,9
20096910	LOS DEMÁS JUGOS DE UVA SIN FER	9.580	3.863	3.103	-19,7
3037932	CONGRIO DORADO DESCAB. Y EVISC	4.366	2.517	3.086	22,6
88033010	FUSELAJES PARA AVIONES Y SUSP	17.672	8.004	3.054	-61,9
48042900	LOS DEMÁS PAPELES KRAFT PARA S	8.973	3.803	3.051	-19,8
72091600	P. PLANOS FE S/ALEAR, EN ROLL,	5.433	503	3.032	503,3
89040010	REMOLCADORES DE ALTA MAR	1.460	-	3.025	+
3041059	LAS DEMÁS CARNES SALMONES FRES	2.280	652	2.977	356,4
21012010	EXTRACTOS, ESENCIAS Y CONCENTR	4.933	1.268	2.976	134,8
4069010	QUESO GOUDA Y DEL TIPO GOUDA	4.534	2.177	2.974	36,6
51121110	TEJIDO DE LANA PEINADA, CONT.	5.749	2.052	2.893	41,0
12099190	LAS DEMÁS SEMILLAS DE HORTALIZ	6.736	3.206	2.876	-10,3
39201020	LAS DEMÁS PLACAS DE POLÍMEROS	5.855	2.163	2.872	32,8
33049910	CREMAS PARA EL CUIDADO DE LA P	7.406	2.673	2.858	6,9
39201010	LAS DEMÁS PLACAS DE POLÍMEROS	6.279	2.383	2.856	19,8
25289010	ULEXITA NATURAL	3.890	1.524	2.814	84,6
84283900	LOS DEMÁS AP. ELEVADORES O TRA	3.881	1.627	2.779	70,8
51011100	LANA ESQUILADA, SUCIA, INCLUID	4.141	2.699	2.723	0,9
3053010	FILETES SALMON DEL PAC., ATL.	4.321	1.189	2.685	125,8
3075910	LOS DEMÁS PULPOS CONGELADOS	3.817	923	2.683	190,7
49119900	LOS DEMÁS IMPRESOS	4.438	1.604	2.661	65,9
74091900	LAS DEMÁS CHAPAS Y TIRAS DE CU	4.498	1.947	2.653	36,3
28417010	MOLIBDATOS DE AMONIO	7.410	2.383	2.631	10,4
12106900	LAS DEMÁS PREPARACIONES ALIMEN	8.571	4.026	2.628	-34,7
3031990	LOS DEMÁS SALMONES DEL PACÍFIC	2.668	2.609	2.593	-0,6
11041200	GRANOS DE AVENA APLÁSTADOS O E	3.968	1.680	2.582	53,7
7052910	ENDIBIA RADICCHIOS, FRESCAO	3.639	3.510	2.548	-27,4
2044220	PIERNA DE OVINO SIN DESHUESAR,	2.374	1.411	2.526	79,0
39239090	LOS DEMÁS ART. PARA EL TRANSPOR	5.197	2.555	2.522	-1,3
12099180	SEMILLAS DE PEPINO PARA SIEMBR	2.280	967	2.470	155,3
31059090	LOS DEMÁS ABONOS MINER. O QUÍM	4.055	2.728	2.463	-9,7
33051000	CHAMPUS	5.020	2.205	2.436	10,5

(*) La selección corresponde a los 600 productos principales ordenados por monto para el período enero-mayo 2003.

(+) Variación superior o igual a 1.000%.

PRINCIPALES PRODUCTOS IMPORTADOS POR CHILE (*)
(Miles de US\$ cif)

(Continuación)

Código	Producto	2002	ENERO-MAYO		
			2002	2003	%Var 03/02
31053000	HIDROGENOORTOFOSFATO DE DIAMON	10.989	4.410	5.126	16,2
33051000	CHAMPUS	11.943	4.842	5.123	5,8
30043910	LOS DEMÁS MEDIC. C/HORM. UOT	12.337	5.867	5.100	-13,1
2023020	CUARTOS TRASEROS DE BOVINOS, D	10.383	4.459	5.086	14,1
69022000	LADRILLOS Y SIMIL. CERÁMICOS P/	7.327	3.068	5.079	65,6
10011000	TRIGO DURO	19.507	5.050	4.986	-1,3
64029120	LOS DEMÁS CALZADOS CUBRAN TOBI	4.656	3.883	4.957	27,7
34011100	JABÓN DE TOCADOR (INCLUSO LOS	8.364	4.117	4.940	20,0
84399100	PARTES MAQ. O APAR. FABRICAR P	10.220	3.891	4.888	25,6
52094210	TEJ.H.COLOR MEZCLILLA, C. ALGO	15.586	5.360	4.819	-10,1
84814000	VÁLVULAS DE ALIVIO O DE SEGURI	9.373	3.555	4.816	35,5
27040000	COQUE Y SEMICOQUE DE HULLA. L	976	964	4.795	397,2
48114110	PAPEL AUTOADHESIVO EN ROLLOS	10.844	4.710	4.793	1,8
18050000	CACAO EN POLVO SIN AZUCARAR NI	11.650	3.929	4.771	21,5
25221000	CAL VIVA	9.284	3.856	4.749	23,2
90278090	LOS DEMÁS INSTR. Y APARATOS PA	11.600	4.708	4.746	0,8
27101129	LAS DEMÁS GASOLINAS, EXCEPTO P	24.240	12.263	4.705	-61,6
29041000	DERIV. SOLAM. SULFONADOS, SUS	13.030	5.990	4.680	-21,9
86011000	LOCOMOTORAS Y LOCOTRACTORES. D	20.515	4	4.673	+
55134100	TEJ. F.DISC. POLIÉS. C< 85%, EST	12.606	4.666	4.628	-0,8
85243110	DISCOS LASER GRAB. P/ REPRODUCCI	14.653	6.775	4.601	-32,1
84229090	LAS DEMÁS PART. MAQ. Y APAR. LIMP	9.191	3.436	4.562	32,8
33049910	CREMAS PARA EL CUIDADO DE LA P	10.970	4.680	4.555	-2,7
76061200	CHAPAS Y TIRAS ALEACIONES AL,	6.923	2.646	4.538	71,5
84143090	COMPRESORES USO EQUIPOS FRIGOR	12.318	4.641	4.506	-2,9
61103020	PULLOVERS, DE FIBRAS SINTÉTICA	6.480	4.986	4.481	-10,1
82121010	MÁQUINAS DE AFEITAR DESECHABLE	10.626	3.467	4.470	28,9
85272110	AP.COMB.GRAB O REP.SONIDO LECT	6.531	2.202	4.455	102,3
84716032	MONITORES (U.REPRES.VISUAL), C	14.897	5.296	4.452	-15,9
51052910	TOPS DE LANA PEINADA	7.425	2.260	4.447	96,8
39241000	VAJILLA Y DEMÁS ARTICULOS PARA	11.590	3.758	4.447	18,3
90183990	LAS DEMÁS JERINGAS, AGUIJAS, CA	9.326	3.720	4.440	19,4
39204300	LAS DEMÁS PLACAS POLÍMEROS DE	13.430	5.425	4.426	-18,4
17026090	LAS DEMÁS FRUCTOSAS Y JARABE F	13.204	6.249	4.418	-29,3
84295190	LAS DEMÁS CARGADORAS Y PALAS C	4.260	1.809	4.410	143,8
40116300	NEUM. NVOS CAUCHO A. REL. PV	2.244	1.058	4.403	316,4
32151940	LAS DEMÁS TINTAS DE IMPRIMIR L	9.819	4.247	4.396	3,5
85254020	CÁMARAS DIGITALES	7.537	1.581	4.385	177,3
85165010	HORNOS DE MICROONDAS, USO DOM	12.115	6.035	4.372	-27,6
84718010	UNIDADES DE CONTROL O ADAPTADO	11.284	3.534	4.336	22,7
23080000	LAS DEMÁS MAT. Y DESPERD. VEG.,	3.625	1.385	4.332	212,7
94051090	LAS DEMÁS LÁMPARAS Y APAR. ELE	10.189	2.896	4.317	49,1
40012900	LOS DEMÁS CAUCHOS NATURALES EN	6.467	2.470	4.299	74,0
84314190	LAS DEMÁS PARTES DE CANGILONES	10.627	5.139	4.291	-16,5
73211110	COCINAS DE COMB. GASEOSOS, O D	8.732	3.152	4.290	36,1
27131100	COQUE DE PETRÓLEO SIN CALCINAR	5.456	2.694	4.281	58,9
85061010	PILAS SEC. DE DIOXIDO DE MN, T	8.776	3.731	4.264	14,3
39021000	POLIPROPILENO, EN FORMAS PRIMA	11.171	4.998	4.261	-14,7
95039010	LOS DEMÁS JUGUETES DE PLÁSTICO	11.620	1.753	4.256	142,8
85372010	LOS DEMÁS SOPORTES PARA UNA TE	19.616	12.242	4.237	-65,4
18069090	LOS DEMÁS CHOCOLATES Y PREP. A	7.899	4.136	4.229	2,3
84313910	PARTES MAQ. Y APAR. ELEV O TRAS	5.922	2.147	4.221	96,6

PRINCIPALES PRODUCTOS EXPORTADOS POR CHILE (*)
(Miles de US\$ fob)

(Continuación)

Código	Producto	2002	ENERO-MAYO		
			2002	2003	%Var 03/02
54023100	HILADOS TEXT. NAILON O POL., T<	6.464	2.937	2.428	-17,3
74199911	COSPELES DE ALEACIONES DE BASE	1.098	1	2.427	+
22042911	MOSTO DE UVA FERM. PARCIALM.	6.329	2.596	2.424	-6,6
3042051	FILETES DE SALMONES DEL PACÍFI	8.050	4.049	2.420	-40,2
44103100	LOS DEMÁS TABLEROS DE MADERA,	4.949	1.883	2.405	27,7
73170010	PUNTAS Y CLAVOS, DE FUNDICIÓN,	4.742	1.986	2.395	20,6
44032030	SIMPLEMENTE ENCUADRADAS DE PIN	4.634	1.540	2.394	55,5
8109050	PLUMCOTS FRESCOS	2.664	2.641	2.368	-10,3
20098050	JUGO DE PERA SIN FERM. Y SIN A	4.541	2.491	2.316	-7,1
3056910	SALMONES DEL PAC., ATL. Y DAN.	9.512	6.330	2.292	-63,8
87089990	LAS DEMÁS PART. Y ACCESORIOS V	6.729	3.238	2.260	-30,2
2032210	CHULETAS DE PORCINO, SIN DESHU	5.197	1.778	2.256	26,9
74072190	BARRAS HUECAS A BASE DE COBRE-	4.813	1.297	2.230	71,9
70052910	LOS DEMÁS VIDRIOS SIN ARMAR, D	3.625	1.253	2.203	75,9
12099160	SEMILLAS DE COLIFLOR PARA SIEM	2.011	1.726	2.202	27,6
83111010	ELECTRODOS CON ALMA DE FE, RE	4.157	1.500	2.198	46,5
27040000	COQUE Y SEMICOQUE DE HULLA, L	2.206	2.206	2.182	-1,1
14049020	MUSGOS SEC., DIST. USADOS PARA	3.170	1.262	2.180	72,7
2043000	CANALES O MEDIAS CANALES DE CO	4.009	2.813	2.137	-24,0
70052930	LOS DEMÁS VIDRIOS SIN ARMAR, D	5.438	2.077	2.102	1,2
39235010	TAPAS DE PLÁSTICO	3.319	954	2.080	117,9
33059010	TINTURAS CAPILARES	6.434	2.792	2.072	-25,8
33061000	DENTÍFRICOS	7.564	2.860	2.047	-28,4
73063000	TUBOS Y PERF. HUECOS SOLDAD.,	3.439	1.192	2.037	70,9
18063290	LOS DEMÁS CHOCOLATES SIN RELL.	4.447	2.107	2.008	-4,7
12122060	ALGA CHICORES DE MAR, FR. O SE	5.583	3.316	2.006	-39,5
20098060	JUGO DE CIRUELA SIN FERM. Y SI	2.690	681	1.992	192,7
16059050	CARACOLES PREPARADOS O CONSERV	4.813	1.934	1.986	2,7
25289020	BORATOS DE SODIO CALCIO	5.004	1.636	1.977	20,9
85245390	LAS DEMÁS CINTAS MAG. GRABAC. S	7.868	3.095	1.975	-36,2
3054913	FILETES DE TRUCHA AHUMADOS	3.470	1.259	1.969	56,4
68091110	PLACAS DE YESO FRAGUABLE, REVE	2.730	552	1.966	255,8
72142000	BARRAS FE S/ALEAR O MUESCAS O	3.653	757	1.960	159,0
22043011	LOS DEMÁS MOSTOS CONCENTRADOS	805	127	1.955	+
10051090	LOS DEMÁS MAICES PARA SIEMBRA	7.452	7.159	1.951	-72,7
3049033	LAS DEMÁS CARNES DE MERO O BAC	1.964	593	1.946	228,2
68112000	LAS DEMÁS PLACAS, PANELES, LOS	1.234	136	1.936	+
21050020	FELADOS, INCLUSO CON CACA O, A	6.352	3.262	1.936	-40,7
87032291	AUTOMÓVILES TURISMO, E, CHISPA	20.727	5.865	1.935	-67,0
36020020	MEZCLAS A BASE DE TNT Y PENTRI	2.515	130	1.934	+
84181013	COMB. REFRIG. Y CONG. COMPRESIÓ	5.099	2.269	1.904	-16,1
41041100	CUEROS PIELS CURTID. BOVINOS	8.643	3.479	1.892	-45,6
12099920	SEMILLAS DE MELÓN PARA SIEMBRA	2.480	1.480	1.873	26,5
39269090	LAS DEMÁS MANUFACT. DE PLÁSTIC	5.262	1.900	1.872	-1,5
52094210	TEJ. H. COLOR MEZCLILLA, C/ALG	5.493	1.558	1.868	19,8
90258000	LOS DEMÁS INSTRUMENTOS, INCLUS	85	32	1.865	+
19041000	PRODUCTOS DE CEREALES, OBTENID	4.796	1.802	1.865	3,5
76072090	LAS DEMÁS HOJAS Y TIRAS DELGAD	3.199	1.498	1.862	24,3
3037111	SARDINA ENTERA CONG., EXCLUIDO	2.011	833	1.855	122,6
44103200	LOS DEMÁS TABLEROS DE PART. DE	5.463	2.707	1.852	-31,6
3056920	TRUCHAS SALADAS SIN SECARNIA	5.119	2.779	1.846	-33,6
3037922	JUREL DESCAB. YEVI SC., CONG.,	9.819	2.973	1.841	-38,1

PRINCIPALES PRODUCTOS IMPORTADOS POR CHILE (*)
(Miles de US\$ cif)

(Continuación)

Código	Producto	2002	ENERO-MAYO		
			2002	2003	%Var 03/02
30042010	MEDICAMENTOS CON OTROS ANTIBIÓ	10.963	5.253	4.211	-19,8
30023000	VACUNAS PARA LA MEDICINA VETER	8.965	3.589	4.211	17,3
84199000	PARTES DE APAR. Y DISPOSITIVOS	8.133	3.509	4.193	19,5
85167900	LOS DEMÁS APARATOS ELECTROTÉRM	5.410	2.829	4.179	47,7
17049030	CARAMELOS	10.443	4.418	4.136	-6,4
27111900	LOS DEMÁS GASES DE PETRÓLEO E	13.392	5.285	4.132	-21,8
84145900	LOS DEMÁS VENTILADORES,	11.815	2.898	4.131	42,6
84821010	RODAMIENTOS DE BOLAS RADIALES	8.468	3.549	4.130	16,4
85023930	LOS DEMÁS GRUPOS ELECTRÓGENOS,	2.246	2.246	4.126	83,7
86050000	COCHES VIAJERO EQUIP. Y DEMÁS P	-	-	4.121	-
39232910	BOLSAS DE POLÍMEROS DE LOS DEM	5.658	2.686	4.120	53,4
71151000	CATALIZADORES EN FORMA DE TELA	6.080	1.822	4.116	125,9
90111000	CAFÉ SIN TOSTAR, SIN DESCAFEIN	10.473	5.735	4.077	-28,9
29224100	LISINA Y SUS ÉSTERES; SALES DE	6.656	3.121	4.066	30,3
84834022	REDUCTORES DE VELOCIDAD	6.140	2.853	4.048	41,9
39249000	LOS DEMÁS ART. DE USO DOM. Y D	6.013	2.155	4.047	87,8
5059000	PIEL Y OTROS PART. DE AVES,	7.811	2.311	3.996	72,9
84212990	LOS DEMÁS APARATOS PARA FILTRA	5.808	2.694	3.992	48,2
64031990	LOS DEMÁS CALZADOS PIDEPORTES,	6.733	2.512	3.987	58,7
62046311	PANTALONES LARGOS, DE FIBRAS	7.260	3.588	3.968	10,6
4022118	LECHE EN POLVO, SIN AZÚCARNI	3.093	713	3.963	455,7
64029991	LOS DEMÁS CALZADOS CON PLANTIL	9.560	3.745	3.956	5,6
85369013	CONECTORES, BORNES Y SIMIL., P	10.286	4.478	3.956	-11,6
87083990	LOS DEMÁS FRENSOS Y SERVOFRENS	8.032	3.248	3.955	21,8
84133090	LAS DEMÁS BOMBAS DE CARBURANTE	8.466	3.404	3.955	16,2
90261090	LOS DEMÁS INSTR. Y APAR. MEDIDA	7.460	2.836	3.950	39,3
84059000	PARTES DE GENERADORES DE GASES	144	76	3.947	+
64021990	LOS DEMÁS CALZADOS PIDEPORTE, S	5.220	665	3.939	492,3
85016490	GENERADORES DE CORR. ALT., DE	14.766	939	3.938	319,6
84189990	LAS DEMÁS PART. DE MATERIALES,	14.394	6.802	3.911	-42,5
59021000	NAPAS TRAMADAS PARA NEUMÁTICOS	9.139	4.087	3.903	-4,5
84714190	LOS DEMÁS COMPUTADORES DIGIT.,	16.893	8.869	3.893	-56,1
62029310	CASACAS, DE FIBRAS SINTET. OA	3.405	2.821	3.891	37,9
84249000	PARTES APAR. MECAN. P/ PROYECTAR	11.067	3.797	3.862	1,7
49019939	LOS DEMÁS LIBROS DE LITERATURA	11.078	4.008	3.861	-3,7
49019920	LOS DEMÁS LIBROS ACADÉMICOS, C	7.492	3.473	3.837	10,5
84223090	LAS DEMÁS MAQ. Y APAR. LLENAR,	5.251	1.667	3.829	129,7
84138100	LAS DEMÁS BOMBAS PARA LÍQUIDOS	9.247	3.900	3.826	-1,9
39201010	LAS DEMÁS PLACAS DE POLÍMEROS	11.498	5.081	3.824	-24,7
84191100	CALENTADORES DE AGUA DE CALENT	7.504	4.885	3.816	-21,9
29011000	HIDROCARBUROS ACÍCLICOS, SATUR	1.319	224	3.807	+
85389090	LAS DEMÁS PARTES DE LOS APARAT	8.988	3.705	3.805	2,7
73021000	CARRILES (RIELES) DE FUNDICIÓN	2.107	644	3.788	488,7
84772000	MÁQUINAS EXTRUSORAS,	19.558	14.428	3.787	-73,8
85299090	LAS DEMÁS PART. DESTINADAS DE	15.345	9.110	3.785	-58,4
22083010	WHISKY, DE ENVEJECIMIENTO <= A	10.908	3.920	3.749	-4,4
48184090	COMPRESAS Y TAMPONES HIGIÉNICO	6.334	2.747	3.747	36,4
83099090	LOS DEMÁS TAPONES, TAPAS, SOBR	8.774	3.580	3.737	4,4
84431100	MÁQUINAS Y APAR. DE IMPRIMIR,	6.374	4.019	3.732	-7,1
84811000	VALVULAS REDUCTORAS DE PRESION	8.268	3.217	3.715	15,5
83081010	INSECTICIDAS ACOND. VTA POR ME	15.229	4.152	3.689	-11,2
87089390	PARTES DE EMBRAGUES DE VEH. AU	7.242	2.705	3.682	36,1

(*) La selección corresponde a los 600 productos principales ordenados por monto para el período enero-mayo 2003.

(+) Variación superior o igual a 1.000%.

PRINCIPALES PRODUCTOS EXPORTADOS POR CHILE (*)
(Miles de US\$ fob)

(Continuación)

Código	Producto	2002	ENERO-MAYO		
			2002	2003	%Var 03/02
29173200	ORTOFTALATOS DE DIOCTILO	3.635	1.106	1.833	65,7
39233040	PREFORMAS DE POLITEREFALATO D	5.302	2.588	1.828	-29,4
27101930	COMBUSTIBLE PARA MOTORES A REA	456	456	1.826	300,9
44170010	HERRAMIENTAS DE MADERA	4.107	1.582	1.816	14,7
56039490	LAS DEMÁS TELAS SIN TEJER, REC	4.598	1.927	1.813	-5,9
8062090	LAS DEMÁS PASAS, EXCEPTO MOREN	5.263	1.436	1.805	25,7
3049044	LAS DEMÁS CARNES DE MERLUZA CO	6.584	2.422	1.801	-25,6
39031100	POLIESTIRENO EXPANDIBLE EN FOR	2.588	1.051	1.795	70,8
83024290	LAS DEMÁS GUARNICIONES, HERRAJ	2.860	767	1.790	133,4
84099990	LAS DEMÁS PART. DESTINADAS PRI	3.847	1.833	1.786	-2,6
48051900	LOS DEMÁS PAPELES Y CARTONES P	5.059	322	1.779	452,9
8119030	MELOCOTONES, SIN COCER O COC.,	1.795	1.336	1.778	33,1
12122030	ALGAS PELLILLO, FR. O SEC., INC	2.749	896	1.772	97,8
39069000	LOS DEMÁS POLÍMEROS ACRÍLICOS	3.510	1.535	1.769	15,3
69109030	TAZAS DE RETRETES, EXCEPTO DE	5.340	2.077	1.768	-14,9
22042113	VINO BLANCO MEZCLAS, CAPACIDAD	2.637	980	1.766	80,3
48202010	CUADERNOS CON UN LADO SUP.A2	3.830	2.602	1.758	-32,4
44039931	MADERAS PARA PULPA, DE EUCALIP	10.590	3.522	1.757	-50,1
3054190	LOS DEMÁS SALMONES AHUMADOS, I	4.554	2.185	1.750	-19,9
73121010	CABLES 1-80 MM.DÍAMET, ALAMBR	2.493	733	1.745	138,2
48191010	CAJAS DE CARTÓN CORRUGADO	2.493	1.509	1.744	15,6
12099150	SEMILLAS DE ZAPALLO PARA SIEMB	1.889	692	1.739	151,3
41041900	LOS DEMÁS C. Y P. CURTIDOS DE	2.953	1.382	1.725	24,8
18069020	CHOCOLATES SIN RELLENOS, EN FO	7.038	3.059	1.715	-43,9
41071200	CUEROS SEC. Y PIELS ENT. APER	4.675	1.264	1.710	35,2
3032290	LOS DEMÁS SALMONES DEL ATLÁNTI	3.296	1.552	1.689	8,9
87032399	LOS DEMÁS VEHIC. M.EMBOL. E. C	2.803	2.650	1.683	-36,5
3026972	ALBACORA COMUNDESCAB. Y EVISC	3.370	1.077	1.668	54,8
5040010	TRIPAS SALADAS O EN SALSUMIERA	3.171	1.347	1.655	22,9
44012219	MADERA EN PLAQUITA O PARTÍCULA	5	-	1.645	+
85179090	LAS DEMÁS PARTIAPAR.ELECT. TELE	852	312	1.632	423,4
84749090	LAS DEMÁS PARTI.MAQ.Y AP.PITRAB	3.593	1.791	1.628	-9,1
41021000	CUEROS Y PIELS EN BRUTO DE OV	2.200	1.356	1.624	19,7
2023090	LAS DEMÁS CARNES DE BOVINOS DE	2.316	454	1.596	251,9
3049092	LAS DEMÁS CARNES DE MERLUZA DE	4.542	688	1.558	126,6
89019092	LOS DEMÁS BARCOS GRANLEROS	-	-	1.550	+
69109040	ESTANQUES, EXCEPTO DE PORCELAN	4.755	1.586	1.544	-2,7
44089020	HOJAS PARA CHAPADO Y CONTRACHA	3.160	1.376	1.539	11,9
84295110	CARGADORAS FRONTALES	434	160	1.520	851,5
16059010	ERIZOS DE MAR PREPARADOS O CON	16.373	1.601	1.503	-6,1
89019019	LOS DEMÁS BARCOS TRANPTE.MERCA	2.771	2.771	1.500	-45,9
30042010	MEDICAMENTOS CON OTROS ANTIBIÓ	3.887	1.682	1.492	-11,3
39231010	CAJAS DE PLÁSTICO	4.669	2.221	1.487	-33,0
73101010	BARRILES, TAMB. Y BIDONES FUND	1.966	1.003	1.478	47,4
15171010	MARGARINA, EXC. LA MARG. LIQ.,	4.541	1.628	1.473	-9,5
33021000	MEZCLAS SUST. ODORÍFERAS, USAD	4.229	1.725	1.470	-14,8
12099930	SEMILLAS DE SANDÍA PARA SIEMB	1.938	1.205	1.465	21,6
29181200	ÁCIDO TARTÁRICO.	4.160	1.193	1.464	22,7
38082090	LOS DEMÁS FUNGICIDAS ACOND. VE	2.671	897	1.453	62,0
38029010	MATERIAS MINERALES NATURALES A	2.949	683	1.448	112,0
20098090	LOS DEMÁS JUGOS FRUTAS Y HORT	6.200	1.167	1.418	21,5
62031110	TRAJES (AMBOS O TERNOS) DE LAN	3.350	1.957	1.415	-27,7

(*) La selección corresponde a los 600 productos principales ordenados por monto para el período enero-mayo 2003.

(+) Variación superior o igual a 1.000%.

PRINCIPALES PRODUCTOS IMPORTADOS POR CHILE (*)
(Miles de US\$ cif)

(Continuación)

Código	Producto	2002	ENERO-MAYO		
			2002	2003	%Var 03/02
55013000	CABLES ACRÍLICOS O MODACRÍLICO	6.638	2.841	3.682	29,6
84314320	PARTES UNIDAD PERFORACIÓN O SO	9.056	4.788	3.671	-23,3
59113200	TELAS, FIELTRO SIN FIN TIPOS D	9.439	5.097	3.670	-28,0
27101190	LOS DEMÁS ACEITES LÍQUIDOS (LI	7.445	1.139	3.662	221,7
84193900	LOS DEMÁS SECADORES.	8.194	916	3.637	297,0
62019211	CASACA PARA HOMBRES, DE ALGODÓ	4.040	2.899	3.635	25,4
28365000	CARBONATO DE CALCIO	5.975	2.351	3.628	54,4
64029992	LOS DEMÁS CALZADOS PARA HOMBR	8.679	3.808	3.627	-4,7
84418000	LAS DEMÁS MAQ. Y APAR. PITRAB.	6.812	4.716	3.623	-23,2
61112000	PRENDAS Y COMPL.VESTIR, DE PUN	8.763	3.291	3.614	9,8
85252020	RADIORECEPTORES (TRANSCPTORES	8.121	3.334	3.612	8,3
85044010	FUENTES DE PODER.PMAQUINAS PR	9.450	4.944	3.606	-27,1
47032100	PASTA QUIM.CONIF. SULF.O SOSA	8.357	2.855	3.601	26,1
62121020	SOSTENES (CORPIÑOS), INCL. DE	11.763	4.811	3.600	-25,2
85281210	AP.REC.TV., INCL. CIR. RADIO	13.544	4.840	3.600	-25,6
85365019	LOS DEMÁS INTERRUPTORES PARA U	7.274	3.651	3.592	-1,6
73121010	CABLES 1-80 MM.DÍAMET, ALAMBR	7.494	3.011	3.590	19,2
84213110	FILTROS DE ENTRADA DE AIRE PAR	7.970	3.678	3.584	-2,6
55032000	FIBRAS DE POLIESTER, DISCONTIN	7.447	3.056	3.582	17,2
84304190	LAS DEMÁS MAQUINAS DE SONDEO O	8.620	3.537	3.575	1,1
48239099	LOS DEMÁS PAPEL, CARTON, GUATA	6.765	2.410	3.568	48,1
30045010	LOS DEMÁS MEDIC. CON VITAMINAS	8.891	4.235	3.552	-16,1
64031910	CALZADO P/CABALGATA, GOLF, MONTA	10.207	3.483	3.520	1,0
85364990	LOS DEMÁS RELEVADORES O RELES,	5.932	2.149	3.502	62,9
73084000	MAT.ANDAMIJE, ENCOFRADO, APEO	9.971	3.843	3.502	-8,9
79011100	CINC EN BRUTO SIN ALEAR, CON U	7.896	3.517	3.495	-0,6
76071100	HOJAS Y TIRAS DELG. DE AL, ESP	10.905	4.825	3.494	-27,6
72123000	PDOS LAM. HE O ACERO, S/ALEAR,	8.288	2.259	3.488	54,4
37019910	PLACAS METÁLICAS PARA LA PREPA	6.813	2.678	3.482	30,1
32041700	COLORANTES PIGMENTARIOS Y PREP	6.886	3.032	3.468	14,4
39233040	PREFORMAS DE POLITEREFALATO D	7.556	2.913	3.465	18,9
40021910	CAUCHO POLIBUTADIENO-ESTIRENO	8.022	3.120	3.434	10,1
38082010	FUNGICIDAS ACOND. VTA POR MENO	12.701	4.020	3.424	-14,8
84821090	LOS DEMÁS RODAMIENTOS DE BOLAS	7.675	3.000	3.423	14,1
15162030	ACEITES VEGETALES TOTAL O PARC	1.783	297	3.418	+
72254000	LOS DEMÁS PROD.LAM ACERO CALIE	8.290	4.506	3.395	-24,7
84389000	PARTES DE MAQ. Y APAR. PIPREPI	7.853	3.051	3.378	10,7
70132999	LOS DEMÁS ART. DE VIDRIO PARA	7.752	2.636	3.363	27,6
85162900	LOS DEMÁS APAR. ELECTR. PICAL	4.593	3.548	3.356	-5,4
84388010	LAS DEMÁS MAQ. Y APAR. PREP PES	5.533	1.630	3.335	104,6
40169910	ARTICULOS PARA USOS TÉCNICOS D	7.931	2.973	3.332	12,1
33061000	DENTÍFRICOS	7.170	2.964	3.330	12,3
38083011	HERBICIDAS ACOND. VTA POR MENO	13.444	3.548	3.310	-6,7
20130910	LAS DEMÁS CARNES DE BOVINOS DE	6.281	1.834	3.309	80,4
84859010	AROS DE OBTURACIÓN, RETENES	6.856	2.930	3.308	12,9
90213900	LOS DEMÁS ARTICULOS Y APARATOS	6.419	2.026	3.307	63,2
55095330	LOS DEMÁS HIL. F.DISC.POLIEST.	10.587	3.637	3.306	-9,1
61099021	T-SHIRTS Y CAMISETAS DE PUNTO,	8.767	2.386	3.298	38,2
87041090	LOS DEMÁS VOLQUETES AUTOM. PI	38.734	22.082	3.263	-85,2
19041000	PRODUCTOS DE CEREALES, OBTENID	7.707	3.018	3.256	7,9
87033390	LOS DEMÁS VEH. E.COMPRESION, M	7.523	2.305	3.246	40,8
62019321	PARKAS PARA HOMBRES, DE FIBRAS	2.922	2.131	3.244	52,2

PRINCIPALES PRODUCTOS EXPORTADOS POR CHILE (*)
(Miles de US\$ fob)

(Continuación)

Código	Producto	2002	ENERO-MAYO		
			2002	2003	%Var 03/02
3021229	LOS DEMÁS SALMONES DEL ATLÁNTI	4.231	1.782	1.415	-20,6
8023290	LAS DEMÁS NUECES DE NOGAL SIN	8.685	769	1.393	81,3
39174090	LOS DEMÁS ACCESORIOS DE TUBERÍ	2.987	911	1.380	51,4
76129000	LOS DEMÁS DEPÓSITOS, CISTERNAS	1.663	616	1.378	123,6
3026951	REINETA ENTERA FR. O REFR. EX	3.728	1.632	1.373	-15,9
87019019	LOS DEMÁS TRACTORES DE RUEDAS	-	-	1.369	+
10400000	AVENA	1.837	1.264	1.366	8,1
94033020	ESTANTERÍAS DE MADERA, DEL TIP	3.496	1.369	1.363	-0,4
33049990	LAS DEMÁS PREPARACIONES DE BEL	2.637	1.183	1.361	15,1
19053200	BARQUILLOS Y OBLEAS, INCL. REL	4.686	2.472	1.358	-45,1
84714190	LOS DEMÁS COMPUTADORES DIGIT,	2.819	1.046	1.353	29,3
18069010	CHOCOLATES RELLENOS, EN FORMAS	3.468	920	1.350	46,8
84139100	PARTES DE BOMBAS PARA LÍQUIDOS	4.261	1.470	1.347	-8,4
55151320	CAFÉ INSTANTÁNEO, SIN AROMATIZ	2.961	771	1.342	74,1
72042100	DESPERDICIOS Y DESECHOS, DE AC	2.489	828	1.338	61,6
48103200	PAPEL Y CARTÓN KRAFT, EXC. P/IF	931	-	1.337	+
3041011	FILETES DE ALBACORA, FRESCOS O	6.249	1.981	1.326	-98,3
9023000	TÉ NEGRO (FERM.) Y TÉ PARCIALM	4.312	1.435	1.317	-8,2
3074990	JIBIAS, GLOBITOS, CALAMARES Y	1.970	508	1.317	159,2
21011110	CAFÉ INSTANTÁNEO, SIN AROMATIZ	5.329	2.051	1.307	-36,3
28299010	YODATO DE POTASIO	3.863	1.760	1.306	-25,8
12091000	SEMILLA DE REMOLACHA AZUCARERA	660	518	1.305	151,8
54072000	TEJIDOS FABRICADOS CON TIRAS O	3.789	807	1.300	61,1
52094100	TEJIDOS HIL. COLORES, C. ALGODÓN	3.188	503	1.291	156,8
48202090	LOS DEMÁS CUADERNOS DE OTROS T	419	222	1.291	481,6
62033100	CHAQUETAS (SACOS) DE LANA O PE	1.462	447	1.288	188,2
16059040	LOCOS PREPARADOS O CONSERVADOS	5.466	634	1.277	101,3
28276010	YODURO DE SODIO	1.108	24	1.270	+
44032011	MADERA PARA PULPA DE PINO RADI	5.673	899	1.266	40,9
12119020	ORÉGANO, FR. O SECO, INCL. COR	3.416	1.677	1.260	-24,9
44102100	TABLEROS O. ST. BOARD Y WAFERB	1.364	242	1.251	417,8
30043910	LOS DEMÁS MEDIC. C/HORM. U OT	3.723	1.484	1.251	-15,7
30044010	MEDIC. C/ALCALOIDES O DERIV.	2.432	1.064	1.245	17,1
8023100	NUECES DE NOGAL CON CÁSCARA, F	7.128	151	1.243	725,9
84314990	LAS DEMÁS PART. DE MÁQ. O APA	1.106	320	1.243	288,5
48010020	PAPEL PRENSA EN HOJAS	2.279	780	1.241	59,0
8023210	NUECES DE NOGAL SIN CÁSCARA, F	4.493	646	1.235	91,3
41015000	CUEROS Y PIEL ENT. BRUTO, BOVIN	1.617	436	1.233	183,0
48041110	LOS DEMÁS PAPELES CRUDOS PARA	2.055	-	1.218	+
38082010	FUNGICIDAS ACOND. VTA. POR MEN	4.899	1.293	1.217	-5,8
48030010	PAPEL DEL TIPO ÚTILIZADO PARA	1.241	248	1.213	389,7
8109010	CAQUIS FRESCOS	1.423	1.244	1.193	-4,1
51121911	LOS DEMÁS TEJ. LANA PEIN, CONT	1.725	563	1.186	110,8
27101190	LOS DEMÁS ACEITES LIVIANOS (LI	588	-	1.186	+
44160020	DUELAS DE MADERA	690	226	1.184	423,8
70052190	LOS DEMÁS VIDRIOS SI ARMAR, COLO	1.753	586	1.171	99,9
33030000	PERFUMES Y AGUAS DE TOCADOR	3.673	1.465	1.171	-20,1
19011090	LAS DEMÁS PREP. ALIM. INFANTIL	3.912	1.392	1.167	-16,2
30041010	MEDIC. C/PENCIL. O CON ESTR.	2.315	1.013	1.164	14,9
12010010	HABAS DE SOJA, INCLUSO QUEBRAN	793	751	1.154	53,7
2044210	PALETA DE OVINO SIN DESHUESAR,	1.090	514	1.153	124,4
3042080	FILETES DE CONGRIO CONGELADOS	3.501	2.204	1.152	-47,8

PRINCIPALES PRODUCTOS IMPORTADOS POR CHILE (*)
(Miles de US\$ cif)

(Continuación)

Código	Producto	2002	ENERO-MAYO		
			2002	2003	%Var 03/02
87053090	LOS DEMÁS CAMIONES DE BOMBEROS	2.295	2.276	3.240	42,4
73061000	TUBOS HUECOS, DE HE O ACERO, P/	7.767	2.800	3.232	15,4
62019311	CASACA PARA HOMBRES, DE FIBRAS	3.918	2.848	3.225	13,2
90268000	LOS DEMÁS INSTR. Y APAR. PARA	2.070	1.099	3.209	192,1
11071000	MALTA (DE CEBADA U OTROS CEREA	5.352	1.304	3.205	145,8
38083093	REGULADOR CRECIMO PLANTAS ACO	3.588	2.564	3.202	24,9
84223010	MAQUINAS LLENAR, CERRAR, TAPAR	8.248	2.884	3.164	9,7
62092000	PRENDAS Y COMPLEMENTOS DE VEST	5.443	2.132	3.151	47,8
85211020	LOS DEMÁS VIDEO REC. IMAGEN SO	10.468	3.209	3.149	-1,9
85175010	MODEMS PARA MÁQ. PROCESADORAS D	11.960	4.026	3.146	-21,9
85231300	CINTAS MAGNÉTICAS, DE ANCHURA	6.701	2.893	3.139	8,5
84136000	LAS DEMÁS BOMBAS VOLUMÉTRICAS	7.093	2.888	3.125	8,2
62029200	ANORAK, CAZADORAS Y SIMIL., DE	3.670	2.124	3.124	47,1
84859090	LAS DEMÁS PART. MÁQ. O APAR. S/	7.600	2.960	3.118	5,3
62034210	PANTALONES DE ALGODÓN MEZCLIL	7.608	2.873	3.107	8,1
64029993	LOS DEMÁS CALZADOS PARA MUJER	12.014	4.202	3.103	-26,2
72101200	PROD. LAMINADO HE, ESTANADOS,	8.766	5.523	3.097	-43,9
85030090	LAS DEMÁS PARTES IDENTIFIC. DE	6.339	1.849	3.095	67,3
84179000	PARTES DE HORNOS INDUSTRIALES	3.137	1.647	3.092	87,7
84264100	LAS DEMÁS MÁQ. Y APAR., AUTOP	18.530	5.719	3.091	-46,0
84413000	MAQUINAS P/FABRICAR CAJA, TAMB	1.890	743	3.086	315,2
84419000	PARTES DE MÁQ. P/TRABAJO PA	5.702	2.554	3.074	20,4
84501112	MAQUINAS LAVAR ROPA AUTOM. C/TA	5.518	2.446	3.065	25,3
84831090	LOS DEMÁS ARBOLES DE TRANSMISI	5.514	2.223	3.065	37,9
35051000	DEXTRINA Y DEMÁS ALMIDONES Y F	5.595	2.373	3.059	28,9
84839000	RUEDAS DENTADAS Y ÓRG. ELEM. TRA	7.710	3.815	3.043	-20,2
39235010	TAPAS DE PLÁSTICO	9.013	3.770	3.042	-19,3
84798200	MÁQ. APAR. P/MEZCLAR, PULVERIZ	6.288	3.582	3.040	-15,1
85199910	LECTORES DE DISCOS COMPACTOS	8.641	1.941	3.039	56,6
29291010	2,4-DISOCIANATO DE TOLUENO (TD	6.323	3.018	3.037	0,6
39235090	TAPONES, CAPSULAS Y DEMÁS DISP	5.493	1.548	3.029	95,7
84272016	MONTACARGA CARGA FRONTAL C/MOT	12.010	7.086	3.026	-57,3
34039900	LAS DEMÁS PREP. LUBRICANTES, A	4.362	1.802	3.015	67,3
48115900	LOS DEMÁS PAPEL. Y CARTON. REC	4.109	1.221	3.008	146,3
85178090	LOS DEMÁS APARATOS DE TELEFONÍ	9.502	3.304	3.003	-9,1
85173010	CENTRALES DE COMPUTACION AUTOM	10.633	2.675	3.002	12,2
7134000	LENTEJAS SECAS DESV., AUNQUE	5.809	2.306	2.997	30,0
62053011	CAMISAS DE FIBRAS SINTÉTICAS D	9.300	2.714	2.983	9,9
32151191	LAS DEMÁS TINTAS NEGRAS PARA I	6.235	2.095	2.981	42,3
85271300	LOS DEMÁS APAR. COMB. GRAB. O REP	6.115	1.402	2.976	112,3
84073400	MOTOR EMBOLO (PISTON) ALTERNAT	12.410	6.467	2.976	-54,0
84213990	LOS DEMÁS APARATOS PARA FILTRA	9.492	3.064	2.959	-3,4
84807100	MOLDES P/CAUCHO O PLAST, P/MOL	6.230	2.041	2.959	45,0
70109020	BOTELLAS DE VIDRIO PARA BEBIDA	1.844	363	2.955	713,4
37025410	LAS DEMÁS PEL. FOTOG. COLOR ANC	7.446	3.087	2.947	-4,5
37011000	PLACAS Y PELICULAS PLANAS, PAR	5.835	2.217	2.944	32,8
11090000	GLUTEN DE TRIGO, INCLUSO SECO	4.688	2.283	2.944	28,9
73064000	LOS DEMÁS TUBOS Y PERF. HUECOS,	4.543	1.689	2.943	74,3
64039112	BOTIN QUE CUBRA EL TOBILLO, PL	3.475	2.567	2.942	14,6
40101100	CORREAS TRANSPORTADORAS DE CAU	8.498	4.009	2.942	-26,6
84833020	BUJES SIN LOS RODAMIENTOS INCO	5.089	1.965	2.935	49,3
85365015	INTERRUPTORES TERMOMAGNÉTICOS	7.104	2.038	2.932	43,8

(*) La selección corresponde a los 600 productos principales ordenados por monto para el período enero-mayo 2003.

(+) Variación superior o igual a 1.000%.

PRINCIPALES PRODUCTOS EXPORTADOS POR CHILE (*)
(Miles de US\$ fob)

(Continuación)

Código	Producto	2002	ENERO-MAYO		
			2002	2003	%Var 03/02
85392290	LAS DEMÁS LÁMPARAS INCANDESC.	1.071	133	1.135	751,0
7129090	LAS DEMÁS HORTAL. MEZCLAS DE	1.397	665	1.132	70,3
12122050	ALGA LUGA LUGA, FR. O SEC., IN	665	577	1.132	96,2
44160010	BARRILES, CUBAS, TINAS Y TINAJ	1.969	733	1.128	53,9
20086019	LAS DEMÁS CEREZAS CONSERVADAS	2.932	1.875	1.124	-40,1
19053100	GALLETAS DULCES (CON ADICIÓN D	3.831	1.881	1.123	-40,3
16042040	LAS DEMÁS PREPARACIONES Y CONS	1.104	115	1.117	869,9
22042119	LAS DEMÁS VINOS BLANCOS CON DE	3.861	1.975	1.108	-43,9
16051012	JAIBAS CONSERVADAS CONGELADAS	3.460	1.245	1.103	-11,5
84191100	CALENTADORES DE AGUA DE CALENT	5.411	2.361	1.090	-53,8
44113100	TABLEROS FIBRAS DENS. >0.35 <=	6.024	4.309	1.088	-74,8
1019011	CABALLOS DE CARRERA VIVOS	2.427	1.535	1.084	-29,4
17041090	LAS DEMÁS CHICLES Y GOMAS DE M	2.707	1.148	1.080	-5,9
35040090	LAS DEMÁS PEPTONAS Y DERIV. Y	2.012	670	1.072	60,0
39199010	LAS DEMÁS PLACAS, ..., PELÍC. A	1.216	1.004	1.071	6,6
84181012	COMB. REFRIG. Y CONG. COMPRESIO	1.142	365	1.063	191,3
28273920	CLORURO DE COBRE (CUPROSO)	2.283	912	1.062	16,4
28070000	ÁCIDO SULFÚRICO: OLEUM	2.132	142	1.057	643,4
94039020	RESPALDOS PARA CAMAS	3.255	1.166	1.053	-9,7
30045010	LAS DEMÁS MEDIC. CON VITAMINAS	2.195	1.006	1.049	4,3
94036090	LOS DEMÁS MUEBLES DE MADERA	3.005	902	1.047	16,1
19019011	DULCE DE LECHE (MANJAR), CONT.	3.960	1.599	1.045	-34,7
85179050	LAS DEMÁS PARTES, INCL. PLACA F	11	8	1.043	+
22030000	CERVEZA DE MALTA	1.319	407	1.035	154,5
94035090	LOS DEMÁS MUEBLES MADERA TIPO	3.695	1.869	1.032	-44,8
73089000	LAS DEMÁS CONSTRUCC. Y SUS PART	4.369	2.364	1.029	-56,5
49019939	LOS DEMÁS LIBROS DE LITERATURA	1.506	590	1.024	73,6
23099090	LAS DEMÁS PREP. DEL TIPO ÚTIL	1.774	828	1.016	22,7
44189090	TABLEROS CELULARES Y DEMÁS OBR	729	260	1.015	290,3
3041041	FILETES DE MERLUZA COMÚN FRESC	2.143	979	1.015	3,6
16051022	CENTOLLA CONSERVADA EN RECIP	2.935	892	1.015	13,8
3037919	LAS DEMÁS MERMOS CONG., EXCLU	221	144	1.011	602,5
2071430	DESPOJOS DE GALLO O GALLINA,	1.106	606	1.008	66,4
84118100	LAS DEMÁS TURBINAS DE GAS DE P	680	581	1.005	72,9
35061020	PROD. ÚTIL. COMO COLAS O ADH	1.111	372	1.004	170,2
22042130	LOS DEMÁS VINOS CONDEN. DE OR	2.187	1.140	1.002	-12,1
7109000	MEZCLAS DE HORTALIZAS, INCLUSO	1.427	628	1.001	59,5
28331100	SULFATO DE DISODIO	2.931	1.129	992	-12,1
33012400	ACEITES ESENCIALES DE PIPERITA	603	603	986	63,6
38249049	LAS DEMÁS PREPARACIONES PARA L	3.111	1.275	985	-22,8
62034100	PANTALONES LARGOS C/PETO Y SHO	2.027	989	982	-0,7
3032130	TROZOS DE TRUCHAS CONG., EXCLU	1.436	1.176	982	-16,5
20096110	JUGO DE UVA SIN FERMENTAR, DE	114	77	981	+
84791000	MÁQ. Y APARAT. P/OBRAS PÚBLICAS	153	93	977	948,9
3049061	TROZOS DE TRUCHA	2.000	648	962	48,4
85092000	ENCERADORAS DE PISO, CON MOTOR	2.956	1.470	956	-35,0
27111900	LOS DEMÁS GASES DE PETRÓLEO E	755	755	953	26,2
3049045	LAS DEMÁS CARNES DE MERLUZA DE	1.655	538	951	76,8
15159010	ACEITE DE ROSA MOSQUETA Y SUS	1.164	548	947	73,0
55151130	LOS DEMÁS TEJ. F/DISCONTI POLIÉ	1.722	586	942	60,8
48059100	LOS DEMÁS PAPEL. Y CARTÓN, RO	790	342	942	175,4
29151210	FORMATO DE SODIO	1.649	631	941	49,0

(*) La selección corresponde a los 600 productos principales ordenados por monto para el período enero-mayo 2003.

(+) Variación superior o igual a 1.000%.

PRINCIPALES PRODUCTOS IMPORTADOS POR CHILE (*)
(Miles de US\$ cif)

(Continuación)

Código	Producto	2002	ENERO-MAYO		
			2002	2003	%Var 03/02
84152000	EQUIPOS AIRE ACOND. PARA VEHIC	3.993	1.558	2.930	88,0
64039193	LOS DEMÁS CALZADOS, PLANTILLA	2.122	1.398	2.929	109,5
85311090	LOS DEMÁS AVISADOR. ELECT.PROT	7.938	3.152	2.918	-7,4
85254010	VIDEOCÁMARAS, INCLUIDAS LAS DE	7.270	2.302	2.916	26,7
29242910	ASPARTAME; (N_L_ALFA-ASPARTIL-	6.042	2.342	2.897	23,7
62064011	CAMISAS, BLUSAS, DE FIBRAS SIN	5.931	2.345	2.891	23,3
72193300	PROD. ACERO INOXIDABLE, A>=A 6	5.125	1.828	2.886	57,9
84281091	ASCENSORES CON CABINA Y CONTRA	6.261	3.031	2.882	-4,9
39023000	COPOLÍMEROS DE PROPILENO, EN F	5.370	1.751	2.869	63,9
90183910	CATÉTERES	5.675	1.822	2.867	57,4
85243990	LOS DEMÁS DISCOS LASER GRABADO	4.026	1.004	2.853	184,2
33059090	LAS DEMÁS PREPARACIONES CAPILA	6.696	2.659	2.852	7,3
62113300	LAS DEMÁS PRENDAS DE VESTIR HO	4.544	2.266	2.803	23,7
35079090	LAS DEMÁS ENZIMAS Y PREPARACIO	5.845	3.200	2.793	-12,7
84463000	TELARES, PARA TEJIDOS DE ANCHU	1.482	558	2.792	400,4
44071090	LAS DEMÁS MADERAS ASERRADAS DE	9.037	5.670	2.789	-50,8
84659990	LAS DEMÁS MÁQ. HERR. P/TRABAJAR	5.093	1.641	2.785	69,8
48092010	PAPEL AUTOCOPIA, EN ROLLOS U H	7.108	3.842	2.783	-27,6
62046210	PANTALONES DE ALGODÓN MEZCLIL	5.747	2.305	2.778	20,6
69021000	LADRILLOS Y SIMIL. CERÁMICOS P/	2.323	707	2.776	292,9
29071100	FENOL (HIDROXIBENCENO) Y SUS S	4.651	1.179	2.775	135,4
84512100	MÁQUINAS DE SECAR, DE CAPACIDA	2.980	2.070	2.751	32,9
56081110	REDES PARA LA PESCA, DE MATERI	4.596	1.763	2.736	55,2
39039010	POLIESTIRENO DE ALTO IMPACTO,	6.416	2.772	2.733	-1,4
39201020	LAS DEMÁS PLACAS DE POLÍMEROS	7.258	4.478	2.723	-39,2
39072020	POLIÉTER-POLIÓLES, EN FORMAS P	5.971	2.598	2.722	4,8
85091010	ASPIRADORAS, CON MOTOR ELECTRI	6.928	2.991	2.720	-9,1
86080000	MATERIAL FLUO V. FERREA: APAR	2.014	181	2.715	+
22071000	ALCOHOL ETÍLICO SIN DESNAT., G	5.673	2.373	2.712	14,3
42022210	BOLSOS DE MANO CON LA SUPEXTE	6.115	1.979	2.707	36,7
39095000	POLIURETANOS EN FORMAS PRIMARI	7.493	3.407	2.705	-20,6
84833010	CJINETES SIN LOS RODAMIENTOS	5.833	2.427	2.702	11,3
62063000	CAMISAS, BLUSAS Y CAMISERAS DE	6.107	2.024	2.702	33,5
84099190	LAS DEMÁS PART. IDENTIF. COMO	6.750	2.700	2.701	0,1
60063200	LOS DEMÁS TEJIDOS DE PUNTO, DE	3.483	2.345	2.699	15,1
96032100	CEPILLOS DE DIENTES, INCLUSO P	4.767	1.941	2.699	39,0
91021100	RELOJ PULSERA, PILAS, INDICADO	8.337	2.525	2.697	6,8
85371040	APARATOS MANDO C/MEMORIA PROGR	3.028	1.617	2.688	66,2
87041010	VOLQUETES AUTOM. P/USAR FUERA	3.024	575	2.684	367,0
85353029	INTERRUPTORES PARA UNA TENSIÓN	11.719	1.117	2.672	139,2
38151900	LOS DEMÁS CATALIZADORES SOBRE	13.481	6.856	2.668	-61,1
38081090	LOS DEMÁS INSECTICIDAS ACOND.	10.636	3.232	2.668	-17,5
85042390	TRANSFORMADORES DE DIÉLÉCT. LÍ	6.827	3.065	2.660	-13,2
33029010	LAS DEMÁS MEZCLAS SUST. ODORIF	6.054	3.221	2.659	-17,4
39204900	LAS DEMÁS PLACAS DE POLÍMEROS	5.319	2.479	2.651	6,9
73218110	LOS DEMÁS APARATOS NO ELECTRIC	2.306	1.418	2.648	86,8
84148010	TURBOCARGADORES Y SUPERCARGADO	5.628	1.711	2.635	54,0
29304000	METIONINA	4.334	1.890	2.629	39,1
37079010	POLVO IMPRESOR PARA FOTOCOPIAD	6.440	2.756	2.604	-5,5
96081010	BOLÍGRAFOS DESECHABLES	4.953	1.929	2.603	35,0
20041000	PATATAS PREP. O CONSERV. (EXC.	6.527	2.693	2.599	-3,5
69089012	BALDOSAS DE GRES, DE LADO MAYO	5.513	2.076	2.596	25,1

PRINCIPALES PRODUCTOS EXPORTADOS POR CHILE (*)
(Miles de US\$ fob)

(Continuación)

Código	Producto	2002	ENERO-MAYO		
			2002	2003	%Var 03/02
70052920	LOS DEMÁS VIDRIOS SI ARMAR, VID	2.047	594	934	57,1
84314390	LAS DEMÁS PARTES MAQ PERFORACI	1.525	538	932	73,4
16052011	CAMARÓN NYLON CONSERV. EN REC	1.755	926	931	0,6
49029090	LAS DEMÁS PUBL. PERIÓDICAS, IM	2.977	1.644	929	-43,5
9042020	AJISECO, TRITURADO O PULVERIZ	2.323	609	922	51,5
49111090	LOS DEMÁS IMPRESOS PUBLICITARI	1.953	740	920	24,3
8021210	ALMENDRAS SIN CÁSCARA, FRESCAS	7.195	1.398	919	-34,2
20059090	LAS DEMÁS HORTAL., CONSERV. SI	2.531	788	917	16,4
2023020	CUARTOS TRASEROS DE BOVINOS, D	469	52	917	+
94042990	LOS DEMÁS COLCHONES DE OTRAS M	917	524	914	74,4
48045100	LOS DEMÁS PAP Y CARTONES KRAF	-	-	912	+
3061423	CENTOLLÓN CONGELADO	3.321	1.398	911	-34,9
8119060	UVAS, SIN COCERO O COCIDAS, CON	1.430	945	910	-3,7
20059010	PIMENTOS PREPARADOS O CONSERV	1.160	303	907	199,2
76072010	HOJAS Y TIRAS DELG. COMPLEJO A	1.004	499	904	81,0
28332500	SULFATO DE COBRE	2.226	853	903	5,9
84717010	UNIDADES DE MEMORIA DE DISCO	1.821	646	902	39,8
84749010	PARTES COLADAS O MOLDEADAS, DE	4.679	1.698	901	-46,9
72299000	ALAMBRE DE LOS DEMÁS ACEROS AL	1.856	796	901	13,2
49111010	CATÁLOGOS COMERCIALES	1.617	445	898	101,8
20089910	UVA PREPARADA O CONSERVADA, IN	1.563	1.014	894	-11,8
84291110	TOPADORAS FRONTALES ("BULLDOZE	1.145	-	893	+
16059030	MACHAS PREPARADAS O CONSERVADA	164	112	893	699,7
58071010	ETIQUETAS TEJIDAS	2.116	719	891	24,0
69109050	FREGADEROS, LAVABOS Y PEDESTAL	2.358	970	889	-8,3
44071090	LAS DEMÁS MADERAS ASERRADAS DE	531	280	888	217,6
39241000	VAJILLA Y DEMÁS ARTÍCULOS PARA	1.753	717	887	23,7
82071390	LOS DEMÁS ÚTILES PIPERFORAC.O	910	201	886	340,3
78060000	LAS DEMÁS MANUFACTURAS DE PL.O.M	992	451	885	96,4
38249099	LOS DEMÁS PROD. QUÍMICOS O PRE	2.208	832	885	6,3
74092100	CHAPAS Y TIRAS DE ALEAC. CU-ZN	295	67	883	+
35069120	LOS DEMÁS ADFESIVOS DE POLÍMER	1.885	534	882	65,2
38081010	INSECTICIDAS ACOND. VTA. PORMI	2.204	679	881	29,8
55093100	HIL.C/FIBRA DISC. ACRÍLO.MODA	1.374	398	878	120,5
20081900	LOS DEMÁS C.CÁSCARA Y SEMILLA	2.359	897	876	-2,3
18069090	LOS DEMÁS CHOCOLATES Y PREP.A	1.849	556	874	57,1
3026931	JUREL ENTERO FR. O REF., EXCL	3.074	1.205	872	-27,6
2109900	LAS DEMÁS CARNES Y DESPOJ.COM	8.171	133	872	556,7
73239900	LOS DEMÁS ART. USO DOMÉSTICO Y	2.402	1.073	869	-19,0
17049030	CARAMELOS	5.442	1.465	868	-40,7
2064990	LOS DEMÁS DESPOJOS COMESTIBLES	2.189	1.174	865	-26,4
84463000	TELARES, PARA TEJIDOS DE ANCHU	753	602	862	43,1
39079100	LOS DEMÁS POLIÉSTERES NO SATUR	2.077	905	859	-5,1
62033990	CHAQUETAS (SACOS) DE DEMÁS MAT	473	414	859	107,5
16023210	TROZOS PREP., SAZONADOS O COND	1.197	61	858	+
12099120	SEMILLAS DE LECHUGA PARA SIEMB	807	452	857	89,7
3049043	COCOCHAS DE MERLUZA	1.500	692	854	23,3
34052000	ENCAUTICOS Y PREP.SIM. PARAC	1.168	257	850	230,2
20079921	PREPARACIONES DE PULPA DE ALBA	1.360	759	848	11,7
44151010	CAJAS DE MADERA	2.237	767	847	10,4
3061421	CENTOLLA CONGELADA	9.550	705	845	19,7
84295190	LAS DEMÁS CARGADORAS Y PALAS C	-	-	839	+

PRINCIPALES PRODUCTOS IMPORTADOS POR CHILE (*)
(Miles de US\$ cif)

(Continuación)

Código	Producto	2002	ENERO-MAYO		
			2002	2003	%Var 03/02
32151991	LAS DEMÁS TINTAS P/IMPRESORA	8.425	3.208	2.595	-19,1
82071390	LOS DEMÁS ÚTILES PERFORAC.O SO	6.941	3.338	2.587	-22,5
73063000	TUBOS Y PERF.HUECO HE, SOLD,SE	6.932	2.592	2.579	-0,5
84439000	PARTES DE MAQUINAS Y APARATOS	5.327	2.248	2.576	14,6
84716090	LAS DEMÁS U ENTRADA Y SALIDA.	7.593	3.003	2.573	-14,3
94036090	LOS DEMÁS MUEBLES DE MADERA.	7.225	1.399	2.571	83,8
69120020	VAJILLAS Y ART.USO DOMESTICO,	6.868	2.636	2.569	-2,5
27101964	GRASAS LUBRICANTES	5.148	2.343	2.569	9,7
84849000	SURTIDOS JUNTAS DIST.COMPOSICI	5.704	2.366	2.567	8,5
84181013	COMB. REFRIG.Y CONG., COMPRESIO	5.439	1.989	2.564	28,9
84501121	MAQUINAS LAVAR ROPA AUTOM.CITA	5.503	2.561	2.564	0,1
33029020	LAS DEMÁS MEZCLAS DE SUST.ODO	4.751	1.859	2.561	37,8
90185000	LOS DEMÁS INSTRUMENTOS Y APARA	4.909	1.668	2.561	53,5
27101992	SOLVENTES MEZCLAS HIDROCAR. PA	5.306	1.851	2.560	38,3
84435100	MAQUINAS PARA IMPRIMIR POR CHO	3.083	746	2.559	243,0
34021120	AGENTES ANIÓNICOS, LAURIL ÉTER	4.842	2.117	2.559	20,9
18040000	MANTECA, GRASA Y ACEITE DE CAC	5.384	1.989	2.554	28,4
76169999	LAS DEMÁS MANUFACTURAS DE ALUM	5.842	2.324	2.554	9,9
39171010	TRIPAS ARTIFICIALES DE CELULOSO	5.648	2.926	2.551	-12,8
51191111	HUEVAS Y LECHAS SALMÓN, PAC.,	1.157	967	2.550	163,7
87043190	LOS DEMÁS CHASSIS P.VEH. MÉM	6.664	1.909	2.548	33,4
84381020	MAQUINAS Y APARATOS PARA LA FA	114	102	2.548	+
37079090	LAS DEMÁS PREP. QUÍMICAS USO F	4.779	1.728	2.546	47,4
84778000	LAS DEMÁS MAQ.Y APARTRABAJAR	8.495	2.536	2.544	0,3
85392290	LAS DEMÁS LÁMPARAS INCANDESC.	5.108	1.904	2.534	33,0
25231000	CEMENTOS SIN PULVERIZAR (CLINK	8.737	3.690	2.528	-31,5
22084010	RON	5.538	1.801	2.517	39,8
90181200	APARATOS DE DIAGNÓSTICO POR EX	4.936	1.311	2.509	91,4
84021190	LAS DEMÁS CALDERA VAPOR, ACUOT	-	-	2.501	-
39173210	LOS DEMÁS TUBOS PLÁSTICOS, DE	6.421	3.126	2.495	-20,2
29291020	DISOCIANATO DE 4,4-DIFENILMETA	5.017	2.086	2.494	19,5
33074900	LAS DEMÁS PREPARACIONES DE PER	5.814	2.581	2.487	-3,6
48025610	LOS DEM.PESO >=40 <=150 G/M2,	3.505	601	2.486	313,6
87088093	AMORTIGUADORES DE SUSP., DE VE	4.431	1.933	2.484	28,5
85122030	LOS DEMÁS APAR. ALUMBRADO O SE	6.100	2.213	2.484	12,2
84399900	PARTES DE MAQ.Y APAR. PIFABR.	9.496	5.294	2.472	-53,3
84144090	LOS DEMÁS COMPRESORES AIRE EN	3.895	1.511	2.469	63,5
15179090	LAS DEMÁS PREP. ALIM. DE GRASA	2.088	876	2.465	181,2
48041910	LOS DEMÁS PAPELES PARA CARAS (5.607	2.932	2.451	-16,4
62034311	PANTALONES LARGOS, DE FIBRAS	6.919	2.689	2.445	-9,1
35069120	LOS DEMÁS ADHESIVOS DE POLÍMER	4.491	1.867	2.445	30,9
84841000	JUNTAS O EMPAQUETADURAS METALO	5.542	2.132	2.439	14,4
86090000	CONTENEDORES EQUIPADOS P/UNO O	5.003	1.961	2.438	24,3
39262000	PRENDAS Y COMPLEM. DE VESTIR (4.691	2.140	2.431	13,6
39202010	LAS DEMÁS PLACAS DE POLÍMEROS	8.381	3.831	2.430	-36,6
33059010	TINTURAS CAPILARES	6.975	2.872	2.430	-15,4
30049020	LOS DEMÁS MEDIC. P/VENTA AL P	4.984	2.081	2.425	16,6
69089090	LAS DEMÁS PLACAS Y BALDOSAS DE	4.056	1.291	2.423	87,7
68042220	LAS DEMÁS MUELAS DE ABRASIVOS	5.475	2.386	2.417	1,3
94054090	LOS DEMÁS APARATOS ELÉCTRICOS	5.825	2.420	2.417	-0,1
37013000	LAS DEMÁS PLACAS Y PELÍCULAS P	4.250	1.812	2.408	32,9
49019911	LIBROS ESCOLARES PARA ENSEÑANZ	4.201	3.084	2.396	-22,3

(*) La selección corresponde a los 600 productos principales ordenados por monto para el período enero-mayo 2003.

(+) Variación superior o igual a 1.000%.

PRINCIPALES PRODUCTOS EXPORTADOS POR CHILE (*)
(Miles de US\$ fob)

(Continuación)

Código	Producto	2002	ENERO-MAYO		
			2002	2003	%Var 03/02
6031010	FLORES Y CAPULLOS DE LILIU M CO	2.275	1.445	832	-42,4
8093090	GRÑONES (MELOCOTONES), FRESCO	4.075	3.997	830	-79,2
73084000	MAT.ANDAMIAJE, ENCOFRADO, APEO	1.002	613	822	34,0
7104000	MAÍZ DULCE, INCLUSO COCIDO, CO	1.500	662	820	23,8
84733090	LAS DEMÁS PARTES Y ACCESORIOS	1.197	371	813	119,0
19021990	LAS DEMÁS PASTAS ALIMENTICIAS	2.416	973	813	-16,5
3056300	ANCHOAS SALADAS, SIN SECAR NIA	1.113	634	811	27,8
49019920	LOS DEMÁS LIBROS ACADÉMICOS, C	1.378	462	803	73,9
85421000	TARJETAS PROVISTAS DE UN CIRCU	2.410	1.147	801	-30,2
85445910	LOS DEMÁS CONDUCTORES ELECTR.	2.280	920	800	-13,0
18063110	CHOCOLATES RELLENOS CON PASTAS	2.866	1.577	797	-49,5
72106100	PROD. LAM. FE., ANC. 600 MM., R	1.413	374	796	112,7
69021000	LADRILLOS Y SIMIL. CERÁMICOS P/	1.249	482	792	64,2
44121990	LAS DEMÁS MADERAS CONTRACHAPC	825	558	788	41,2
2064910	MANOS Y PATAS COMESTIBLES DE P	1.086	223	787	252,8
19059090	HOSTIAS, SELLOS PARA MEDIC., Y	1.845	90	784	773,0
4069090	LOS DEMÁS QUESOS,	766	137	774	463,3
16041500	CABALLAS ENTERAS O EN TROZOS,	1.379	402	771	91,8
36030030	CEBOS Y CÁPSULAS FULMINANTES	2.194	1.025	766	-25,2
2072710	PECHUGAS DE PAVO TROZADAS, CON	2.323	1.398	763	-45,4
3055990	LOS DEMÁS PESCADOS SECOS, INCL	674	199	761	282,5
3037936	COJINOVA DESCAB. Y EVISC., CONG	2.178	1.206	760	-36,9
84193900	LOS DEMÁS SECADORES	828	463	758	63,9
8119010	ARÁNDANOS, SIN COCERO COC., C	649	378	756	100,1
48182010	PAÑUELOS DE PASTA DE PAPEL	1.557	542	753	39,0
21013000	ACHICORIA TOSTADA Y DEMÁS SUCE	1.924	742	753	1,5
12092200	SEMILLA FORRAJERA DE TRÉBOL PA	1.117	285	749	162,8
94017910	LAS DEMÁS SILLAS, CON ARMAZÓN	584	46	748	+
48181010	PAPEL HIGIÉNICO, ACONDICIONADO	1.070	363	748	105,9
44012110	MADERA EN PLAQUITA O PARTÍCULA	2.526	552	744	34,9
3049041	SURIMI DE MERLUZA COMÚN	993	68	741	994,8
55151120	LOS DEMÁS TEJIDOS F.DISCONT.PO	1.968	1.289	741	-42,5
39211200	LAS DEMÁS PLACAS, LÁMINAS Y TI	1.500	333	740	122,2
8055010	LIMONES (CITRUS LIMON, CITRUS	21.657	727	739	1,6
12099170	SEMILLAS DE BROCOLI PARA SIEMB	1.440	708	732	3,4
96039090	ESCOBAMECAN. USO MANUAL, PINC	1.258	642	724	12,9
3055910	ALETAS DE TIBURÓN SECAS, INCLU	2.118	656	724	10,4
28257010	TRÍOXIDO DE MOLIBDENO	962	491	724	47,3
44113990	LOS DEMÁS TABLEROS FIBRAS DENS	3.001	2.350	722	-69,3
39211300	LAS DEMÁS PLACAS, LÁMINAS Y TI	1.406	505	717	41,9
12092900	LAS DEMÁS SEMILLAS FORRAJERAS	351	219	714	226,2
25120000	HARINAS SILICEAS FÓSILES Y DEM	2.391	1.251	708	-43,4
2071424	ALAS DE GALLO O GALLINA, SIN D	1.360	897	708	-21,1
2090020	TOCINO Y GRASA DE CERDO O AVE	1.512	684	706	3,2
84314320	PARTES UNIDAD PERFORACIÓN O SO	2.344	692	704	1,7
48059200	LOS DEMÁS PAPEL, Y CARTÓN., R.	1.170	694	694	0,0
16051027	CENTOLLÓN CONSERVADO CONGELADO	3.130	984	689	-30,0
2023010	CUARTOS DELANTEROS DE BOVINOS,	726	60	688	+
83099090	LOS DEMÁS TAPONES, TAPAS, SOBR	1.912	1.119	686	-38,7
3037812	MERLUZA COMÚN DESCAB. Y EVISC.	2.918	592	683	15,4
12149010	ALTRAMUCES O LUPINOS	963	290	682	135,4
85243110	DISCOS LÁSER GRAB./REPRODUCCI	10.496	1.205	680	-43,6

(*) La selección corresponde a los 600 productos principales ordenados por monto para el período enero-mayo 2003.

(+) Variación superior o igual a 1.000%.

PRINCIPALES PRODUCTOS IMPORTADOS POR CHILE (*)
(Miles de US\$ cif)

(Continuación)

Código	Producto	2002	ENERO-MAYO		
			2002	2003	%Var 03/02
76149000	LOS DEMÁS CABLES, TRENZAS Y SIM	16.146	3.955	2.394	-39,5
76042900	BARRAS DE ALEACIONES DE ALUMIN	5.747	3.489	2.389	-31,5
25070000	CAOLÍN Y DEMÁS ARCILLAS CAOLÍN	5.064	2.564	2.386	-7,0
48092090	LOS DEMÁS PAPELES AUTOCOPIA, I	5.407	2.008	2.384	18,7
45049010	TAPONES DE CORCHO AGLOMERADO	3.189	971	2.381	145,1
84122100	MOTORES HIDRÁULICOS CON MOVIMI	5.845	2.011	2.381	18,4
84368000	LAS DEMÁS MAQ. Y APAR. PIAGRICU	3.139	1.970	2.376	20,6
40129030	BANDAS DE RODADURA	5.004	2.352	2.370	0,8
84131100	BOMBAS DISTRIBUCION CARBURANTE	3.663	1.643	2.369	44,2
95069110	ARTICULOS Y MATERIAL P. CULTUR	7.807	3.188	2.368	-25,7
84081090	LOS DEMÁS MOT. EMBOLO ENCENDID	5.117	1.569	2.365	50,7
35030010	GELATINAS	6.039	3.084	2.363	-23,4
90091200	FOTOCOPIADORAS ELECTROSTÁTICAS	7.246	2.326	2.360	1,5
34029010	PREPARACIONES TENSOACTIVAS EXC	9.088	5.973	2.358	-60,5
39259000	LOS DEMÁS ART. PARA LA CONSTRU	3.591	1.775	2.333	31,4
48119011	PAPEL COLOREADO	3.015	833	2.330	179,7
4021000	LECHE Y NATA, CONC. O EDULC.,	7.808	3.814	2.322	-39,1
87043119	LOS DEMÁS FURGON, M.ÉMBOLO, E.	4.552	1.246	2.314	85,6
10064000	ARROZ PARTIDO	2.355	749	2.308	208,1
29181400	ÁCIDO CÍTRICO	5.331	2.341	2.307	-1,5
85243910	LOS DEMÁS DISCOS LASER GRAB. P	6.530	1.691	2.307	36,4
84248900	LOS DEMÁS APAR. MECAN. P/ PROYE	3.868	1.767	2.306	30,5
21021000	LEVADURAS VIVAS	4.485	2.176	2.305	5,9
85161010	CALENTADORES ELECTRICOS DE AGU	5.933	2.430	2.291	-5,7
21061010	CONCENTRADOS DE PROTEÍNAS	5.887	2.811	2.282	-18,8
30066000	PREP. QUIM. ANTICONC. BASE HOR	7.856	3.783	2.279	-39,8
85442010	CABLES Y DEMÁS CONDUCTORES ELÉ	3.255	687	2.278	231,5
52051200	HILAD. SENC. FIB. ALG. SIP., >	5.616	1.984	2.278	14,8
42029220	LOS DEMÁS CONTINENTES, CON LA	8.286	3.631	2.271	-37,4
84068200	LAS DEMÁS TURBINAS DE VAPOR D	5.128	2.634	2.271	-13,8
84716022	LAS DEMÁS IMPRESORAS LÁSER	8.169	3.732	2.267	-39,3
84292010	MOTONIVELADORAS	7.563	2.038	2.265	11,1
64039113	BOTIN QUE CUBRA EL TOBILLO, PL	2.492	2.251	2.265	0,6
84313990	LAS DEMÁS PARTES DE MAQUINAS Y	1.468	535	2.263	322,8
58012200	TERCIOPELO Y FELPA ALGODON, PO	7.048	4.906	2.260	-53,9
62043300	CHAQUETAS (SACOS), DE FIBR. SI	3.521	2.420	2.254	-6,9
30043210	MEDIC. CON HORMONAS CORTICOSTE	7.835	3.163	2.245	-29,0
37032000	LOS DEMÁS PAPEL, CARTON Y TEXT	7.441	2.953	2.238	-24,2
64021920	CALZADO P/ SOCCER, OTRO TIPO DE	2.797	1.244	2.235	79,7
90099910	LAS DEMÁS PARTES Y ACCES. DE F	4.636	1.608	2.233	38,9
87054090	LOS DEMÁS CAMIONES-HORMIGONERA	2.538	1.156	2.229	92,9
84068110	LAS DEMÁS TURBINAS VAPOR POT>	-	-	2.226	-
87089960	PARTES PARA SISTEMAS DIRECCION	3.743	1.320	2.225	68,5
87033190	LOS DEMÁS VEH. E. COMPRESIÓN, M	1.521	850	2.219	161,1
84135000	LAS DEMÁS BOMBAS VOLUMÉTRICAS	5.032	2.208	2.214	0,3
34021390	LOS DEMÁS AGENTES DE SUP.ORGÁN	5.188	2.408	2.212	-8,1
27122000	PARAFINA CON UN CONT. DE ACEIT	6.324	2.754	2.211	-19,7
87059090	LOS DEMÁS VEHICULOS AUTOMOVILE	6.195	1.978	2.209	11,7
55131100	TEJ. F.DISC. POLIÉS.C<85% P.CR	5.992	2.198	2.208	0,5
76042100	PERFILES HUECOS, DE ALEACIONES	5.190	3.329	2.206	-33,7
87087090	PARTES Y ACCESORIOS RUEDAS VEH	5.166	2.555	2.206	-13,7
39100090	LAS DEMÁS SILICONAS EN FORMAS	4.537	1.929	2.200	14,0

PRINCIPALES PRODUCTOS EXPORTADOS POR CHILE (*)
(Miles de US\$ fob)

(Continuación)

Código	Producto	2002	ENERO-MAYO		
			2002	2003	%Var 03/02
44219090	LAS DEMÁS MANUFACTURAS DE MADE	2.629	1.378	672	-51,2
7129020	AJÍ, INCL. ENTROZOS O RODAJAS	1.784	520	665	27,9
44219010	PALITOS PARA DULCES Y FELADOS	1.748	721	661	-8,3
52093200	TEJIDOS ALGODÓN, TENIDOS, CONT>	1.948	900	657	-27,0
3022911	TURBOTS ENT., F.R.O REFR., EXCL	2.024	742	656	-11,6
85252030	TELÉFONOS MÓVILES	1.623	532	651	22,4
70099120	LOS DEMÁS ESPEJOS DE VIDRIO, S	1.315	498	650	30,6
64041910	ZAPATOS Y SANDALIAS, SUELA DE	174	60	649	973,5
21032090	LAS DEMÁS SALSAS DE TOMATE PRE	2.888	1.444	649	-55,1
59032019	LAS DEMÁS TELAS IMPREGNADAS CO	1.738	706	643	-8,9
69109090	LOS DEMÁS APARATOS DE CERAM. P	798	240	641	167,6
84181019	LAS DEMÁS COMB. REFRIG. Y CONGE	2.097	899	639	-28,9
71181000	MONEDAS SIN CURSO LEGAL, EXCEP	8.047	3.456	639	-81,5
73211110	COCINAS DE COMBUSTIBLES GASEOS	1.867	734	639	-12,9
33059020	ACONDICIONADORES (BÁLSAMOS) PA	892	210	638	203,7
12122080	ALGA DURVILLAEA ANTARCTICA, FR	1.088	680	631	-7,2
39131020	ALGINATO DE SODIO, SUS SALES Y	1.958	761	629	-17,3
8091000	ALBARICOQUES (DAMASCOS, CHABAC	5.036	1.891	625	-66,9
3071022	OSTRAS DEL PACIFICO, CONGELADA	1.847	421	624	48,3
74199919	LOS DEMÁS COSPELES DE COBRE	3.199	1.835	623	-66,0
12119090	LAS DEMÁS PLANT., SEMILLAS Y F	1.076	575	618	7,5
20086011	CEREZAS MARRASQUINO CONSERVADA	5.018	2.421	616	-74,6
28419010	PERRENATO DE AMONIO	1.101	275	614	123,0
39233090	LAS DEMÁS BOMBONAS, BOTELLAS,	895	51	608	+
3031910	LOS DEMÁS SALMONES DEL PACIFIC	2.286	1.968	607	-69,2
2044390	LAS DEMÁS CARNES DE OVINO DESH	698	324	606	87,0
20029090	LOS DEMÁS TOMATES PREP. O CONS	1.600	1.132	602	-46,8
28480010	FOSFUROS DE MAGNESIO, AUNQUE N	1.218	678	602	-11,3
	SUBTOTAL	16.422.171	7.161.047	8.025.154	12,1
	Resto de productos	1.032.655	444.661	322.046	-27,6
	Zona Franca	960.200	406.300	394.000	-3,0
	TOTAL EXPORTACIONES	18.415.026	8.012.009	8.741.200	9,1

PRINCIPALES PRODUCTOS IMPORTADOS POR CHILE (*)
(Miles de US\$ cif)

(Continuación)

Código	Producto	2002	ENERO-MAYO		
			2002	2003	%Var 03/02
72193400	PROD. ACERO INOXIDABLE, A>=A6	4.375	1.785	2.196	23,0
33049990	LAS DEMÁS PREPARACIONES DE BEL	5.761	2.240	2.196	-2,0
29339990	LOS DEMÁS COMP. HETEROCÍCLICOS	4.048	1.713	2.188	27,7
84158100	LOS DEMÁS ACONDIC. AIRE C/ EQUI	3.656	1.420	2.187	54,0
55020011	MECHAS PARA FABRICAR FILTROS D	5.124	2.501	2.183	-12,7
25199090	LAS DEMÁS MAGNESITAS; MAGNESIA	6.690	2.605	2.182	-16,2
68079000	LAS DEMÁS MANUFACTURAS DE ASFA	4.366	2.476	2.172	-12,3
39209900	LAS DEMÁS PLACAS, LAMINAS, HOJA	4.208	745	2.171	191,6
73079900	LOS DEMÁS ACCESORIOS TUBERIA,	5.366	2.537	2.171	-14,4
87083110	PASTILLAS FRENO, MONTADAS, VE	5.193	2.029	2.162	6,6
61103030	CHALECOS, DE FIBRAS SINTÉTICAS	4.076	2.622	2.161	-17,6
84158200	LOS DEMÁS ACONDICIONADORES AIR	11.105	6.456	2.161	-66,5
85111000	BUJIAS DE ENCENDIDO P/MOT. ENC	5.827	2.648	2.142	-19,1
15162020	MANTECA VEGETAL Y SUS FRACCION	4.682	1.768	2.139	21,0
90279090	LOS DEMÁS MICROTOMOS; PARTES Y	6.093	2.296	2.134	-7,0
32141010	SELLADORES	7.000	2.996	2.129	-28,9
61091012	T-SHIRTS Y CAMISETAS PUNTO ALG	10.280	1.811	2.129	17,6
38123000	PREP. ANTIOXID. Y OTROS ESTAB	4.813	2.095	2.128	1,6
30021010	ANTISUEROS (SUEROS CON ANTICUE	3.758	1.601	2.127	32,8
30061000	CATGUTS, LAMINARIAS, HEMOSTAT	4.903	1.901	2.127	11,9
85243190	LOS DEMÁS DISCOS LASER GRAB.,	2.114	1.050	2.125	102,4
84193210	SECADORES, PARA LA MADERA	2.658	1.292	2.121	64,2
69111090	LOS DEMÁS ARTICULOS PARA EL SE	5.736	1.874	2.121	13,1
85283090	LOS DEMÁS VIDEOPROYECTORES	4.844	1.588	2.115	33,2
94039090	LAS DEMÁS PARTES P/MUEBLES DE	7.962	3.369	2.113	-37,3
90229090	LOS DEMÁS APARATOS US EN RADIAC	3.367	1.488	2.111	41,9
90184900	LOS DEMÁS INSTRUMENTOS Y APARA	4.754	1.997	2.108	5,5
84291110	TOPADORAS FRONTALES ("BULLDOZE	9.941	1.523	2.107	38,4
	SUBTOTAL	9.532.561	3.899.501	4.753.820	21,9
	Resto de productos	6.655.958	2.647.562	2.716.452	2,6
	Zona Franca	979.977	371.778	377.000	1,4
	TOTAL IMPORTACIONES	17.168.496	6.918.841	7.847.272	13,4

(*) La selección corresponde a los 600 productos principales ordenados por monto para el período enero-mayo 2003.

(+) Variación superior o igual a 1.000%.

INTERCAMBIO COMERCIAL DE CHILE CON ASIA (1)
2001 - ENE-MAR 2003
(Miles de US\$)

PAÍS	PERÍODO	EXPORTACIONES (1)	IMPORTACIONES	SALDO BALANZA COMERCIAL
ARABIA SAUDITA	2001	55.885	5.253	50.633
	2002	76.189	4.077	72.112
	Ene-Mar 2002	22.236	3.817	18.419
	Ene-Mar 2003	16.233	21	16.212
CHINA (2)	2001	1.069.784	1.052.702	17.082
	2002	1.270.395	1.171.597	98.799
	Ene-Mar 2002	266.927	289.359	-22.432
	Ene-Mar 2003	409.149	335.405	73.744
COREA DEL SUR	2001	550.726	539.549	11.177
	2002	711.795	438.447	273.348
	Ene-Mar 2002	177.298	104.243	73.056
	Ene-Mar 2003	253.516	124.212	129.304
EMIR. ÁRABES UNIDOS	2001	32.539	1.310	31.229
	2002	136.045	1.011	135.035
	Ene-Mar 2002	23.607	212	23.396
	Ene-Mar 2003	17.668	228	17.440
FILIPINAS	2001	52.856	24.399	28.457
	2002	38.824	8.324	30.499
	Ene-Mar 2002	17.072	2.190	14.882
	Ene-Mar 2003	17.988	2.336	15.652
INDIA	2001	112.181	75.209	36.971
	2002	184.284	81.987	102.297
	Ene-Mar 2002	32.791	14.865	17.926
	Ene-Mar 2003	65.611	16.389	49.222
INDONESIA	2001	41.929	86.334	-44.406
	2002	64.330	85.956	-21.626
	Ene-Mar 2002	12.079	29.086	-17.008
	Ene-Mar 2003	19.451	20.334	-884
ISRAEL	2001	5.827	59.146	-53.319
	2002	9.856	44.183	-34.327
	Ene-Mar 2002	1.703	7.316	-5.613
	Ene-Mar 2003	5.435	9.358	-3.922

(1) Las cifras de exportación incluyen los ajustes de los informes de variación de valor (IVV) de la declaración de exportación.

(2) Incluye Hong Kong.

INTERCAMBIO COMERCIAL DE CHILE CON ASIA (*)
2001 - ENE-MAR 2003
(Miles de US\$)

(Continuación)

PAÍS	PERÍODO	EXPORTACIONES (*)	IMPORTACIONES	SALDO BALANZA COMERCIAL
JAPÓN	2001	2.135.625	552.172	1.583.453
	2002	1.947.575	542.604	1.404.971
	Ene-Mar 2002	455.600	119.791	335.810
	Ene-Mar 2003	617.602	134.071	483.531
MALASIA	2001	31.805	103.917	-72.112
	2002	21.632	71.300	-49.668
	Ene-Mar 2002	2.391	17.682	-15.290
	Ene-Mar 2003	4.996	9.364	-4.368
PAKISTÁN	2001	361	36.824	-36.463
	2002	334	36.671	-36.336
	Ene-Mar 2002	96	7.274	-7.178
	Ene-Mar 2003	134	7.615	-7.481
SINGAPUR	2001	24.427	24.976	-549
	2002	35.807	23.625	12.181
	Ene-Mar 2002	7.466	5.579	1.886
	Ene-Mar 2003	10.902	3.279	7.623
TAILANDIA	2001	45.908	91.788	-45.880
	2002	51.287	93.953	-42.666
	Ene-Mar 2002	11.832	27.520	-15.688
	Ene-Mar 2003	12.883	20.310	-7.427
TAIWÁN	2001	352.161	173.658	178.502
	2002	533.356	169.252	364.104
	Ene-Mar 2002	101.579	40.089	61.490
	Ene-Mar 2003	122.913	40.499	82.413
TOTAL ASIA	2001	4.512.012	2.827.237	1.684.775
	2002	5.081.710	2.772.986	2.308.724
	Ene-Mar 2002	1.132.677	669.022	463.655
	Ene-Mar 2003	1.574.480	723.420	851.059

(*) Las cifras de exportación incluyen los informes de variación de valor (IVV) de la declaración de exportación.

PRINCIPALES PRODUCTOS EXPORTADOS A ARABIA SAUDITA
(Miles de US\$ fob)

CÓDIGO	DESCRIPCIÓN	Jul-Sep 2002	Oct-Dic 2002	2002	Ene-Mar 2002	Ene-Mar 2003
44071019	LAS DEMÁS MADERAS ASERRADAS DE PINO INSIG., DE ESP	5.232	4.574	21.273	4.495	5.441
74031100	CÁTODOS Y SECCIONES DE CÁTODO, DE COBRE REFINADO	-	-	20.080	7.968	-
8081020	MANZANAS FRESCAS, VARIEDAD ROYAL GALA	721	-	10.414	3.638	2.690
8081090	LAS DEMÁS VARIEDADES DE MANZANAS FRESCAS	1.392	-	5.453	420	47
8081010	MANZANAS FRESCAS, VARIEDAD RICHARD DELICIOUS	2.487	-	4.490	18	1.039
8061030	UVA FRESCA, VARIEDAD RED GLOBE	-	-	2.226	1.058	1.100
8082019	LAS DEMÁS PERAS FRESCAS	-	-	2.129	1.956	1.996
8081060	MANZANAS FRESCAS, VARIEDAD GRANNY SMITH	240	-	1.389	163	151
8081030	MANZANAS FRESCAS, VARIEDAD RED STARKING	271	-	1.216	1	67
8061010	UVA FRESCA, VARIEDAD THOMPSON SEEDLESS (SULTANINA)	-	-	1.067	848	805
8094010	CIRUELAS FRESCAS	-	-	1.052	781	449
8061040	UVA FRESCA, VARIEDAD RIBIER	-	-	898	411	447
47032100	PASTA QUÍM.CONIF. SULF.O SOSA,EXC. DISOLV., SEMIB	-	803	803	-	-
8105000	KIWIS FRESCOS	365	-	711	-	-
23012012	HARINA DE PESCADO, CONT. PROT.>= 66% EN PESO, NO A	-	596	596	-	-
8081040	MANZANAS FRESCAS, VARIEDAD FUJI	67	-	489	-	-
8052020	CLEMENTINAS FRESCAS O SECAS	296	-	394	-	-
20057000	ACEITUNAS PREPARADAS O CONSERVADAS, SIN CONGELAR	-	165	311	146	125
23012013	HARINA DE PESCADO, CONT. PROT. >68% EN PESO, NO AL	268	-	268	-	-
8093010	NECTARINES FRESCOS	-	-	109	109	78
7112010	ACEITUNAS CONSERVADAS PROVISIONALMENTE EN SALMUERA	-	29	95	40	29
7104000	MAÍZ DULCE, INCLUSO COCIDO, CONGELADO	-	-	90	53	164
84292010	MOTONIVELADORAS	80	-	80	-	182
84291110	TOPADORAS FRONTALES ("BULLDOZERS"), DE ORUGA	49	-	49	-	210
76020000	DESPERDICIOS Y DESECHOS DE ALUMINIO	-	48	48	-	-
8092000	CEREZAS FRESCAS	-	31	45	15	69
7102100	GUI SANTES, INCL. DESVAIN, COCIDOS EN AGUA O VAPOR,	45	-	45	-	-
17049030	CARAMELOS	-	-	44	44	-
47032900	PASTA QUÍM.NO CONIF. SULF.O SOSA,EXC. DIS., SEMIB	-	41	41	-	-
44112100	TABLEROS FIBRA DENS > 0,5 y <= 0,8 G/CM3., SIN TRA	-	-	-	-	585
84305000	LAS DEMÁS MÁQUINAS Y APARATOS, AUTOPROPULSADOS	-	-	-	-	188
84295110	CARGADORAS FRONTALES	-	-	-	-	92
8061090	UVA FRESCA, LAS DEMÁS VARIEDADES	-	-	7	-	85
48109210	CARTULINAS	-	-	-	-	52
8082013	PERAS ASIÁTICAS FRESCAS	-	-	36	36	40
8111000	FRESAS, SIN COCER O COC., CONG., INCL. CON EDULC.	-	-	-	-	35
8082011	PERAS PACKHMAN'S TRIUMPH, FRESCAS	-	-	15	15	15
8112010	MORAS, SIN COCER O COC., CONG., INCL. CON EDULC.	-	-	-	-	14
SUBTOTAL		11.512	6.287	75.963	22.215	16.196
Otros Productos		60	8	226	21	37
TOTAL PAIS		11.572	6.295	76.189	22.236	16.233

Se incluyen los 50 principales productos que hayan igualado o superado los US\$40.000 en el año 2002, o los US\$10.000 en el período enero-marzo de 2003.

PRINCIPALES PRODUCTOS IMPORTADOS DESDE ARABIA SAUDITA
(Miles de US\$ cif)

CÓDIGO	DESCRIPCIÓN	Jul-Sep 2002	Oct-Dic 2002	2002	Ene-Mar 2002	Ene-Mar 2003
27111200	PROPANO LICUADO	-	-	3.816	3.816	-
54072000	TEJIDOS FABRICADOS CON TIRAS O FORMAS SIMILARES	81	40	163	1	-
69089013	BALDOSAS DE GRES, DE LADO MAYOR ENTRE 30 CM Y 50 C	-	13	27	-	-
39172300	TUBOS RIGIDOS DE POLIMEROS DE CLORURO DE VINILO	-	24	24	-	-
39219090	LAS DEMÁS PLACAS, LÁMINAS, HOJAS Y TIRAS DE PLÁSTI	-	-	23	-	-
70132999	LOS DEMÁS ART. DE VIDRIO PARA BEBE, EXCEPTO DE VIT	11	-	11	-	-
39174030	ACCESORIOS DE TUBERÍA, DE POLIMEROS DE CLORURO DE	-	10	10	-	-

PRINCIPALES PRODUCTOS IMPORTADOS DESDE ARABIA SAUDITA

(Miles de US\$ cif)

(Continuación)

CÓDIGO	DESCRIPCIÓN	Jul-Sep 2002	Oct-Dic 2002	2002	Ene-Mar 2002	Ene-Mar 2003
62019311	CASACA PARA HOMBRES, DE FIBRAS SINTÉTICAS O ARTIFI	-	-	-	-	15
90183910	CATÉTERES	-	-	-	-	5
	SUBTOTAL	92	87	4.073	3.817	21
	Otros Productos	3	-	3	-	-
	TOTAL PAÍS	95	87	4.077	3.817	21

Se incluyen los 50 principales productos que hayan igualado o superado los US\$10.000 en el año 2002, o los US\$5.000 en el período enero-marzo de 2003.

PRINCIPALES PRODUCTOS EXPORTADOS A CHINA

(Miles de US\$ fob)

CÓDIGO	DESCRIPCIÓN	Jul-Sep 2002	Oct-Dic 2002	2002	Ene-Mar 2002	Ene-Mar 2003
74031100	CÁTODOS Y SECCIONES DE CÁTODO, DE COBRE REFINADO	172.160	147.679	570.672	106.387	189.944
26030000	MINERALES DE COBRE Y SUS CONCENTRADOS	39.167	75.213	186.018	44.326	95.653
47032100	PASTA QUÍM.CONÍF. SULF.O SOSA,EXC. DISOLV., SEMIB	33.914	30.460	119.266	30.479	33.071
23012012	HARINA DE PESCADO, CONT. PROT.>= 66% EN PESO, NO A	11.655	675	52.454	17.676	3.022
47031100	PASTA QUÍM. CONÍF. AL SULFATO O SODA, EX. P/ DIS	9.927	13.691	51.378	13.834	13.581
23012013	HARINA DE PESCADO, CONT. PROT. >68% EN PESO, NO AL	8.270	5.284	32.342	6.289	12.218
47032900	PASTA QUÍM.NO CONÍF. SULF.O SOSA,EXC. DIS., SEMIB	12.441	7.523	26.129	4.267	1.222
8061030	UVA FRESCA, VARIEDAD RED GLOBE	64	-	23.025	12.590	2.533
26011111	MINERALES FINOS DE HIERRO Y SUS CONCENTRADOS, SIN	-	4.519	13.879	928	2.991
26011210	PELLETS DE MINERALES DE HIERRO Y SUS CONC. AGLOMER	-	4.093	13.816	1.736	3.634
44071019	LAS DEMÁS MADERAS ASERRADAS DE PINO INSIG., DE ESP	2.847	2.809	10.534	1.659	2.393
28342100	NITRATO DE POTASIO	6.452	4.050	10.502	-	5.380
16059090	LOS DEMÁS MOLUSCOS E INVERTEBR. ACUÁTICOS, PREP. O	2.432	2.155	8.242	1.271	2.079
22042991	LOS DEMÁS VINOS TINTOS	488	2.585	7.415	2.362	2.931
48010010	PAPEL PRENSA EN BOBINAS	2.294	1.646	7.320	397	4.070
31043000	SULFATO DE POTASIO	3.663	1.040	7.302	-	-
28012000	YODO	1.294	1.890	5.841	1.126	1.405
8094010	CIRUELAS FRESCAS	-	-	5.762	5.308	2.553
28369100	CARBONATO DE LITIO	1.021	1.397	5.662	1.599	2.230
23012011	HARINA DE PESCADO, CONT. PROT.< 66% DEL PESO, NO A	1.719	1.534	5.050	638	1.283
26080000	MINERALES DE CINC Y SUS CONCENTRADOS	1.401	2.570	3.970	-	-
74040011	ÁNODOS GASTADOS; DESPERD. Y DESECHOS CONT. CU < 94	28	3.505	3.834	162	213
3037912	MERO DESCAB. Y EVISC., CONG., EXCL. HÍGADO, HUEVAS	2.846	591	3.647	41	106
28100020	ÁCIDOS BÓRICOS.	783	1.077	3.598	508	1.453
8092000	CEREZAS FRESCAS	-	1.630	3.425	1.795	1.626
76020000	DESPERDICIOS Y DESECHOS DE ALUMINIO	584	1.098	3.020	745	1.214
74020010	COBRE PARA EL AFINO	2.986	-	2.986	-	-
48109210	CARTULINAS	367	1.179	2.984	-	1.301
89019019	LOS DEMÁS BARCOS TRANPTE MERCAN, T. B>3500 T. O 12	-	-	2.771	-	-
13023100	AGARAGAR	1.254	534	2.522	377	352
74040019	LOS DEMÁS DESPERDICIOS Y DESECHOS, DE COBRE REFINA	411	1.002	2.480	182	627
8081020	MANZANAS FRESCAS, VARIEDAD ROYAL GALA	369	-	2.467	625	309
85175090	LOS DEMÁS APAR. TELECOMUNIC. P/CORRIENTE PORTADORA	-	2.334	2.334	-	-
3032210	SALMONES DEL ATLÁNTICO Y DANUBIO, ENT., CONG., EX	414	291	2.147	502	543
3031920	LOS DEMÁS SALMONES DEL PACÍFICO DESCAB. Y EVISC. C	-	91	895	641	1.911
74031900	LOS DEMÁS COBRES REFINADOS	688	216	905	-	1.823
3032120	TRUCHAS DESCAB. Y EVISC. CONG., EXCL HÍG., HUEVAS	188	300	1.879	933	1.290
31025000	NITRATO DE SODIO	1.543	-	1.543	-	1.177
8111000	FRESAS, SIN COCER O COC., CONG., INCL. CON EDULC.	-	193	193	-	892
12122040	ALGAS CHASCÓN, FR. O SEC., INCL. PULVERIZ., ESP. A	246	464	1.687	534	812
3037991	ALFONSINO ENTERO CONG., EXCL. HÍG., HUEVAS Y LECHA	-	850	942	-	804
22042190	LOS DEMÁS VINOS CAPACIDAD <= A 2 L	-	819	819	-	792

PRINCIPALES PRODUCTOS EXPORTADOS A CHINA

(Miles de US\$ fob)

(Continuación)

CÓDIGO	DESCRIPCIÓN	Jul-Sep 2002	Oct-Dic 2002	2002	Ene-Mar 2002	Ene-Mar 2003
22042129	LOS DEMÁS VINOS TINTOS CON DEN. DE ORIGEN CAPACIDA	20	59	105	14	616
2071430	DESPOJOS DE GALLO O GALLINA , CONGELADOS	143	277	1.064	337	515
	SUBTOTAL	324.078	327.319	1.214.825	260.265	400.566
	Otros Productos	7.220	8.547	55.571	6.662	8.583
	TOTAL PAÍS	331.298	335.866	1.270.395	266.927	409.149

Se incluyen los 50 principales productos que hayan igualado o superado los US\$2.000.000 en el año 2002, o los US\$500.000 en el período enero-marzo de 2003.

PRINCIPALES PRODUCTOS IMPORTADOS DESDE CHINA

(Miles de US\$ cif)

CÓDIGO	DESCRIPCIÓN	Jul-Sep 2002	Oct-Dic 2002	2002	Ene-Mar 2002	Ene-Mar 2003
64039992	LOS DEMÁS CALZADOS PLANTILLA DE LONG. >=A 24 CM, P	5.106	2.128	17.469	7.041	6.050
61091011	T-SHIRTS Y CAMISetas PUNTO ALGODÓN, C.>=75% PESO,	7.091	5.251	16.289	2.623	2.511
85273190	LOS DEMÁS APAR. RECEP. RADIO., INCL. RECIBAN SEÑAL	4.145	6.658	15.895	1.624	3.478
62034291	PANTALONES LARGOS , DE ALGODÓN, PARA HOMBRES O NIÑ	4.849	2.283	15.717	5.736	6.313
85421000	TARJETAS PROVISTAS DE UN CIRCUITO INTEGRADO ELECTR	2.951	3.791	14.428	2.697	2.158
42031010	CHAQUETAS, CHAQUETONES Y CASACAS DE CUERO NATURAL	124	343	13.516	10.064	8.360
84716031	MONITORES (U.REPRES.VISUAL) C/TUBOS RAYOS CATÓDIC	4.149	2.439	13.409	2.403	3.044
61103010	SUÉTERES (JERSEYS) DE FIBRAS SINTÉTICAS O ARTIFIC	1.570	1.230	12.550	6.674	8.127
64039991	LOS DEMÁS CALZADOS CON PLANTILLA DE LONGITUD < A 2	4.204	2.325	12.189	3.802	4.668
62052010	CAMISAS DE ALGODÓN, PARA HOMBRES	3.587	1.220	12.090	4.154	4.530
95039010	LOS DEMÁS JUGUETES DE PLÁSTICO	3.840	4.113	10.085	474	2.611
64029993	LOS DEMÁS CALZADOS PARA MUJER CON PLANTILLA LONG.>	3.245	2.075	9.224	2.404	2.184
62053011	CAMISAS DE FIBRAS SINTÉTICAS DE POLIÉSTER, PARA HO	3.413	2.526	9.047	1.929	1.821
64039993	LOS DEMÁS CALZADOS PARA HOMBRE CON PLANTILLA LONG	3.026	1.397	8.949	3.097	2.195
61103090	LOS DEMÁS SUÉTERES, CHALECOS Y SIMIL., DE FIBRAS A	1.575	826	8.724	4.457	5.313
73239300	ARTÍCULOS DE USO DOMÉSTICO Y SUS PARTES, DE ACERO	2.495	3.185	8.573	1.094	2.592
85219000	LOS DEMÁS APAR. GRAB Y/O REPR. IMAGEN Y SONIDO, INC	2.233	3.437	8.414	882	2.169
85273130	LOS DEMÁS APAR. RADIO. COMB. C/GRAB. O REP. SONIDO LEC	1.782	2.195	8.401	1.719	2.324
64041990	LOS DEMÁS CALZADOS CON SUELA DE CAUCHO O PLÁSTICO	3.232	1.818	8.400	2.408	4.412
64029992	LOS DEMÁS CALZADOS PARA HOMBRE CON PLANTILLA LONG	2.386	1.669	8.131	2.053	2.433
61101100	SUÉTERES, PULÓVERES, CHALECOS Y SIMIL., DE PUNTO,	234	103	7.812	5.587	4.444
61102000	SUÉTERES, PULÓVERES, CHALECOS Y SIMIL., DE PUNTO,	2.983	584	7.768	2.904	3.778
84717010	UNIDADES DE MEMORIA DE DISCO	1.779	2.476	7.435	1.278	1.419
64029991	LOS DEMÁS CALZADOS CON PLANTILLA DE LONGITUD < A 2	2.332	1.968	7.412	1.943	2.591
42029220	LOS DEMÁS CONTINENTES, CON LA SUP. EXTERIOR DE MAT.	1.031	3.075	7.354	2.806	1.826
85165010	HORNOS DE MICROONDAS, DE USO DOMÉSTICO.	1.244	1.774	7.000	1.220	1.199
62046291	PANTALONES LARGOS , DE ALGODÓN, PARA MUJERES O NIÑ	2.102	912	6.199	2.144	3.732
61103020	PULÓVERES DE FIBRAS SINTÉTICAS O ARTIFICIALES	755	405	5.929	3.266	3.197
64029120	LOS DEMÁS CALZADOS, CUBRE TOBILLO, C/PARTE SUP. Y SU	303	99	3.546	1.862	2.615
62046311	PANTALONES LARGOS DE FIBRAS SINTÉTICAS, PARA MUJER	1.846	694	5.879	2.393	2.605
64021990	LOS DEMÁS CALZADOS P/DEPORTE, SUELA Y SUP. CAUCHO O	1.322	950	2.859	306	2.440
62029310	CASACAS DE FIBRAS SINTÉT. O ARTIFICIAL, PARA MUJER	181	229	3.003	2.052	2.431
64031990	LOS DEMÁS CALZADOS P/DEPORTES, SUELA CAUCHO, PLÁST	944	705	3.560	1.494	2.211
64039112	BOTÍN QUE CUBRA EL TOBILLO, PLANTILLA L.>=A 24 CM,	486	391	3.214	1.922	2.204
62113300	LAS DEMÁS PRENDAS DE VESTIR HOM. O NIÑOS, DE FIBR.	888	1.080	4.152	1.257	2.191
62019321	PARKAS PARA HOMBRES, DE FIBRAS SINTÉTICAS O ARTIFI	237	253	2.278	1.032	2.106
62064011	CAMISAS, BLUSAS Y CAMISERAS DE FIBRAS SINTÉT., PAR	1.573	773	4.846	1.801	2.057
62019211	CASACA PARA HOMBRES, DE ALGODÓN	815	127	3.639	1.523	2.056
64031910	CALZADO P/CABALGATA, GOLF,....., CURLING, BOWLING,	2.209	1.132	6.019	1.779	2.018
94051090	LAS DEMÁS LÁMPARAS Y APAR. ELEC. ALUMBRADO, COLGAR	2.034	1.934	6.328	941	1.939
61112000	PRENDAS Y COMPL. VESTIR DE PUNTO, PARA BEBÉS, DE AL	2.317	471	5.305	2.026	1.910
62029200	ANORAK, CAZADORAS Y SIMIL. DE ALGODÓN, PARA MUJER	787	344	3.374	1.511	1.846
84818010	LOS DEMÁS ART. DE GRIFERIA Y ÓRGANOS SIMIL., P/USO	1.628	1.404	5.266	1.349	1.794

PRINCIPALES PRODUCTOS IMPORTADOS DESDE CHINA

(Miles de US\$ cif)

(Continuación)

CÓDIGO	DESCRIPCIÓN	Jul-Sep 2002	Oct-Dic 2002	2002	Ene-Mar 2002	Ene-Mar 2003
62063000	CAMISAS, BLUSAS Y CAMISERAS DE ALGODÓN, P. MUJ. O	1.602	539	4.160	1.429	1.791
62019311	CASACA PARA HOMBRES, DE FIBRAS SINTÉTICAS O ARTIFI	547	299	3.415	1.771	1.766
42022210	BOLSOS DE MANO CON LA SUP.EXTERIOR DE HOJAS DE PLÁ	2.244	1.170	5.465	1.115	1.756
	SUBTOTAL	99.422	74.799	364.718	116.046	137.211
	Otros Productos	233.055	230.463	806.878	173.312	198.194
	TOTAL PAÍS	332.478	305.262	1.171.597	289.359	335.405

Se incluyen los 50 principales productos que hayan igualado o superado los US\$7.000.000 en el año 2002, o el US\$1.750.000 en el período enero-marzo de 2003.

PRINCIPALES PRODUCTOS EXPORTADOS A COREA DEL SUR

(Miles de US\$ fob)

CÓDIGO	DESCRIPCIÓN	Jul-Sep 2002	Oct-Dic 2002	2002	Ene-Mar 2002	Ene-Mar 2003
74031100	CÁTODOS Y SECCIONES DE CÁTODO, DE COBRE REFINADO	93.156	98.123	380.459	96.067	121.514
26030000	MINERALES DE COBRE Y SUS CONCENTRADOS	27.250	40.033	126.021	30.532	73.871
47032100	PASTA QUÍM. CONÍF. SULF. O SOSA, EXC. DISOLV., SEMIB	6.443	12.092	36.427	8.213	8.824
26011210	PELLETS DE MINERALES DE HIERRO Y SUS CONC. AGLOMER	9.822	8.150	28.322	6.174	3.980
74031900	LOS DEMÁS COBRES REFINADOS	6.367	6.542	27.961	7.647	7.429
47032900	PASTA QUÍM. NO CONÍF. SULF. O SOSA, EXC. DIS., SEMIB	2.211	5.912	17.075	3.532	4.143
47031100	PASTA QUÍM. CONÍF. AL SULFATO O SODA, EX. P/ DIS	4.633	2.227	14.379	4.148	4.575
23012012	HARINA DE PESCADO, CONT. PROT. >= 66% EN PESO, NO A	1.091	457	6.689	1.673	374
80610300	UVA FRESCA, VARIEDAD RED GLOBE	-	73	6.441	4.264	5.145
29051100	METANOL (ALCOHOL METÍLICO)	-	6.155	6.155	-	-
30379600	MANTARRAYA CONGELADA, EXCLUIDOS HÍGADOS, HUEVAS Y	802	1.524	4.793	1.495	2.500
44071019	LAS DEMÁS MADERAS ASERRADAS DE PINO INSIG., DE ESP	1.057	1.095	4.467	937	1.429
20322900	LAS DEMÁS CARNES DE PORCINOS SIN DESHUESAR, CONGEL	2.239	1.447	4.285	-	671
26131010	CONCENTRADOS TOSTADOS DE MOLIBDENO	1.851	711	4.105	965	1.305
44032020	TRONCOS PARA ASERRAR Y HACER CHAPAS DE PINO INSIGN	584	185	3.812	1.508	-
44103100	LOS DEMÁS TABLEROS DE MADERA, EN BRUTO O SIMPL. LI	998	1.005	3.531	362	685
74040019	LOS DEMÁS DESPERDICIOS Y DESECHOS, DE COBRE REFINA	923	1.131	2.981	538	1.121
23012013	HARINA DE PESCADO, CONT. PROT. >68% EN PESO, NO AL	974	853	2.812	197	821
44112100	TABLEROS FIBRA DENS > 0,5 y <= 0,8 G/CM3., SIN TRA	466	236	2.210	410	441
44032090	LAS DEMÁS MADERAS EN BRUTO, DE CONIFERAS	326	-	2.053	463	-
20329900	LAS DEMÁS CARNES DE PORCINO CONGELADAS	900	755	1.856	-	906
26080000	MINERALES DE CINCO Y SUS CONCENTRADOS	-	-	1.721	1.721	1.873
30371111	SARDINA ENTERA CONG., EXCLUIDOS HÍGADOS, HUEVAS Y	369	400	1.502	458	730
44091090	LAS DEMÁS MADERAS DE CONIFERAS, PERFIL. LONG. EN 1	275	194	1.131	368	341
81050000	KIWIS FRESCOS	155	-	1.088	-	51
20329200	TOCINO ENTREVERADO DE PANZA (PANCETA), CONGELADO	-	856	1.036	-	3.721
26011111	MINERALES FINOS DE HIERRO Y SUS CONCENTRADOS, SIN	-	-	1.008	1.008	-
28369100	CARBONATO DE LITIO	264	119	988	314	226
76020000	DESPERDICIOS Y DESECHOS DE ALUMINIO	445	142	814	144	99
20649100	MANOS Y PATAS COMESTIBLES DE PORCINOS, CONGELADOS	308	399	707	-	469
44079920	MADERA ASERRADA O DESBAST. LONG., DE LENGUA, ESP.	171	71	669	251	19
22042121	VINO CABERNET SAUVIGNON, CAPACIDAD <= A 2 L	136	151	608	131	296
44102100	TABLEROS O. ST. BOARD Y WAFERBOARD MADERA EN BRUTO	327	5	569	79	69
44081010	HOJAS P/CHAPADO Y CONTRACHAPADO, PINO INSIGNE, DE E	-	28	530	346	45
44113100	TABLEROS FIBRAS DENS. >0.35 <= 0.5 G/CM3, S/ TRABAJ	29	-	500	-	-
30319200	LOS DEMÁS SALMONES DEL PACÍFICO DESCAB. Y EVISC. C	-	-	125	125	1.866
30319100	LOS DEMÁS SALMONES DEL PACÍFICO ENT., CONG., EXC.	-	-	-	-	481
23012011	HARINA DE PESCADO, CONT. PROT. < 66% DEL PESO, NO A	271	-	448	-	364
80610900	UVA FRESCA, LAS DEMÁS VARIEDADES	-	-	176	149	217
80610100	UVA FRESCA, VARIEDAD THOMPSON SEEDLESS (SULTANINA)	-	-	258	248	195
25289020	BORATOS DE SODIO CALCIO	35	219	434	63	186

PRINCIPALES PRODUCTOS EXPORTADOS A COREA DEL SUR

(Miles de US\$ fob)

(Continuación)

CÓDIGO	DESCRIPCIÓN	Jul-Sep 2002	Oct-Dic 2002	2002	Ene-Mar 2002	Ene-Mar 2003
5069000	HUESOS Y NÚCLEOS CORNEOS, EN BRUTO, DESGRAS., SIMP	67	170	252	-	183
35040090	LAS DEMÁS PEPTONAS Y DERIV. Y MAT. PROTEICAS Y DER	99	98	440	120	145
2064990	LOS DEMÁS DESPOJOS COMESTIBLES DE PORCINOS, CONGEL	10	67	77	-	128
SUBTOTAL		165.052	191.626	701.916	174.651	251.440
Otros Productos		2.061	1.999	9.977	2.648	2.076
TOTAL PAÍS		167.113	193.625	711.893	177.298	253.516

Se incluyen los 50 principales productos que hayan igualado o superado los US\$500.000 en el año 2002, o los US\$125.000 en el período enero-marzo de 2003.

PRINCIPALES PRODUCTOS IMPORTADOS DESDE COREA DEL SUR

(Miles de US\$ cif)

CÓDIGO	DESCRIPCIÓN	Jul-Sep 2002	Oct-Dic 2002	2002	Ene-Mar 2002	Ene-Mar 2003
87032391	AUTOMÓVILES TURISMO, E.CHISPAM.PISTÓN, CIL >1500<	7.379	5.776	35.522	10.740	10.894
87032291	AUTOMÓVILES TURISMO, E.CHISPAM.PISTÓN, CIL >1000<	10.569	4.597	33.369	5.611	5.064
85252030	TELÉFONOS MÓVILES	2.907	4.642	31.592	10.983	5.018
27101940	ACEITES COMBUSTIBLES DESTILADOS (GAS OIL, DIÉSEL O	18.254	11.528	29.782	-	24.132
39012000	POLIETILENO DE DENSIDAD >= A 0,94	5.024	4.370	17.611	3.768	4.269
72283000	LAS DEMÁS BARRAS DE ACEROS ALEADOS LAMIN.O EXTRUD.	3.585	4.207	14.452	6.659	3.095
87042121	CAMIONETAS, M.ÉMB., ENC.COMP., C. MAX<=5 T.C.U.>50	2.968	2.589	11.589	1.920	4.147
84501111	MÁQUINAS LAVAR ROPA AUTOM.C/TAMBORACERO INOX, CAP	2.151	928	11.349	2.767	2.563
85281220	AP. REC.T.V., INCL. C/R. RADIO. O GRAB., COLOR, PA	3.058	1.426	10.392	2.169	782
87021011	V. AUT., M. ÉMBOLO, ENC. COMPRES., 10-15 ASTOS, CIL.>	3.146	1.424	9.238	1.598	3.625
87042271	CHASIS CAB. CAMIONES CARRET., M.ÉMBOLO, ENC. COMPR.C	1.560	831	7.366	1.404	960
87033291	AUTOMÓVILES TURISMO, M. EMB., E. COMPRES., C>1500<=	1.963	819	7.007	1.022	2.815
87042111	FURGONES, M.ÉMB., E.COMPR., CARGA MAX<=5T Y C. U.>5	1.832	1.428	6.487	1.166	656
39076000	POLITEREFTALATO DE ETILENO	1.038	1.468	5.836	1.932	2.430
84501112	MÁQUINAS LAVAR ROPA AUTOM.C/TAMBORACERO INOX CAP.	855	906	4.755	1.091	1.460
85071010	ACUMUL. ELECTR.PB. USADOS P/ARRANQUE MOT.ÉMBOLO E	1.075	471	4.508	915	1.435
87042161	CHAS. C/CAMIONETAS, M.ÉMB. E.COMPR, C M<=5 TCU>50	730	1.305	4.359	1.463	1.024
39011010	POLIETILENO DE DENSIDAD INFERIOR A 0,94, DE ALTA P	1.605	847	4.206	741	699
87033390	LOS DEMÁS VEH. E. COMPRESIÓN, M. PISTÓN, CILINDRADA	1.603	2.018	4.167	203	1.045
87032491	AUTOMÓVILES TURISMO, E. CHISPAM.PISTÓN, CIL >3000	283	92	3.601	224	1.931
72106100	PROD. LAM. FE, ANC. 600 MM., REVESTIDOS DE ALEAC.	448	27	3.495	2.048	-
87021019	LOS DEMÁS V. AUT., M. ÉMBOLO, ENC.POR COMPRESION,1	531	670	3.490	1.438	1.158
87032191	AUT.TURISMO, MOTOR ÉMBOLO Y ENC.CHISPA, CIL. <=100	381	8	3.177	756	-
72104900	LOS DEMÁS PROD. DE FE CINCADOS DE OTRO MODO, ANCHO	755	989	3.120	480	953
87033212	VEH.JEEP Y SIMIL.TRACC 4 R. E.COMPRES.,PISTÓN,C>20	723	297	3.097	616	1.143
85165010	HORNOS DE MICROONDAS, DE USO DOMÉSTICO.	593	176	3.092	531	549
85254010	VIDEOCÁMARAS, INCLUIDAS LAS DE IMAGEN FIJA	803	615	2.955	811	413
40112000	NEUMÁTICOS NUEVOS DE CAUCHO ÚTIL. EN AUTOBUSES O C	656	600	2.941	979	936
85281210	AP.REC.T.V., INCL. C/R. RADIO. O GRAB.,COLOR,PAN	1.070	676	2.846	194	336
72107000	PROD. LAM. FE, A. 600 MM., PINTADOS O REVEST. DE P	183	545	2.835	1.043	307
84501121	MÁQUINAS LAVAR ROPA AUTOM.C/TAMBOR PLÁST INOX, CAP	902	393	2.777	635	52
85219000	LOS DEMÁS APAR.GRAB Y/O REPR. IMAGEN Y SONIDO, INC	614	1.166	2.712	281	812
39011020	POLIETILENO DE DENSIDAD INFERIOR A 0,94 LINEAL	907	361	2.627	579	671
40111000	NEUMÁTICOS NUEVOS DE CAUCHO P/AUTOMÓVILES DE TURI	457	482	2.583	949	943
40119910	LOS DEMÁS NEUM. NVOS CAUCHO TIPO USADO EN CAMIONET	639	682	2.555	617	744
84181013	COMB. REFRIG.Y CONG.,COMPRESIÓN, USO DOM., CAP>300	619	655	2.281	315	672
39219090	LAS DEMÁS PLACAS, LÁMINAS, HOJAS Y TIRAS DE PLÁSTI	629	379	2.271	540	525
84295210	EXCAVADORAS	402	870	2.131	158	1.075
72091700	P. PLANOS FE S/ALEAR, ENROLL, LAM. FRÍO, A>=600 ES	-	50	2.099	1.342	230
28070000	ÁCIDO SULFÚRICO; OLEUM	-	-	-	-	2.462
85446010	LOS DEMÁS CONDUCTORES ELÉCTRICOS TENSIÓN > A 1000	39	1	40	-	780
84295110	CARGADORAS FRONTALES	-	-	64	-	778
87089990	LAS DEMÁS PART. Y ACCESORIOS VEH. AUTOM, PART. 87.	492	609	1.834	337	656
87089390	PARTES DE EMBRAGUES DE VEH. AUTOMÓVILES PART. 87.0	562	277	1.540	414	656

PRINCIPALES PRODUCTOS IMPORTADOS DESDE COREA DEL SUR

(Miles de US\$ cif)

(Continuación)

CÓDIGO	DESCRIPCIÓN	Jul-Sep 2002	Oct-Dic 2002	2002	Ene-Mar 2002	Ene-Mar 2003
87042170	CHASIS CAB.VEH.TRPTE MERC., M.ÉMB. E.COMPR,CM<=5T	608	477	1.735	480	562
84179000	PARTES DE HORNOS INDUSTRIALES O DE LABORATORIO	-	-	-	-	558
39232110	BOLSAS DE POLÍMEROS DE ETILENO	66	74	307	34	542
85281260	AP. REC.T.V., INCL. C/R. RADIOD. O GRAB.,COLOR, PA	725	42	1.011	135	508
39123950	HIDROXIPROPILMETILCELULOSA	-	84	85	0	507
	SUBTOTAL	85.391	62.877	316.889	72.090	97.570
	Otros Productos	28.385	29.471	121.558	32.153	26.642
	TOTAL PAÍS	113.776	92.349	438.447	104.243	124.212

Se incluyen los 50 principales productos que hayan igualado o superado los US\$2.000.000 en el año 2002, o los US\$500.000 en el período enero-marzo de 2003.

PRINCIPALES PRODUCTOS EXPORTADOS A LOS EMIRATOS ÁRABES UNIDOS

(Miles de US\$ fob)

CÓDIGO	DESCRIPCIÓN	Jul-Sep 2002	Oct-Dic 2002	2002	Ene-Mar 2002	Ene-Mar 2003
74031100	CÁTODOS Y SECCIONES DE CÁTODO, DE COBRE REFINADO	34.356	-	89.854	14.013	-
44071019	LAS DEMÁS MADERAS ASERRADAS DE PINO INSIG., DE ESP	5.581	6.914	17.126	3.194	7.578
26030000	MINERALES DE COBRE Y SUS CONCENTRADOS	3.113	-	9.593	3.121	-
8081090	LAS DEMÁS VARIEDADES DE MANZANAS FRESCAS	812	-	3.710	178	50
8081020	MANZANAS FRESCAS, VARIEDAD ROYAL GALA	169	-	2.039	613	811
8081010	MANZANAS FRESCAS, VARIEDAD RICHARD DELICIOUS	71	-	1.388	37	593
31043000	SULFATO DE POTASIO	1.165	-	1.165	-	742
8081060	MANZANAS FRESCAS, VARIEDAD GRANNY SMITH	188	-	1.137	90	154
28342100	NITRATO DE POTASIO	1.025	-	1.025	-	-
8061030	UVA FRESCA, VARIEDAD RED GLOBE	-	-	962	372	400
84292010	MOTONIVELADORAS	169	674	893	50	-
8082019	LAS DEMÁS PERAS FRESCAS	-	-	783	676	936
8061040	UVA FRESCA, VARIEDAD RIBIER	-	-	737	117	278
8105000	KIWIS FRESCOS	300	-	560	-	-
8094010	CIRUELAS FRESCAS	-	-	516	298	322
8061010	UVA FRESCA, VARIEDAD THOMPSON SEEDLESS (SULTANINA)	-	-	477	289	313
8021210	ALMENDRAS SIN CASCARA, FRESCAS O SECAS, ENTERAS	157	-	402	54	-
47032900	PASTA QUÍM.NO CONIF. SULF.O SOSA,EXC. DIS., SEMIB	-	-	275	176	-
84291110	TOPADORAS FRONTALES ("BULLDOZERS"), DE ORUGA	42	208	249	-	70
44079920	MADERA ASERRADA O DESBAST. LONG., DE LENGUA, ESP.	99	146	245	-	199
84295210	EXCAVADORAS	-	243	243	-	-
22042121	VINO CABERNET SAUVIGNON, CAPACIDAD <= A 2 L	67	67	239	54	112
44112100	TABLEROS FIBRA DENS > 0,5 y <= 0,8 G/CM3., SIN TRA	-	-	-	-	1.248
87019019	LOS DEMÁS TRACTORES DE RUEDAS	-	-	-	-	1.179
84295190	LAS DEMÁS CARGADORAS Y PALAS CARGADORAS DE CARGA F	-	-	-	-	839
84791000	MÁQ.Y APARAT. P/OBRAS PÚBLICAS, CONSTRUCC. O TRABAJ	-	18	18	-	727
76020000	DESPERDICIOS Y DESECHOS DE ALUMINIO	-	132	132	-	215
84295990	LAS DEMÁS PALAS MEC., EXCAVAD.,CARGAD. Y PALAS CAR	-	-	-	-	204
22042112	VINO CHARDONNAY, CAPACIDAD <= A 2 L	12	129	175	10	171
84294090	LAS DEMÁS APISONADORAS (APLANADORAS)	-	132	132	-	167
22042111	VINO SAUVIGNON BLANC, CAPACIDAD <= A 2 L	28	30	135	33	76
22042122	VINO MERLOT, CAPACIDAD <= A 2 L	16	25	70	10	68
8093010	NECTARINES FRESCOS	-	-	53	53	62
84294010	RODILLOS COMPACTADORES	-	161	161	-	57
	SUBTOTAL	47.370	8.878	134.492	23.435	17.571
	Otros Productos	388	576	1.554	173	97
	TOTAL PAÍS	47.758	9.454	136.045	23.607	17.668

Se incluyen los 50 principales productos que hayan igualado o superado los US\$200.000 en el año 2002, o los US\$50.000 en el período enero-marzo de 2003.

PRINCIPALES PRODUCTOS IMPORTADOS DESDE LOS EMIRATOS ÁRABES UNIDOS

(Miles de US\$ cif)

CÓDIGO	DESCRIPCIÓN	Jul-Sep 2002	Oct-Dic 2002	2002	Ene-Mar 2002	Ene-Mar 2003
69079000	LAS DEMÁS PLACAS CERÁMICAS S/ BARNIZAR NI ESMALTAR	121	134	405	32	88
62053031	CAMISAS DE LAS DEMÁS FIBRAS ARTIFICIALES, PARA HOM	92	-	139	47	-
69089013	BALDOSAS DE GRES, DE LADO MAYOR ENTRE 30 CM Y 50 C	105	-	105	-	-
85273130	LOS DEMÁS APAR. RADIOD. COMB. C/GRAB. O REP SONIDO LEC	98	-	98	-	-
62052010	CAMISAS DE ALGODÓN, PARA HOMBRES	-	-	62	62	-
85071010	ACUMUL. ELECTR. PB. USADOS P/ARRANQUE MOT. ÉMBOLO E	7	22	51	3	19
85392290	LAS DEMÁS LÁMPARAS INCANDESC. POT. <=200 W TENSIÓN >	1	-	37	36	-
85393290	LAS DEMÁS LÁMPARAS DE HALOGENURO METÁLICO	15	-	30	15	21
40151990	LOS DEMÁS GUANTES, MITONES O MANOPLAS, DE CAUCHO V	19	-	19	-	40
40082110	PLACAS, HOJAS Y TIRAS CAUCHO NO CEL., S/ COMB. C/	-	15	15	-	-
69089012	BALDOSAS DE GRES, DE LADO MAYOR ENTRE 15 CM Y 30 C	0	-	15	15	-
69089019	LAS DEMÁS BALDOSAS DE GRES	10	-	10	-	-
16041911	JUREL AL NATURAL, ENTERO O EN TROZOS, EXCEPTO PICA	-	-	-	-	18
76042900	BARRAS DE ALEACIONES DE ALUMINIO	-	-	-	-	9
33030000	PERFUMES Y AGUAS DE TOCADOR	-	-	-	-	8
	SUBTOTAL	468	171	986	209	203
	Otros Productos	20	2	25	2	25
	TOTAL PAÍS	489	173	1.011	212	228

Se incluyen los 50 principales productos que hayan igualado o superado los US\$10.000 en el año 2002, o los US\$5000 en el período enero-marzo de 2003.

PRINCIPALES PRODUCTOS EXPORTADOS A FILIPINAS

(Miles de US\$ fob)

CÓDIGO	DESCRIPCIÓN	Jul-Sep 2002	Oct-Dic 2002	2002	Ene-Mar 2002	Ene-Mar 2003
26030000	MINERALES DE COBRE Y SUS CONCENTRADOS	7.771	7.286	29.820	14.764	15.562
23012012	HARINA DE PESCADO, CONT. PROT. >= 66% EN PESO, NO A	120	676	1.957	684	629
8061030	UVA FRESCA, VARIEDAD RED GLOBE	-	-	1.037	470	508
23012013	HARINA DE PESCADO, CONT. PROT. >68% EN PESO, NO AL	572	202	978	33	66
22042121	VINO CABERNET SAUVIGNON, CAPACIDAD <= A 2 L	164	197	551	101	107
3074990	JIBIAS, GLOBITOS, CALAMARES Y POTAS SECAS, SALADAS	205	158	540	68	231
20029012	PURÉS Y JUGO TOMATES, VALOR BRIX >=30% Y < = AL 3	440	-	440	-	-
12122090	LAS DEMÁS ALGAS, FRESCAS O SECAS, INCL. PULVER.,	94	-	355	167	24
23012011	HARINA DE PESCADO, CONT. PROT. < 66% DEL PESO, NO A	128	120	339	91	125
8061090	UVA FRESCA, LAS DEMÁS VARIEDADES	-	-	256	40	46
47031100	PASTA QUÍM. CONIF. AL SULFATO O SODA, EX. P/ DIS	118	-	225	-	104
85251021	EMISORES PARA RADIODIFUSIÓN	194	-	220	26	-
8061020	UVA FRESCA, VARIEDAD FLAME SEEDLESS	-	-	216	216	185
74199919	LOS DEMÁS COSPELES DE COBRE	-	-	181	-	-
22042122	VINO MERLOT, CAPACIDAD <= A 2 L	56	54	171	27	84
48109210	CARTULINAS	-	155	155	-	122
13023910	CARREGFINA	7	-	132	-	-
20087019	LOS DEMÁS MELOCOTONES, INCLUSO LOS GRIÑONES CONSER	-	-	130	-	-
12122060	ALGA CHICORES DE MAR, FR. O SEC., INCL. PULV., ALI	-	-	94	94	-
85092000	ENCERADORAS DE PISO, CON MOTOR ELÉCTRICO INCORP.,	-	42	84	-	-
35040090	LAS DEMÁS PEPTONAS Y DERIV. Y MAT. PROTEICAS Y DER	-	36	83	24	35
15042010	ACEITE DE PESCADO CRUDO	14	57	71	-	-
22042129	LOS DEMÁS VINOS TINTOS CON DEN. DE ORIGEN CAPACIDA	3	10	64	4	13
20097920	JUGO DE MANZANA SIN FERM. Y SIN ALCOHOL, VALOR BRI	16	16	63	16	-
22042112	VINO CHARDONNAY, CAPACIDAD <= A 2 L	19	17	55	7	13
3042052	FILETES DE SALMONES DEL ATLÁNTICO Y DANUBIO, CONGE	-	-	26	26	50
3049051	TROZOS DE SALMONES DEL PACÍFICO, ATLÁNTICO Y DANUB	-	-	-	-	19
22042111	VINO SAUVIGNON BLANC, CAPACIDAD <= A 2 L	17	18	47	8	16

PRINCIPALES PRODUCTOS EXPORTADOS A FILIPINAS

(Miles de US\$ fob)

(Continuación)

CÓDIGO	DESCRIPCIÓN	Jul-Sep 2002	Oct-Dic 2002	2002	Ene-Mar 2002	Ene-Mar 2003
28299010	YODATO DE POTASIO	-	12	28	7	14
3032210	SALMONES DEL ATLÁNTICO Y DANUBIO, ENT., CONG., EX	-	-	18	18	12
SUBTOTAL		9.937	9.055	38.336	16.890	17.966
Otros Productos		136	65	497	182	21
TOTAL PAÍS		10.074	9.120	38.833	17.072	17.988

Se incluyen los 50 principales productos que hayan igualado o superado los US\$50.000 en el año 2002, o los US\$12.500 en el período enero-marzo de 2003.

PRINCIPALES PRODUCTOS IMPORTADOS DESDE FILIPINAS

(Miles de US\$ cif)

CÓDIGO	DESCRIPCIÓN	Jul-Sep 2002	Oct-Dic 2002	2002	Ene-Mar 2002	Ene-Mar 2003
28070000	ÁCIDO SULFÚRICO; OLEUM	-	-	583	583	-
13023910	CARREGFENINA	106	268	516	142	280
12122090	LAS DEMÁS ALGAS, FRESCAS O SECAS, INCL. PULVER.,	8	15	485	177	190
85281220	AP. REC.T.V., INCL. C/R. RADIOD. O GRAB., COLOR, PA	67	-	427	-	154
61091011	T-SHIRTS Y CAMISETAS PUNTO ALGODÓN, C.>=75% PESO,	137	238	411	14	-
90091200	FOTOCOPIADORAS ELECTROSTÁTICAS, CON PROC. INDIRECT	92	90	308	43	5
8011100	COCOS SECOS	108	28	301	73	84
61099021	T-SHIRTS Y CAMISETAS DE PUNTO, DE FIBR. SINTÉT.,HO	201	41	270	20	-
62052010	CAMISAS DE ALGODÓN, PARA HOMBRES	58	-	261	1	193
91021100	RELOJ PULSERA, PILAS, INDICADOR MECÁNICO, EXC.MET.	40	70	217	-	5
91021900	LOS DEMÁS RELOJ PULSERA ELECT, CONT. TIEMPO, EX.	-	204	210	-	36
84733010	CIRCUITOS MOD., EX.FUENTES PODER, P/PROCES.DATOS P	108	75	202	6	69
84716090	LAS DEMÁS U ENTRADA Y SALIDA, AUN C/UD MEMORIA EN	0	1	197	195	0
61091091	T-SHIRTS Y CAMISETAS PUNTO ALGODÓN, PARA HOMBRES Y	87	96	182	-	-
84717010	UNIDADES DE MEMORIA DE DISCO	95	47	177	16	41
84713000	COMPUTADOR DIGIT. PORT., P<= 10 K.,C/CPU, TECLADO	-	117	158	17	71
85044030	FUENTES DE ALIMENTACIÓN ESTABILIZADAS	-	-	157	157	-
26100000	MINERALES DE CROMO Y SUS CONCENTRADOS	-	-	-	-	392
84435900	LAS DEMÁS MÁQUINAS Y APARATOS DE IMPRIMIR	-	-	19	-	109
62121020	SOSTENES, INCL. DE PUNTO, DE FIBRAS SINTÉTICAS O A	62	5	67	-	77
61121200	PRENDAS DE DEPORTE DE PUNTO, DE FIBRAS SINTÉTICAS	28	-	51	22	47
84733090	LAS DEMÁS PARTES Y ACCESORIOS DE MÁQ. DE PART. 84,	1	2	6	1	43
SUBTOTAL		1.197	1.295	5.205	1.468	1.797
Otros Productos		1.100	533	3.119	722	539
TOTAL PAÍS		2.297	1.828	8.324	2.190	2.336

Se incluyen los 50 principales productos que hayan igualado o superado los US\$150.000 en el año 2002, o los US\$40.000 en el período enero-marzo de 2003.

PRINCIPALES PRODUCTOS EXPORTADOS A LA INDIA

(Miles de US\$ fob)

CÓDIGO	DESCRIPCIÓN	Jul-Sep 2002	Oct-Dic 2002	2002	Ene-Mar 2002	Ene-Mar 2003
26030000	MINERALES DE COBRE Y SUS CONCENTRADOS	20.568	47.172	164.749	26.615	59.851
23012012	HARINA DE PESCADO, CONT. PROT.>= 66% EN PESO, NO A	480	607	6.277	2.887	3.036
48010010	PAPEL PRENSA EN BOBINAS	992	753	3.836	996	493
23012013	HARINA DE PESCADO, CONT. PROT. >68% EN PESO, NO AL	-	126	1.964	1.172	118
26131010	CONCENTRADOS TOSTADOS DE MOLIBDENO	553	504	1.767	128	244
8021100	ALMENDRAS CON CÁSCARA, FRESCAS O SECAS	277	-	1.588	-	-
25289010	ULEXITA NATURAL	180	196	918	167	434
47031100	PASTA QUÍM. CONIF. AL SULFATO O SODA, EX. P/ DIS	164	105	437	44	262

PRINCIPALES PRODUCTOS EXPORTADOS A LA INDIA

(Miles de US\$ fob)

(Continuación)

CÓDIGO	DESCRIPCIÓN	Jul-Sep 2002	Oct-Dic 2002	2002	Ene-Mar 2002	Ene-Mar 2003
76020000	DESPERDICIOS Y DESECHOS DE ALUMINIO	85	173	392	92	24
28100020	ÁCIDOS BÓRICOS.	57	-	374	318	-
84751000	MÁQ. P/ MONTAR LÁMPARAS, VÁL.ELECTR.O DESTELLO C/E	225	-	225	-	-
74040029	DESPERDICIOS Y DESECHOS DE ALEACIONES DE COBRE	-	-	210	116	34
84463000	TELARES, PARA TEJIDOS DE ANCHURA >30 CM., SIN LANZ	-	-	206	-	-
74040019	LOS DEMÁS DESPERDICIOS Y DESECHOS, DE COBRE REFINA	-	25	126	-	100
15042010	ACEITE DE PESCADO CRUDO	12	-	119	47	84
30042010	MEDICAMENTOS CON OTROS ANTIBIÓTICOS USO HUM., AL D	109	-	109	-	-
74040021	DESPERD. Y DESECHOS DE ALEACIONES DE COBRE, DE COB	38	-	99	21	42
72042100	DESPERDICIOS Y DESECHOS, DE ACERO INOXIDABLE	21	52	85	12	-
74040011	ÁNODOS GASTADOS; DESPERD. Y DESECHOS CONT. CU < 94	63	-	84	21	37
8021210	ALMENDRAS SIN CASCARA, FRESCAS O SECAS, ENTERAS	-	-	43	43	-
95034910	LOS DEMÁS JUGUETES REPRESENTEN ANIM. O NO HUMANOS,	43	-	43	-	-
28012000	YODO	-	-	-	-	592
74040090	DESPERDICIOS Y DESECHOS DE COBRE	-	-	-	-	41
38082010	FUNGICIDAS ACOND. VTA. POR MENOR ENV. DE HASTA 5	-	-	19	19	32
48026112	LOS DEMÁS PAPELES, FIBRAS >10% DEL PESO, ROLLOS, P	-	-	30	-	27
74062000	POLVO DE ESTRUCTURA LAMINAR; ESCAMILLAS DE COBRE	-	-	-	-	17
12099160	SEMILLAS DE COLIFLOR PARA SIEMBRA	-	-	7	7	17
78020000	DESPERDICIOS Y DESECHOS DE PLOMO	-	15	15	-	15
8061030	UVA FRESCA, VARIEDAD RED GLOBE	-	-	-	-	15
31025000	NITRATO DE SODIO	-	-	-	-	15
28342100	NITRATO DE POTASIO	5	9	18	-	11
79020000	DESPERDICIOS Y DESECHOS DE CINCO	-	-	-	-	11
12122070	ALGAS HUIRO, FR. O SEC., INCL. PULVERIZADAS, ESP.	-	10	30	9	11
	SUBTOTAL	23.870	49.747	183.766	32.716	65.562
	Otros Productos	104	172	530	75	50
	TOTAL PAÍS	23.974	49.919	184.297	32.791	65.611

Se incluyen los 50 principales productos que hayan igualado o superado los US\$40.000 en el año 2002, o los US\$10.000 en el período enero-marzo de 2003.

PRINCIPALES PRODUCTOS IMPORTADOS DESDE LA INDIA

(Miles de US\$ cif)

CÓDIGO	DESCRIPCIÓN	Jul-Sep 2002	Oct-Dic 2002	2002	Ene-Mar 2002	Ene-Mar 2003
84798990	LAS DEMÁS MÁQUINAS Y APAR. MECÁNICOS CON FUNCION P	5.936	1.516	7.451	-	-
55095330	LOS DEMÁS HIL. F. DISC.POLIÉST. C/ALGODÓN TIT<333,	1.536	936	3.812	519	485
42032900	LOS DEMÁS GUANTES MITONES Y MANOPLAS, CUERO NAT.	807	605	3.289	837	739
30049010	LOS DEMÁS MEDIC. PARA VENTA AL POR MENOR, USO HUM	655	724	2.752	749	452
85042330	TRANSF. DE DIELECT. LÍQ., DE POT. > 75.000 Y <=15	2.586	-	2.586	-	-
42031010	CHAQUETAS, CHAQUETONES Y CASACAS DE CUERO NATURAL	96	82	2.052	1.132	365
87032191	AUT.TURISMO, MOTOR ÉMBOLO Y ENC.CHISPA, CIL. <=100	588	151	1.760	485	832
62052010	CAMISAS DE ALGODÓN, PARA HOMBRES	519	238	1.756	568	437
63025100	LAS DEMÁS ROPAS DE MESA, DE ALGODÓN	521	463	1.652	319	447
29415000	ERITROMICINA Y SUS DERIVADOS; SALES DE ESTOS PRODU	380	377	1.641	366	259
85042320	TRANSF. DE DIELECT. LÍQ., DE POT. > 37.500 Y <=75	-	-	1.290	-	-
61091011	T-SHIRTS Y CAMISETAS PUNTO ALGODÓN, C.>=75% PESO,	629	295	1.218	254	134
29339990	LOS DEMÁS COMP. HETEROCÍCLICOS C/ FETEROÁTOMO(S) D	170	157	1.029	85	192
42031090	LAS DEMÁS PRENDAS DE VESTIR, DE CUERO NAT. O CUERO	37	39	998	716	111
57050000	LAS DEMÁS ALFOMBRAS Y REV. SUELO, M. TEXTIL, INCL.	39	531	928	230	171
28332910	SULFATO DE COBALTO	481	277	923	101	260
62044300	VESTIDOS DE FIBRAS SINTÉTICAS, PARA MUJERES Y NIÑA	530	374	916	12	5
62063000	CAMISAS, BLUSAS Y CAMISERAS DE ALGODÓN, P. MUJ. O	444	288	847	77	243
30041010	MEDIC. C/ PENICIL. O CON ESTR. AC. PENICILÁNICO, U	296	214	839	136	18
61091012	T-SHIRTS Y CAMISETAS PUNTO ALGODÓN, C.>=75% PESO,	362	373	747	4	21

PRINCIPALES PRODUCTOS IMPORTADOS DESDE LA INDIA

(Miles de US\$ cif)

(Continuación)

CÓDIGO	DESCRIPCIÓN	Jul-Sep 2002	Oct-Dic 2002	2002	Ene-Mar 2002	Ene-Mar 2003
54023300	HILADO TEXTURADO DE POLIÉSTER, EXC. VENTAAL POR M	120	277	708	169	128
29411000	PENICILINAS Y DERIV. C/ ESTRUCTURA AC. PENICILÁNIC	188	203	700	72	79
85043200	LOS DEMÁS TRANSFORMADORES, DE POT.>1 Y <=16 kVA	342	-	342	-	1.199
85042390	TRANSFORMADORES DE DIELECT. LÍQ., DE POT.>150.000	-	-	-	-	601
85043300	LOS DEMÁS TRANSFORMADORES, DE POT.>16 Y <=500 kVA	-	-	276	-	561
62072100	CAMISONES Y PIJAMAS DE ALGODÓN, PARA HOMBRES O NIÑ	62	81	208	21	257
64061000	PARTES SUP.CALZADO Y PARTES, EXC. CONTRAF.Y PUNTER	77	80	385	81	226
55095100	LOS DEMÁS HIL. F.DISCONT.POLIÉSTER MEZCLADO C/FIBR	111	131	542	112	213
40112000	NEUMÁTICOS NUEVOS DE CAUCHO ÚTIL. EN AUTOBUSES O C	119	107	380	104	212
SUBTOTAL		17.630	8.518	42.028	7.149	8.647
Otros Productos		10.919	11.755	39.959	7.716	7.742
TOTAL PAÍS		28.549	20.273	81.987	14.865	16.389

Se incluyen los 50 principales productos que hayan igualado o superado los US\$700.000 en el año 2002, o los US\$175.000 en período enero-marzo de 2003.

PRINCIPALES PRODUCTOS EXPORTADOS A INDONESIA

(Miles de US\$ fob)

CÓDIGO	DESCRIPCIÓN	Jul-Sep 2002	Oct-Dic 2002	2002	Ene-Mar 2002	Ene-Mar 2003
47032100	PASTA QUÍM.CONÍF. SULF.O SOSA,EXC. DISOLV., SEMIB	8.223	6.850	23.773	3.494	7.532
26011210	PELLETS DE MINERALES DE HIERRO Y SUS CONC. AGLOMER	4.258	4.116	17.473	4.451	4.047
23012012	HARINA DE PESCADO, CONT. PROT.>= 66% EN PESO, NO A	1.039	1.841	7.369	1.459	1.796
47032900	PASTA QUÍM.NO CONÍF. SULF.O SOSA,EXC. DIS., SEMIB	1.879	169	4.032	837	976
74031100	CÁTODOS Y SECCIONES DE CÁTODO, DE COBRE REFINADO	1.419	1.256	3.808	318	1.587
47031100	PASTA QUÍM. CONÍF. AL SULFATO O SODA, EX. P/ DIS	1.623	84	2.100	301	550
15042010	ACEITE DE PESCADO CRUDO	185	875	1.141	27	466
13023100	AGARAGAR	-	185	970	580	-
23012013	HARINA DE PESCADO, CONT. PROT. >68% EN PESO, NO AL	-	-	887	292	189
76169999	LAS DEMÁS MANUFACTURAS DE ALUMINIO	566	-	814	-	-
31059010	NITRATO SÓDICO POTÁSICO (SALITRE)	-	-	424	-	108
85481010	DESECHOS CÉLULAS Y BATERÍAS PRIMARIAS Y DE ACUMUL.	66	-	281	89	-
8061030	UVA FRESCA, VARIEDAD RED GLOBE	-	-	267	24	148
48101910	LOS DEMÁS PAPELES P/ FINES GRÁFICOS, CONT. DE FIBR	-	-	112	-	-
44111100	TABLERO FIBRA DENS >0.8 G/CM3, S/TRAB. MEC. NI RE	-	-	101	38	-
15042020	ACEITE DE PESCADO SEMIREFINADO Y REFINADO	15	-	99	84	10
21021000	LEVADURAS VIVAS	33	57	89	-	-
16041912	JUREL CON SALSA DE TOMATES, ENTERO O EN TROZOS, EX	1	18	67	17	17
85481090	LOS DEMÁS DESPERD. Y DESECHOS PILAS, BATERÍAS Y AC	20	-	57	26	-
28100020	ÁCIDOS BÓRICOS.	30	-	48	8	-
51121110	TEJIDO DE LANA PEINADA, CONT. LANA >=85 % PESO <=2	20	23	46	4	-
74199911	COSPELES DE ALEACIONES DE BASE DE COBRE, ALUMINIO,	-	-	-	-	1.236
28342100	NITRATO DE POTASIO	-	-	-	-	652
23012011	HARINA DE PESCADO, CONT. PROT.< 66% DEL PESO, NO A	-	-	-	-	61
20089200	MEZCLAS PREPARADAS O CONSERV., INCL. CON EDULC. O	25	-	25	-	42
SUBTOTAL		19.400	15.472	63.985	12.048	19.419
Otros Productos		124	52	346	30	31
TOTAL PAÍS		19.524	15.524	64.330	12.079	19.451

Se incluyen los 50 principales productos que hayan igualado o superado los US\$40.000 en el año 2002, o los US\$10.000 en el período enero-marzo de 2003.

PRINCIPALES PRODUCTOS IMPORTADOS DESDE INDONESIA

(Miles de US\$ cif)

CÓDIGO	DESCRIPCIÓN	Jul-Sep 2002	Oct-Dic 2002	2002	Ene-Mar 2002	Ene-Mar 2003
27011220	HULLA BITUMINOSA PARA USO TÉRMICO	1.851	-	23.638	13.538	2.217
27011900	LAS DEMÁS HULLAS, INCLUSO PULVERIZADAS, SIN AGLOME	2.865	-	8.256	2.474	-
40012900	LOS DEMÁS CAUCHOS NATURALES EN OTRAS FORMAS	1.512	880	4.923	1.497	1.447
85211020	LOS DEMÁS VIDEO REC. IMAGEN SONIDO CINTA MAGNÉT. C	894	722	2.825	73	613
84716024	IMPRESORAS POR INYECCIÓN (CHORRO) DE TINTA	1.016	1.120	2.520	353	1.075
85273190	LOS DEMÁS APAR. RECEP RADIOD., INCL. RECIBAN SEÑAL	980	157	2.121	368	491
64031910	CALZADO P/CABALGATA, GOLF,....., CURLING, BOWLING,	824	225	1.653	454	278
85071010	ACUMUL. ELECTR.PB. USADOS P/ARRANQUE MOT.ÉMBOLO E	368	240	1.604	370	198
55095330	LOS DEMÁS HIL. F. DISC.POLIÉST. C/ALGODÓN TIT<333,	272	399	1.488	229	350
54023300	HILADO TEXTURADO DE POLIÉSTER, EXC. VENTAAL POR M	301	204	1.434	379	339
85272110	AP.COMB.GRAB O REP.SONIDO LECT. LÁSER SOLO C/FTE E	348	293	1.384	228	410
48092090	LOS DEMÁS PAPELES AUTOCOPIA, INCL. IMPRESOS, ROLLO	353	368	1.353	273	291
40012200	CAUCHOS TÉCNICAMENTE ESPECIFICADOS (TSNR)	321	356	1.295	234	861
70132999	LOS DEMÁS ART. DE VIDRIO PARA BEBE, EXCEPTO DE VIT	271	374	1.012	189	398
20082011	PIÑAS CONSERVADAS AL NATURAL O EN ALMÍBAR, EN RODA	394	390	1.001	116	244
64031990	LOS DEMÁS CALZADOS P/DEPORTES, SUELA CAUCHO, PLÁST	78	480	889	200	252
55095310	LOS DEMÁS HIL. F. DISC. POLIÉST.C/ALGODÓN TIT >=41	259	216	850	132	70
54075210	LOS DEMÁS TEJIDOS C/FILAM. POLIEST. TEXT,TEÑIDOS P	94	369	818	179	170
18050000	CACAO EN POLVO SIN AZUCARAR NI EDULCORAR	153	250	719	-	265
69089013	BALDOSAS DE GRES, DE LADO MAYOR ENTRE 30 CM Y 50 C	100	540	705	20	-
84716031	MONITORES (U.REPRES.VISUAL) C/TUBOS RAYOS CATÓDIC	-	2	684	682	506
64039992	LOS DEMÁS CALZADOS PLANTILLA DE LONG. >=A 24 CM, P	185	22	670	378	66
54075410	LOS DEMÁS TEJIDOS C/FILAM. POLIEST.TEXT, ESTAMP. P	240	168	669	121	228
70133990	LOS DEMÁS OBJETOS VIDRIO P/ SERV. MESA, EXCPTO VIT	200	91	610	162	138
28141000	AMONIACO ANHIDRO	-	-	-	-	3.144
85042310	TRANSF. DE DIELÉCT. LÍQ., DE POT. > 10.000 Y <=37	-	-	-	-	650
85061010	PILAS SEC. DE DIOXIDO DE MN, TENSIÓN NOMINAL 1,5	83	272	449	94	347
64021920	CALZ. P/FÚTBOL, OTRO TIPO DE FÚTBOL, BÉISBOL O BOWL	20	62	337	204	274
42031010	CHAQUETAS, CHAQUETONES Y CASACAS DE CUERO NATURAL	-	-	252	252	215
85254010	VIDEOCÁMARAS, INCLUIDAS LAS DE IMAGEN FIJA	145	415	593	-	173
64021990	LOS DEMÁS CALZADOS P/DEPORTE, SUELA Y SUP. CAUCHO O	261	170	523	40	160
9024000	TÉ NEGRO (FERMENTADO) Y TÉ PARCIALM. FERM., EN OTR	125	106	451	81	154
85068010	LAS DEMÁS PILAS SECAS, DE TENSIÓN NOMINAL DE 1,5 V	119	113	304	57	151
SUBTOTAL		14.634	9.004	66.030	23.378	16.173
Otros Productos		5.363	4.520	19.926	5.708	4.162
TOTAL PAÍS		19.998	13.523	85.956	29.086	20.334

Se incluyen los 50 principales productos que hayan igualado o superado los US\$600.000 en el año 2002, o los US\$150.000 en el período enero-marzo de 2003.

PRINCIPALES PRODUCTOS EXPORTADOS A ISRAEL

(Miles de US\$ fob)

CÓDIGO	DESCRIPCIÓN	Jul-Sep 2002	Oct-Dic 2002	2002	Ene-Mar 2002	Ene-Mar 2003
2022000	CARNE DE BOVINO EN TROZOS, SIN DESHUESAR, CONGELADA	252	1.620	1.872	-	2.020
87100000	TANQUES Y DEMÁS BLINDADOS COMBATE, INCL. C/ARMAMENT	-	1.248	1.248	-	-
2023090	LAS DEMÁS CARNES DE BOVINOS DESHUESADAS, CONGELADA	85	734	819	-	656
22042122	VINO MERLOT, CAPACIDAD <= A 2 L	177	85	816	294	96
84071000	MOTOR ÉMBOLO ALTERN. Y ROTATIVOS, ENCENDIDO CHISPA,	-	-	600	-	-
3042052	FILETES DE SALMONES DEL ATLÁNTICO Y DANUBIO, CONGE	205	127	553	210	184
22042121	VINO CABERNET SAUVIGNON, CAPACIDAD <= A 2 L	84	75	524	245	69
88033010	FUSELAJES PARA AVIONES Y SUS PARTES, DE PART. 88.0	-	159	487	165	-
8132000	CIRUELAS SECAS	112	-	261	-	30
3032210	SALMONES DEL ATLÁNTICO Y DANUBIO, ENT., CONG., EX	26	2	256	204	-
44081010	HOJAS P/CHAPADO Y CONTRACHAPADO, PINO INSIGNE, DE E	-	-	193	100	-
3032220	SALMONES DEL ATLÁNTICO Y DANUBIO, DESCAB. Y EVISC.	39	-	185	-	167
2023010	CUARTOS DELANTEROS DE BOVINOS, DESHUESADOS, CONGEL	14	161	175	-	198

PRINCIPALES PRODUCTOS IMPORTADOS DESDE INDONESIA

(Miles de US\$ cif)

(Continuación)

CÓDIGO	DESCRIPCIÓN	Jul-Sep 2002	Oct-Dic 2002	2002	Ene-Mar 2002	Ene-Mar 2003
93069010	MUNICIONES Y PROYECTILES PARA ARMAS DE GUERRA	-	152	152	-	-
71181000	MONEDAS SIN CURSO LEGAL, EXCEPTO LAS DE ORO	-	-	147	147	58
8062010	PASAS MORENAS	-	-	109	-	-
22042112	VINO CHARDONNAY, CAPACIDAD <= A 2 L	26	17	104	45	8
44112100	TABLEROS FIBRA DENS > 0,5 y <= 0,8 G/CM3., SIN TRA	-	102	102	-	23
2044290	LOS DEMÁS CORTES DE OVINO SIN DESHUESAR, CONGELADO	-	-	-	-	1.158
39023000	COPOLÍMEROS DE PROPILENO EN FORMAS PRIMARIAS	-	84	84	-	249
85299070	LAS DEMÁS PARTES DESTINADAS A LOS BS DE PART. 85.2	-	-	-	-	60
3031920	LOS DEMÁS SALMONES DEL PACÍFICO DESCAB. Y EVISC. C	-	-	51	51	56
33072000	DESODORANTES CORPORALES Y ANTITRASPIRANTES	15	-	82	25	40
2062900	LOS DEMÁS DESPOJOS COMESTIBLES DE BOVINOS, CONGELA	-	55	55	-	40
85179090	LAS DEMÁS PART. APAR. ELECT. TELEFONÍA O TELEGRAFÍA Y	-	-	-	-	39
94039090	LAS DEMÁS PARTES P. MUEBLES DE ROTÉN, MIMBRE, BAMB	31	-	70	31	33
SUBTOTAL		1.066	4.620	8.946	1.516	5.185
Otros Productos		219	343	1.086	187	250
TOTAL PAÍS		1.285	4.963	10.031	1.703	5.435

Se incluyen los 50 principales productos que hayan igualado o superado los US\$100.000 en el año 2002, o los US\$25.000 en el periodo enero-marzo de 2003.

PRINCIPALES PRODUCTOS EXPORTADOS A ISRAEL

(Miles de US\$ fob)

CÓDIGO	DESCRIPCIÓN	Jul-Sep 2002	Oct-Dic 2002	2002	Ene-Mar 2002	Ene-Mar 2003
2022000	CARNE DE BOVINO EN TROZOS, SIN DESHUESAR, CONGELADA	252	1.620	1.872	-	2.020
87100000	TANQUES Y DEMÁS BLINDADOS COMBATE, INCL. C/ARMAMENT	-	1.248	1.248	-	-
2023090	LAS DEMÁS CARNES DE BOVINOS DESHUESADAS, CONGELADA	85	734	819	-	656
22042122	VINO MERLOT, CAPACIDAD <= A 2 L	177	85	816	294	96
84071000	MOTOR ÉMBOLO ALTERN. Y ROTATIVOS, ENCENDIDO CHISPA,	-	-	600	-	-
3042052	FILETES DE SALMONES DEL ATLÁNTICO Y DANUBIO, CONGE	205	127	553	210	184
22042121	VINO CABERNET SAUVIGNON, CAPACIDAD <= A 2 L	84	75	524	245	69
88033010	FUSELAJES PARA AVIONES Y SUS PARTES, DE PART. 88.0	-	159	487	165	-
8132000	CIRUELAS SECAS	112	-	261	-	30
3032210	SALMONES DEL ATLÁNTICO Y DANUBIO, ENT., CONG., EX	26	2	256	204	-
44081010	HOJAS P/CHAPADO Y CONTRACHAPADO, PINO INSIGNE, DE E	-	-	193	100	-
3032220	SALMONES DEL ATLÁNTICO Y DANUBIO, DESCAB. Y EVISC.	39	-	185	-	167
2023010	CUARTOS DELANTEROS DE BOVINOS, DESHUESADOS, CONGEL	14	161	175	-	198
93069010	MUNICIONES Y PROYECTILES PARA ARMAS DE GUERRA	-	152	152	-	-
71181000	MONEDAS SIN CURSO LEGAL, EXCEPTO LAS DE ORO	-	-	147	147	58
8062010	PASAS MORENAS	-	-	109	-	-
22042112	VINO CHARDONNAY, CAPACIDAD <= A 2 L	26	17	104	45	8
44112100	TABLEROS FIBRA DENS > 0,5 y <= 0,8 G/CM3., SIN TRA	-	102	102	-	23
2044290	LOS DEMÁS CORTES DE OVINO SIN DESHUESAR, CONGELADO	-	-	-	-	1.158
39023000	COPOLÍMEROS DE PROPILENO EN FORMAS PRIMARIAS	-	84	84	-	249
85299070	LAS DEMÁS PARTES DESTINADAS A LOS BS DE PART. 85.2	-	-	-	-	60
3031920	LOS DEMÁS SALMONES DEL PACÍFICO DESCAB. Y EVISC. C	-	-	51	51	56
33072000	DESODORANTES CORPORALES Y ANTITRASPIRANTES	15	-	82	25	40
2062900	LOS DEMÁS DESPOJOS COMESTIBLES DE BOVINOS, CONGELA	-	55	55	-	40
85179090	LAS DEMÁS PART. APAR. ELECT. TELEFONÍA O TELEGRAFÍA Y	-	-	-	-	39
94039090	LAS DEMÁS PARTES P. MUEBLES DE ROTÉN, MIMBRE, BAMB	31	-	70	31	33
SUBTOTAL		1.066	4.620	8.946	1.516	5.185
Otros Productos		219	343	1.086	187	250
TOTAL PAÍS		1.285	4.963	10.031	1.703	5.435

Se incluyen los 50 principales productos que hayan igualado o superado los US\$100.000 en el año 2002, o los US\$25.000 en el periodo enero-marzo de 2003.

PRINCIPALES PRODUCTOS IMPORTADOS DESDE ISRAEL

(Miles de US\$ cif)

CÓDIGO	DESCRIPCIÓN	Jul-Sep 2002	Oct-Dic 2002	2002	Ene-Mar 2002	Ene-Mar 2003
88023020	AVIONES PASAJEROS PESO EN VACÍO >2000<=15000 KG, C	-	11.836	11.836	-	-
84249000	PARTES APAR.MECÁN. P/PROYECTAR, PULVERIZAR M. LÍQ.	861	544	2.650	276	423
39206100	LAS DEMÁS PLACAS DE POLICARBONATOS	575	230	1.467	340	191
29081090	LOS DEMÁS DERIVADOS SOLAMENTE HALOGENADOS Y SUS SA	325	248	1.123	333	439
84818099	LOS DEMÁS ART. DE GRIFERIA Y ÓRGANOS SIMIL., PARA	194	371	1.079	240	155
84714990	LOS DEMÁS COMPUTADORES DIGITALES, PRESENT. EN FORM	75	-	935	-	-
84714910	LOS DEMÁS COMPUT DIGITAL, EN SIST. RECIBAN Y TRATE	-	-	830	-	980
84718020	LAS DEMÁS U DE ADAPTACIÓN P. MÁQ. AUTOMÁT. TRAT. I	-	-	783	783	-
38081090	LOS DEMÁS INSECTICIDAS ACOND. VENTA POR MENOR EN O	258	279	777	139	92
38082010	FUNGICIDAS ACOND. VTA. POR MENOR ENV. DE HASTA 5	407	99	707	-	-
12099110	SEMILLAS DE TOMATES PARA SIEMBRA	46	251	701	145	50
85178090	LOS DEMÁS APARATOS DE TELEFONÍA O TELEGRAFÍA, VIDE	190	161	658	159	302
40116100	NEUMÁTICOS NUEVOS CAUCHO A. RELIEVE, P/VEH. Y MÁQ	167	248	639	130	60
85179090	LAS DEMÁS PART.APAR.ELECT.TELEFONIA O TELEGRAFÍA Y	260	261	637	64	77
84435100	MÁQUINAS PARA IMPRIMIR POR CHORRO DE TINTA	-	458	622	163	367
85173090	LOS DEMÁS APAR. DE CONMUTACIÓN PARA TELEFONÍA O TE	-	-	616	616	-
38083011	FERBICIDAS ACOND. VTA. POR MENOR ENV. DE HASTA 5 K	114	118	594	17	82
28353100	TRIFOSFATO DE SODIO (TRIPOLIFOSFATO DE SODIO)	136	200	565	91	83
84212199	LOS DEMÁS FILTROS DEPURADORES DE AGUA	427	82	557	6	93
84811000	VÁLVULAS REDUCTORAS DE PRESIÓN	69	237	427	53	537
85044090	LOS DEMÁS CONVERTIDORES ESTÁTICOS	3	32	187	151	666
51121919	LOS DEMÁS TEJ. DE LANA PEINADA PESO > A 300 G/M2	-	-	-	-	596
52121300	LOS DEMÁS TEJIDOS DE ALGODÓN, PESO <=200 G/M2, TEÑI	-	-	-	-	205
84813090	LAS DEMÁS VÁLVULAS DE RETENCIÓN.	67	17	101	0	177
84436000	MÁQUINAS AUXILIARES DE IMPRENTA	20	-	20	-	169
85251021	EMISORES PARA RADIODIFUSIÓN	-	-	1	1	153
39269090	LAS DEMÁS MANUFACT. DE PLÁSTICO Y DE LAS PART. 39.	79	84	306	55	136
SUBTOTAL		4.274	15.756	28.818	3.763	6.032
Otros Productos		3.724	4.174	15.365	3.554	3.325
TOTAL PAÍS		7.998	19.929	44.183	7.316	9.358

Se incluyen los 50 principales productos que hayan igualado o superado los US\$500.000 en el año 2002, o los US\$125.000 en el período enero-marzo de 2003.

PRINCIPALES PRODUCTOS EXPORTADOS A JAPÓN

(Miles de US\$ fob)

CÓDIGO	DESCRIPCIÓN	Jul-Sep 2002	Oct-Dic 2002	2002	Ene-Mar 2002	Ene-Mar 2003
26030000	MINERALES DE COBRE Y SUS CONCENTRADOS	94.479	184.274	603.014	131.503	222.780
3031920	LOS DEMÁS SALMONES DEL PACÍFICO DESCAB. Y EVISC. C	3.598	86.123	148.398	52.936	68.094
74031100	CÁTODOS Y SECCIONES DE CÁTODO, DE COBRE REFINADO	23.224	30.102	107.888	23.431	30.246
44012211	MADERA EN PLAQUITA O PARTÍCULAS, DE EUCALIPTO GLOB	25.743	22.784	97.180	12.620	20.095
3032120	TRUCHAS DESCAB. Y EVISC. CONG., EXCL HÍG., HUEVAS	15.630	32.785	93.196	25.930	40.773
26131010	CONCENTRADOS TOSTADOS DE MOLIBDENO	22.136	17.357	62.644	8.769	16.054
3042060	FILETES DE TRUCHA CONGELADOS	10.196	17.366	55.736	14.786	15.804
23012012	HARINA DE PESCADO, CONT. PROT.>= 66% EN PESO, NO A	20.038	5.109	50.591	7.942	5.096
44071019	LAS DEMÁS MADERAS ASERRADAS DE PINO INSIG., DE ESP	11.316	15.228	44.689	8.485	16.871
2032990	LAS DEMÁS CARNES DE PORCINO CONGELADAS	4.679	7.583	43.733	15.328	13.100
3079961	LENGUAS DE ERIZO DE MAR CONGELADAS	16.441	5.145	40.027	1.638	2.322
26011210	PELLETS DE MINERALES DE HIERRO Y SUS CONC. AGLOMER	12.257	5.696	37.306	6.601	6.496
3031120	SALMONES ROJOS DESCAB. Y EVISC. CONG., EXCL HÍG. Y	1.856	6.866	32.557	23.068	13.795
47032100	PASTA QUÍM.CONÍF. SULF.O SOSA,EXC. DISOLV., SEMIB	6.574	4.582	25.307	6.226	7.005
2032930	LAS DEMÁS CARNES DE PORCINO DESHUESADAS Y CONGELAD	8.271	7.824	24.446	2.804	6.395
3042052	FILETES DE SALMONES DEL ATLÁNTICO Y DANUBIO, CONGE	5.480	9.140	23.226	4.237	4.727
44012212	MADERA EN PLAQUITA O PARTÍCULAS, DE EUCALIPTO NITE	6.989	3.508	17.550	3.544	4.747
23012013	HARINA DE PESCADO, CONT. PROT. >68% EN PESO, NO AL	6.027	3.128	16.307	2.670	6.972

PRINCIPALES PRODUCTOS EXPORTADOS A JAPÓN

(Miles de US\$ fob)

(Continuación)

CÓDIGO	DESCRIPCIÓN	Jul-Sep 2002	Oct-Dic 2002	2002	Ene-Mar 2002	Ene-Mar 2003
16059010	ERIZOS DE MAR PREPARADOS O CONSERVADOS.	7.413	5.183	15.879	28	325
3079160	LENGUAS (GÓNADAS) DE ERIZO DE MAR	5.742	2.693	15.866	2.109	1.935
8055010	LIMONES (CITRUS LIMON, CITRUS LIMONUM), FRESCOS O	9.413	-	15.520	-	-
16042090	LAS DEMÁS PREPARACIONES Y CONSERVAS DE PESCADO	5.084	3.643	14.621	1.815	1.526
3054919	LOS DEMÁS TRUCHAS AHUMADAS	3.942	5.982	14.078	1.624	3.876
22042121	VINO CABERNET SAUVIGNON, CAPACIDAD <= A 2 L	3.200	4.020	14.062	3.673	3.041
13023100	AGARAGAR	3.425	2.570	13.926	4.146	3.323
26169010	MINERALES DE ORO Y SUS CONCENTRADOS	-	8.302	13.380	3.622	-
26011111	MINERALES FINOS DE HIERRO Y SUS CONCENTRADOS, SIN	2.733	3.463	11.858	3.000	701
28369100	CARBONATO DE LITIO	3.384	2.806	9.911	1.474	2.767
3042031	FILETES DE BACALAO DE PROFUNDIDAD, CONGELADOS	704	3.925	9.661	3.633	2.423
23032010	COSETA DE REMOLACHA	1.711	3.077	9.621	1.884	3.482
3056910	SALMONES DEL PAC., ATL. Y DAN. SALADOS, SIN SECAR	19	3.158	9.512	6.250	2.287
26161000	MINERALES DE PLATA Y SUS CONCENTRADOS	5.947	-	5.947	-	15.729
28012000	YODO	1.594	1.165	6.609	1.591	10.285
3049051	TROZOS DE SALMONES DEL PACÍFICO, ATLÁNTICO Y DANUB	910	1.867	4.698	1.164	6.194
8061030	UVA FRESCA, VARIEDAD RED GLOBE	-	155	7.844	4.850	5.263
3031990	LOS DEMÁS SALMONES DEL PACÍFICO CONG., EXC. S HÍG.	29	23	2.660	2.609	2.502
12093000	SEMILLAS DE PLANT. FERBÁCEAS USAD. POR SUS FLORES,	321	538	6.769	3.047	2.290
3042051	FILETES DE SALMONES DEL PACÍFICO, CONGELADOS	1.416	1.833	6.653	2.866	2.074
SUBTOTAL		351.921	519.003	1.732.868	401.904	571.394
Otros Productos		57.795	55.513	219.280	53.696	46.208
TOTAL PAÍS		409.716	574.515	1.952.148	455.600	617.602

Se incluyen los 50 principales productos que hayan igualado o superado los US\$8.000.000 en el año 2002, o los US\$2.000.000 en el periodo enero-marzo de 2003.

PRINCIPALES PRODUCTOS IMPORTADOS DESDE JAPÓN

(Miles de US\$ cif)

CÓDIGO	DESCRIPCIÓN	Jul-Sep 2002	Oct-Dic 2002	2002	Ene-Mar 2002	Ene-Mar 2003
87032391	AUTOMÓVILES TURISMO, E.CHISPA.M.PISTÓN, CIL >1500<	25.948	16.239	89.201	18.029	27.290
87043121	CAMIONETAS M.ÉMBOLO, ENC.CHISPA,C.MAX<=5T.C.ÚTIL>5	19.349	4.107	53.553	10.319	6.164
87042121	CAMIONETAS, M.ÉMB., ENC.COMP., C. MAX<=5 T C.U.>50	11.375	10.624	38.641	9.554	11.023
87032291	AUTOMÓVILES TURISMO, E.CHISPA.M.PISTÓN, CIL >1000<	8.321	7.958	26.113	2.454	11.335
40116910	NEUM. NVOS CAUCHO A. REL. P/VOLQUETES AUTOMOT. Y	4.698	4.591	19.237	5.171	5.056
87042271	CHASIS CAB.CAMIONES CARRET., M.ÉMBOLO, ENC.COMPR.C	5.014	1.999	14.492	3.001	3.108
87032491	AUTOMÓVILES TURISMO, E.CHISPA.M.PISTÓN, CIL >3000	1.851	3.362	11.243	1.730	3.668
84119900	LAS DEMÁS PART.DE TURBINAS GAS, EXC TURBOPROP.Y TU	213	8.229	9.768	1.326	69
84295210	EXCAVADORAS	2.549	2.288	9.495	1.604	2.913
40112000	NEUMÁTICOS NUEVOS DE CAUCHO ÚTIL. EN AUTOBUSES O C	2.141	1.689	8.173	1.913	2.324
87033291	AUTOMÓVILES TURISMO, M. ÉMB., E. COMPRES., C >1500<=	2.803	1.421	7.287	1.017	2.789
28070000	ÁCIDO SULFÚRICO; OLEUM	1.597	1.378	6.685	1.631	1.808
87043190	LOS DEMÁS CHASIS P/VEH. M.ÉMB, E.CHISPA, C.M<=5T	1.701	2.569	6.107	693	1.544
89019012	BARCOS GRANELEROS, T.BRUTO>3500 TON Y/O 120 MTS DE	-	-	4.891	-	-
87032319	LOS DEMÁS VEHIC TRAC 4 R., E.CHISPA, PISTÓN, C>150	2.349	382	4.592	845	1.917
85254020	CÁMARAS DIGITALES	1.478	2.045	4.511	272	1.573
84291110	TOPADORAS FRONTALES ("BULLDOZERS"), DE ORUGA	2.700	159	3.794	148	104
87042190	LOS DEMÁS VEH. TRANSP. CARGA M.ÉMB., ENC.COMPR., C	1.605	308	3.727	290	541
87089990	LAS DEMÁS PART. Y ACCESORIOS VEH. AUTOM, PART. 87.	915	1.018	3.644	742	790
72101200	PROD. LAMINADO FE, ESTAÑADOS, ANCHO>= 600 MM, ESP.	29	-	3.541	2.888	-
84733090	LAS DEMÁS PARTES Y ACCESORIOS DE MÁQ. DE PART. 84,	595	786	3.288	1.319	668
85283090	LOS DEMÁS VIDEOPROYECTORES	1.178	853	3.215	344	909
84733030	OTRAS PARTES PARA LAS IMPRESORAS DE L ÍTEM 8471.60	520	1.747	3.214	116	362
90065900	LAS DEMÁS CÁMARAS FOTOGRÁFICAS	846	1.441	3.150	426	325
84716029	LAS DEMÁS IMPRESORAS	748	650	3.136	786	726
84272016	MONTACARGA DE CARGA FRONTAL C/MOTOR DIÉSEL Y CAP.L	991	161	3.135	1.191	683

PRINCIPALES PRODUCTOS IMPORTADOS DESDE JAPÓN

(Miles de US\$ cif)

(Continuación)

CÓDIGO	DESCRIPCIÓN	Jul-Sep 2002	Oct-Dic 2002	2002	Ene-Mar 2002	Ene-Mar 2003
40101100	CORREAS TRANSPORTADORAS DE CAUCHO, REFORZADAS CON	1.011	491	2.992	276	456
84272014	MONTACARGA CARGA FRONTAL C/MOTOR GASOLINA Y CAP.LE	1.089	402	2.835	1.036	610
87021091	LOS DEMÁS V.AUT.,M.ÉMBOLO, ENC.COMPRES>15 ASTOS, C	415	184	2.154	710	736
37079010	POLVO IMPRESOR PARA FOTOCOPIADORAS (TONER)	440	464	2.077	570	361
87032399	LOS DEMÁS VEHIC. M.ÉMBOL. E. CHISPA.,CILIND >1500<	-	55	2.066	1.988	5
87082990	LAS DEMÁS PART.Y ACC.CARROCERÍA VEH. AUTOM. PART.	623	503	2.031	467	470
84821010	RODAMIENTOS DE BOLAS RADIALES	344	495	1.924	689	490
84272013	MONTACARGA CARGA FRONTAL C/MOTOR GASOLINA Y CAP.LE	589	329	1.865	728	772
96121010	CINTAS PARA MÁQUINAS IMPRESORAS	462	329	1.853	402	606
55039000	LAS DEMÁS F. SINTÉTICAS DISCONT. S/CARDAR, PEINAR	396	321	1.847	580	-
85179090	LAS DEMÁS PART.APAR.ELECT.TELEFONÍA O TELEGRAFÍA Y	308	324	1.753	704	175
84152000	EQUIPOS DE AIRE ACONDICIONADO PARA VEHÍCULOS	168	454	1.652	736	1.102
89019019	LOS DEMÁS BARCOS TRANPTE MERCAN, T. B>3500 T. O 12	-	-	1.641	1.641	-
87042170	CHASIS CAB.VEH.TRPTE MERC., M.ÉMB. E.COMPR,CM<=5T	348	30	1.627	586	203
84072100	MOTORES PARA LA PROPULSIÓN DE BARCOS, DEL TIPO FUE	414	475	1.612	329	421
40116300	NEUM. NVOS CAUCHO A. REL. P/VEH.CONST LLANTAS DIA	252	400	1.357	339	926
84295190	LAS DEMÁS CARGADORAS Y PALAS CARGADORAS DE CARGA F	255	-	573	75	849
40119910	LOS DEMÁS NEUM. NVOS CAUCHO TIPO USADO EN CAMIONET	385	472	1.453	240	583
40111000	NEUMÁTICOS NUEVOS DE CAUCHO P/ AUTOMÓVILES DE TURI	198	453	1.230	216	498
73021000	CARRILES (RIELES) DE FUNDICIÓN, DE HIERRO O ACERO	-	-	-	-	473
90181200	APARATOS DE DIAGNÓSTICO POR EXPLORACIÓN ULTRASÓNIC	36	210	747	302	448
85438990	LAS DEMÁS MÁQ. Y APAR. ELECTR. CON UNA FUNCIÓN PR	59	123	231	25	434
85365015	INTERRUPTORES TERMOMAGNÉTICOS TRIPOLARES	211	765	1.259	69	423
84314990	LAS DEMÁS PART. DE MÁQ. O APAR. PART. 84.26, 84.2	254	516	1.332	279	413
	SUBTOTAL	109.772	83.797	385.941	80.796	99.143
	Otros Productos	39.600	38.459	156.663	38.994	34.928
	TOTAL PAÍS	149.372	122.256	542.604	119.791	134.071

Se incluyen los 50 principales productos que hayan igualado o superado el US\$1.600.000 en el año 2002, o los US\$400.000 en el período enero-marzo de 2003.

PRINCIPALES PRODUCTOS EXPORTADOS A MALASIA

(Miles de US\$ fob)

CÓDIGO	DESCRIPCIÓN	Jul-Sep 2002	Oct-Dic 2002	2002	Ene-Mar 2002	Ene-Mar 2003
26011210	PELLETS DE MINERALES DE HIERRO Y SUS CONC. AGLOMER	4.087	3.899	7.986	-	-
47031100	PASTA QUÍM. CONIF. AL SULFATO O SODA, EX. P/ DIS	85	7	2.008	663	775
8061030	UVA FRESCA, VARIEDAD RED GLOBE	-	-	1.882	269	511
74031100	CÁTODOS Y SECCIONES DE CÁTODO, DE COBRE REFINADO	-	-	1.622	-	1.280
16059090	LOS DEMÁS MOLUSCOS E INVERTEBR. ACUÁTICOS, PREP. O	391	513	1.442	181	331
28342100	NITRATO DE POTASIO	388	409	1.072	-	528
16041912	JUREL CON SALSA DE TOMATES, ENTERO O EN TROZOS, EX	236	220	796	124	277
23012012	HARINA DE PESCADO, CONT. PROT.>= 66% EN PESO, NO A	146	118	779	299	62
16042090	LAS DEMÁS PREPARACIONES Y CONSERVAS DE PESCADO	254	113	555	95	123
28100020	ÁCIDOS BÓRICOS.	160	104	512	99	29
22042121	VINO CABERNET SAUVIGNON, CAPACIDAD <= A 2 L	52	92	311	77	28
8094010	CIRUELAS FRESCAS	-	-	225	187	56
31059090	LOS DEMÁS ABONOS MINER. O QUÍMICOS C/2 Ó 3 DE LOS	-	39	215	68	32
25289010	ULEXITA NATURAL	81	34	183	11	-
22042122	VINO MERLOT, CAPACIDAD <= A 2 L	40	53	155	24	37
31059010	NITRATO SÓDICO POTÁSICO (SALITRE)	20	111	147	-	41
48010010	PAPEL PRENSA EN BOBINAS	35	34	142	-	17
48109210	CARTULINAS	48	90	138	-	42
16059050	CARACOLES PREPARADOS O CONSERVADOS	27	100	128	-	58
33049990	LAS DEMÁS PREPARACIONES DE BELLEZA	19	19	110	18	24

PRINCIPALES PRODUCTOS EXPORTADOS A MALASIA

(Miles de US\$ fob)

(Continuación)

CÓDIGO	DESCRIPCIÓN	Jul-Sep 2002	Oct-Dic 2002	2002	Ene-Mar 2002	Ene-Mar 2003
72071100	PDTOS. FE O ACERO S/ ALEAR, C/CARBONO <.25% PESO,	-	-	-	-	334
72072000	SEMIPRODUCTO FE O ACERO S/ALEAR CONT. CARBONO >0.2	-	-	-	-	218
8082011	PERAS PACKHMAN'S TRIUMPH, FRESCAS	34	-	99	11	39
15050000	GRASA DE LANA Y SUST. GRASAS DERIV., INCLUIDA LAL	-	-	-	-	35
22042129	LOS DEMÁS VINOS TINTOS CON DEN. DE ORIGEN CAPACIDA	2	4	24	17	30
3071022	OSTRAS DEL PACÍFICO, CONGELADAS	44	-	44	-	26
SUBTOTAL		6.147	5.961	20.573	2.143	4.933
Otros Productos		166	222	1.064	248	63
TOTAL PAÍS		6.314	6.183	21.637	2.391	4.996

Se incluyen los 50 principales productos que hayan igualado o superado los US\$100.000 en el año 2002, o los US\$25.000 en el período enero-marzo de 2003.

PRINCIPALES PRODUCTOS IMPORTADOS DESDE MALASIA

(Miles de US\$ cif)

CÓDIGO	DESCRIPCIÓN	Jul-Sep 2002	Oct-Dic 2002	2002	Ene-Mar 2002	Ene-Mar 2003
27090020	ACEITE CRUDO DE PETRÓLEO O DE MINER. BITUMIN CON °	-	20.216	29.742	9.527	-
40151910	LOS DEMÁS GUANTES DE CAUCHO VULC. P/ EXÁMEN MÉDICO	510	698	2.559	593	481
85273190	LOS DEMÁS APAR. RECEP RADIOD., INCL.RECIBAN SEÑAL	407	743	1.916	331	409
85172100	TELEFAX	400	504	1.859	421	482
85272110	AP.COMB.GRAB O REP.SONIDO LECT. LÁSER SOLO C/FTE E	683	633	1.719	175	817
85252030	TELÉFONOS MÓVILES	1.448	220	1.674	-	225
85219000	LOS DEMÁS APAR.GRAB Y/O REPR. IMAGEN Y SONIDO, INC	227	1.003	1.369	72	191
85273130	LOS DEMÁS APAR.RADIOD.COMB.C/GRAB.O REP SONIDO LEC	421	386	1.132	147	124
40012200	CAUCHOS TÉCNICAMENTE ESPECIFICADOS (TSNR)	580	58	1.023	163	89
85165010	HORNOS DE MICROONDAS, DE USO DOMÉSTICO.	276	-	916	79	241
85252020	RADIORRECEPTORES (TRANSCPTORES) UHF Y VHF	369	2	891	218	132
94036090	LOS DEMÁS MUEBLES DE MADERA	316	165	804	126	101
85272120	AP.COMB.GRAB O REP.SONIDO DE CASETE, SOLO C/FTE EN	176	208	769	203	72
18050000	CACAO EN POLVO SIN AZUCARAR NI EDULCORAR	181	27	667	-	44
94016110	SILLAS, CON ARMAZÓN DE MADERA, CON RELLENO	207	209	633	77	101
40012900	LOS DEMÁS CAUCHOS NATURALES EN OTRAS FORMAS	78	476	597	14	379
40151930	LOS DEMÁS GUANTES DE CAUCHO VULCANIZADO PARA USO D	163	153	588	92	150
85427000	MICROESTRUCTURAS ELECTRÓNICAS	11	186	229	15	372
84713000	COMPUTADOR DIGIT. PORT., P<= 10 K./CPU, TECLADO	5	30	58	-	359
12122090	LAS DEMÁS ALGAS, FRESCAS O SECAS, INCL. PULVER.,	177	-	297	120	247
85211090	LOS DEMÁS APAR.GRAB.Y/O REPROD.IMAGEN SONIDO,CINTA	193	151	422	78	205
40151990	LOS DEMÁS GUANTES, MITONES O MANOPLAS, DE CAUCHO V	143	69	490	140	180
18040000	MANTECA, GRASA Y ACEITE DE CACAO	-	-	-	-	178
83112000	ALAMBRE RELLENO PARA SOLDADURA DE ARCO, DE METAL C	24	51	387	163	175
40151100	GUANTES PARA CIRUGÍA DE CAUCHO VULCANIZADO	63	101	265	34	160
SUBTOTAL		7.059	26.288	51.006	12.785	5.914
Otros Productos		4.827	5.519	20.294	4.897	3.450
TOTAL PAÍS		11.886	31.807	71.300	17.682	9.364

Se incluyen los 50 principales productos que hayan igualado o superado los US\$600.000 en el año 2002, o los US\$150.000 en el período enero-marzo de 2003.

PRINCIPALES PRODUCTOS EXPORTADOS A PAKISTÁN

(Miles de US\$ fob)

CÓDIGO	DESCRIPCIÓN	Jul-Sep 2002	Oct-Dic 2002	2002	Ene-Mar 2002	Ene-Mar 2003
28100020	ÁCIDOS BÓRICOS.	76	88	210	35	54
28100010	ÓXIDOS DE BORO	-	-	35	35	-
34039100	LAS DEMÁS PREP. P/ TRAT. MAT. TEXT, CUERO Y PIEL U	-	10	20	10	15
29054200	PENTAERITRITOL (PENTAERITRITA)	-	17	17	-	36
83024290	LAS DEMÁS GUARNICIONES, HERRAJES Y ART. SIMIL., PA	-	12	12	-	-
30045020	LOS DEMÁS MEDIC. CON VITAMINAS PARA USO VETER. , A	-	2	12	10	12
72166100	PERFILES OBTENIDOS EN FRÍO, DE PRODUCTOS LAMINADO	-	10	10	-	-
38084010	DESINFECTANTES VENTA AL POR MENOR EN ENV. <= 5 KN	-	6	6	-	1
48026112	LOS DEMÁS PAPELES, FIBRAS >10% DEL PESO, ROLLOS, P	-	-	-	-	14
SUBTOTAL		76	145	322	89	131
Otros Productos		3	(0)	12	7	3
TOTAL PAÍS		79	145	334	96	134

Se incluyen los 50 principales productos que hayan igualado o superado los US\$5.000 en el año 2002, o los US\$1.250 en el período enero-marzo de 2003.

PRINCIPALES PRODUCTOS IMPORTADOS DESDE PAKISTÁN

(Miles de US\$ cif)

CÓDIGO	DESCRIPCIÓN	Jul-Sep 2002	Oct-Dic 2002	2002	Ene-Mar 2002	Ene-Mar 2003
55134100	TEJ. F.DISC.POLIÉS.C< 85%, ESTAMP LGTO TAFET C/ALG	3.882	1.912	11.664	2.237	1.973
55095330	LOS DEMÁS HIL. F. DISC.POLIÉST. C/ALGODÓN TIT<333,	1.275	735	4.167	975	614
63022210	SÁBANAS Y FUNDAS ESTAMPADAS, DE FIBRAS SINTÉTICAS	615	503	2.836	578	905
63026011	JUEGOS DE TOALLAS DIF. DIMENSIONES, DE TEJIDO BUCL	583	696	1.938	368	245
63026014	TOALLAS DIMENSIÓN >60<=160 CMS, DE TEJIDO BUCLE, A	791	765	1.721	18	113
55132100	TEJ. F.DISC.POLIÉS.C< 85% P.TEÑIDO LGTO TAFET C/AL	234	226	1.672	429	102
95066210	BALONES INFLABLES PARA FÚTBOL	378	426	1.570	399	292
55131100	TEJ. F.DISC.POLIÉS.<85% P.CRUDO LGTO. TAFET. C/ALG	385	667	1.494	193	352
54078400	LOS DEMÁS TEJIDOS C/ FILAMENTOS SINTÉT.<85% C/ALGO	493	273	1.151	-	198
55095310	LOS DEMÁS HIL. F. DISC. POLIÉST.C/ALGODÓN TIT >=41	228	85	1.129	596	91
63023210	SÁBANAS Y FUNDAS DE FIBRA SINTÉT. O ARTIF., EXC. E	332	259	843	123	452
52083200	TEJIDOS TEÑID, CONT.ALG.>=85%, L.TAFET., PESO>100<	275	26	392	91	224
41131000	CUEROS PREP. DPS CURTIDO O SECADO Y C.Y PIEL. APER	131	110	370	9	160
55144100	TEJ. F.DISC.POLIÉS.C< 85%, ESTAMP LGTO TAFET C/ALG	40	0	133	20	337
56031310	TELA S/TEJER, FILAM SINTÉT.O ARTIF., P>70<=150G/M2	-	88	88	-	216
SUBTOTAL		9.642	6.771	31.168	6.034	6.276
Otros Productos		1.460	1.305	5.503	1.241	1.339
TOTAL PAÍS		11.102	8.075	36.671	7.274	7.615

Se incluyen los 50 principales productos que hayan igualado o superado los US\$800.000 en el año 2002, o los US\$200.000 en el período enero-marzo de 2003.

PRINCIPALES PRODUCTOS EXPORTADOS A SINGAPUR

(Miles de US\$ fob)

CÓDIGO	DESCRIPCIÓN	Jul-Sep 2002	Oct-Dic 2002	2002	Ene-Mar 2002	Ene-Mar 2003
74031100	CÁTODOS Y SECCIONES DE CÁTODO, DE COBRE REFINADO	2.255	5.678	10.667	630	3.777
16041912	JUREL CON SALSA DE TOMATES, ENTERO O EN TROZOS, EX	2.791	1.352	7.922	1.356	1.422
16059090	LOS DEMÁS MOLUSCOS E INVERTEBR. ACUÁTICOS, PREP. O	1.280	2.108	7.006	1.877	2.845
47032100	PASTA QUÍM.CONÍF. SULF.O SOSA, EXC. DISOLV., SEMIB	-	-	3.716	2.296	-
16059050	CARACOLAS PREPARADOS O CONSERVADOS	83	566	1.206	275	439
13023100	AGARAGAR	200	340	787	127	118
22042121	VINO CABERNET SAUVIGNON, CAPACIDAD <= A 2 L	121	149	618	100	120

PRINCIPALES PRODUCTOS EXPORTADOS A SINGAPUR

(Miles de US\$ fob)

(Continuación)

CÓDIGO	DESCRIPCIÓN	Jul-Sep 2002	Oct-Dic 2002	2002	Ene-Mar 2002	Ene-Mar 2003
3032210	SALMONES DEL ATLÁNTICO Y DANUBIO, ENT., CONG., EX	138	141	443	71	200
3042052	FILETES DE SALMONES DEL ATLÁNTICO Y DANUBIO, CONGE	69	155	392	58	155
3054160	FILETES DE SALMONES DEL ATLÁNTICO Y DANUBIO, AHUM	61	95	268	76	137
26131010	CONCENTRADOS TOSTADOS DE MOLIBDENO	-	117	245	128	-
22042112	VINO CHARDONNAY, CAPACIDAD <= A 2 L	32	79	233	22	47
22042122	VINO MERLOT, CAPACIDAD <= A 2 L	41	68	214	35	72
3071022	OSTRAS DEL PACÍFICO, CONGELADAS	158	30	188	-	42
3037912	MERO DESCAB. Y EVISC., CONG., EXCL. HÍGADO, HUEVAS	-	-	163	-	504
16041911	JUREL AL NATURAL, ENTERO O EN TROZOS, EXCEPTO PICA	96	-	128	-	-
44071019	LAS DEMÁS MADERAS ASERRADAS DE PINO INSIG., DE ESP	-	-	119	39	-
8094010	CIRUELAS FRESCAS	-	-	103	87	34
8105000	KIWIS FRESCOS	56	-	103	-	0
16059040	LOCOS PREPARADOS O CONSERVADOS	46	-	46	-	354
8061030	UVA FRESCA, VARIEDAD RED GLOBE	-	-	94	10	202
28342100	NITRATO DE POTASIO	-	-	-	-	191
22042111	VINO SAUVIGNON BLANC, CAPACIDAD <= A 2 L	16	29	70	15	38
15050000	GRASA DE LANA Y SUST. GRASAS DERIV., INCLUIDA LAL	-	-	-	-	30
8082011	PERAS PACKMAN'S TRIUMPH, FRESCAS	-	-	-	-	30
3032110	TRUCHAS ENTERAS, CONG., EXCLUIDOS HÍGADOS, HUEVAS	34	12	66	4	29
SUBTOTAL		7.476	10.919	34.798	7.205	10.788
Otros Productos		287	172	1.015	261	115
TOTAL PAÍS		7.762	11.091	35.813	7.466	10.902

Se incluyen los 50 principales productos que hayan igualado o superado los US\$100.000 en el año 2002, o los US\$25.000 en el período enero-marzo de 2003.

PRINCIPALES PRODUCTOS IMPORTADOS DESDE SINGAPUR

(Miles de US\$ cif)

CÓDIGO	DESCRIPCIÓN	Jul-Sep 2002	Oct-Dic 2002	2002	Ene-Mar 2002	Ene-Mar 2003
85252030	TELÉFONOS MÓVILES	12	13	3.289	2.121	1
84717010	UNIDADES DE MEMORIA DE DISCO	812	1.602	2.932	289	401
15162020	MANTECA VEGETAL Y SUS FRACCIONES	420	329	1.167	67	334
84733030	OTRAS PARTES PARA LAS IMPRESORAS DE L ÍTEM 8471.60	224	694	1.012	86	0
85273190	LOS DEMÁS APAR. RECEP. RADIOD., INCL. RECIBAN SEÑAL	207	284	903	114	51
40012900	LOS DEMÁS CAUCHOS NATURALES EN OTRAS FORMAS	295	345	640	-	55
84733090	LAS DEMÁS PARTES Y ACCESORIOS DE MÁQ. DE PART. 84,	199	82	630	216	7
85164010	PLANCHAS ELÉCTRICAS DE VAPOR, DE USO DOMÉSTICO	139	51	573	147	37
84709000	LAS DEMÁS MÁQ. FRANQUEAR, EXP. BOLETOS Y SIMIL. C/DIS	120	15	558	-	-
84705000	CAJAS REGISTRADORAS	200	127	433	40	37
39069000	LOS DEMÁS POLÍMEROS ACRÍLICOS EN FORMAS PRIMARIAS	-	-	271	125	125
15162030	ACEITES VEGETALES TOTAL O PARCIALMENTE REF. PARA O	-	-	-	-	109
15162010	GRASAS Y ACEITES, VEGETALES Y SUS FRACCIONES	-	-	57	57	108
40092100	TUBOS CAUCHO VULC. S/END., REFORZ. O COMB. C/MET	39	113	168	16	106
SUBTOTAL		2.666	3.654	12.634	3.278	1.373
Otros Productos		3.073	2.758	10.991	2.302	1.907
TOTAL PAÍS		5.739	6.411	23.625	5.579	3.279

Se incluyen los 50 principales productos que hayan igualado o superado los US\$400.000 en el año 2002, o los US\$100.000 en el período enero-marzo de 2003.

PRINCIPALES PRODUCTOS EXPORTADOS A TAILANDIA

(Miles de US\$ fob)

CÓDIGO	DESCRIPCIÓN	Jul-Sep 2002	Oct-Dic 2002	2002	Ene-Mar 2002	Ene-Mar 2003
47031100	PASTA QUÍM. CONIF. AL SULFATO O SODA, EX. P/ DIS	3.981	5.975	23.512	5.238	2.813
3032120	TRUCHAS DESCAB. Y EVISC. CONG., EXCL HÍG., HUEVAS	1.658	2.300	6.235	1.069	2.069
15042010	ACEITE DE PESCADO CRUDO	1.098	213	2.304	819	420
3042060	FILETES DE TRUCHA CONGELADOS	106	734	2.103	752	649
13023100	AGARAGAR	511	742	2.071	465	203
41041100	CUEROS PIELS CURTID. BOVINOS EQUINOS, E.HÚMEDO P	444	653	1.528	216	71
74031100	CÁTODOS Y SECCIONES DE CÁTODO, DE COBRE REFINADO	836	237	1.400	-	3.208
3042052	FILETES DE SALMONES DEL ATLÁNTICO Y DANUBIO, CONGE	184	444	1.136	276	264
3031120	SALMONES ROJOS DESCAB. Y EVISC. CONG., EXCL HÍG. Y	-	375	1.119	744	687
74199911	COSPELES DE ALEACIONES DE BASE DE COBRE, ALUMINIO,	1.097	-	1.097	-	-
41041900	LOS DEMÁS C. Y P. CURTIDOS DE BOVINOS O EQUINOS, E	274	178	898	230	287
22042121	VINO CABERNET SAUVIGNON, CAPACIDAD <= A 2 L	172	233	704	171	156
44071019	LAS DEMÁS MADERAS ASERRADAS DE PINO INSIG., DE ESP	167	113	660	132	122
20087019	LOS DEMÁS MELOCOTONES, INCLUSO LOS GRIÑONES CONSER	189	-	514	130	-
20084010	PERAS CONSERVADAS AL NATURAL O EN ALMÍBAR	290	-	500	-	-
3031920	LOS DEMÁS SALMONES DEL PACÍFICO DESCAB. Y EVISC. C	16	81	499	318	496
48010010	PAPEL PRENSA EN BOBINAS	355	105	480	19	195
16059090	LOS DEMÁS MOLUSCOS E INVERTEBR. ACUÁTICOS, PREP. O	86	88	452	186	253
47032100	PASTA QUÍM. CONIF. SULF. O SOSA, EXC. DISOLV., SEMIB	219	-	385	-	-
8061030	UVA FRESCA, VARIEDAD RED GLOBE	-	-	351	45	14
31059010	NITRATO SÓDICO POTÁSICO (SALITRE)	138	133	329	-	60
23012012	HARINA DE PESCADO, CONT. PROT. >= 66% EN PESO, NO A	-	-	253	253	116
84751000	MÁQ. P/ MONTAR LÁMPARAS, VÁL. ELÉCTR. O DESTELLO C/E	-	-	238	238	-
22042122	VINO MERLOT, CAPACIDAD <= A 2 L	65	72	228	48	58
74081190	ALAMBRE DE COBRE REFINADO, DE SECCIÓN TRANSVERSAL	148	74	222	-	78
3061421	CENTOLLA CONGELADA	-	-	-	-	96
3032190	LAS DEMÁS TRUCHAS CONG., EXCLUIDOS HÍGADOS, HUEVAS	-	-	-	-	90
3037991	ALFONSINO ENTERO CONG., EXCL. HÍG., HUEVAS Y LECHA	-	-	-	-	61
23012011	HARINA DE PESCADO, CONT. PROT. < 66% DEL PESO, NO A	61	61	122	-	57
	SUBTOTAL	12.094	12.809	49.340	11.352	12.522
	Otros Productos	404	395	1.947	479	361
	TOTAL PAÍS	12.497	13.204	51.287	11.832	12.883

Se incluyen los 50 principales productos que hayan igualado o superado los US\$200.000 en el año 2002, o los US\$50.000 en el periodo enero-marzo de 2003.

PRINCIPALES PRODUCTOS IMPORTADOS DESDE TAILANDIA

(Miles de US\$ cif)

CÓDIGO	DESCRIPCIÓN	Jul-Sep 2002	Oct-Dic 2002	2002	Ene-Mar 2002	Ene-Mar 2003
87042121	CAMIONETAS, M.ÉMB., ENC. COMP., C. MAX <= 5 T.C.U. >50	8.674	6.050	31.615	7.473	5.983
25231000	CEMENTOS SIN PULVERIZAR (CLINKER)	1.404	1.472	6.977	2.742	-
25232900	LOS DEMÁS CEMENTO PORTLAND, EXC. EL COLOREADO ARTI	1.748	1.175	5.649	1.180	1.511
10063010	ARROZ SEMIBLANQ. O BLANQ., CONT. GRANO PART. <5% E	-	9	4.748	2.165	460
84501121	MÁQUINAS LAVAR ROPA AUTOM. C/TAMBOR PLÁST INOX, CAP	762	94	2.403	539	-
84716031	MONITORES (J.REPRES.VISUAL) C/TUBOS RAYOS CATÓDIC	280	2	2.159	1.313	59
25232100	CEMENTO PORTLAND BLANCO, INCLUSO COLOREADO ARTIFIC	37	0	1.710	1.647	-
85173010	CENTRALES DE CONMUTACIÓN AUTOMÁTICA	169	562	1.466	151	97
20082011	PIÑAS CONSERVADAS AL NATURAL O EN ALMÍBAR, EN RODA	209	178	1.322	674	658
16042010	LAS DEMÁS PREPARACIONES Y CONSERVAS DE ATÚN	514	74	1.210	424	220
16041410	ATUNES ENTEROS O EN TROZOS, EXCEPTO PICADOS	484	195	1.153	180	353
84281010	ASCENSORES SIN CABINA NI CONTRAPESO	274	279	957	264	149
87043121	CAMIONETAS M.ÉMBOLO, ENC. CHISPA, C. MAX <= 5 T.C. ÚTIL >5	162	66	913	672	304
90014000	LENTES DE VIDRIO PARA GAFAS, SIN MONTAR	233	217	907	221	99

PRINCIPALES PRODUCTOS IMPORTADOS DESDE TAILANDIA

(Miles de US\$ cif)

(Continuación)

CÓDIGO	DESCRIPCIÓN	Jul-Sep 2002	Oct-Dic 2002	2002	Ene-Mar 2002	Ene-Mar 2003
20094900	LOS DEMÁS JUGOS DE PIÑA SIN FERMENTAR Y SIN ALCOHO	267	160	752	74	121
90015000	LENTE DE OTRAS MATERIAS PARA GAFAS, SIN MONTAR	128	186	724	212	240
84716032	MONITORES (U.REPRES.VISUAL), CRISTAL LIQUIDO, COLO	10	543	692	53	9
84501111	MÁQUINAS LAVAR ROPA AUTOM.C/TAMBOR ACERO INOX, CAP	289	309	598	-	869
39232110	BOLSAS DE POLÍMEROS DE ETILENO	-	586	586	0	498
40141000	PRESERVATIVOS, DE CAUCHO VULCANIZADO SIN ENDURECER	97	163	521	146	180
10064000	ARROZ PARTIDO	-	-	-	-	1.245
40012900	LOS DEMÁS CAUCHOS NATURALES EN OTRAS FORMAS	-	18	81	-	336
20082019	LAS DEMÁS PIÑAS CONSERVADAS AL NATURAL O EN ALMIBA	9	8	194	166	308
40012200	CAUCHOS TÉCNICAMENTE ESPECIFICADOS (TSNR)	87	20	136	29	247
62043200	CHAQUETAS (SACOS) DE ALGODÓN, PARA MUJERES Y NIÑAS	-	-	-	-	162
84733020	PARTES INCL.PLACA FRONT.Y DISP. SEGUR P/CIRC.MODUL	111	128	239	-	160
SUBTOTAL		15.948	12.495	67.713	20.324	14.268
Otros Productos		5.123	7.811	26.240	7.196	6.041
TOTAL PAÍS		21.071	20.306	93.953	27.520	20.310

Se incluyen los 50 principales productos que hayan igualado o superado los US\$600.000 en el año 2002, o los US\$150.000 en el período enero-marzo de 2003.

PRINCIPALES PRODUCTOS EXPORTADOS A TAIWÁN

(Miles de US\$ fob)

CÓDIGO	DESCRIPCIÓN	Jul-Sep 2002	Oct-Dic 2002	2002	Ene-Mar 2002	Ene-Mar 2003
74031100	CÁTODOS Y SECCIONES DE CÁTODO, DE COBRE REFINADO	87.091	81.413	344.654	56.117	83.809
23012012	HARINA DE PESCADO, CONT. PROT.>= 66% EN PESO, NO A	7.359	3.633	29.672	9.267	9.146
47031100	PASTA QUÍM. CONÍF. AL SULFATO O SODA, EX. P/DIS	4.211	9.588	24.006	4.633	1.190
47032100	PASTA QUÍM.CONÍF. SULF.O SOSA,EXC. DISOLV., SEMIB	3.974	7.338	19.295	4.803	5.713
23012013	HARINA DE PESCADO, CONT. PROT. >68% EN PESO, NO AL	5.159	3.872	17.542	3.799	3.315
47032900	PASTA QUÍM.NO CONÍF. SULF.O SOSA,EXC. DIS., SEMIB	4.556	4.973	16.062	3.271	3.513
8081040	MANZANAS FRESCAS, VARIEDAD FUJI	5.660	-	12.663	-	-
44071019	LAS DEMÁS MADERAS ASERRADAS DE PINO INSIG., DE ESP	2.739	2.705	9.140	1.752	1.784
3061421	CENTOLLA CONGELADA	2.148	5.022	7.506	337	288
8061030	UVA FRESCA, VARIEDAD RED GLOBE	101	-	6.985	4.204	3.006
23012011	HARINA DE PESCADO, CONT. PROT.< 66% DEL PESO, NO A	1.481	1.505	5.740	1.530	1.000
16059040	LOCOS PREPARADOS O CONSERVADOS	2.477	1.341	4.348	220	-
8092000	CEREZAS FRESCAS	-	2.014	4.239	2.226	1.978
3032210	SALMONES DEL ATLÁNTICO Y DANUBIO, ENT., CONG., EX	960	932	3.926	1.029	1.170
26131010	CONCENTRADOS TOSTADOS DE MOLIBDENO	1.198	744	3.216	598	500
16059050	CARACOLES PREPARADOS O CONSERVADOS	467	762	2.037	435	604
3079931	LOCOS CONGELADOS	687	524	1.563	351	190
16051026	CENTOLLA CONSERVADA CONGELADA	106	1.286	1.423	30	118
8094010	CIRUELAS FRESCAS	-	-	1.395	1.351	1.100
8093010	NECTARINES FRESCOS	-	8	1.040	935	1.080
12122080	ALGA DURVILLAEAAANTARCTICA, FRESCAS O SECAS, ALIM.	155	97	912	420	399
6011011	BULBOS DE LILIUIM, EN REPOSO VEGETATIVO	509	315	824	-	-
16059090	LOS DEMÁS MOLUSCOS E INVERTEBR. ACUÁTICOS, PREP. O	337	62	822	209	178
44112100	TABLEROS FIBRA DENS > 0,5 y <= 0,8 G/CM3., SIN TRA	28	54	772	-	-
14049020	MUSGOS SEC., DIST. USADOS PARA RAMOS Y ADORNOS Y D	129	205	759	136	206
15042010	ACEITE DE PESCADO CRUDO	276	83	733	25	232
44111100	TABLERO FIBRA DENS >0.8 G/CM3, S/TRAB. MEC. NI RE	68	75	589	64	34
20029011	PURÉS Y JUGOS TOMATE, VALOR BRUX <30% PREPAR. O CO	232	132	559	68	536
3032220	SALMONES DEL ATLÁNTICO Y DANUBIO, DESCAB. Y EVISC.	139	30	553	302	119

PRINCIPALES PRODUCTOS EXPORTADOS A TAIWÁN

(Miles de US\$ fob)

(Continuación)

CÓDIGO	DESCRIPCIÓN	Jul-Sep 2002	Oct-Dic 2002	2002	Ene-Mar 2002	Ene-Mar 2003
22042121	VINO CABERNET SAUVIGNON, CAPACIDAD <= A 2 L	131	174	508	70	179
8105000	KIWIS FRESCOS	-	-	501	-	18
8093020	MELOCOTONES (DURAZNOS), FRESCOS	-	1	416	375	231
8109050	PLUMCOTS FRESCOS	-	-	436	436	165
	SUBTOTAL	132.378	128.886	524.841	98.994	121.801
	Otros Productos	2.043	1.265	8.520	2.584	1.112
	TOTAL PAÍS	134.421	130.151	533.361	101.579	122.913

Se incluyen los 50 principales productos que hayan igualado o superado los US\$500.000 en el año 2002, o los US\$125.000 en el período enero-marzo de 2003.

PRINCIPALES PRODUCTOS IMPORTADOS DESDE TAIWÁN

(Miles de US\$ cif)

(Continuación)

CÓDIGO	DESCRIPCIÓN	Jul-Sep 2002	Oct-Dic 2002	2002	Ene-Mar 2002	Ene-Mar 2003
84713000	COMPUTADOR DIGIT. PORT., P<= 10 K., C/CPU, TECLADO	2.037	1.334	5.258	733	845
85232019	LOS DEMÁS DISCOS MAGNETICOS, SIN GRABAR, RÍGIDOS	764	1.084	3.244	613	582
52094210	TEJ. H. COLOR MEZCLILLA, C/ALGODÓN >=85%, PESO>200	752	917	3.109	770	578
73064000	LOS DEMÁS TUBOS Y PERF.HUECOS SOLDADOS, S.CIRC., A	775	606	2.515	379	704
39199020	LAS DEMÁS PLACAS,,,,, PELÍC. AUTOAD., DE POLÍM. DE	790	385	2.460	331	803
84733090	LAS DEMÁS PARTES Y ACCESORIOS DE MÁQ. DE PART. 84,	605	559	2.414	531	294
95069110	ARTÍCULOS Y MATERIAL P. CULTURA FÍSICA	642	736	2.350	512	626
39269090	LAS DEMÁS MANUFACT. DE PLÁSTICO Y DE LAS PART. 39.	528	583	2.286	471	603
55032000	FIBRAS DE POLIÉSTER DISCONTINUAS, SIN CARDAR NI PE	689	452	2.155	334	611
39076000	POLITEREFTALATO DE ETILENO	692	646	2.136	499	1.082
85232011	DISCO MAG.S/GRABAR RÍG.C/REV. METÁL.COERS.>600 DIA	515	274	2.045	495	465
60063200	LOS DEMÁS TEJIDOS DE PUNTO, DE FIBRAS SINTÉTICAS,	143	148	2.025	814	722
56081110	REDES PARA LA PESCA DE MATERIA TEXTIL SINTÉTICA	647	730	1.988	497	231
85421000	TARJETAS PROVISTAS DE UN CIRCUITO INTEGRADO ELECTR	429	238	1.920	791	193
39201020	LAS DEMÁS PLACAS DE POLÍMEROS DE ETILENO DE DENSID	30	44	1.890	1.552	4
73181500	LOS DEMÁS ARTÍCULOS ROSCADOS, DE FUNDICIÓN, FE O	491	378	1.786	630	275
84521000	MÁQUINAS DE COSER DOMÉSTICAS	494	347	1.644	113	153
85252030	TELÉFONOS MÓVILES	230	1.390	1.621	0	2.803
84714190	LOS DEMÁS COMPUTADORES DIGIT., C/CPU, UD ENTRADA Y	354	346	1.564	488	162
73239300	ARTÍCULOS DE USO DOMÉSTICO Y SUS PARTES, DE ACERO	66	45	1.490	1.343	118
87149990	LAS DEMÁS PARTES Y ACCESORIOS DE VEHIC. PARTIDAS 8	423	356	1.447	304	175
85175010	MODEMS PARA MÁQ.PROCESADORAS DE DATOS PART. 84.71	250	16	1.425	163	6
85122030	LOS DEMÁS APAR. ALUMBRADO O SEÑAL. VISUAL P/VEH. P	389	361	1.366	277	390
39069000	LOS DEMÁS POLÍMEROS ACRÍLICOS EN FORMAS PRIMARIAS	465	407	1.358	101	367
84818099	LOS DEMÁS ART. DE GRIFERIA Y ÓRGANOS SIMIL., PARA	419	227	1.309	161	412
85438990	LAS DEMÁS MÁQ. Y APAR. ELECTR. CON UNA FUNCIÓN PR	33	11	1.250	76	32
85071010	ACUMUL. ELECTR.PB. USADOS P/ARRANQUE MOT.ÉMBOLO E	384	258	1.222	278	331
54075210	LOS DEMÁS TEJIDOS C/FILAM. POLIEST. TEXT,TEÑIDOS P	394	422	1.190	114	435
55121910	LOS DEMÁS TEJIDOS C/FIBRAS DISC.POLIÉSTER >=85% P.	250	227	1.178	299	284
54075220	LOS DEMÁS TEJ.C/FILAM. POLIEST. TEXT,TEÑIDOS P>200	245	233	1.103	378	306
73181400	TORNILLOS TALADRADORES DE FUNDICIÓN, DE FE O ACERO	274	203	1.078	308	204
54023300	HILADO TEXTURADO DE POLIÉSTER, EXC. VENTAAL POR M	238	220	1.070	303	227
87089990	LAS DEMÁS PART. Y ACCESORIOS VEH. AUTOM, PART. 87.	359	196	1.049	192	313
52114200	TEJ. ALG., H. COLOR, C<85%, MEZ.C/F.ARTIF., MEZQ.,	212	345	810	56	335

PRINCIPALES PRODUCTOS IMPORTADOS DESDE TAIWÁN

(Miles de US\$ cif)

(Continuación)

CÓDIGO	DESCRIPCIÓN	Jul-Sep 2002	Oct-Dic 2002	2002	Ene-Mar 2002	Ene-Mar 2003
39012000	POLIETILENO DE DENSIDAD >= A 0,94	301	97	466	-	607
39031100	POLIESTIRENO EXPANDIBLE EN FORMA PRIMARIA	16	-	16	-	404
64039992	LOS DEMÁS CALZADOS PLANTILLA DE LONG. >=A 24 CM, P	576	10	767	157	348
40169910	ARTÍCULOS PARA USOS TECNICOS DE CAUCHO VULCANIZADO	152	164	694	142	250
	SUBTOTAL	17.052	14.997	64.700	15.204	17.278
	Otros Productos	26.746	26.621	104.552	24.885	23.222
	TOTAL PAÍS	43.798	41.618	169.252	40.089	40.499

Se incluyen los principales 50 productos que hayan igualado o superado el US\$1.000.000 en el año 2002, o los US\$250.000 en periodo enero-marzo de 2003.

FORMULARIO

SUSCRIPCIÓN A INDICADORES DE COMERCIO EXTERIOR

Señores
Departamento Publicaciones, Banco Central de Chile
Agustinas 1180, Casilla 967
Fax: 56-2-670-2231 o 56-2-670-2099
Santiago - CHILE
www.bcentral.cl
bcch@bcentral.cl

Solicito suscribirme a Indicadores de Comercio Exterior a partir del mes de y por el periodo de año(s).

Nombre o razón social

RUT

Dirección

Ciudad País

Adjunto cheque cruzado y nominativo a nombre de Banco Central de Chile por la cantidad de:

\$

US\$

Cheque N°

Banco

Agradeceré enviar los ejemplares a:

Nombre

Dirección

Casilla

Ciudad País

Precios

Suscripción anual (12 ejemplares)	\$55.000 US\$250,00 (*)
-----------------------------------	----------------------------

Valor por ejemplar	\$5.500 US\$25,00 (*)
--------------------	--------------------------

(*) Incluye despacho por vía aérea.