

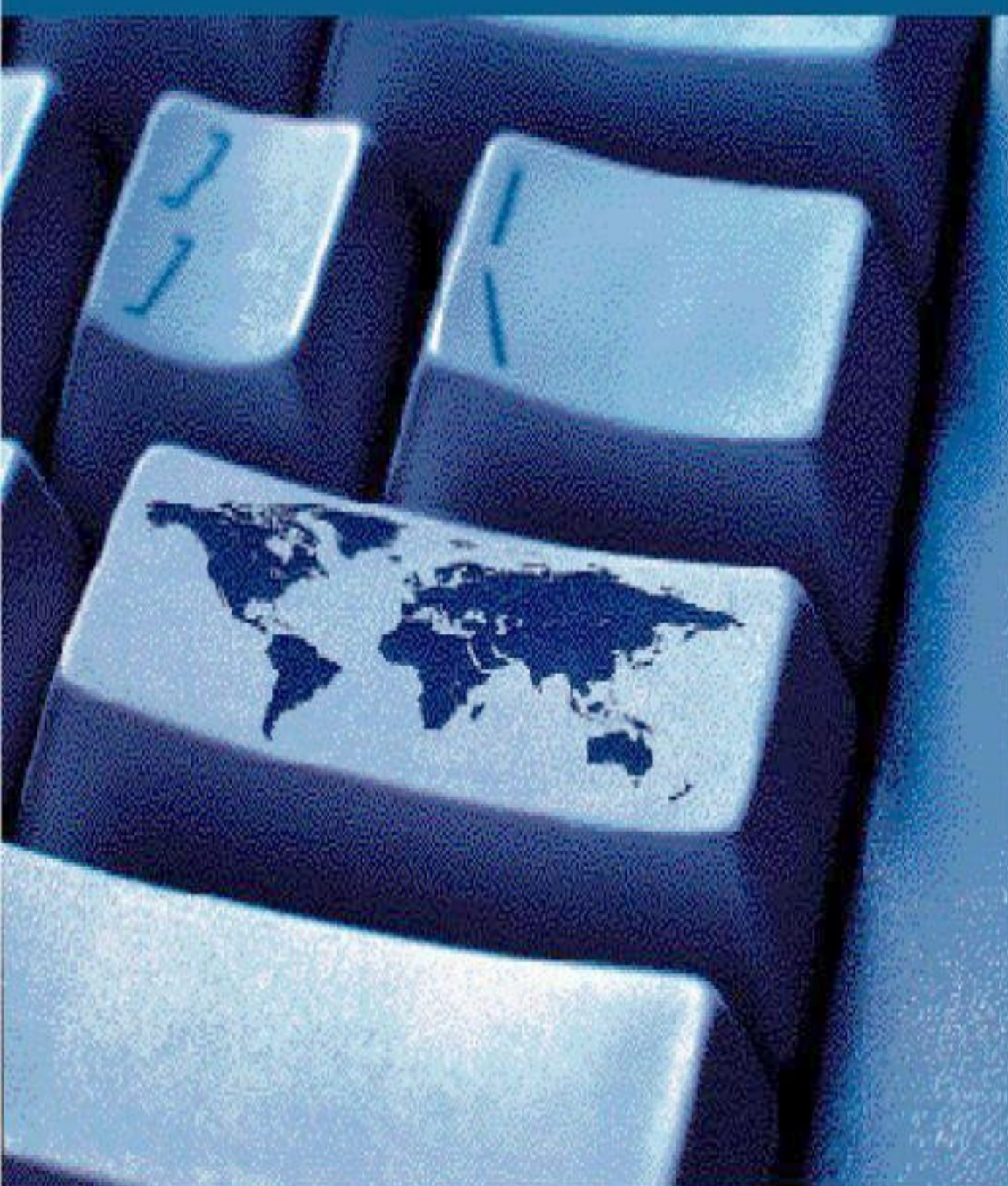

BANCO CENTRAL DE CHILE

Indicadores de Comercio Exterior



JULIO 2003



BANCO CENTRAL DE CHILE

Indicadores de Comercio Exterior

JULIO 2003

*Publicación editada por el Departamento Publicaciones
de la Gerencia de División Estudios
del Banco Central de Chile*

**DIRECTOR Y REPRESENTANTE LEGAL
JORGE CARRASCO VÁSQUEZ**

Precios

	CHILE	EXTERIOR (*)
Cada ejemplar	\$ 5.500	US\$25
Suscripción anual	\$ 55.000	US\$250

(*) Incluye despacho por vía aérea.

La adquisición de ejemplares o de suscripciones de esta publicación debe ser solicitada directamente al Departamento Publicaciones del Banco Central de Chile, Huérfanos 1175, primer piso, o a la casilla postal 967, Santiago - Chile.

El Banco Central de Chile no mantiene convenios de ninguna naturaleza para la representación o comercialización de sus publicaciones con otras empresas o instituciones.

ISSN: 0716-2405

Edición de 550 ejemplares

Impreso en Chile

BANCO CENTRAL DE CHILE
Agustinas 1180, Santiago, Chile
Casilla postal 967, Santiago, Chile
Tel: 56-2-670 2000
Fax: 56-2-670 2231
www.bcentral.cl
bcch@bcentral.cl

El formulario para suscripción se encuentra en la última página de cada ejemplar.
PROHIBIDA SU REPRODUCCIÓN POR CUALQUIER MEDIO.

Contenido

1147 INTRODUCCIÓN

1149 I EVOLUCIÓN DEL COMERCIO EXTERIOR

1161 II ESTUDIOS ESPECIALES

1163 Exportación de los principales productos del mar

1175 III ESTADÍSTICAS DE COMERCIO EXTERIOR

1177 Exportaciones

1179 Resumen de las exportaciones de Chile

1180 Exportaciones de Chile clasificadas de acuerdo con la CIIU

1181 Exportaciones de Chile clasificadas por país de destino

1182 Principales países de destino de las exportaciones de Chile

1183 Exportaciones de los principales productos clasificados de acuerdo con la CIIU

1215 Importaciones

1217 Resumen de las importaciones de Chile

1218 Importaciones de Chile clasificadas de acuerdo con la CIIU

1219 Importaciones de Chile clasificadas por país de origen

1220 Principales países de origen de las importaciones de Chile

1221 Importaciones de los principales productos ordenadas según clasificación CIIU

1283 IV ESTADÍSTICAS ESPECIALES

1285 Principales productos exportados por Chile

1285 Principales productos importados por Chile

1297 Intercambio comercial con la Unión Europea

1323 Intercambio comercial con Europa Oriental

1331 FORMULARIO DE SUSCRIPCIÓN

INTRODUCCIÓN

Las estadísticas sobre exportaciones e importaciones de Chile contenidas en esta publicación han sido extraídas de los siguientes documentos: Declaración de Exportación o Declaración Única de Salida (DUS), Informe de Variación de Valor de la Declaración de Exportación (IVV), Declaración de Ingreso, Solicitud de Traslado a Zona Franca y Solicitud de Reexpedición.

Las estadísticas de exportación se construyen considerando el documento Declaración de Exportación o DUS y el IVV ajustado a la fecha de legalización de la Declaración de Exportación asociada - excluidas las exportaciones de servicios - y se expresan a nivel fob. A estas cifras se incorporan las exportaciones vía zonas francas, y se ajustan los Bienes adquiridos en puerto por medios de transporte.

Las estadísticas de importaciones se construyen considerando las Declaraciones de Ingreso (exceptuando las reimportaciones y los servicios), Solicitud de Traslado a Zona Franca y Solicitud de Reexpedición, y se expresan a nivel cif.

Los precios medios que figuran en esta publicación deben entenderse como referencias, debido a que para su cálculo se utiliza el cociente entre el monto en dólares y la cantidad física correspondiente. Por esta razón, no se presenta el precio para aquellos productos considerados no homogéneos.

A partir de enero del 2000, los cuadros que se incluyen en esta publicación presentan la información de exportaciones e importaciones ordenada según la Clasificación Internacional Industrial Uniforme (CIIU), revisión 2. Cabe señalar, adicionalmente, que desde enero de 1990 se adoptó el Sistema Armonizado de Designación y Codificación de Mercancías (SADCM) en reemplazo de la Nomenclatura Arancelaria de Bruselas (NAB).

Asimismo, cabe destacar que esta publicación, a partir de enero del 2002, incluye modificaciones producto de los cambios que tuvo el Arancel Aduanero, vigentes a partir del uno de enero de 2002.



I. EVOLUCIÓN DEL COMERCIO EXTERIOR



Evolución del Comercio Exterior

PERÍODO: JULIO 2003

El comercio global de Chile —equivalente a la sumatoria de las exportaciones más las importaciones— alcanzó a US\$23.288,9 millones en los primeros siete meses de 2003, lo que significó un alza de 12,2% respecto de los US\$20.765,2 millones registrados en igual período de 2002.

Esta variación se explica por aumentos de US\$1.160,1 millones en las exportaciones y de US\$1.363,6 millones en las importaciones, según se puede constatar en las cifras del cuadro 1 que se presenta a continuación:

CUADRO 1	RESUMEN DEL COMERCIO EXTERIOR DE CHILE						
	(Millones de US\$)						
Ítem	1999	2000	2001	2002	ENERO-JULIO		
					2002	2003	% Var. 03/02
1. EXPORTACIONES (fob)	17.170,1	19.205,7	18.393,6	18.431,1	11.055,0	12.215,1	10,5
Agricultura, fruticultura, ganadería, silvicultura y pesca extractiva	1.719,2	1.691,2	1.716,7	1.792,9	1.404,0	1.384,5	-1,4
Minería	7.074,2	8.346,5	7.511,1	7.318,4	4.402,7	4.790,3	8,8
Industria (*)	7.304,0	8.170,0	8.206,5	8.358,7	4.680,0	5.472,9	16,9
Otros	0,8	0,7	2,0	0,9	0,4	0,3	-32,7
Zona franca	1.071,8	997,3	957,4	960,2	567,8	567,1	-0,1
2. IMPORTACIONES (cif)	15.805,2	18.445,4	17.783,5	17.168,5	9.710,2	11.073,9	14,0
Agricultura, fruticultura, ganadería, silvicultura y pesca extractiva	397,7	381,2	332,1	344,9	190,0	187,0	-1,6
Minería	1.525,2	2.418,8	2.209,0	2.114,2	1.148,3	1.643,6	43,1
Industria	12.047,4	13.958,2	13.530,8	13.087,5	7.453,2	8.187,3	9,8
Otros	558,4	534,5	606,4	641,9	373,0	391,6	5,0
Zona franca	1.276,5	1.152,8	1.105,2	980,0	545,8	664,4	21,7
3. INTERCAMBIO GLOBAL	32.975,3	37.651,1	36.177,1	35.599,6	20.765,2	23.288,9	12,2

(*) Incluye "rancho de naves".

EXPORTACIONES

Las exportaciones totalizaron US\$12.215,1 millones en los primeros siete meses de 2003 (incluyendo en este monto aquellas efectuadas por zona franca), monto que es 10,5% superior a los US\$11.055,0 millones generados en igual lapso de 2002. Este comportamiento derivó de alzas de: US\$387,5 millones en minería; US\$792,9 millones en los productos industriales; una baja de US\$19,5 millones en

agricultura, fruticultura, ganadería, silvicultura y pesca extractiva y caídas marginales en el rubro "otros" de US\$0,1 millón y de US\$ 0,7 millón en zona franca.

La participación relativa de los distintos sectores en los períodos comparados, experimentó las siguientes fluctuaciones:

Sector	ENERO-JULIO (%)	
	2002	2003
Agricultura, fruticultura, ganadería, silvicultura y pesca extractiva	12,7	11,3
Minería	39,8	39,2
Industria	42,3	44,8
Zona franca	5,1	4,6
Total	100,0	100,0

Las mercaderías provenientes de la agricultura, fruticultura, ganadería, silvicultura y pesca extractiva registraron embarques por US\$1.384,5 millones en los primeros siete meses de 2003, esto es, 1,4% por debajo de

los US\$1.404,0 millones de igual período en 2002. Al respecto, cabe señalar que dicha tendencia resultó de las variaciones registradas principalmente por los productos que se detallan a continuación:

Producto	Cantidad (%)	VARIACIÓN		
		Precio fob (%)	Monto fob (%)	(Millones de US\$ fob)
Uva	19	-21	-6	-37,5
Ciruela	10	-23	-16	-10,6
Nectarín	20	-31	-17	-7,3
Fréjol para consumo	-80	-34	-87	-5,5
Semilla de hortalizas	31	-5	25	5,9
Manzana	18	-10	6	12,6
Palta	103	-9	84	13,7
Miel natural	73	82	216	17,7
Total				-11,0

Por su parte, la exportación de productos mineros totalizó US\$4.790,3 millones en los primeros siete meses de 2003, cifra superior en 8,8% a la del mismo período del año

precedente, que alcanzó a US\$4.402,7 millones. Lo anterior, debido fundamentalmente, a las fluctuaciones de los siguientes productos:

Producto	Cantidad (%)	VARIACIÓN		(Millones de US\$ fob)
		Precio fob (%)	Monto fob (%)	
Cátodos de cobre refinado	1	-4	-3	-66,2
Hierro peletizado	-15	-2	-17	-10,1
Salitre potásico	-19	-2	-21	-6,6
Sal marina y de mesa	44	-9	32	6,4
Yodo	25	-10	12	9,4
Oro metálico	9	-1	9	11,8
Cobre para el afino	36	4	41	60,7
Concentrado de cobre	25	6	33	342,2
Total				347,6

La exportación de productos industriales llegó a US\$5.472,9 millones en los primeros siete meses de 2003, cifra superior en 16,9% a la de igual lapso del año

precedente, que alcanzó a US\$4.680,0 millones. Lo anterior, debido fundamentalmente a las fluctuaciones de los siguientes subgrupos:

Subgrupo	Variación (Millones de US\$ fob)
Industria alimentaria, bebidas, licores y tabaco	290,8
Industria textil, prendas de vestir y de cuero	3,7
Forestales y muebles de madera	81,5
Celulosa, papel, cartón, editoriales e imprenta	76,8
Productos químicos básicos y preparados, petróleo y derivados, caucho y plástico	316,1
Productos de barro, loza y porcelana, vidrio y productos minerales no metálicos	9,0
Industria básica del hierro y del acero e industria básica de metales no ferrosos	30,5
Productos metálicos, maquinaria, equipos, material eléctrico, instrumentos de medida y material de transporte	-9,0
Otras manufacturas	-6,5
Variación global	792,9

El comportamiento del sector industrial descrito anteriormente, se vio influido principalmente por las

variaciones de los siguientes productos:

Producto	Cantidad (%)	VARIACIÓN		(Millones de US\$ fob)
		Precio fob (%)	Monto fob (%)	
Celulosa blanqueada y semiblanqueada distinta de la de conífera	22	1	23	20,7
Aceite combustible residual pesado (<i>fuel oil</i>)	85	57	191	21,1
Petróleo diésel	29	60	107	22,0
Filete de salmón congelado	-12	40	23	25,4
Carne de cerdo fresca, congelada o refrigerada	42	1	43	26,9
Tableros de fibra de madera	44	-3	40	29,2
Madera aserrada de pino insigne	25	-7	16	35,0
Celulosa blanqueada y semiblanqueada de conífera	-15	35	14	41,1
Trucha	-2	47	44	42,6
Filete de salmón fresco o refrigerado	6	24	32	52,0
Gasolina para motor de vehículo terrestre	149	22	204	72,5
Alcohol metílico	-6	89	77	126,3
Total				514,7

IMPORTACIONES

Las importaciones del país alcanzaron a US\$11.073,9 millones en los primeros siete meses de 2003 (incluyendo aquellas efectuadas desde zona franca primaria a zona franca de extensión), con un aumento de 14,0% en relación con el monto alcanzado en igual período de 2002 (US\$9.710,2 millones). Lo anterior fue el resultado de bajas de US\$3,0 millones en agricultura, fruticultura, ganadería,

silvicultura y pesca extractiva y alzas de US\$495,2 millones en minería; de US\$734,1 millones en productos industriales; de US\$18,6 millones en el rubro "otros" y de US\$118,6 millones en zona franca.

La participación relativa de los distintos sectores en los períodos comparados, acusó las siguientes fluctuaciones:

Sector	ENERO-JULIO (%)	
	2002	2003
Agricultura, fruticultura, ganadería, silvicultura y pesca extractiva	2,0	1,7
Minería	11,8	14,8
Industria	76,8	74,0
Otros	3,8	3,5
Zona franca	5,6	6,0
Total	100,0	100,0

La importación de bienes correspondientes al sector agricultura, fruticultura, ganadería, silvicultura y pesca extractiva alcanzó a US\$187,0 millones en el periodo enero-

julio de 2003, esto es, 1,6% por debajo de los US\$190,0 millones de igual lapso en 2002, debido a las fluctuaciones registradas por los siguientes productos:

Producto	Cantidad (%)	VARIACIÓN		(Millones de US\$ cif)
		Precio cif (%)	Monto cif (%)	
Los demás trigos	108	22	154	16,5
Caucho y látex natural	12	45	62	3,3
Huevas y lechas de pescado	85	24	129	1,7
Lenteja	-7	48	38	1,3
Sorgo de grano	-36	9	-30	-1,0
Trigo duro	-14	2	-13	-1,1
Poroto soya	-33	24	-16	-3,4
Plátano	5	-24	-20	-3,5
Los demás maíces	-34	9	-28	-20,7
Total				-7,1

Los productos mineros importados alcanzaron a US\$1.643,6 millones en los primeros siete meses de 2003, lo que significó un alza de 43,1% respecto de los

US\$1.148,3 millones de igual lapso de 2002, debido a las variaciones registradas por los siguientes productos:

Producto	Cantidad (%)	VARIACIÓN		(Millones de US\$ cif)
		Precio cif (%)	Monto cif (%)	
Petróleo crudo	15	34	54	450,3
Gas natural en estado gaseoso	6	7	13	25,6
Concentrado sin tostar de molibdeno	82	45	164	25,2
Mineral de cobre	38	64	127	4,9
Mineral de cromo	88	17	119	1,0
Las demás hullas, incluso pulverizadas, pero sin aglomerar	-100	-	-100	-6,6
Hulla bituminosa	-5	-7	-12	-8,6
Total				491,8

La importación de bienes industriales llegó a US\$8.187,3 millones en los primeros siete meses de 2003, lo que implicó un aumento de 9,8% en relación con los

US\$7.453,2 millones correspondientes a igual período del año anterior, que se explica por las alzas experimentadas en los siguientes subgrupos:

Subgrupo	Aumento (Millones de US\$ cif)
Industria alimentaria, bebidas, licores y tabaco	91,7
Industria textil, prendas de vestir y de cuero	18,1
Forestales y muebles de madera	3,8
Celulosa, papel, cartón, editoriales e imprenta	5,9
Productos químicos básicos y preparados, petróleo y derivados, caucho y plástico	198,4
Productos de barro, loza y porcelana, vidrio y productos minerales no metálicos	21,7
Industria básica del hierro y del acero e industria básica de metales no ferrosos	39,3
Productos metálicos, maquinaria, equipos, material eléctrico, instrumentos de medida y material de transporte	348,1
Otras manufacturas	7,1
Total global	734,1

El comportamiento de las importaciones del sector industrial se vio afectado, principalmente, por las variaciones

registradas en el período enero-julio de 2003, de los siguientes productos:

Producto	Cantidad (%)	VARIACIÓN			(Millones de US\$ cif)
		Precio cif (%)	Monto cif (%)		
Máquinas para fabricar papel y cartón	872	112	+	178,7	
Automóviles	29	-5	22	66,5	
Calderas de vapor, excepto de calefacción central	-	-	+	51,7	
Automotores para vías férreas y tranvías	25	295	394	39,6	
Gas propano, licuado	3	42	46	26,0	
Gas oil y diésel oil (petróleo diésel)	17	10	29	24,8	
Grasa y aceite de pescado (excepto hígado)	203	6	220	23,9	
Carne de bovino deshuesada, fresca o refrigerada	38	-8	27	20,1	
Máquinas con giro de 360 grados	31	131	204	19,3	
Gasolina para motor de vehículo terrestre	31	-4	25	18,6	
Aceite de soya, en bruto o refinado	-	-	-	15,9	
Intercambiadores de calor	268	17	329	15,8	
Planchas de acero sin alear laminadas en caliente	0	40	40	15,2	
Partes de turbinas de gas	26	37	72	14,5	
Filtros para líquidos	-2	-35	-36	-16,2	
Aparatos de telecomunicación por corriente portadora o digital	3	-44	-42	-16,5	
Máquinas con función propia sin glosa específica	12	-56	-51	-24,2	
Vehículos para transportar mercancías fuera de carretera	-91	-42	-95	-29,5	
Total				444,2	

(+) Variación igual o superior a 1.000%.

CUADRO 2

INTERCAMBIO GLOBAL CON LOS PRINCIPALES SOCIOS COMERCIALES DE CHILE (1)
 (Millones de US\$)

País	2001			2002			ENERO - JULIO						% Part. Interc.	% Var. 03/02
	Export.	Import.	Interc.	Export.	Import.	Interc.	2002			2003				
	Export.	Import.	Interc.	Export.	Import.	Interc.	Export.	Import.	Interc.	Export.	Import.	Interc.		
Estados Unidos	3.421,1	2.871,4	6.292,5	3.703,5	2.560,0	6.263,5	2.259,7	1.491,5	3.751,2	2.208,8	1.494,4	3.703,2	15,9	-1,3
Argentina	535,4	3.063,8	3.599,2	203,4	3.064,1	3.267,5	118,0	1.725,1	1.843,1	161,4	2.198,1	2.359,5	10,1	28,0
Japón	2.135,6	552,2	2.687,8	1.948,2	542,6	2.490,8	1.096,9	309,3	1.406,2	1.310,4	336,7	1.647,1	7,1	17,1
China (2)	1.069,8	1.052,7	2.122,5	1.268,8	1.171,6	2.440,3	715,1	626,3	1.341,5	1.071,3	734,3	1.805,6	7,8	34,6
Brasil	829,9	1.498,3	2.328,2	678,5	1.617,8	2.296,3	419,8	880,9	1.300,6	441,3	1.079,8	1.521,0	6,5	16,9
México	825,4	532,7	1.358,0	907,6	475,2	1.382,8	546,3	268,1	814,3	491,4	264,0	755,5	3,2	-7,2
Francia	600,8	574,9	1.175,7	639,4	623,0	1.262,4	396,7	331,1	727,7	463,7	348,8	812,4	3,5	11,6
Italia	800,3	435,8	1.236,1	864,2	354,6	1.218,8	488,2	214,3	702,4	534,2	231,8	766,0	3,3	9,0
Alemania	514,4	689,4	1.203,8	425,2	723,4	1.148,6	263,6	428,1	691,7	356,4	423,7	780,1	3,3	12,8
Corea del Sur	550,7	539,5	1.090,3	713,0	438,4	1.151,4	430,0	257,4	687,5	596,5	300,1	896,6	3,8	30,4
Reino Unido	1.228,0	194,7	1.422,6	805,2	185,3	990,6	541,0	96,2	637,2	411,1	105,7	516,9	2,2	-18,9
España	344,4	465,9	810,3	359,4	417,2	776,6	227,0	248,7	475,7	273,5	253,2	526,7	2,3	10,7
Perú	471,2	285,6	756,8	451,6	255,9	707,4	255,1	124,8	379,9	228,5	248,3	476,8	2,0	25,5
Taiwán	352,2	173,7	525,8	534,6	169,3	703,9	318,2	98,4	416,6	329,3	99,2	428,5	1,8	2,8
Países Bajos	527,9	106,0	634,0	539,8	100,3	640,1	374,8	53,1	427,9	459,5	57,4	516,8	2,2	20,8
Canadá	258,6	427,0	685,6	261,4	321,2	582,6	156,3	189,5	345,8	213,5	192,3	405,8	1,7	17,3
Colombia	240,8	189,2	430,0	271,4	206,9	478,3	156,5	125,0	281,5	163,2	117,3	280,5	1,2	-0,4
Venezuela	283,5	185,0	468,5	201,2	158,2	359,4	120,3	99,2	219,4	59,9	62,4	122,2	0,5	-44,3
Bélgica	229,4	110,2	339,6	225,8	126,3	352,1	139,3	80,1	219,4	154,5	61,4	215,9	0,9	-1,6
Ecuador	222,0	123,4	345,4	249,6	92,5	342,2	135,0	52,9	187,9	170,4	44,5	214,9	0,9	14,4
Suecia	80,2	182,0	262,2	143,0	152,2	295,2	92,8	94,8	187,5	71,5	114,9	186,4	0,8	-0,6
India	112,2	75,2	187,4	184,9	82,0	266,9	111,1	37,7	148,8	143,1	35,7	178,8	0,8	20,2
Nigeria	9,4	122,6	132,0	14,1	187,8	201,9	8,9	62,5	71,5	6,4	76,9	83,3	0,4	16,6
Suiza	153,3	109,5	262,8	68,1	99,2	167,3	52,8	58,4	111,2	37,8	67,3	105,0	0,5	-5,5
Bolivia	143,1	25,0	168,1	138,3	22,6	161,0	78,6	13,8	92,4	81,4	26,0	107,4	0,5	16,2
Finlandia	36,1	84,3	120,3	51,1	106,6	157,9	24,5	44,6	69,1	43,1	209,1	252,2	1,1	264,8
Australia	40,6	86,1	126,8	53,6	97,5	151,1	25,9	60,4	86,4	29,7	51,9	81,5	0,4	-5,6
Indonesia	41,9	86,3	128,3	64,3	86,0	150,3	35,7	58,3	94,0	45,3	48,8	94,0	0,4	0,1
Tailandia	45,9	91,8	137,7	50,5	94,0	144,5	28,6	57,3	85,9	32,0	54,1	86,1	0,4	0,2
Emir. Árabes Unidos (3)	32,5	1,3	33,8	136,0	1,0	137,1	85,7	0,0	85,7	39,0	0,4	39,3	0,2	-54,1
Dinamarca	56,5	65,9	122,5	58,7	66,7	125,4	32,6	38,7	71,4	44,1	51,9	96,0	0,4	34,6
Turquía	71,6	20,5	92,0	83,3	22,4	105,7	53,8	13,8	67,5	68,6	13,6	82,2	0,4	21,7
Paraguay	46,0	90,3	136,3	24,3	78,7	103,0	15,7	53,5	69,2	12,2	18,5	30,7	0,1	-55,6
Uruguay	61,5	55,8	117,3	38,0	64,2	102,2	26,4	33,1	59,5	20,6	45,3	65,9	0,3	10,8
Malasia	31,8	103,9	135,7	21,6	71,3	92,9	9,8	31,3	41,1	20,5	29,6	50,1	0,2	21,9
Sudáfrica	32,9	66,1	99,0	36,7	53,4	90,0	18,4	30,3	48,7	35,7	30,4	66,1	0,3	35,8
Guatemala	58,0	4,4	62,4	71,1	9,5	80,6	34,4	8,3	42,6	68,8	8,2	77,1	0,3	80,8
Arabia Saudita	55,9	5,3	61,1	76,2	4,1	80,3	63,3	4,0	67,2	50,9	0,3	51,3	0,2	-23,7
Grecia	41,5	5,1	46,6	65,0	10,4	75,4	48,5	8,5	57,0	57,9	1,5	59,5	0,3	4,2
Irlanda	24,5	43,1	67,6	30,1	39,1	69,2	16,2	23,7	39,9	19,2	24,7	43,9	0,2	10,1
Costa Rica	51,8	2,9	54,8	64,5	4,1	68,7	38,0	1,8	39,9	42,9	5,9	48,8	0,2	22,5
Portugal	21,1	53,6	74,7	16,5	46,4	62,9	12,2	29,0	41,2	17,7	34,3	52,0	0,2	26,4
Singapur	24,4	25,0	49,4	35,8	23,6	59,4	20,4	12,7	33,1	27,5	10,1	37,6	0,2	13,8
Rusia	17,3	33,1	50,4	22,9	36,3	59,2	16,2	22,2	38,4	28,4	17,3	45,8	0,2	19,1
Israel	5,8	59,1	65,0	9,9	44,2	54,0	4,2	18,8	23,0	8,3	28,4	36,7	0,2	59,8
Noruega	42,1	51,1	93,2	26,3	24,3	50,6	14,8	12,7	27,6	14,0	17,0	30,9	0,1	12,3
Ucrania	0,2	24,3	24,5	1,3	49,1	50,3	0,8	37,0	37,7	0,7	20,7	21,4	0,1	-43,3
Austria	13,5	40,5	54,0	10,3	38,9	49,2	5,8	22,6	28,3	5,7	27,9	33,7	0,1	18,7
Filipinas	52,9	24,4	77,3	38,8	8,3	47,1	27,7	4,8	32,5	40,6	5,0	45,7	0,2	40,5
Cuba	36,2	0,8	37,0	41,6	1,1	42,7	23,7	0,7	24,4	24,8	0,7	25,4	0,1	4,0
Pakistán	0,4	36,8	37,2	0,3	36,7	37,0	0,1	20,6	20,7	0,3	21,3	21,6	0,1	4,3
Bulgaria	33,9	0,3	34,2	31,3	5,7	37,0	5,9	0,3	6,2	26,8	0,4	27,1	0,1	334,8
República Dominicana	28,6	0,3	28,9	34,4	1,0	35,4	20,0	0,4	20,4	15,4	1,0	16,3	0,1	-20,0
Islandia	13,9	3,6	17,5	29,9	2,8	32,7	0,7	1,9	2,6	0,7	1,3	2,0	0,0	-23,1
Panamá	22,7	4,9	27,6	29,1	3,5	32,5	16,1	1,7	17,8	47,9	1,6	49,5	0,2	177,6
Sri Lanka	13,4	14,6	27,9	16,5	12,1	28,7	9,9	6,9	16,9	10,7	6,0	16,7	0,1	-0,7
Nueva Zelanda	9,4	27,9	37,4	9,2	17,9	27,0	5,7	10,3	16,0	10,1	10,4	20,5	0,1	28,3
Irán	57,5	2,3	59,8	25,7	1,0	26,7	20,8	0,3	21,1	40,6	0,6	41,2	0,2	95,2
Vietnam	4,3	13,3	17,5	10,7	11,3	22,0	7,4	7,6	15,0	9,5	6,2	15,7	0,1	4,8
Letonia	9,3	10,9	20,1	5,6	15,6	21,2	3,1	15,6	18,7	3,1	0,3	3,4	0,0	-81,7
Subtotal	17.075,5	15.825,7	32.901,2	17.121,4	15.336,6	32.458,0	10.275,1	8.660,7	18.935,8	11.402,2	9.778,9	21.181,1	90,9	11,9
Resto (4)	1.318,1	1.957,8	3.275,9	1.309,7	1.831,9	3.141,5	779,9	1.049,5	1.829,4	812,9	1.295,0	2.107,9	9,1	15,2
TOTAL	18.393,6	17.783,5	36.177,1	18.431,1	17.168,5	35.599,6	11.055,0	9.710,2	20.765,2	12.215,1	11.073,9	23.288,9	100,0	12,2

(1) Los países se ordenan de acuerdo con el intercambio efectuado en el año 2002. Las exportaciones se valorizan fob y las importaciones cif.

(2) Incluye Hong Kong.

(3) Comprende principalmente Dubai y Abu Dhabi.

(4) Las cifras globales incluyen aquellas operaciones efectuadas a través de zona franca.

(+) Variación igual o superior a 1.000%.

INTERCAMBIO GLOBAL Y COMERCIAL DE CHILE

El cuadro 2 presenta el intercambio global efectuado con los principales socios comerciales de Chile durante el período enero-julio de 2003, figurando en los primeros diez lugares: Estados Unidos (15,9%), Argentina (10,1%), China (7,8%), Japón (7,1%), Brasil (6,5%), Corea del Sur (3,8%), Francia (3,5%), Alemania (3,3%), Italia (3,3%) y México (3,2%).

El saldo total del intercambio comercial de Chile, esto es, el valor fob de las exportaciones menos las importaciones en términos cif fue positivo en US\$1.031,0 millones durante los primeros siete meses de 2003, lo que significó una baja de 17,6% frente a los US\$1.252,0 millones de igual período en 2002. El balance positivo con Asia alcanzó a US\$2.074,3 millones, destacando en este continente los superávits de US\$973,7 millones logrados con Japón, de US\$337,0 millones con China, de US\$296,3 millones con Corea del Sur y de US\$230,1 millones con Taiwán.

Con la Unión Europea, el saldo también fue favorable en US\$957,8 millones, sobresaliendo en este caso los saldos positivos obtenidos con: los Países Bajos (US\$402,1 millones), Italia (US\$302,5 millones) y el Reino Unido (US\$305,4 millones).

Mientras con Estados Unidos el intercambio comercial arrojó un superávit de US\$714,4 millones, con la Aladi el saldo fue negativo (US\$2.249,8 millones), incidiendo en ello los déficit obtenidos con Argentina (US\$2.036,7 millones) y Brasil (US\$638,5 millones), si bien es del caso destacar también los resultados positivos logrados con México de US\$227,4 millones y con Ecuador de US\$125,8 millones. Cabe agregar que en el saldo negativo con Argentina inciden en gran medida las importaciones de petróleo crudo y de gas natural, fuentes energéticas que en los primeros siete meses de 2003 involucraron montos de US\$868,9 millones y de US\$222,9 millones, respectivamente.

CUADRO 3

SALDOS DEL INTERCAMBIO CON PAÍSES Y ZONAS SELECCIONADOS (*)
(Millones de US\$)

Ítem	1999	2000	2001	2002	ENERO-JULIO	
					2002	2003
América	-1.236,2	-2.470,0	-1.765,4	-1.514,4	-621,3	-1.322,3
Asociación Latinoamericana de Integración (Aladi)	-1.246,6	-2.203,5	-2.355,1	-2.831,7	-1.481,4	-2.249,8
Mercado Común del Sur (Mercosur)	-1.585,8	-2.664,7	-3.235,3	-3.880,7	-2.112,6	-2.706,2
Argentina	-1.316,6	-2.260,9	-2.528,3	-2.860,7	-1.607,1	-2.036,7
Brasil	-270,4	-385,3	-668,4	-939,4	-461,1	-638,5
Tratado de Libre Comercio con América del Norte (Nafta)	-56,3	-182,0	674,1	1.516,1	1.013,2	963,0
Estados Unidos	106,4	-112,9	549,8	1.143,5	768,1	714,4
Asia	2.332,6	2.683,9	1.715,3	2.336,1	1.426,1	2.074,3
Japón	1.720,2	1.832,7	1.583,5	1.405,6	787,6	973,7
Europa	1.296,2	1.669,3	1.515,9	1.210,6	903,8	961,9
Unión Europea (UE)	1.365,1	1.642,6	1.461,5	1.230,1	940,1	957,8
TOTAL SALDO DE INTERCAMBIO	1.364,9	760,2	610,2	1.262,6	1.252,0	1.031,0

(*) Exportaciones (fob) menos importaciones (cif).

EXPORTACIONES DE CHILE CLASIFICADAS DE ACUERDO CON LA CIU
(Participación porcentual por agrupación)

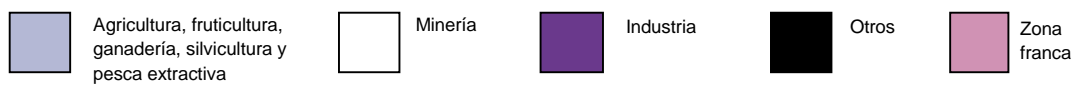
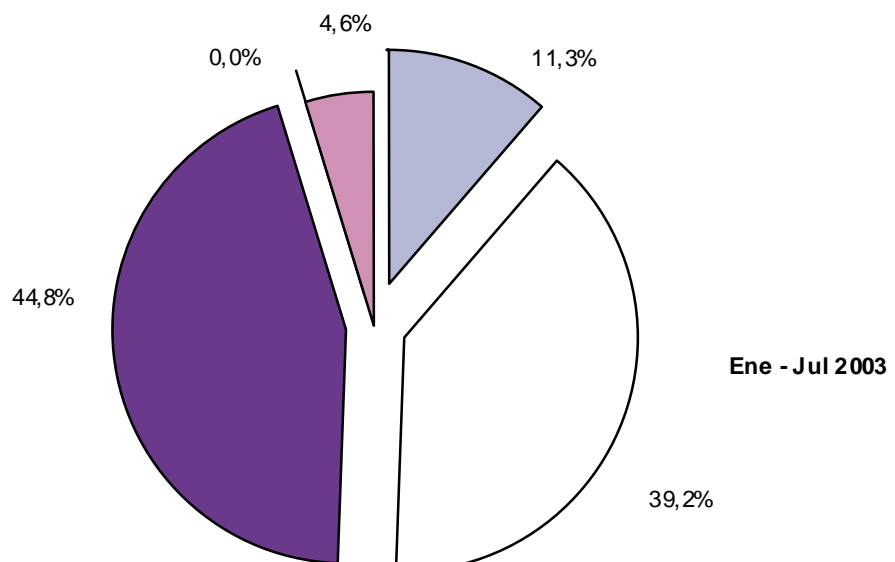
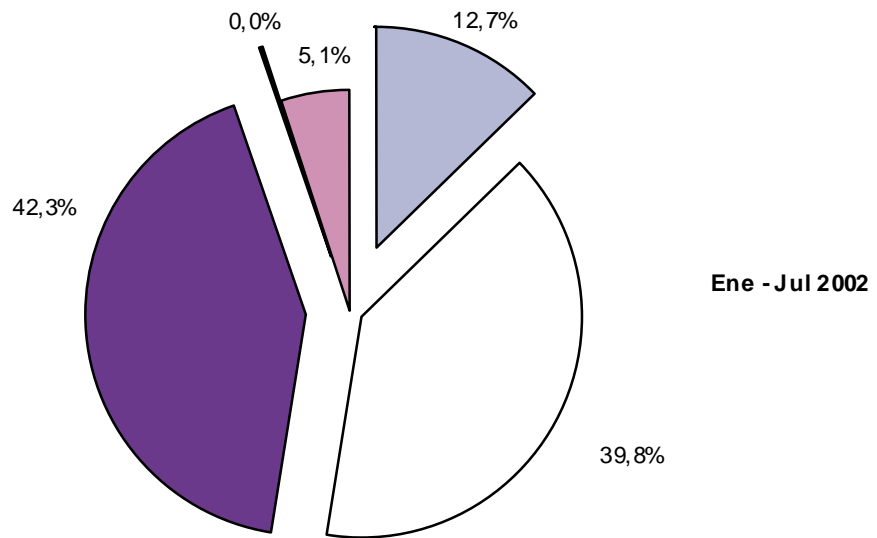

CLASIFICACIÓN ECONÓMICA DE LAS IMPORTACIONES DE CHILE
(Participación porcentual por agrupación)

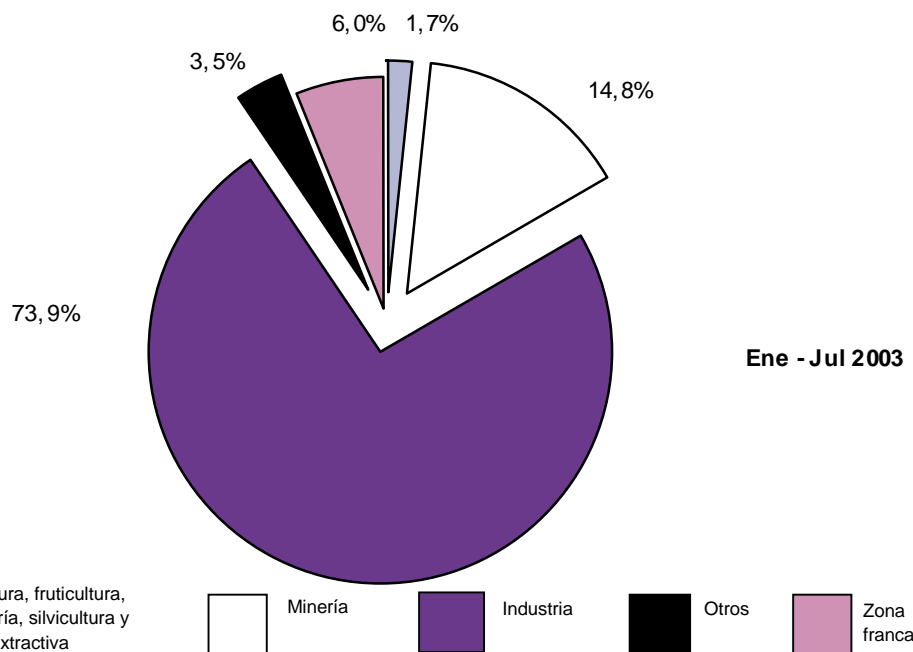
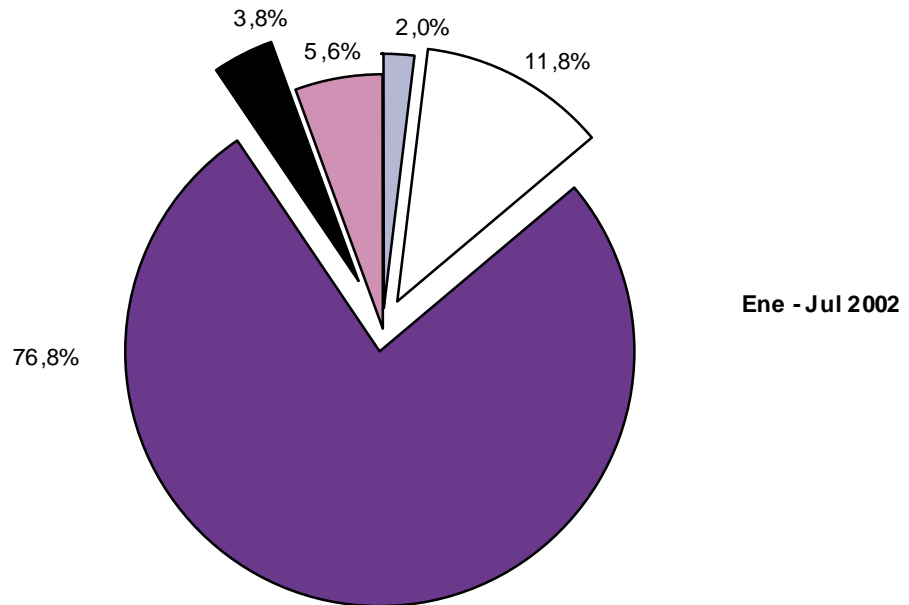

■ Agricultura, fruticultura, ganadería, silvicultura y pesca extractiva ■ Minería ■ Industria ■ Otros ■ Zona franca

II ESTUDIOS ESPECIALES



Exportación de los Principales Productos del Mar

Aspectos destacados en el período enero-julio de 2003 respecto de igual lapso de 2002

La exportación de productos del mar muestra mayor dinamismo que las exportaciones totales en el período, alcanzando un crecimiento de 15,7% que se compara favorablemente con el crecimiento de 10,5% que experimentan las exportaciones totales del país.

Los embarques de productos del mar representaron 10,8% de las exportaciones totales en los primeros siete meses de 2003, participación que se ha mantenido relativamente estable durante el período 1999-2002.

Este aumento se explica fundamentalmente por el crecimiento del pescado, con una participación superior a 70% de las exportaciones del sector. La variación positiva de US\$164,3 millones en este rubro, se explica básicamente por dos productos: el salmón y la trucha.

Al analizar el comportamiento en los primeros siete meses de 2003, se observa un aumento de 22,4% en la exportación de salmón (equivalente a US\$94,8 millones), respecto de igual lapso de 2002. Este crecimiento responde a la recuperación del precio internacional del salmón en los primeros meses de 2003, luego de enfrentar una baja ocasionada por una mayor oferta de los países productores durante 2002.

Entre los productos con mayor demanda en el exterior destacan el salmón congelado (entero, fileteado y en trozos) y el salmón fresco o refrigerado.

La trucha tuvo una variación positiva de 42,5%, equivalente a un alza de US\$48,2 millones, derivada de incrementos en cantidad y precio del producto. La principal

forma exportada correspondió a la trucha congelada (entera y fileteada).

Los principales mercados para el salmón —en los primeros siete meses de 2003— fueron Estados Unidos y Japón que, en conjunto, adquirieron 92,1% de los despachos al exterior, y su principal destino fue Estados Unidos con 57,4%.

En el caso de la trucha, Japón ocupó el primer lugar de destino, con una participación de 83,6% del total exportado. Estados Unidos, en tanto, ocupó el segundo lugar, con una participación de 5,5%.

Este artículo tiene por objetivo analizar el comportamiento de los principales productos del mar¹ exportados por Chile, en el período 1999–julio de 2003.

Importancia del Sector

Los productos del mar han tenido una destacada participación en las exportaciones totales del país en el cuatrienio 1999-2002, alcanzando montos de casi US\$2.000 millones en 2002. En efecto, en el mencionado período, los productos del mar aportan en promedio más de 10% del total de las exportaciones, al igual que en el período enero-julio de 2003, cuando alcanzan una participación de 10,8% con un mayor retorno de US\$176,3 millones², respecto de igual período del año precedente.

Entre los productos del mar, el subsector más relevante en el cuatrienio 1999-2002 es el pescado, con un aporte promedio de 70,7%, seguido de la harina de pescado (14,5%) y moluscos y crustáceos (11,2%), *ranking* que se mantiene en los primeros siete meses de 2003, como se observa en el cuadro 1.

¹ Se clasifican en el Arancel Aduanero en los capítulos 3, 12, 13, 15, 16 y 23.

² Los valores de exportación se expresan en dólares fob.

CUADRO 1

EXPORTACIÓN DE LOS PRINCIPALES PRODUCTOS DEL MAR, 1999 - JULIO 2003 (*)

(Millones de US\$ fob)

Producto	1999	2000	2001	2002	PROMEDIO 1999-2002		ENERO-JULIO			
					Participación (%)	Variación (%)	2002	2003	Participación en 2003 (%)	Variación 03/02 (%)
Pescado	1.232,5	1.354,2	1.340,3	1.370,8	70,7	3,7	751,4	915,7	70,4	21,9
Harina de pescado	279,9	232,5	254,5	321,8	14,5	6,3	220,7	230,5	17,7	4,5
Moluscos y crustáceos	212,9	215,3	198,8	213,7	11,2	0,3	112,9	113,5	8,7	0,5
Otros	74,3	66,4	58,0	67,2	3,5	-2,5	40,0	41,7	3,2	4,1
Total	1.799,6	1.868,4	1.851,6	1.973,5	100,0	3,2	1.125,0	1.301,3	100,0	15,7
Participación en el total de las exportaciones (%)	10,5	9,7	10,1	10,7			10,2	10,8		

(*) Ordenados de acuerdo con el monto exportado en el año 2002.

Fuente: Declaraciones de exportación con IVV ajustados a la fecha de la declaración de la exportación asociada.

Evolución del Sector

En el cuatrienio 1999-2002, la exportación de los principales productos del mar creció a una tasa promedio anual de 3,2%, desde alrededor de US\$1.800 millones a casi US\$2.000 millones, con una leve baja (0,9%) en el año 2001 respecto del año 2000.

Destaca, en el cuatrienio, el crecimiento promedio registrado por los subsectores pescado (3,7%), con retornos de alrededor de US\$1.300 millones anuales y harina de pescado (6,3%), con retornos cercanos a US\$300 millones

anuales, cuya recuperación en el período responde entre otros factores, a una evolución positiva.

El subsector que agrupa a los demás productos del mar (otros productos) presenta un comportamiento diferente: cae en promedio simple anual 2,5%, entre 1999 y 2002, situación que se revierte en los primeros siete meses de 2003, al registrar un alza de 4,1% respecto de igual período del año anterior.

A continuación, se analizan en detalle los principales subsectores de la exportación de productos del mar y los productos más destacados al interior de cada uno de ellos.

GRÁFICO

PARTICIPACIÓN DE LOS PRINCIPALES PRODUCTOS DEL MAR EXPORTADOS, ENERO - JULIO 2003

(Porcentaje)

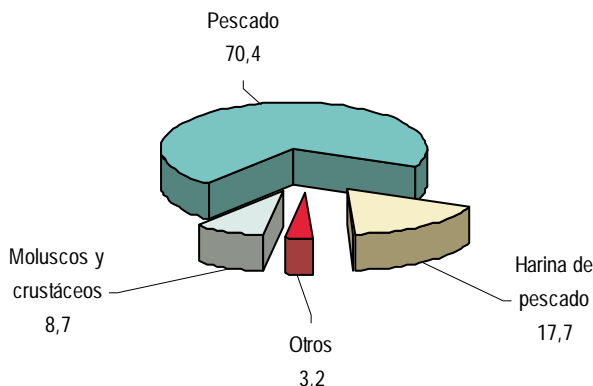

Evolución de la Exportación de Pescado

El subsector pescado es el más relevante en la exportación de productos del mar, representando más de 70% del total exportado por el sector en el periodo en estudio, que incluye distintas formas: fresco o refrigerado, congelado, en conserva, salado y ahumado. Las especies principales son: salmón con una participación promedio en los cuatro años considerados de 55,9%, trucha 15,7%, merluza 11,1%, jurel 5,6% y mero 5,3%, reuniendo en conjunto 93,8% del total exportado por el subsector, en tanto que el 6,2% restante lo constituye el ítem "los demás", que comprende el resto del subsector³.

Los retornos del rubro pescado alcanzaron a US\$1.370,8 millones en 2002, monto superior en US\$138,4 millones, respecto de los US\$1.232,5 millones embarcados en 1999, con un crecimiento promedio, en el cuatrienio, de 3,7%.

Entre enero y julio de 2003, la exportación de este subsector se incrementó en 21,9%, destacando los crecimientos de: trucha (42,5%), salmón (22,4%), mero (13,7%) y merluza (7,5%). Los envíos de la partida los demás pescados aumentaron 23%, en comparación con el mismo lapso del año precedente, como se indica en el cuadro 2.

CUADRO 2

EXPORTACIÓN DEL SUBSECTOR PESCADO, POR PRODUCTO, 1999 - JULIO 2003 (1)
(Millones de US\$ fob)

Producto	1999	2000	2001	2002	PROMEDIO 1999-2002		ENERO-JULIO			
					Participación (%)	Variación (%)	2002	2003	Participación en 2003 (%)	Variación 03/02 (%)
Fresco o refrigerado, congelado, en conserva, salado y ahumado	1.157,1	1.281,3	1.252,9	1.276,0	93,8	3,5	697,8	849,8	92,8	21,8
Salmón	651,8	766,7	756,9	788,6	55,9	6,8	423,6	518,5	56,6	22,4
Trucha	194,0	217,9	210,4	210,7	15,7	3,0	113,7	161,9	17,7	42,5
Merluza	144,5	145,3	153,7	146,9	11,1	0,6	85,5	91,8	10,0	7,5
Jurel	62,1	75,8	77,5	83,7	5,6	10,8	49,3	48,2	5,3	-2,1
Mero	104,7	75,6	54,3	46,0	5,3	-23,7	25,8	29,3	3,2	13,7
Los demás	75,3	72,8	87,5	94,8	6,2	8,4	53,6	65,9	7,2	23,0
Fresco, refrigerado o congelado (2)	39,1	49,6	53,8	63,0	3,9	17,5	38,6	50,3	5,5	30,4
En conserva	28,5	18,0	24,7	20,4	1,7	-5,6	8,7	8,4	0,9	-3,5
Salado o ahumado	7,0	4,3	7,2	10,4	0,5	23,9	6,0	7,1	0,8	17,6
Hígados, huevas y lechas	0,8	0,9	1,7	1,0	0,1	23,6	0,2	0,0	0,0	-79,8
Total	1.232,5	1.354,2	1.340,3	1.370,8	100,0	3,7	751,4	915,7	100,0	21,9

(1) Ordenados de acuerdo con el monto exportado en el año 2002.

(2) Incluye principalmente, congrio congelado, reineta y albacora frescas, sardina, caballa, tiburón, corvina y pejerrey.

Fuente: Declaraciones de exportación con IVV ajustados a la fecha de la declaración de la exportación asociada.

Salmón

En el cuatrienio 1999-2002, el salmón fue el principal producto del mar exportado por el país, con una gravitación de 39,6% sobre el total exportado por el sector. En este período, los embarques de salmón crecieron en promedio 6,8%, aunque experimentaron una caída en el año 2001 para luego retomar el crecimiento a partir de 2002.

Entre las formas de exportación del salmón destaca el congelado, con una participación promedio, en el cuatrienio,

de 54,5% sobre el total exportado en el rubro salmón. Sobresalen en este grupo, los envíos de salmón congelado entero del Pacífico⁴, con una presencia promedio de 31,4%, seguido de filete de salmón del Atlántico y Pacífico, con una participación de 15,1% y una variación positiva de 25,7%. Le sigue en importancia, el salmón fresco o refrigerado, con una participación de 41,4%, donde el filete es el producto más importante, con una participación promedio de 35,9% en el cuatrienio 1999-2002, y un aumento de 13,0% y donde también el salmón entero con 5,5%, se mantiene aproximadamente constante en los cuatro años analizados.

³ Contiene principalmente congrio congelado, reineta y albacora fresca, sardina, caballa y corvina.

⁴ Incluye principalmente salmón descabezado y eviscerado (HG).

Por su parte, el ítem los demás salmónes participa con 4,1%, durante el cuatrienio 1999-2002, y un crecimiento de 5,0%, destacando el salmón ahumado con una variación positiva de 22,1%.

El comportamiento en los primeros siete meses del año 2003, registra un aumento de 22,4%, en la exportación de salmón (equivalente a US\$94,8 millones), respecto de igual lapso de 2002. Este crecimiento responde a la recuperación del precio internacional del salmón en los primeros meses de 2003, después de enfrentar una baja ocasionada por una mayor oferta de los países productores en el año 2002.

Entre enero y julio de 2003, crecieron todas las variedades de salmón exportado: el congelado se incrementó 16,8%, alcanzando a US\$261,7 millones debido al crecimiento del salmón entero del Pacífico y de trozos de salmón del Atlántico y Pacífico con envíos que aumentaron 14,6% y 69,3%, respectivamente; el fresco o refrigerado aumentó 28,1%, influido fundamentalmente por el filete fresco (32,3%), y los demás aumentaron 33,8%, por el incremento del salmón en conserva (240,5%) y de la caída del salmón salado sin secar (63,9%), según se desprende de las cifras del cuadro 3.

CUADRO 3 EVOLUCIÓN DE LA EXPORTACIÓN DE SALMÓN, POR PRODUCTO, 1999 - JULIO 2003 (1)
(Millones de US\$ fob)

Producto	1999	2000	2001	2002	PROMEDIO 1999-2002		2002	ENERO-JULIO		
					Participación (%)	Variación (%)		2003	Participación en 2003 (%)	Variación 03/02 (%)
Congelado	374,0	409,4	411,2	422,1	54,5	4,2	224,1	261,7	50,5	16,8
Entero del Pacífico (2)	273,4	248,3	215,5	194,9	31,4	-10,6	96,8	110,9	21,4	14,6
Filete (Atlántico y Pacífico)	72,2	104,7	130,5	140,2	15,1	25,7	79,1	82,7	16,0	4,5
Trozos (Pacífico y Atlántico)	19,8	30,6	40,1	57,8	5,0	43,2	31,6	53,6	10,3	69,3
Entero del Atlántico (2)	8,6	25,9	25,0	29,1	3,0	70,8	16,5	14,5	2,8	-12,2
Fresco o refrigerado	249,0	326,7	317,4	333,7	41,4	11,2	180,2	230,9	44,5	28,1
Filete	211,5	279,3	273,9	298,0	35,9	13,0	161,3	213,4	41,2	32,3
Entero (1)	37,5	47,5	43,5	35,7	5,5	0,1	19,0	17,5	3,4	-7,7
Los demás	28,7	30,5	28,4	32,8	4,1	5,0	19,3	25,8	5,0	33,8
Salado sin secar	10,7	8,1	6,9	9,5	1,2	-0,4	6,4	2,3	0,4	-63,9
Ahumado	6,1	7,2	8,3	11,1	1,1	22,1	6,1	6,6	1,3	6,8
En conserva	7,8	8,5	7,0	6,4	1,0	-5,7	3,7	12,5	2,4	240,5
Filete, seco y salado	2,9	5,1	3,3	4,3	0,5	24,0	1,8	3,8	0,7	111,2
Los demás	1,2	1,5	2,8	1,5	0,2	20,3	1,3	0,7	0,1	-50,9
Total	651,8	766,7	756,9	788,6	100,0	6,8	423,6	518,5	100,0	22,4

(1) Ordenados de acuerdo con el monto exportado en el año 2002.

(2) Incluye salmón entero, descabezado y eviscerado (HG).

Fuente: Declaraciones de exportación con IVV ajustados a la fecha de la declaración de la exportación asociada.

En el cuatrienio 1999-2002, la exportación de salmón se concentra en Estados Unidos, con una participación promedio de 46,4% y Japón, 36,6%, sumando ambos 83% de los envíos

de este producto; distribución que se mantiene para los primeros siete meses de 2003, con participaciones de 57,4% y 24,7%, respectivamente, como se aprecia en el cuadro 4.

CUADRO 4 PRINCIPALES PAÍSES DE DESTINO DE LA EXPORTACIÓN DE SALMÓN, 1999 - JULIO 2003 (*)
(Millones de US\$ fob)

País	1999	2000	2001	2002	PROMEDIO 1999-2002		2002	ENERO-JULIO		
					Participación (%)	Variación (%)		2003	Participación en 2003 (%)	Variación 03/02 (%)
Estados Unidos	266,5	356,7	350,7	402,1	46,4	15,6	217,8	297,9	57,4	36,8
Japón	302,9	279,3	255,6	246,0	36,6	-6,7	121,0	127,9	24,7	5,7
Brasil	19,8	26,8	25,2	26,8	3,3	12,0	17,2	16,6	3,2	-3,7
Francia	8,6	16,9	20,0	16,3	2,1	32,2	9,6	11,6	2,2	20,8
Alemania	7,1	14,6	23,4	14,0	2,0	42,4	8,5	10,1	2,0	19,0
Canadá	5,0	6,6	6,7	10,0	1,0	28,2	5,9	8,1	1,6	37,0
México	5,1	9,6	8,7	9,6	1,1	29,6	4,9	7,9	1,5	60,6
Países Bajos	5,2	8,6	4,8	7,1	0,9	22,9	5,1	1,4	0,3	-73,1
Reino Unido	7,5	9,9	8,3	6,6	1,1	-1,5	3,5	3,0	0,6	-14,0
Taiwán	0,6	5,7	4,4	5,9	0,6	283,2	4,2	2,8	0,5	-33,6
Bélgica	0,5	1,2	1,1	5,7	0,3	0,0	2,5	6,4	1,2	154,3
China	0,1	0,6	6,3	5,2	0,4	0,0	3,8	4,0	0,8	6,0
Otros	23,0	30,2	41,7	33,3	4,3	16,3	19,6	20,8	4,0	6,5
Total	651,8	766,7	756,9	788,6	100,0	0,0	423,6	518,5	100,0	22,4

(*) Ordenados de acuerdo con el monto exportado en el año 2002.

Fuente: Declaraciones de exportación con IVV ajustados a la fecha de la declaración de la exportación asociada.

Trucha

Es la segunda especie en importancia, con una participación de 11,1% en el total de pescado exportado durante el cuatrienio 1999-2002. Los embarques de trucha experimentaron un comportamiento variable en los años examinados, alcanzando en 2002 a US\$210,7 millones, en comparación con los US\$194,0 millones de 1999, con un monto y crecimiento promedio de US\$208,3 millones, 3,0%, respectivamente.

Respecto de la exportación total de trucha, destaca la congelada, con una participación promedio de 89,7%, en el cuatrienio. Entre sus formas, sobresalen la entera, con una presencia promedio de 59,0% y un decrecimiento promedio de 6,7%, seguida del filete, con una participación de 26,3% y un alza de 17,7%. Luego aparece la trucha fresca o

refrigerada, ahumada y las demás (10,3%), destacando al interior de esta agrupación la trucha ahumada, con una participación de 5,9%.

Entre enero y julio de 2003, se observa un crecimiento de 42,5% en la exportación del producto, con US\$48,2 millones por encima de igual lapso de 2002. En estos meses aumenta la exportación de trucha congelada en 45,5%.

Por otra parte, como se consigna en el cuadro 5, la agrupación trucha fresca o refrigerada, aunque de menor importancia, crece 24,5%, gracias fundamentalmente al incremento de trucha ahumada.

Producto	1999	2000	2001	2002	PROMEDIO 1999-2002		2002	2003	ENERO	
					Participación (%)	Variación (%)			Participación en 2003 (%)	Variación 03/02 (%)
Congelada	179,2	196,8	190,1	180,7	89,7	0,5	97,4	141,7	87,5	45,5
Entera (2)	132,2	132,9	119,9	106,8	59,0	-6,7	55,8	85,3	52,7	53,1
Filete	39,6	54,5	61,7	63,1	26,3	17,7	35,8	50,1	30,9	40,0
Trozada y las demás	7,4	9,4	8,5	10,8	4,3	15,0	5,9	6,3	3,9	6,6
Fresca o refrigerada, ahumada y las demás	14,8	21,1	20,3	30,0	10,3	28,8	16,3	20,3	12,5	24,5
Ahumada	7,0	12,6	11,8	18,1	5,9	41,9	7,8	12,0	7,4	54,8
Filete	2,1	3,8	3,3	6,2	1,8	51,5	4,9	5,0	3,1	4,0
Entera (2)	0,1	0,1	0,1	0,2	0,1	41,5	0,1	0,2	0,1	52,8
Salada sin secar	5,1	4,4	4,8	5,1	2,3	0,0	3,2	2,9	1,8	-10,2
Las demás	0,5	0,2	0,2	0,4	0,2	5,9	0,3	0,1	0,1	-66,1
Total	194,0	217,9	210,4	210,7	100,0	3,0	113,7	161,9	100,0	42,5

(1) Ordenados de acuerdo con el monto exportado en el año 2002.
 (2) Incluye pescado entero y descabezado y eviscerado («HG»).

Fuente: Declaraciones de exportación con IVV ajustados a la fecha de la declaración de la exportación asociada.

El principal comprador de trucha es Japón, con un monto promedio, para el cuatrienio 1999-2002, de US\$190,8 millones, lo que representa 91,6% del total exportado. A pesar de que estos envíos a Japón caen a partir de 2001,

entre enero y julio de 2003 se observa una recuperación en relación con igual período de 2002, con un incremento de 38,3% en los embarques de este producto hacia el país asiático, como se indica en el cuadro 6.

CUADRO 6

PRINCIPALES PAÍSES DE DESTINO DE LA EXPORTACIÓN DE TRUCHA, 1999 - JULIO 2003 (*)

(Millones de US\$ fob)

País	1999	2000	2001	2002	PROMEDIO 1999-2002		2002	2003	ENERO-JULIO	
					Participación (%)	Variación (%)			Participación en 2003 (%)	Variación 03/02 (%)
Japón	185,0	203,9	190,3	183,9	91,6	0,1	97,9	135,3	83,6	38,3
Estados Unidos	3,1	6,1	6,4	10,3	3,1	55,2	7,0	9,0	5,5	28,2
Tailandia	2,2	1,7	7,2	8,5	2,3	105,5	4,1	8,8	5,4	116,3
China	0,4	0,5	2,0	2,0	0,6	118,4	1,5	2,8	1,7	91,3
Canadá	0,5	1,0	0,6	1,6	0,4	72,2	0,9	2,0	1,3	125,7
Brasil	0,7	0,6	0,6	0,8	0,3	7,2	0,3	1,2	0,7	242,4
Otros	2,2	4,1	3,4	3,6	1,6	25,9	2,0	2,8	1,7	37,3
Total	194,0	217,9	210,4	210,7	100,0	3,0	113,7	161,9	100,0	42,4

(*) Ordenados de acuerdo con el monto exportado en el año 2002.

Fuente: Declaraciones de exportación con IVV ajustados a la fecha de la declaración de la exportación asociada.

Merluza

Constituye la tercera en importancia entre las especies en el total de pescado exportado por el país, con una participación de 7,9%, durante el cuatrienio 1999-2002, alcanzando un monto promedio de US\$147,6 millones, con un leve aumento de 0,6%.

Los mayores retornos, en el cuatrienio 1999-2002, lo generó la merluza congelada con una presencia promedio de 53,8%, destacando el filete congelado (con 36,0% y una caída en el cuatrienio de 1,2%). Luego se ubicó la merluza fresca con una presencia de 24,1%, liderando la

entera (con una participación 22,1% y un decrecimiento promedio de 2,0%).

En los primeros siete meses de 2003, los retornos de merluza alcanzaron a US\$91,8 millones, con un crecimiento de 7,5%, respecto del mismo período del año 2002. La congelada, en este período, mantiene la supremacía, con una participación de 55,9% y una variación positiva de 9,7%, en tanto que la merluza fresca cae 14,7%, respecto de igual período del año precedente, según se aprecia en el cuadro 7.

CUADRO 7

EVOLUCIÓN DE LA EXPORTACIÓN DE MERLUZA, POR PRODUCTO, 1999 - JULIO 2003 (1)

(Millones de US\$ fob)

Producto	1999	2000	2001	2002	PROMEDIO 1999-2002		2002	2003	ENERO-JULIO	
					Participación (%)	Variación (%)			Participación en 2003 (%)	Variación 03/02 (%)
Congelada	81,7	76,4	81,7	78,1	53,8	-1,3	46,8	51,3	55,9	9,7
Filete	55,2	48,4	57,1	51,7	36,0	-1,2	30,9	31,1	33,8	0,7
Entera (2)	26,5	28,0	24,6	26,4	17,9	0,2	15,9	20,3	22,1	27,2
Fresca	37,8	34,5	34,5	35,6	24,1	-1,9	22,1	18,9	20,6	-14,7
Entera (2)	34,7	31,5	31,7	32,6	22,1	-2,0	19,8	17,5	19,0	-11,8
Filete	3,1	3,0	2,8	3,0	2,0	-0,1	2,3	1,4	1,5	-39,6
Las demás (3)	25,0	34,5	37,5	33,2	22,1	11,8	16,5	21,6	23,6	30,8
Total	144,5	145,3	153,7	146,9	100,0	0,6	85,5	91,8	100,0	7,5

(1) Ordenados de acuerdo con el monto exportado en el año 2002.

(2) Incluye pescado entero y, descabezado y eviscerado (HG).

(3) Incluye principalmente, filete y *surimi* de merluza común, merluza de cola, trozos y cocochas.

Fuente: Declaraciones de exportación con IVV ajustados a la fecha de la declaración de la exportación asociada.

Durante el cuatrienio 1999-2002, según se indica en el cuadro 8, el principal destino de los embarques de merluza fue España, con una participación promedio de 41,8% y un valor promedio de US\$61,8 millones, seguido de Estados Unidos con US\$24,0 millones y Alemania con US\$15,9

millones. Estos tres países concentran casi 70% de la exportación de merluza.

Entre enero y julio de 2003, se mantienen estos tres países como principales mercados para la merluza, elevando España su participación a 43,2%

País	1999	2000	2001	2002	PROMEDIO 1999-2002		2002	2003	ENERO-JULIO	
					Participación (%)	Variación (%)			Participación en 2003 (%)	Variación 03/02 (%)
España	63,6	61,0	61,5	60,9	41,8	-1,4	37,5	39,7	43,2	5,9
Estados Unidos	24,6	22,7	27,1	21,6	16,3	-3,0	13,2	15,7	17,1	18,4
Alemania	17,6	13,3	16,5	16,2	10,8	-0,9	8,7	11,5	12,5	31,1
Australia	11,2	8,6	9,7	8,6	6,4	-7,3	5,0	5,4	5,8	8,1
Japón	5,8	6,0	8,9	7,1	4,7	10,3	3,5	3,6	3,9	2,1
Reino Unido	6,8	4,3	2,3	6,6	3,4	35,1	3,5	3,2	3,4	-9,7
Francia	1,9	5,4	4,7	6,0	3,0	67,0	3,3	3,0	3,3	-8,3
Italia	2,5	3,7	5,5	5,1	2,9	30,4	2,8	2,3	2,5	-17,6
Venezuela	1,7	2,5	5,7	4,3	2,4	50,4	2,5	0,4	0,4	-85,9
Colombia	2,6	2,2	1,6	1,7	1,4	-12,9	1,0	1,4	1,5	35,3
Polonia	0,0	0,4	1,3	1,4	0,5	90,6	0,7	1,0	1,1	35,3
China	0,6	0,7	0,0	1,0	0,4	+	0,1	0,5	0,5	307,4
Otros	5,4	14,5	9,0	6,4	6,0	33,7	3,5	4,3	4,7	22,7
Total	144,5	145,3	153,7	146,9	100,0	0,6	85,5	91,8	100,0	7,5

(*) Ordenados de acuerdo con el monto exportado en el año 2002.
 (+) Variación igual o superior a 1.000%.
 Fuente: Declaraciones de exportación con IVV ajustados a la fecha de la declaración de la exportación asociada.

Mero

En el período 1999-2002, los embarques de mero⁵ aportaron 3,7% en promedio, del total de los principales productos del mar exportados, aunque con una caída de 23,7%. Destaca el mero congelado, con una presencia en los años mencionados de 67,9% y una reducción de 26,5%; el mero fresco, si bien, tiene una presencia menor (25,8%), a su vez acusa menor decrecimiento (10,9%). Las mayores caídas de la exportación de mero se presentan en el mercado japonés.

Los despachos entre enero y julio de 2003 alcanzaron a US\$29,3 millones con una recuperación de 13,7%, en comparación con igual lapso de 2002. Los retornos generados por el mero congelado son los que más se recuperan. Sin embargo, cae el envío del tipo fresco en 22,8%, especialmente por el mero fresco entero, que cae 19,9%, según se aprecia en el cuadro 9.

Producto	1999	2000	2001	2002	PROMEDIO 1999-2002		2002	2003	ENERO-JULIO	
					Participación (%)	Variación (%)			Participación en 2003 (%)	Variación 03/02 (%)
Congelado	77,0	47,7	36,1	29,9	67,9	-26,5	14,9	19,1	65,0	27,7
Filete	57,8	31,4	17,9	16,1	43,9	-32,9	7,8	10,5	35,8	33,7
Entero (2)	19,2	16,3	18,2	13,8	24,0	-9,2	7,1	8,6	29,2	21,1
Fresco	20,3	22,9	15,8	13,5	25,8	-10,9	9,4	7,3	24,7	-22,8
Entero (2)	20,1	22,8	15,4	13,1	25,4	-11,5	9,0	7,2	24,7	-19,9
Filete	0,2	0,1	0,3	0,4	0,4	64,9	0,4	0,0	0,1	-95,0
Los demás	7,4	5,1	2,5	2,6	6,3	-25,2	1,5	3,0	10,2	106,5
Total	104,7	75,6	54,3	46,0	100,0	-23,7	25,8	29,3	100,0	13,7

(1) Ordenados de acuerdo con el monto exportado en el año 2002.
 (2) Incluye pescado entero, descabezado y eviscerado (HG).
 Fuente: Declaraciones de exportación con IVV ajustados a la fecha de la declaración de la exportación asociada.

⁵ Incluye embarques de bacalao.

Los dos principales destinos de la exportación de mero, en el cuatrienio 1999-2002, fueron: Estados Unidos con 47,2% de los envíos y Japón con 43,8%, lo que significa que ambos países, en conjunto, concentran 91% de las

compras de este producto. Esta situación se mantiene en 2003, destacando Estados Unidos como el principal mercado, con una participación de 73,1% y Japón en segundo lugar, con 18,7%, según cifras del cuadro 10.

País	1999	2000	2001	2002	PROMEDIO 1999-2002		2002	2003	ENERO-JULIO	
					Participación (%)	Variación (%)			Participación en 2003 (%)	Variación 03/02 (%)
Estados Unidos	33,5	36,8	33,9	28,2	47,2	-4,9	17,3	22,8	73,1	32,3
Japón	63,0	30,8	17,4	11,7	43,8	-42,5	5,9	5,8	18,7	-0,7
China	6,2	4,1	0,3	4,1	5,3	349,1	1,6	1,0	3,3	0,0
Corea del Sur	0,0	0,0	0,0	0,7	0,3	+	0,3	0,2	0,7	0,0
Canadá	0,7	0,7	0,9	0,5	1,0	-1,9	0,2	0,4	1,2	143,1
Singapur	0,3	0,0	0,4	0,2	0,3	-52,9	0,2	0,5	1,6	209,2
Otros	1,0	3,2	1,3	0,7	2,2	39,3	0,4	0,5	1,5	11,0
Total	104,7	75,6	54,3	46,0	100,0	-23,7	25,8	31,2	100,0	21,2

(*) Ordenados de acuerdo con el monto exportado en el año 2002.
 (+) Variación igual o superior a 1.000%.
 Fuente: Declaraciones de exportación con IVV ajustados a la fecha de la declaración de la exportación asociada.

Jurel

La exportación de jurel, en el cuatrienio 1999-2002, ha mostrado un crecimiento sostenido (10,8%), alcanzando a US\$83,7 millones en el año 2002. Destacan en este período, los envíos de jurel en conserva, con una gravitación promedio de 76,2%, seguido del congelado, fresco y los demás, que en conjunto, se reparten el 23,8% restante, mostrando un gran dinamismo que es el que impulsa el

sector, considerando que los envíos de conservas caen en el período analizado.

Entre enero y julio de 2003, los retornos del jurel disminuyen levemente, siendo el tipo congelado el que muestra el mayor dinamismo, alcanzando a 25% de los envíos en este período, según se observa en el cuadro 11.

Producto	1999	2000	2001	2002	PROMEDIO 1999-2002		2002	2003	ENERO-JULIO	
					Participación (%)	Variación (%)			Participación en 2003 (%)	Variación 03/02 (%)
En conserva	56,6	65,6	55,2	50,8	76,2	-2,6	29,4	35,1	72,7	19,5
Congelado	3,2	6,9	16,6	29,9	18,9	112,9	18,0	12,1	25,0	-32,8
Fresco y los demás	2,4	3,4	5,7	3,1	4,9	21,4	1,9	1,1	2,2	-44,4
Total	62,1	75,8	77,5	83,7	100,0	10,8	49,3	48,2	100,0	-2,1

(*) Ordenados de acuerdo con el monto exportado en el año 2002.
 Fuente: Declaraciones de exportación con IVV ajustados a la fecha de la declaración de la exportación asociada.

Como se ilustra en el cuadro 12, se observa que la exportación de los productos de jurel, a diferencia de lo observado en otras especies marinas analizadas, muestra una mayor diversificación de mercados. El principal destino de la exportación de jurel es Sri Lanka, que concentró en el cuatrienio examinado 19,4% de los envíos de este producto, seguido por Cuba (19,0%) y Estados Unidos (9,3%).

Entre enero y julio de 2003, Sri Lanka con US\$10,2 millones continúa siendo el principal mercado con 21% de participación, seguido de Singapur con US\$6,8 millones, representando 14% de las exportaciones de jurel.

CUADRO 12

PRINCIPALES PAÍSES DE DESTINO DE LA EXPORTACIÓN DE JUREL, 1999 - JULIO 2003 (*)

(Millones de US\$ fob)

País	1999	2000	2001	2002	PROMEDIO 1999-2002		2002	2003	ENERO-JULIO	
					Participación (%)	Variación (%)			Participación en 2003 (%)	Variación 03/02 (%)
Sri Lanka	14,4	15,8	12,6	15,1	19,4	3,2	9,6	10,2	21,0	6,3
Nigeria	0,0	1,7	8,4	11,4	7,2	219,5	8,4	6,2	12,7	-26,2
Perú	3,3	5,3	7,1	10,5	8,8	47,8	4,4	3,1	6,4	-29,5
Cuba	15,7	21,7	10,3	9,2	19,0	-8,5	4,8	4,5	9,3	-6,9
Singapur	2,1	3,8	4,5	8,1	6,2	58,6	4,7	6,8	14,0	43,5
Estados Unidos	8,1	6,7	4,9	8,0	9,3	6,4	4,4	5,0	10,3	12,9
Jamaica	1,7	1,6	3,2	2,4	3,0	22,7	1,4	1,4	3,0	6,9
Samoa Occidental	2,0	2,3	1,4	2,3	2,7	14,6	1,0	2,0	4,2	108,9
Colombia	0,4	0,8	2,1	1,7	1,7	72,5	1,1	0,8	1,7	-23,4
Otros	14,3	16,1	23,0	15,0	22,9	6,9	9,4	8,5	17,5	-9,8
Total	62,1	75,8	77,5	83,7	100,0	10,8	49,3	48,6	100,0	-1,2

(*) Ordenados de acuerdo con el monto exportado en el año 2002.

Fuente: Declaraciones de exportación con IVV ajustados a la fecha de la declaración de la exportación asociada.

Harina de pescado

La exportación de harina de pescado alcanzó un monto promedio, en el cuatrienio 1999-2002, de US\$272,2 millones, con un crecimiento promedio de 6,3% (con US\$67,3 millones en 2002 por encima del año 2001), lo que refuerza la recuperación de estos envíos al superar el valor de 1999.

En el año 2002, los embarques de harina de pescado continúan creciendo a una tasa superior (26,4%) a la del año 2001, cuyo aumento fue de 9,5%. Entre enero y julio de 2003, se observa un incremento de estos envíos del orden de 4,4% atribuible a incrementos en la cantidad exportada más que a un precio.

Entre los compradores más destacados están, en el cuatrienio 1999-2002, China, Japón y Taiwán, que concentran 65% de los envíos de harina de pescado, según se aprecia en el cuadro 13.

CUADRO 13

PRINCIPALES PAÍSES DE DESTINO DE LA EXPORTACIÓN DE HARINA DE PESCADO, 1999 - JULIO 2003 (*)

(Millones de US\$ fob)

País	1999	2000	2001	2002	PROMEDIO 1999-2002		2002	2003	ENERO-JULIO	
					Participación (%)	Variación (%)			Participación en 2003 (%)	Variación 03/02 (%)
China	21,7	23,0	55,9	89,8	17,5	69,8	66,2	62,0	26,9	-6,2
Japón	98,8	67,9	63,9	72,2	27,8	-8,0	48,0	40,3	17,5	-16,1
Taiwán	64,0	52,5	50,9	53,0	20,2	-5,6	34,4	35,5	15,4	3,1
Italia	2,4	5,9	17,6	20,2	4,2	119,3	9,2	11,0	4,8	19,9
Corea del Sur	2,1	7,9	12,9	9,9	3,0	106,4	7,5	9,1	4,0	22,7
Alemania	10,8	8,4	5,3	9,8	3,1	8,1	7,7	15,4	6,7	98,7
Indonesia	19,2	8,1	5,7	8,3	3,8	-14,3	6,4	7,6	3,3	18,6
India	6,7	5,3	4,8	8,2	2,3	14,0	7,2	10,1	4,4	39,3
España	7,6	7,8	5,3	7,8	2,6	5,5	3,6	8,2	3,6	126,8
Inglaterra	1,4	4,4	2,2	7,3	1,4	131,3	5,9	3,6	1,6	-38,2
Canadá	9,7	6,0	3,2	6,0	2,3	0,8	5,4	1,8	0,8	-66,3
Otros	35,6	35,3	26,9	29,3	11,7	-5,2	19,1	26,0	11,3	36,1
Total	279,9	232,5	254,5	321,8	100,0	6,3	220,7	230,8	100,0	4,6

(*) Ordenados de acuerdo con el monto exportado en el año 2002.

Fuente: Declaraciones de exportación con IVV ajustados a la fecha de la declaración de la exportación asociada.

Moluscos y crustáceos

Los envíos de moluscos y crustáceos tienen una participación promedio, en el cuatrienio 1999-2002, de 11,2%, sobre el total exportado en productos del mar, con

un monto promedio de US\$210,2 millones y un crecimiento promedio de 0,3%.

En el referido cuatrienio, la partida moluscos y crustáceos frescos y congelados, tiene una incidencia de 50,4%, con despachos que llegan a un monto promedio en torno a

US\$106 millones. Sobresalen en este grupo, las lenguas de erizo y los ostiones, con una participación aproximada de 25%.

A su vez, el ítem moluscos y crustáceos conservados tiene una participación equivalente en torno al 49,6%. Destacan en esta agrupación las navajas, culengues y lapas (12,9%), y camarón, langostinos y gambas (8,3%).

En los primeros siete meses de 2003, los embarques de moluscos y crustáceos alcanzan a US\$113,5 millones, con un alza de 0,5%, respecto de igual periodo del año anterior. En este mismo periodo, los envíos del subsector moluscos y crustáceos frescos y congelados caen 17,2%. En contraste, los envíos de moluscos y crustáceos conservados crecen 21,4%, influyendo los mayores retornos generados por navajas, culengues y lapas, con un aumento de 31,8% y por cholga, chorito y choro, con un alza de 43,8%, según cifras del cuadro 14.

CUADRO 14 EVOLUCIÓN DE LA EXPORTACIÓN DE MOLUSCOS Y CRUSTÁCEOS, POR PRODUCTO, 1999 - JULIO 2003 (*)
(Millones de US\$ fob)

Producto	1999	2000	2001	2002	PROMEDIO 1999-2002		2002	2003	ENERO-JULIO	
					Participación (%)	Variación (%)			Participación en 2003 (%)	Variación 03/02 (%)
Moluscos y crustáceos frescos y congelados	108,2	104,1	99,9	111,9	50,4	1,4	61,1	50,6	44,6	-17,2
Lenguas de erizo de mar	24,6	26,7	25,2	40,9	14,0	21,8	25,7	11,1	9,8	-56,9
Ostión	25,7	19,4	26,3	20,6	10,9	-3,5	11,3	13,3	11,8	18,4
Centolla, centollón y jaiba	7,2	15,0	12,2	14,3	5,8	36,0	3,7	2,8	2,5	-25,1
Los demás	50,7	42,9	36,2	36,1	19,7	-10,5	20,4	23,4	20,6	14,6
Moluscos y crustáceos conservados	104,7	111,2	98,9	101,8	49,6	-0,6	51,8	62,8	55,4	21,4
Navaja, culengue y lapa	27,7	26,3	26,9	27,4	12,9	-0,3	15,6	20,6	18,1	31,8
Cholga, chorito y choro	4,1	7,3	12,9	17,4	5,0	63,6	11,4	16,4	14,5	43,8
Erizo de mar	12,3	15,9	10,6	16,4	6,6	16,8	6,4	5,1	4,5	-19,5
Centolla, centollón y jaiba	11,7	15,3	17,5	15,2	7,1	10,6	6,5	5,1	4,5	-20,8
Loco, caracol, macha	12,7	11,7	7,4	10,4	5,0	-1,2	3,5	6,3	5,5	79,5
Camarón, langostino y gamba	25,9	23,7	13,1	6,7	8,3	-34,1	4,1	3,6	3,1	-13,9
Almeja	8,4	7,7	7,8	5,9	3,5	-10,7	3,0	4,6	4,0	52,5
Los demás	1,9	3,3	2,7	2,3	1,2	15,3	1,2	1,2	1,0	-4,1
Total	212,9	215,3	198,8	213,7	100,0	0,3	112,9	113,5	100,0	0,5

(*) Ordenados de acuerdo con el monto exportado en el año 2002.

Fuente: Declaraciones de exportación con IVV ajustados a la fecha de la declaración de la exportación asociada.

El principal destino de moluscos y crustáceos conservados, en el período 1999-2002, fue Japón que adquirió 33% de los envíos. Le siguen en importancia y con

una participación similar: Estados Unidos (11,9%), Francia (11,5%) y España (10,3%), como se detalla en el cuadro 15.

CUADRO 15 PRINCIPALES PAÍSES DE DESTINO DE LA EXPORTACIÓN DE MOLUSCOS Y CRUSTÁCEOS CONSERVADOS, 1999 - JULIO 2003 (*)
(Millones de US\$ fob)

País	1999	2000	2001	2002	PROMEDIO 1999-2002		2002	2003	ENERO-JULIO	
					Participación (%)	Variación (%)			Participación en 2003 (%)	Variación 03/02 (%)
Japón	68,2	71,6	60,5	79,6	33,3	7,0	44,9	28,8	25,3	-35,7
Francia	24,6	20,2	28,0	24,2	11,5	2,4	13,3	15,5	13,5	16,3
España	21,6	16,7	25,1	23,6	10,3	7,2	14,4	19,1	16,8	33,0
Taiwán	14,4	17,6	7,7	18,4	6,9	35,4	2,9	3,2	2,8	11,0
Estados Unidos	27,7	34,6	20,1	17,8	11,9	-9,5	9,6	7,2	6,3	-25,3
China	7,7	5,9	7,2	11,2	3,8	18,1	5,9	6,4	5,6	7,3
Singapur	10,1	10,4	8,7	8,5	4,5	-5,3	4,8	6,7	5,9	40,9
Italia	2,9	2,7	4,6	6,9	2,0	37,7	4,5	5,2	4,5	14,7
Otros	35,8	35,5	36,9	23,4	15,7	-11,2	12,6	22,1	19,3	75,7
Total	212,9	215,3	198,8	213,7	100,0	0,3	112,9	114,2	100,0	1,2

(*) Ordenados de acuerdo con el monto exportado en el año 2002.

Fuente: Declaraciones de exportación con IVV ajustados a la fecha de la declaración de la exportación asociada.

Otros productos

Los embarques de otros productos del mar promediaron, durante el cuatrienio en comento, un monto de US\$66,5 millones, presentando una caída en los años 2000 y 2001 de 11,6% promedio, para luego recuperarse en 2002. Entre los envíos de estos productos sobresale el agaragar⁶, con una participación promedio de 51,8% y las algas⁷, con 37,0%.

En los primeros siete meses de 2003, el valor de la exportación del ítem otros productos llegó a US\$41,7 millones, con un aumento de 4,1% respecto de igual período del año anterior. En el año 2003, los productos agaragar y algas mantienen la supremacía, pero sus participaciones se invierten, alcanzando 42,4% y 44,1%, respectivamente. Por otra parte, los envíos de aceite de pescado sufren un decremento de 4,3% en 2003 respecto de igual período de 2002.

CUADRO 16

EVOLUCIÓN DE LA EXPORTACIÓN DE OTROS PRODUCTOS DEL MAR, 1999 - JULIO 2003 (*)

(Millones de US\$ fob)

Producto	1999	2000	2001	2002	PROMEDIO 1999-2002		2002	2003	ENERO-JULIO	
					Participación (%)	Variación (%)			Participación en 2003 (%)	Variación 03/02 (%)
Agaragar	32,4	39,0	33,8	32,5	51,8	1,1	19,2	17,7	42,4	-7,9
Algas	28,5	24,3	23,2	22,5	37,0	-7,4	14,9	18,4	44,1	22,9
Aceite de pescado	13,4	3,1	1,0	12,2	11,2	312,9	5,9	5,6	13,5	-4,3
Total	74,3	66,4	58,0	67,2	100,0	-2,5	40,0	41,7	100,0	4,1

(*) Ordenados de acuerdo con el monto exportado en el año 2002.

Fuente: Declaraciones de exportación con IVV ajustados a la fecha de la declaración de la exportación asociada.

En el cuatrienio 1999-2002, el destino más importante de los envíos de agaragar y algas fue Japón, con una presencia de 36,9%, seguido de Estados Unidos con 15,6%.

Entre enero y julio de 2003, los envíos a Japón alcanzan a US\$11,6 millones, lo que representa una caída de 8,2% en comparación con igual período de 2002 (cuadro 17).

CUADRO 17

PRINCIPALES PAÍSES DE DESTINO DE LA EXPORTACIÓN DE AGARAGAR Y ALGAS, 1999 - JULIO 2003 (*)

(Millones de US\$ fob)

Producto	1999	2000	2001	2002	PROMEDIO 1999-2002		2002	2003	ENERO-JULIO	
					Participación (%)	Variación (%)			Participación en 2003 (%)	Variación 03/02 (%)
Japón	22,1	24,4	20,9	19,8	36,9	-3,0	12,6	11,6	32,1	-8,2
Estados Unidos	10,3	9,2	9,6	7,7	15,6	-8,7	4,4	5,8	16,1	31,2
China	3,3	2,0	2,6	5,0	5,5	27,4	2,9	3,4	9,4	16,8
Dinamarca	3,8	4,1	3,9	4,0	6,7	1,7	2,9	2,8	7,8	-4,7
Francia	3,4	3,6	3,6	3,0	5,7	-2,8	2,6	2,6	7,3	1,2
Rusia	1,8	1,4	2,6	2,6	3,6	21,9	1,5	1,1	3,1	-26,0
Otros	16,2	18,7	13,8	12,8	26,0	-6,0	7,2	8,8	24,3	22,3
Total	60,9	63,3	57,0	55,0	100,0	-3,1	34,1	36,1	100,0	5,6

(*) Ordenados de acuerdo con el monto exportado en el año 2002.

Fuente: Declaraciones de exportación con IVV ajustados a la fecha de la declaración de la exportación asociada.

⁶ El agaragar se clasifica dentro del Arancel Aduanero en el capítulo 13, en el código 1302.3100.

⁷ Destaca la especie *Gracilaria*.

III ESTADÍSTICAS DE COMERCIO EXTERIOR



EXPORTACIONES



RESUMEN DE LAS EXPORTACIONES DE CHILE
(Millones de US\$ fob)

Fecha	AGRICULTURA, FRUTICULTURA GANADERÍA, SILVICULTURA Y PESCA EXTRACTIVA	Parti- cipación (%)	MINERÍA	Parti- cipación (%)	INDUSTRIA	Parti- cipación (%)	OTROS	Parti- cipación (%)	ZONA FRANCA	Parti- cipación (%)	TOTAL	Acumulado
1997	1.630,9	9,1	7.839,1	43,8	7.046,4	39,4	1,4	0,0	1.370,0	7,7	17.887,8	-
1998	1.706,7	10,4	6.383,4	38,9	6.847,8	41,8	1,7	0,0	1.456,0	8,9	16.395,6	-
1999	1.719,2	10,0	7.074,2	41,2	7.304,0	42,5	0,8	0,0	1.071,8	6,2	17.170,1	-
2000	1.691,2	8,8	8.346,5	43,5	8.170,0	42,5	0,7	0,0	997,3	5,2	19.205,7	-
2001 (*)	1.716,7	9,3	7.511,1	40,8	8.206,5	44,6	2,0	0,0	957,4	5,2	18.393,6	-
2002 (*)	1.792,9	9,7	7.318,4	39,7	8.358,7	45,4	0,9	0,0	960,2	5,2	18.431,1	-
2002 (*)												
Enero	239,9	14,0	685,0	39,9	705,6	41,1	0,1	0,0	86,5	5,0	1.717,1	1.717,1
Febrero	231,3	16,2	579,4	40,6	547,4	38,4	0,0	0,0	67,2	4,7	1.425,4	3.142,5
Marzo	305,8	19,5	578,0	36,9	596,1	38,0	0,0	0,0	87,9	5,6	1.567,9	4.710,3
Abril	315,8	17,9	635,8	36,1	726,5	41,3	0,0	0,0	83,0	4,7	1.761,1	6.471,5
Mayo	153,1	9,9	604,9	39,2	702,2	45,5	0,1	0,0	81,7	5,3	1.541,9	8.013,3
Junio	88,5	5,4	754,6	45,8	725,1	44,0	0,0	0,0	79,5	4,8	1.647,7	9.661,1
Julio	69,5	5,0	565,1	40,5	677,1	48,6	0,1	0,0	82,0	5,9	1.393,9	11.055,0
Agosto	70,4	5,1	543,8	39,4	688,8	49,8	0,2	0,0	78,8	5,7	1.382,0	12.437,0
Septiembre	50,2	3,7	493,4	36,7	730,4	54,4	0,1	0,0	69,7	5,2	1.343,8	13.780,8
Octubre	47,8	3,0	683,5	42,3	805,1	49,8	0,1	0,0	81,2	5,0	1.617,7	15.398,4
Noviembre	59,6	4,0	631,9	42,6	711,1	47,9	0,1	0,0	80,6	5,4	1.483,2	16.881,7
Diciembre	161,0	10,4	563,1	36,3	743,2	48,0	0,1	0,0	82,0	5,3	1.549,3	18.431,0
2003 (*)												
Enero	226,3	12,0	785,6	41,8	791,4	42,1	0,1	0,0	77,7	4,1	1.881,1	1.881,1
Febrero	198,1	12,7	638,9	41,0	649,7	41,7	0,1	0,0	70,4	4,5	1.557,1	3.438,2
Marzo	298,0	16,8	616,7	34,8	781,0	44,1	0,0	0,0	76,5	4,3	1.772,2	5.210,4
Abril	324,6	17,8	671,2	36,7	755,9	41,3	0,0	0,0	76,8	4,2	1.828,5	7.038,9
Mayo	160,5	9,0	659,7	37,2	852,3	48,0	0,0	0,0	101,7	5,7	1.774,2	8.813,1
Junio	98,2	6,0	702,5	43,1	746,3	45,8	0,0	0,0	82,0	5,0	1.629,0	10.442,1
Julio	78,9	4,4	715,8	40,4	896,3	50,6	0,0	0,0	82,0	4,6	1.773,0	12.215,1
Ene-Jul 2002	1.404,0	12,7	4.402,7	39,8	4.680,0	42,3	0,4	0,0	567,8	5,1	11.055,0	-
Ene-Jul 2003	1.384,5	11,3	4.790,3	39,2	5.472,9	44,8	0,3	0,0	567,1	4,6	12.215,1	-
% Variación 2003/2002	-1,4	-	8,8	-	16,9	-	-32,7	-	-0,1	-	10,5	-

(*) Cifras sujetas a modificación debido a los informes de variación de valor (IVV).

Fuente: Declaración de exportación con IVV ajustados a la fecha de la declaración de la exportación asociada.

EXPORTACIONES DE CHILE CLASIFICADAS DE ACUERDO CON LA CIU
(Millones de US\$ fob)

Especificación	1997	1998	1999	2000	2001	2002	ENERO - JULIO		
							2002	2003	% Var. 03/02
100 AGRICULTURA, FRUTICULTURA, GANADERÍA, SILVICULTURA Y PESCA EXTRACTIVA	1.630,9	1.706,7	1.719,2	1.691,2	1.716,7	1.792,9	1.404,0	1.384,5	-1,4
110 Agricultura, fruticultura y ganadería	1.484,7	1.644,7	1.631,0	1.613,0	1.650,4	1.730,5	1.366,5	1.351,4	-1,1
Agricultura	173,3	219,1	212,1	223,2	200,2	186,7	150,2	160,9	7,1
Fruticultura	1.284,5	1.390,2	1.393,0	1.367,9	1.423,9	1.519,0	1.197,4	1.157,9	-3,3
Ganadería	26,8	35,4	25,9	21,9	26,4	24,7	19,0	32,6	71,8
120 Silvicultura	116,2	32,3	57,9	51,8	39,9	38,6	21,7	14,3	-34,0
130 Pesca extractiva	30,0	29,7	30,3	26,4	26,4	23,8	15,8	18,8	18,9
200 MINERÍA	7.839,1	6.383,4	7.074,2	8.346,5	7.511,1	7.318,4	4.402,7	4.790,3	8,8
Cobre y hierro	6.764,5	5.436,5	6.176,9	7.427,8	6.674,6	6.419,7	3.876,6	4.198,9	8,3
Resto	1.074,6	946,9	897,4	918,7	836,6	898,7	526,1	591,4	12,4
300 INDUSTRIA	7.046,4	6.847,8	7.304,0	8.170,0	8.206,5	8.358,7	4.680,0	5.472,9	16,9
310 Industria alimentaria, bebidas, licores y tabaco	3.147,2	3.116,9	3.185,0	3.223,3	3.341,2	3.487,5	1.983,3	2.274,1	14,7
Alimentos y alimentos forrajeros	2.681,1	2.535,9	2.597,9	2.601,6	2.700,2	2.844,7	1.625,9	1.892,5	16,4
Bebidas, líquidos, alcoholes y tabaco	466,1	581,0	587,1	621,7	641,0	642,8	357,4	381,6	6,8
320 Industria textil, prendas de vestir y cuero	225,5	184,8	163,0	180,0	174,4	142,1	79,2	82,9	4,7
Textiles y confecciones de prendas de vestir	192,7	157,5	135,1	146,7	142,0	114,4	63,8	71,7	12,4
Curtiembre, talabartería, cuero y pieles, calzado	32,8	27,2	27,9	33,3	32,4	27,7	15,5	11,2	-27,2
330 Forestales y muebles de madera	839,1	732,8	920,2	936,2	1.014,2	1.154,8	650,5	732,0	12,5
Forestal	783,8	678,9	862,7	880,2	964,8	1.098,2	620,3	701,7	13,1
Muebles	55,3	53,9	57,5	56,0	49,5	56,7	30,2	30,3	0,5
340 Celulosa, papel, cartón, editoriales e imprenta	971,2	949,7	1.120,8	1.407,0	1.125,8	1.115,2	628,9	705,7	12,2
Celulosa, papel y cartón	837,4	821,1	1.029,3	1.319,7	1.052,2	1.063,7	593,0	683,9	15,3
Editoriales e imprenta	133,8	128,7	91,6	87,2	73,6	51,5	35,8	21,8	-39,1
350 Productos químicos básicos y preparados, petróleo y derivados, caucho y plástico	973,9	884,3	926,0	1.409,8	1.556,8	1.496,2	804,2	1.120,3	39,3
Productos químicos básicos	457,7	382,6	427,6	672,2	711,5	691,6	361,9	529,1	46,2
Productos químicos preparados	156,2	151,2	155,9	186,6	208,4	211,5	119,0	124,9	4,9
Petróleo y derivados, caucho y plástico	360,0	350,5	342,4	551,1	636,8	593,1	323,3	466,3	44,2
360 Productos de barro, loza y porcelana, vidrio y productos minerales no metálicos	42,3	49,6	55,3	50,4	52,7	51,1	25,8	34,8	35,1
370 Industria básica del hierro y del acero, industria básica de metales no ferrosos	256,7	266,4	269,1	304,3	295,9	328,8	190,8	221,3	16,0
380 Productos metálicos, maquinaria, equipos, material eléctrico, instrumentos de medida y material de transporte	567,8	635,9	641,6	643,5	620,6	556,7	300,4	291,4	-3,0
Productos metálicos, maquinaria, equipos, material eléctrico e instrumentos de medida	367,4	362,2	387,8	362,0	382,3	306,8	167,3	179,2	7,1
Material de transporte	200,4	273,7	253,8	281,5	238,3	249,9	133,1	112,2	-15,7
390 Industria manufacturera no expresada	22,6	27,4	23,1	15,5	24,7	26,3	16,9	10,4	-38,6
900 OTROS	1,4	1,7	0,8	0,7	2,0	0,9	0,4	0,3	-32,7
ZONA FRANCA	1.370,0	1.456,0	1.071,8	997,3	957,4	960,2	567,8	567,1	-0,1
TOTAL	17.887,8	16.395,6	17.170,1	19.205,7	18.393,6	18.431,1	11.055,0	12.215,1	10,5

Fuente: Declaración de exportación con IVV ajustados a la fecha de la declaración de la exportación asociada.

EXPORTACIONES DE CHILE CLASIFICADAS POR PAÍS DE DESTINO
(Millones de US\$ fob)

País	1999	2000	2001	2002	ENERO - JULIO		
					2002	2003	% Var. 03/02
AMÉRICA	6.709,5	7.400,9	7.600,4	7.437,4	4.458,8	4.509,6	1,1
AMÉRICA LATINA	3.399,2	3.923,8	3.914,0	3.465,2	2.038,4	2.082,0	2,1
Asociación Latinoamericana de Integración, Aladi	3.223,1	3.739,2	3.694,9	3.205,5	1.895,5	1.855,0	-2,1
Mercado Común del Sur, Mercosur	1.508,1	1.672,3	1.472,9	944,1	579,9	635,4	9,6
Argentina	707,2	616,0	535,4	203,4	118,0	161,4	36,8
Brasil	696,9	949,2	829,9	678,5	419,8	441,3	5,1
Paraguay	47,4	47,2	46,0	24,3	15,7	12,2	-22,5
Uruguay	56,7	60,0	61,5	38,0	26,4	20,6	-22,1
Bolivia	191,4	165,3	143,1	138,3	78,6	81,4	3,5
Colombia	204,3	235,8	240,8	271,4	156,5	163,2	4,3
Cuba	33,0	36,5	36,2	41,6	23,7	24,8	4,4
Ecuador	104,6	153,3	222,0	249,6	135,0	170,4	26,1
México	632,9	817,3	825,4	907,6	546,3	491,4	-10,0
Perú	353,2	430,6	471,2	451,6	255,1	228,5	-10,4
Venezuela	195,5	228,2	283,5	201,2	120,3	59,9	-50,2
Costa Rica	46,9	49,6	51,8	64,5	38,0	42,9	12,8
Guatemala	23,3	25,5	58,0	71,1	34,4	68,8	100,3
Panamá	26,0	30,6	22,7	29,1	16,1	47,9	197,5
República Dominicana	31,4	28,1	28,6	34,4	20,0	15,4	-23,1
Resto de América Latina	48,5	50,7	58,0	60,5	34,4	52,1	51,2
AMÉRICA DEL NORTE	3.304,2	3.460,1	3.679,7	3.964,8	2.416,0	2.422,3	0,3
Canadá	194,7	240,9	258,6	261,4	156,3	213,5	36,6
Estados Unidos	3.109,5	3.219,2	3.421,1	3.703,5	2.259,7	2.208,8	-2,3
RESTO DE AMÉRICA	6,1	17,0	6,7	7,4	4,4	5,2	17,4
EUROPA	4.434,7	4.844,1	4.879,7	4.518,2	2.819,4	3.107,7	10,2
Unión Europea, UE	4.202,2	4.500,8	4.519,6	4.233,9	2.663,1	2.912,5	9,4
Alemania	577,1	451,7	514,4	425,2	263,6	352,4	35,2
Austria	8,6	11,2	13,5	10,3	5,8	5,7	-1,6
Bélgica	302,5	365,8	229,4	225,8	139,3	154,5	10,9
Dinamarca	45,8	48,8	56,5	58,7	32,6	44,1	35,1
España	334,1	388,1	344,4	359,4	227,0	273,5	20,5
Finlandia	51,3	55,2	36,1	51,1	24,5	43,1	75,8
Francia	504,3	628,5	600,8	639,4	396,7	463,7	16,9
Grecia	25,9	47,8	41,5	65,0	48,5	57,9	19,5
Irlanda	15,7	20,4	24,5	30,1	16,2	19,2	18,9
Italia	655,3	816,8	800,3	864,2	488,2	534,2	9,4
Luxemburgo	0,2	0,4	1,0	0,1	0,0	0,4	+
Países Bajos	513,4	454,3	527,9	539,8	374,8	459,5	22,6
Portugal	19,7	20,2	21,1	16,5	12,2	17,7	44,9
Reino Unido	1.081,1	1.070,3	1.228,0	805,2	541,0	411,1	-24,0
Suecia	67,1	121,2	80,2	143,0	92,8	71,5	-22,9
Bulgaria	13,4	67,5	33,9	31,3	5,9	26,8	351,0
Noruega	62,7	30,7	42,1	26,3	14,8	14,0	-6,0
Suiza	91,9	110,8	153,3	68,1	52,8	37,8	-28,5
Turquía	46,1	75,8	71,6	83,3	53,8	68,6	27,5
Resto de Europa	18,5	58,5	59,3	75,3	28,9	48,1	66,2
ASIA	4.720,4	5.631,2	4.607,1	5.150,3	2.992,7	3.794,8	26,8
Arabia Saudita	60,7	151,6	55,9	76,2	63,3	50,9	-19,5
China (1)	566,9	965,6	1.069,8	1.268,8	715,1	1.071,3	49,8
Corea del Sur	701,8	794,6	550,7	713,0	430,0	596,5	38,7
Emiratos Árabes Unidos (2)	28,4	36,6	32,5	136,0	85,7	39,0	-54,5
Filipinas	55,2	68,1	52,9	38,8	27,7	40,6	46,6
India	103,2	123,1	112,2	184,9	111,1	143,1	28,8
Indonesia	96,1	103,8	41,9	64,3	35,7	45,3	27,0
Irán	21,7	59,8	57,5	25,7	20,8	40,6	95,6
Japón	2.353,8	2.538,7	2.135,6	1.948,2	1.096,9	1.310,4	19,5
Malasia	67,1	54,8	31,8	21,6	9,8	20,5	109,4
Singapur	39,8	32,5	24,4	35,8	20,4	27,5	34,7
Sri Lanka	15,1	16,6	13,4	16,5	9,9	10,7	8,4
Tailandia	47,7	37,0	45,9	50,5	28,6	32,0	12,1
Taiwán	521,1	605,6	352,2	534,6	318,2	329,3	3,5
Resto de Asia	41,9	42,7	30,4	35,2	19,5	37,1	90,3
ÁFRICA	52,6	80,3	81,9	69,6	40,4	56,5	40,0
Egipto	8,2	11,7	8,9	3,4	2,5	1,5	-
Marruecos	7,6	6,6	7,1	6,5	4,2	5,5	30,9
Namibia	0,0	12,4	9,0	0,2	0,2	0,1	-
Nigeria	0,2	2,2	9,4	14,1	8,9	6,4	-28,5
Sudáfrica	30,7	34,6	32,9	36,7	18,4	35,7	94,4
Resto de África	5,9	12,8	14,6	8,7	6,2	7,3	18,6
OCEANÍA	56,6	63,8	56,9	69,2	35,2	44,1	25,5
Australia	39,2	46,5	40,6	53,6	25,9	29,7	14,3
Nueva Zelanda	9,7	10,0	9,4	9,2	5,7	10,1	77,3
Polinesia Francesa	3,3	2,5	2,9	1,9	1,5	1,1	-27,1
Samoa Occidental	2,0	2,3	1,4	2,3	1,0	2,0	108,9
Resto de Oceanía	2,5	2,4	2,5	2,3	1,1	1,3	17,1
OTROS NO ASIGNADOS A ZONAS ECONÓMICAS (3)	124,6	188,1	210,2	226,1	140,7	135,3	-3,9
ZONA FRANCA	1.071,8	997,3	957,4	960,2	567,8	567,1	-0,1
TOTAL	17.170,1	19.205,7	18.393,6	18.431,1	11.055,0	12.215,1	10,5

(1) Incluye Hong Kong.
(2) Comprende principalmente Dubai y Abu Dhabi.
(3) Incluye bienes adquiridos en puerto por medios de transporte y otros bienes.
(4) Variación igual o superior a 1.000%
Fuente: Declaración de exportación con IVA ajustados a la fecha de la declaración de la exportación asociada.

PRINCIPALES PAÍSES DE DESTINO DE LAS EXPORTACIONES DE CHILE (1)
(Millones de US\$ fob)

País	1997	1998	1999	2000	2001	2002	ENERO - JULIO			
							2002	2003	% Participación en 2003	% Var. 03/02
Estados Unidos	2.685,7	2.607,4	3.109,5	3.219,2	3.421,1	3.703,5	2.259,7	2.208,8	18,1	-2,3
Japón	2.571,2	2.061,1	2.353,8	2.538,7	2.135,6	1.948,2	1.096,9	1.310,4	10,7	19,5
China (2)	578,9	586,1	566,9	965,6	1.069,8	1.268,8	715,1	1.071,3	8,8	49,8
México	353,6	501,9	632,9	817,3	825,4	907,6	546,3	491,4	4,0	-10,0
Italia	491,8	672,7	655,3	816,8	800,3	864,2	488,2	534,2	4,4	9,4
Reino Unido	1.034,6	1.144,2	1.081,1	1.070,3	1.228,0	805,2	541,0	411,1	3,4	-24,0
Corea del Sur	964,8	403,9	701,8	794,6	550,7	713,0	430,0	596,5	4,9	38,7
Brasil	937,4	809,6	696,9	949,2	829,9	678,5	419,8	441,3	3,6	5,1
Francia	442,7	445,0	504,3	628,5	600,8	639,4	396,7	463,7	3,8	16,9
Países Bajos	410,7	424,8	513,4	454,3	527,9	539,8	374,8	459,5	3,8	22,6
Taiwán	759,7	541,5	521,1	605,6	352,2	534,6	318,2	329,3	2,7	3,5
Perú	328,6	357,5	353,2	430,6	471,2	451,6	255,1	228,5	1,9	-10,4
Alemania	713,5	561,6	577,1	451,7	514,4	425,2	263,6	356,4	2,9	35,2
España	328,6	291,9	334,1	388,1	344,4	359,4	227,0	273,5	2,2	20,5
Colombia	225,8	209,5	204,3	235,8	240,8	271,4	156,5	163,2	1,3	4,3
Canadá	126,9	146,3	194,7	240,9	258,6	261,4	156,3	213,5	1,7	36,6
Ecuador	153,7	190,4	104,6	153,3	222,0	249,6	135,0	170,4	1,4	26,1
Bélgica	272,3	340,7	302,5	365,8	229,4	225,8	139,3	154,5	1,3	10,9
Argentina	742,4	712,4	707,2	616,0	535,4	203,4	118,0	161,4	1,3	36,8
Venezuela	155,5	177,5	195,5	228,2	283,5	201,2	120,3	59,9	0,5	-50,2
India	69,4	51,0	103,2	123,1	112,2	184,9	111,1	143,1	1,2	28,8
Suecia	99,9	107,9	67,1	121,2	80,2	143,0	92,8	71,5	0,6	-22,9
Bolivia	229,6	248,6	191,4	165,3	143,1	138,3	78,6	81,4	0,7	3,5
Emiratos Árabes Unidos (3)	45,0	65,1	28,4	36,6	32,5	136,0	85,7	39,0	0,3	-54,5
Turquía	26,5	22,5	46,1	75,8	71,6	83,3	53,8	68,6	0,6	27,5
Arabia Saudita	49,0	41,9	60,7	151,6	55,9	76,2	63,3	50,9	0,4	-19,5
Guatemala	17,1	19,6	23,3	25,5	58,0	71,1	34,4	68,8	0,6	100,3
Suiza	66,0	40,4	91,9	110,8	153,3	68,1	52,8	37,8	0,3	-28,5
Grecia	56,4	68,2	25,9	47,8	41,5	65,0	48,5	57,9	0,5	19,5
Costa Rica	33,2	29,2	46,9	49,6	51,8	64,5	38,0	42,9	0,4	12,8
Indonesia	154,0	52,6	96,1	103,8	41,9	64,3	35,7	45,3	0,4	27,0
Dinamarca	42,7	40,4	45,8	48,8	56,5	58,7	32,6	44,1	0,4	35,1
Australia	53,8	35,8	39,2	46,5	40,6	53,6	25,9	29,7	0,2	14,3
Finlandia	106,6	48,1	51,3	55,2	36,1	51,1	24,5	43,1	0,4	75,8
Tailandia	131,6	44,8	47,7	37,0	45,9	50,5	28,6	32,0	0,3	12,1
Cuba	16,9	16,7	33,0	36,5	36,2	41,6	23,7	24,8	0,2	4,4
Filipinas	71,0	39,6	55,2	68,1	52,9	38,8	27,7	40,6	0,3	46,6
Uruguay	59,7	55,8	56,7	60,0	61,5	38,0	26,4	20,6	0,2	-22,1
Sudáfrica	60,0	33,7	30,7	34,6	32,9	36,7	18,4	35,7	0,3	94,4
Singapur	113,5	56,9	39,8	32,5	24,4	35,8	20,4	27,5	0,2	34,7
República Dominicana	19,3	25,8	31,4	28,1	28,6	34,4	20,0	15,4	0,1	-23,1
Irlanda	8,2	10,5	15,7	20,4	24,5	30,1	16,2	19,2	0,2	18,9
Subtotal	15.808,2	14.340,9	15.537,6	17.449,6	16.723,5	16.816,0	10.116,9	11.138,5	91,2	10,1
Otros	709,6	598,7	560,7	758,8	712,7	654,9	370,3	509,4	4,2	37,6
Zona Franca	1.370,0	1.456,0	1.071,8	997,3	957,4	960,2	567,8	567,1	4,6	-0,1
TOTAL	17.887,8	16.395,6	17.170,1	19.205,7	18.393,6	18.431,1	11.055,0	12.215,1	100,0	10,5

(1) Ordenados por monto exportado superior a US\$30 millones en el año 2002.
(2) Incluye Hong Kong.
(3) Comprende principalmente Dubai y Abu Dhabi.
Fuente: Declaración de exportación con IVV ajustados a la fecha de la declaración de la exportación asociada.

Principales productos	CLAVE 110			AGRICULTURA, FRUTICULTURA Y GANADERÍA Valor en millones de US\$ fob													
	2001			2002			ENERO - JULIO										
	Cantidad	Precio (US\$)	Valor	Cantidad	Precio (US\$)	Valor	2002			2003			% Var. 2003/2002				
						Cantidad	Precio (US\$)	Valor	Cantidad	Precio (US\$)	Valor	Cantidad	Precio (US\$)	Valor	Cantidad	Precio	Valor
Fruta fresca																	
Nueces con cáscara (tn)	4.114	2.146	8,8	4.088	1.744	7,1	796	1.996	1,6	2.787	1.844	5,1	250	-8	224		
Nueces sin cáscara (tn)	2.708	5.908	16,0	2.402	5.489	13,2	877	5.864	5,1	1.542	5.179	8,0	76	-12	55		
Almendras con cáscara (tn)	99	1.921	0,2	909	2.175	2,0	760	2.231	1,7	82	2.297	0,2	-89	3	-89		
Almendras sin cáscara (tn)	2.497	3.054	7,6	2.390	3.418	8,2	1.238	3.133	3,9	1.121	3.772	4,2	-9	20	9		
Paltas (tn)	52.411	1.548	81,1	81.672	1.233	100,7	10.727	1.514	16,2	21.777	1.373	29,9	103	-9	84		
Naranjas (tn)	5.192	601	3,1	6.120	606	3,7	998	579	0,6	2.288	608	1,4	129	5	141		
Mandarinas, clementinas, wilkings (tn)	10.145	777	7,9	12.536	614	7,7	9.732	618	6,0	11.547	677	7,8	19	9	30		
Limonos (tn)	20.968	1.067	22,4	26.245	823	21,6	15.462	978	15,1	19.354	660	12,8	25	-32	-16		
Uvas (tn)	544.902	1.206	657,4	662.962	1.025	679,8	599.551	995	596,5	715.598	781	559,0	19	-21	-6		
Manzanas (tn)	540.444	452	244,3	550.731	469	258,3	448.259	480	215,1	527.248	432	227,8	18	-10	6		
Peras (tn)	128.895	481	62,1	119.583	498	59,5	111.117	498	55,3	119.971	434	52,1	8	-13	-6		
Damascos (tn)	3.155	1.384	4,4	4.078	1.255	5,1	1.634	1.158	1,9	651	950	0,6	-60	-18	-67		
Cerezas (tn)	7.450	3.537	26,4	14.116	2.829	39,9	3.882	3.346	13,0	4.584	2.894	13,3	18	-14	2		
Nectarines (tn)	52.051	909	47,3	52.166	976	50,9	41.804	1.014	42,4	50.290	698	35,1	20	-31	-17		
Duraznos (tn)	37.728	983	37,1	42.340	980	41,5	32.308	998	32,3	41.634	723	30,1	29	-28	-7		
Ciruelas (tn)	81.569	906	73,9	76.419	948	72,4	70.528	962	67,9	77.851	736	57,3	10	-23	-16		
Frambuesas y moras frescas (tn)	4.108	5.488	22,5	4.359	5.744	25,0	3.588	5.815	20,9	4.613	4.197	19,4	29	-28	-7		
Arándanos (tn)	4.425	6.289	27,8	6.485	6.135	39,8	5.411	5.675	30,7	5.054	5.343	27,0	-7	-6	-12		
Kiwis (tn)	110.387	596	65,7	119.134	628	74,8	106.383	615	65,5	107.707	563	60,7	1	-8	-7		
Las demás frutas frescas (tn)	6.420	1.221	7,8	8.057	949	7,6	5.708	1.015	5,8	7.233	853	6,2	27	-16	7		
Hortalizas																	
Papas (tn)	6.093	215	1,3	1.654	333	0,6	1.079	323	0,3	517	371	0,2	-52	15	-45		
Tomates frescos (tn)	6.530	583	3,8	665	852	0,6	607	841	0,5	70	1.158	0,1	-89	38	-84		
Cebollas (tn)	34.702	310	10,8	39.432	265	10,5	39.025	265	10,3	50.321	287	14,4	29	8	40		
Ajos (tn)	8.948	1.073	9,6	11.068	1.237	13,7	5.657	1.332	7,5	7.075	904	6,4	25	-32	-15		

Nota : La definición de las claves económicas se puede consultar en el *Indicadores de Comercio Exterior* de enero de 2002.

AGRICULTURA, FRUTICULTURA Y GANADERÍA Valor en millones de US\$ fob												CLAVE 110			
Principales productos	2001			2002			ENERO - JULIO								
	Cantidad	Precio (US\$)	Valor	Cantidad	Precio (US\$)	Valor	2002			2003			% Var. 2003/2002		
							Cantidad	Precio (US\$)	Valor	Cantidad	Precio (US\$)	Valor	Cantidad	Precio (US\$)	Valor
Achicorias (tn)	2.300	1.951	4,5	2.523	1.455	3,7	2.519	1.453	3,7	3.120	907	2,8	24	-38	-23
Espárragos (tn)	2.944	1.728	5,1	2.127	1.653	3,5	206	2.321	0,5	87	1.455	0,1	-58	-37	-73
Pimiento, ají y similares (tn)	2.657	780	2,1	5	7.131	0,0	1	5.218	0,0	56	815	0,0	4.111	-84	558
Fréjol para consumo (tn)	8.544	442	3,8	11.151	608	6,8	10.252	613	6,3	2.000	403	0,8	-80	-34	-87
Orégano (tn)	3.076	1.518	4,7	3.664	932	3,4	2.599	931	2,4	1.867	953	1,8	-28	2	-26
Lupino (tn)	11.960	167	2,0	5.736	168	1,0	1.748	231	0,4	4.448	362	1,6	154	57	299
Las demás hortalizas frescas (tn)	1.769	1.111	2,0	886	1.207	1,1	814	1.156	0,9	869	931	0,8	7	-19	-14
Semillas															
Maíz para siembra (tn)	50.878	1.308	66,5	52.014	1.260	65,5	50.074	1.261	63,2	53.561	1.188	63,6	7	-6	1
Poroto soya (tn)	544	1.440	0,8	790	1.205	1,0	779	1.196	0,9	1.045	1.220	1,3	34	2	37
Los demás cereales (tn)	13.138	126	1,7	15.357	137	2,1	14.447	134	1,9	8.705	274	2,4	-40	104	23
Semilla de girasol (tn)	2.101	1.791	3,8	2.169	1.451	3,1	1.825	1.569	2,9	3.058	1.678	5,1	68	7	79
Semilla de forrajeras (tn)	978	2.185	2,1	1.740	1.245	2,2	1.027	1.093	1,1	2.897	1.014	2,9	182	-7	162
Semilla de plantas herbáceas (kgn)	43.659	408	17,8	50.992	311	15,9	40.581	313	12,7	31.288	336	10,5	-23	7	-17
Semilla de hortalizas (tn)	1.174	29.308	34,4	958	31.150	29,9	720	32.599	23,5	944	31.088	29,4	31	-5	25
Semilla de melón y sandía (tn)	35	144.601	5,1	48	92.593	4,4	32	100.472	3,2	35	124.363	4,3	9	24	35
Fréjol para semilla (tn)	2.176	1.479	3,2	1.044	1.466	1,5	944	1.478	1,4	2.911	1.659	4,8	208	12	246
Las demás semillas (tn)	223	5.031	1,1	239	7.777	1,9	205	6.954	1,4	543	4.128	2,2	165	-41	57
Animales vivos															
Caballos (unidad)	192	25.892	5,0	183	17.234	3,2	145	16.204	2,3	138	13.490	1,9	-5	-17	-21
Porcinos (unidad)	1.831	618	1,1	1.209	489	0,6	790	635	0,5	376	659	0,2	-52	4	-51
Gallos, gallinas y pavos de peso igual o inferior a 185 gramos (miles de unidades)	2.207	2.195	4,8	1.079	1.907	2,1	1.079	1.907	2,1	39	1.695	0,1	-96	-11	-97
Los demás animales vivos (unidad)	-	-	1,5	9.046	443	4,0	7.856	185	1,5	6.995	166	1,2	-11	-11	-20
Otros productos agropecuarios															
Huevos fértiles y de consumo (tn)	1.325	2.682	3,6	717	1.949	1,4	712	1.944	1,4	9	1.881	0,0	-99	-3	-99
Miel natural (tn)	6.021	1.076	6,5	6.228	1.497	9,3	5.751	1.420	8,2	9.975	2.589	25,8	73	82	216

EXPORTACIONES DE LOS PRINCIPALES PRODUCTOS CLASIFICADOS DE ACUERDO CON LA CIU
Enero - Julio 2003

Principales productos	CLAVE 110			AGRICULTURA, FRUTICULTURA Y GANADERÍA Valor en millones de US\$ fob											
	2001			2002			ENERO - JULIO								
							2002			2003			% Var. 2003/2002		
	Cantidad	Precio (US\$)	Valor	Cantidad	Precio (US\$)	Valor	Cantidad	Precio (US\$)	Valor	Cantidad	Precio (US\$)	Valor	Cantidad	Precio	Valor
Lana sucia de oveja (tn)	3.542	1.103	3,9	2.882	1.437	4,1	2.356	1.305	3,1	1.740	1.976	3,4	-26	51	12
Flores (tn)	692	5.130	3,6	468	6.740	3,2	258	7.220	1,9	275	5.110	1,4	6	-29	-25
Plantas vivas	-	-	0,8	-	-	1,0	-	-	0,8	-	-	1,1	-	-	31
Musgos y líquenes (tn)	123	4.242	0,5	47	3.398	0,2	33	3.313	0,1	46	2.409	0,1	40	-27	2
Bulbos y tubérculos	-	-	7,3	-	-	9,0	-	-	1,4	-	-	1,4	-	-	2
RESTANTES			2,0			1,3			0,8			1,1			
TOTAL AGREGACIÓN MAYOR			1.650,4			1.730,5			1.366,5			1.351,4			

MADERA EN PIE Y EXTRACCIÓN DE MADERA Valor en millones de US\$ fob												CLAVE 120			
Principales productos	2001			2002			ENERO - JULIO								
	Cantidad	Precio (US\$)	Valor	Cantidad	Precio (US\$)	Valor	2002			2003			% Var. 2003/2002		
							Cantidad	Precio (US\$)	Valor	Cantidad	Precio (US\$)	Valor	Cantidad	Precio	Valor
Madera															
Madera en bruto tratada (m³)	37.366	215	8,0	34.631	220	7,6	25.208	226	5,7	27.458	197	5,4	9	-13	-5
Rollizos para pulpa de conifera (m³)	117.540	34	4,0	137.031	41	5,7	61.691	41	2,5	53.184	38	2,0	-14	-8	-20
Rollizos para pulpa distinta de la de conifera (m³)	335.052	56	18,7	233.577	46	10,8	77.103	46	3,5	40.656	48	2,0	-47	5	-45
Rollizos de conifera para aserrar (m³)	38.848	49	1,9	141.117	47	6,6	112.479	46	5,2	3.505	65	0,2	-97	40	-96
Rollizos distintos de los de conifera para aserrar (m³)	26.669	71	1,9	12.234	160	2,0	7.506	156	1,2	3.373	208	0,7	-55	33	-40
Productos vegetales															
Raíces, hojas y corteza de boldo (tn)	1.496	629	0,9	1.539	548	0,8	953	552	0,5	657	621	0,4	-31	13	-22
Corteza de quillay (tn)	436	2.493	1,1	420	2.451	1,0	219	2.443	0,5	190	2.322	0,4	-13	-5	-17
Los demás productos vegetales (tn)	977	3.468	3,4	1.268	3.138	4,0	756	3.236	2,4	986	3.128	3,1	30	-3	26
RESTANTES			0,0			0,1			0,0			0,1			
TOTAL AGREGACIÓN MAYOR			39,9			38,6			21,7			14,3			

EXPORTACIONES DE LOS PRINCIPALES PRODUCTOS CLASIFICADOS DE ACUERDO CON LA CIU
Enero - Julio 2003

Principales productos	CLAVE 130			PESCA EXTRACTIVA Valor en millones de US\$ fob														
	2001			2002			ENERO - JULIO									% Var. 2003/2002		
	Cantidad	Precio (US\$)	Valor	Cantidad	Precio (US\$)	Valor	2002			2003			Cantidad	Precio	Valor			
							Cantidad	Precio (US\$)	Valor	Cantidad	Precio (US\$)	Valor						
Peces vivos (kgn)	9.168	42	0,4	16.282	36	0,6	15.095	23	0,4	2.751	58	0,2	-82	146	-55			
Hígados, huevas y lechas de pescado aptas para consumo humano (kgn)	105.929	15	1,6	19.007	12	0,2	14.345	13	0,2	22.516	5	0,1	57	-61	-38			
Ámbar gris (tn)	567	832	0,5	176	763	0,1	168	673	0,1	11	608	0,0	-94	-10	-94			
Algas																		
Algas <i>Gracilaria, Lessonia e Iridaea</i> (tn)	23.610	482	11,4	24.618	422	10,4	14.315	432	6,2	21.598	467	10,1	51	8	63			
Las demás algas (tn)	10.922	1.082	11,8	11.479	1.058	12,1	8.436	1.039	8,8	8.276	1.003	8,3	-2	-3	-5			
RESTANTES			0,8			0,3			0,2			0,1						
TOTAL AGREGACIÓN MAYOR			26,4			23,8			15,8			18,8						

EXPORTACIONES DE LOS PRINCIPALES PRODUCTOS CLASIFICADOS DE ACUERDO CON LA CIU
Enero - Julio 2003

MINERÍA Valor en millones de US\$ fob											CLAVE 200				
Principales productos	2001			2002			ENERO - JULIO								
	Cantidad	Precio (US\$)	Valor	Cantidad	Precio (US\$)	Valor	2002			2003			% Var. 2003/2002		
							Cantidad	Precio (US\$)	Valor	Cantidad	Precio (US\$)	Valor	Cantidad	Precio	Valor
Minería metálica															
Hierro a granel (tn)	2.889.310	14	40,3	2.797.970	12	34,5	1.519.661	14	22,0	1.142.398	16	17,9	-25	8	-19
Hierro peletizado (tn)	3.292.198	29	95,3	4.273.101	25	105,4	2.100.401	28	59,5	1.780.238	28	49,4	-15	-2	-17
Concentrado de cobre (tn)	-	-	2.030,8	4.620.640	374	1.726,6	2.664.751	388	1.032,9	3.338.473	412	1.375,1	25	6	33
Cobre para el afino (tn)	-	-	247,1	170.183	1.492	253,9	98.540	1.503	148,1	133.747	1.561	208,7	36	4	41
Cátodos de cobre refinado (tn)	-	-	4.047,8	2.691.868	1.526	4.107,4	1.602.789	1.563	2.505,4	1.623.853	1.502	2.439,2	1	-4	-3
Los demás cobres refinados (tn)	-	-	210,7	126.277	1.508	190,4	70.189	1.532	107,5	74.922	1.415	106,0	7	-8	-1
Mineral de zinc (tn)	57.068	150	8,5	84.212	132	11,1	55.171	135	7,4	44.174	150	6,6	-20	11	-11
Óxido de molibdeno (tn)	41.257	3.101	127,9	41.515	4.589	190,5	25.330	4.066	103,0	21.733	4.998	108,6	-14	23	5
Concentrado de molibdeno sin tostar (tn)	16.755	2.132	35,7	11.511	3.389	39,0	8.198	3.123	25,6	6.879	4.579	31,5	-16	47	23
Mineral de oro (tn)	46.361	641	29,7	13.184	1.186	15,6	11.361	645	7,3	7.985	1.508	12,0	-30	134	64
Plata metálica (tn)	-	-	93,8	638	141.637	90,4	382	144.256	55,1	431	125.770	54,2	13	-13	-2
Oro metálico (kgn)	-	-	237,4	25.001	9.633	240,8	14.757	9.357	138,1	16.111	9.302	149,9	9	-1	9
Minería no metálica															
Sal marina y de mesa (miles de tn)	4.195	9.017	37,8	2.794	10.416	29,1	1.884	10.727	20,2	2.719	9.789	26,6	44	-9	32
Arena silíceo fósil (tn)	7.413	375	2,8	6.105	392	2,4	3.871	391	1,5	2.620	373	1,0	-32	-4	-35
Borato natural en bruto (tn)	59.055	135	8,0	68.603	130	8,9	33.743	138	4,6	49.439	121	6,0	47	-12	29
Yodo (tn)	9.393	13.866	130,2	10.621	11.977	127,2	5.945	12.888	76,6	7.414	11.597	86,0	25	-10	12
Trióxido de arsénico (tn)	4.927	409	2,0	1.554	403	0,6	1.467	404	0,6	121	381	0,0	-92	-6	-92
Sulfato de sodio (tn)	46.660	76	3,5	42.502	69	2,9	22.582	86	1,9	17.340	85	1,5	-23	-1	-24
Carbonato de litio (tn)	33.432	1.549	51,8	37.208	1.506	56,0	21.425	1.572	33,7	24.517	1.493	36,6	14	-5	9
Salitre sódico (tn)	193.472	157	30,3	164.284	156	25,7	86.421	159	13,7	83.099	167	13,8	-4	5	1
Salitre potásico (tn)	172.546	188	32,4	229.814	182	41,8	171.679	185	31,7	139.451	180	25,1	-19	-2	-21
RESTANTES			7,0			17,8			6,2			34,4			
TOTAL AGREGACIÓN MAYOR			7.511,1			7.318,4			4.402,7			4.790,3			

Principales productos	CLAVES 311-312			ALIMENTOS Y ALIMENTOS FORRAJEROS Valor en millones de US\$ fob											
	2001			2002			ENERO - JULIO						% Var. 2003/2002		
	Cantidad	Precio (US\$)	Valor	Cantidad	Precio (US\$)	Valor	Cantidad	Precio (US\$)	Valor	Cantidad	Precio (US\$)	Valor	Cantidad	Precio	Valor
Carne y despojos															
Carne de cerdo fresca, congelada o refrigerada (tn)	24.462	2.817	68,9	45.560	2.315	105,5	25.176	2.483	62,5	35.633	2.510	89,4	42	1	43
Despojos de cerdo (tn)	6.701	566	3,8	5.462	651	3,6	3.029	683	2,1	4.639	518	2,4	53	-24	16
Carne de ovino fresca, congelada o refrigerada (tn)	4.785	2.189	10,5	4.276	2.651	11,3	3.363	2.726	9,2	4.278	3.299	14,1	27	21	54
Carne y despojos de pollo (tn)	20.400	1.302	26,6	12.487	1.182	14,8	10.752	1.251	13,5	9.275	1.347	12,5	-14	8	-7
Carne y despojos de pavo (tn)	6.962	1.572	10,9	4.035	1.304	5,3	3.336	1.270	4,2	1.645	1.342	2,2	-51	6	-48
Carne y despojos comestibles de conejo (tn)	183	5.709	1,0	225	3.208	0,7	67	2.293	0,2	25	4.569	0,1	-62	99	-25
Despojos de bovino (tn)	392	5.092	2,0	218	3.528	0,8	162	3.956	0,6	191	2.155	0,4	18	-46	-36
Las demás carnes y despojos comestibles (tn)	6.725	976	6,6	12.445	1.393	17,3	4.294	935	4,0	9.320	1.489	13,9	117	59	246
Embutidos y preparaciones de carne (tn)	9.307	2.057	19,1	6.941	1.664	11,6	4.345	1.555	6,8	5.048	1.948	9,8	16	25	45
Productos del mar															
Frescos o refrigerados															
Filete de salmón fresco o refrigerado (tn)	66.472	4.120	273,9	80.984	3.686	298,5	45.488	3.546	161,3	48.328	4.414	213,3	6	24	32
Los demás salmones (tn)	15.942	2.730	43,5	14.880	2.399	35,7	8.709	2.176	19,0	6.077	2.872	17,5	-30	32	-8
Trucha (tn)	1.157	2.970	3,4	2.292	2.768	6,3	1.933	2.601	5,0	1.454	3.627	5,3	-25	39	5
Mero (tn)	1.552	10.150	15,8	1.405	9.607	13,5	996	9.429	9,4	699	10.447	7,3	-30	11	-22
Merluza (tn)	13.072	2.639	34,5	14.207	2.504	35,6	8.608	2.573	22,1	7.999	2.361	18,9	-7	-8	-15
Jurel (tn)	14.747	388	5,7	9.382	328	3,1	6.264	306	1,9	3.163	339	1,1	-50	11	-44
Los demás pescados (tn)	14.413	1.095	15,8	7.318	1.494	10,9	4.529	1.570	7,1	3.857	1.933	7,5	-15	23	5
Congelados															
Filete de salmón congelado (tn)	46.116	3.701	170,7	57.190	3.464	198,1	34.878	3.175	110,8	30.596	4.451	136,2	-12	40	23
Los demás salmones (tn)	98.772	2.435	240,5	101.138	2.222	224,8	68.420	1.656	113,3	37.061	3.359	124,5	-46	103	10
Merluza (tn)	46.672	1.972	92,1	46.950	1.909	89,6	26.783	1.986	53,2	27.748	2.091	58,0	4	5	9
Mero (tn)	5.681	6.784	38,5	3.960	8.221	32,6	2.148	7.627	16,4	2.444	9.798	23,9	14	28	46

+ : Variación igual o superior a 1000%.

CLAVES 311-312

ALIMENTOS Y ALIMENTOS FORRAJEROS
Valor en millones de US\$ fob

Principales productos	2001			2002			ENERO - JULIO								
	Cantidad	Precio (US\$)	Valor	Cantidad	Precio (US\$)	Valor	2002			2003			% Var. 2003/2002		
							Cantidad	Precio (US\$)	Valor	Cantidad	Precio (US\$)	Valor	Cantidad	Precio	Valor
Jurel (tn)	47.911	347	16,6	72.346	413	29,9	45.827	392	18,0	28.631	425	12,2	-38	8	-32
Trucha (tn)	64.517	2.946	190,1	68.445	2.641	180,7	43.860	2.220	97,4	42.982	3.256	139,9	-2	47	44
Los demás pescados (tn)	21.499	1.264	27,2	19.671	1.381	27,2	12.366	1.288	15,9	18.312	1.378	25,2	48	7	58
Conservados de otro modo															
Filete de pescado seco o en salmuera (tn)	983	4.294	4,2	1.370	4.096	5,6	682	3.694	2,5	1.093	4.547	5,0	60	23	97
Anchoa salada o en salmuera (tn)	2.494	842	2,1	1.106	1.007	1,1	762	957	0,7	1.161	934	1,1	52	-2	49
Salmón, trucha y otros pescados en salmuera (tn)	3.452	3.394	11,7	4.602	3.179	14,6	3.460	2.757	9,5	1.226	4.170	5,1	-65	51	-46
Salmón ahumado (tn)	1.020	8.180	8,3	1.344	8.254	11,1	769	7.983	6,1	738	8.892	6,6	-4	11	7
Trucha ahumada (tn)	1.327	8.925	11,8	2.189	8.272	18,1	953	8.165	7,8	1.474	8.124	12,0	55	0	54
Los demás pescados secos, ahumados o en salmuera (tn)	256	13.887	3,6	101	28.360	2,9	41	34.029	1,4	70	27.626	1,9	70	-19	38
Albacora (tn)	1.048	6.375	6,7	951	6.470	6,2	632	6.580	4,2	444	7.193	3,2	-30	9	-23
Filete y demás carnes de pescado (tn)	10.606	2.226	23,6	20.806	1.665	34,6	11.652	1.650	19,2	17.163	1.611	27,6	47	-2	44
Huevos de pescado (tn)	1.352	4.515	6,1	1.537	3.909	6,0	618	4.252	2,6	331	3.560	1,2	-46	-16	-55
Moluscos y crustáceos															
Pulpo (tn)	1.542	2.540	3,9	1.094	3.525	3,9	672	3.130	2,1	1.058	4.524	4,8	57	45	128
Langostino (tn)	688	10.575	7,3	47	13.030	0,6	25	13.178	0,3	21	14.843	0,3	-18	13	-8
Jaiba (tn)	404	4.731	1,9	248	4.974	1,2	169	5.061	0,9	79	5.331	0,4	-53	5	-50
Centolla y centollón congelados (tn)	1.593	12.305	19,6	1.935	10.717	20,7	519	11.185	5,8	409	10.560	4,3	-21	-6	-26
Ostra (tn)	804	2.761	2,2	986	2.282	2,2	649	2.239	1,5	520	2.285	1,2	-20	2	-18
Ostión (tn)	2.113	12.399	26,2	1.818	11.302	20,6	987	11.414	11,3	1.241	10.710	13,3	26	-6	18
Mejillón (tn)	932	2.021	1,9	1.034	2.064	2,1	739	2.187	1,6	477	1.968	0,9	-35	-10	-42
Erizo vivo, fresco o refrigerado (tn)	2.046	9.599	19,6	1.091	1.378	1,5	827	1.359	1,1	700	1.217	0,9	-15	-11	-24
Erizo congelado o seco (tn)	1.486	16.935	25,2	3.018	19.204	58,0	1.864	19.161	35,7	1.292	16.245	21,0	-31	-15	-41
Camarón congelado (tn)	607	9.637	5,8	134	8.574	1,1	93	8.719	0,8	35	8.166	0,3	-63	-6	-65
Loco (kgn)	174.982	18	3,1	137.605	17	2,3	43.051	16	0,7	58.110	16	0,9	35	1	36

EXPORTACIONES DE LOS PRINCIPALES PRODUCTOS CLASIFICADOS DE ACUERDO CON LA CIU
Enero - Julio 2003

Principales productos	CLAVES 311-312			ALIMENTOS Y ALIMENTOS FORRAJEROS Valor en millones de US\$ fob											
	2001			2002			ENERO - JULIO						% Var. 2003/2002		
	Cantidad	Precio (US\$)	Valor	Cantidad	Precio (US\$)	Valor	Cantidad	Precio (US\$)	Valor	Cantidad	Precio (US\$)	Valor	Cantidad	Precio	Valor
Los demás moluscos (tn)	1.622	2.819	4,6	3.805	1.424	5,4	1.756	1.515	2,7	5.632	832	4,7	221	-45	76
Conservas															
Salmón (tn)	1.305	5.364	7,0	1.556	4.114	6,4	873	4.215	3,7	2.316	5.411	12,5	165	28	240
Sardina (tn)	9.850	970	9,6	2.615	873	2,3	1.320	888	1,2	1.936	975	1,9	47	10	61
Jurel (tn)	68.067	811	55,2	58.418	869	50,8	34.571	849	29,4	37.536	944	35,4	9	11	21
Las demás de pescado (tn)	13.065	1.540	20,1	12.035	1.773	21,3	5.382	1.722	9,3	5.352	1.686	9,0	-1	-2	-3
Jaiba (kgn)	384	8.778	3,4	414	9.206	3,8	230	9.317	2,1	174	9.633	1,7	-24	3	-22
Centolla y centollón (kgn)	214.680	22	4,8	184.691	19	3,6	77.306	18	1,4	60.454	21	1,3	-22	19	-7
Erizo (kgn)	719.262	15	10,6	901.503	18	16,4	361.843	18	6,4	299.487	17	5,2	-17	-2	-19
Almeja (tn)	1.920	4.041	7,8	1.527	3.844	5,9	777	3.862	3,0	1.154	3.967	4,6	48	3	52
Loco (kgn)	112.825	20	2,3	242.197	23	5,5	55.314	18	1,0	97.170	20	2,0	76	15	102
Caracol (tn)	497	9.504	4,7	554	8.680	4,8	279	8.569	2,4	323	8.667	2,8	16	1	17
Cholga, chorito y choro (tn)	5.950	2.170	12,9	7.956	2.193	17,4	5.016	2.276	11,4	7.812	2.114	16,5	56	-7	45
Los demás moluscos (tn)	4.993	5.931	29,6	4.907	6.058	29,7	2.744	6.130	16,8	3.253	6.675	21,7	19	9	29
Derivados															
Aceite de pescado (tn)	2.000	515	1,0	22.843	534	12,2	10.418	563	5,9	10.250	552	5,7	-	-2	-
Harina de pescado (tn)	489.937	520	254,5	511.112	630	321,8	349.923	631	220,7	380.948	606	230,8	9	-4	5
Harina de crustáceo (tn)	4.857	550	2,7	2.101	768	1,6	1.275	816	1,0	1.416	785	1,1	11	-4	7
Lácteos y derivados															
Leche y nata sin concentrar (tn)	-	-	1,3	2.033	520	1,1	1.062	502	0,5	785	462	0,4	-26	-8	-32
Leche en polvo entera (contenido de grasa superior o igual a 26% en peso) (tn)	6.215	2.215	13,8	9.986	1.627	16,2	4.023	1.827	7,3	6.988	1.543	10,8	74	-16	47
Leche condensada y demás productos azucarados (tn)	17.318	1.015	17,6	14.657	902	13,2	6.857	919	6,3	8.103	932	7,6	18	1	20
Lactosuero (tn)	3.111	584	1,8	1.658	644	1,1	1.056	649	0,7	587	582	0,3	-44	-10	-50
Queso (tn)	3.056	2.498	7,6	2.446	2.243	5,5	1.379	2.351	3,2	2.833	2.165	6,1	105	-8	89
Otros productos lácteos (tn)	1.762	1.281	2,3	1.420	1.072	1,5	747	1.048	0,8	504	1.118	0,6	-33	7	-28

EXPORTACIONES DE LOS PRINCIPALES PRODUCTOS CLASIFICADOS DE ACUERDO CON LA CIU
Enero - Julio 2003

ALIMENTOS Y ALIMENTOS FORRAJEROS Valor en millones de US\$ fob										CLAVES 311-312					
Principales productos	2001			2002			ENERO - JULIO								
	Cantidad	Precio (US\$)	Valor	Cantidad	Precio (US\$)	Valor	2002			2003			% Var. 2003/2002		
							Cantidad	Precio (US\$)	Valor	Cantidad	Precio (US\$)	Valor	Cantidad	Precio	Valor
Fruta y hortaliza conservadas															
Legumbre y hortaliza congelada (tn)	14.935	1.290	19,3	15.676	1.296	20,3	8.665	1.182	10,2	9.886	1.238	12,2	14	5	20
Legumbre y hortaliza conservadas de otro modo (tn)	3.753	1.005	3,8	4.562	837	3,8	2.982	874	2,6	1.793	658	1,2	-40	-25	-55
Hortaliza deshidratada (tn)	6.723	3.965	26,7	8.886	3.295	29,3	5.591	3.190	17,8	4.774	3.268	15,6	-15	2	-13
Fruetilla congelada (tn)	4.622	1.079	5,0	7.850	1.072	8,4	4.552	1.042	4,7	5.944	1.191	7,1	31	14	49
Mora congelada (tn)	7.262	897	6,5	8.932	922	8,2	8.628	921	7,9	9.948	1.124	11,2	15	22	41
Frambuesa, zarzamora y grosella congeladas (tn)	21.893	1.339	29,3	21.271	1.223	26,0	19.403	1.200	23,3	23.907	1.451	34,7	23	21	49
Las demás frutas congeladas (tn)	7.461	1.014	7,6	7.921	1.000	7,9	6.233	1.010	6,3	7.971	1.212	9,7	28	20	53
Cereza sulfitada (tn)	718	1.499	1,1	624	1.445	0,9	363	1.486	0,5	599	1.345	0,8	65	-9	49
Pasas (tn)	37.454	950	35,6	41.589	927	38,5	19.597	966	18,9	23.677	890	21,1	21	-8	11
Cirueta deshidratada (tn)	26.195	1.247	32,7	29.053	1.217	35,4	11.411	1.291	14,7	15.970	1.290	20,6	40	0	40
Manzana deshidratada (tn)	4.432	2.972	13,2	5.397	2.960	16,0	2.657	2.942	7,8	2.883	3.026	8,7	9	3	12
Conservas de tomate (tn)	2.996	397	1,2	4.201	509	2,1	3.481	525	1,8	4.596	533	2,4	32	1	34
Puré y jugo de tomate (tn)	109.009	559	61,0	100.120	562	56,2	64.223	545	35,0	46.557	621	28,9	-28	14	-17
Legumbre y hortaliza conservadas sin vinagre ni ácido acético (tn)	2.612	1.188	3,1	6.769	1.097	7,4	3.474	1.074	3,7	4.769	1.081	5,2	37	1	38
Las demás conservas de hortaliza (tn)	1.353	1.451	2,0	343	1.645	0,6	192	1.712	0,3	110	1.734	0,2	-43	1	-42
Fruta y hortaliza confitadas (tn)	641	1.567	1,0	516	1.458	0,8	237	1.443	0,3	112	1.354	0,2	-53	-6	-56
Pulpa y mermelada de durazno (tn)	12.250	900	11,0	13.736	889	12,2	7.919	880	7,0	12.108	852	10,3	53	-3	48
Las demás pulpas y mermeladas de fruta (tn)	21.603	623	13,5	24.158	600	14,5	14.648	597	8,7	16.772	587	9,8	14	-2	13
Conservas de cereza (tn)	4.200	1.896	8,0	4.677	1.700	8,0	3.057	1.736	5,3	1.673	1.717	2,9	-45	-1	-46
Conservas de durazno (tn)	36.327	769	27,9	36.944	797	29,5	18.988	778	14,8	26.170	853	22,3	38	10	51
Conservas de mezclas de fruta (tn)	5.890	894	5,3	9.832	880	8,7	5.761	875	5,0	6.092	927	5,7	6	6	12
Las demás conservas de fruta (tn)	4.304	1.418	6,1	4.471	1.275	5,7	3.868	1.069	4,1	3.691	1.046	3,9	-5	-2	-7

EXPORTACIONES DE LOS PRINCIPALES PRODUCTOS CLASIFICADOS DE ACUERDO CON LA CIU
Enero - Julio 2003

Principales productos	CLAVES 311-312			ALIMENTOS Y ALIMENTOS FORRAJEROS Valor en millones de US\$ fob													
	2001			2002			ENERO - JULIO										
	Cantidad	Precio (US\$)	Valor	Cantidad	Precio (US\$)	Valor	2002			2003			% Var. 2003/2002				
						Cantidad	Precio (US\$)	Valor	Cantidad	Precio (US\$)	Valor	Cantidad	Precio (US\$)	Valor	Cantidad	Precio	Valor
Jugo																	
Jugo de uva (tn)	15.030	811	12,2	15.993	737	11,8	10.179	730	7,4	8.820	773	6,8	-13	6	-8		
Jugo de manzana (tn)	53.743	852	45,8	42.280	814	34,4	20.162	815	16,4	33.792	890	30,1	68	9	83		
Los demás jugos de fruta (tn)	17.908	1.458	26,1	14.542	1.815	26,4	9.429	1.673	15,8	10.227	1.907	19,5	8	14	24		
Otros alimentos																	
Extracto, esencia y concentrado de té, café o yerba (tn)	3.529	4.345	15,3	3.834	3.254	12,5	1.974	3.263	6,4	2.166	3.329	7,2	10	2	12		
Té (tn)	592	5.671	3,4	830	5.208	4,3	430	5.349	2,3	417	5.188	2,2	-3	-3	-6		
Hierbas medicinales y demás infusiones (tn)	636	5.041	3,2	281	3.830	1,1	181	4.109	0,7	304	2.610	0,8	68	-36	7		
Avena aplastada (tn)	10.075	326	3,3	11.956	332	4,0	6.820	329	2,2	10.644	362	3,8	56	10	71		
Avena mondada (tn)	33.086	250	8,3	41.362	260	10,8	25.942	256	6,6	27.306	316	8,6	5	24	30		
Rosa mosqueta (tn)	5.158	2.004	10,3	5.794	2.045	11,8	3.152	2.040	6,4	4.759	2.072	9,9	51	2	53		
Grasa y aceite vegetal y animal (tn)	20.667	307	6,3	1.787	496	0,9	1.286	350	0,4	624	1.045	0,7	-51	199	45		
Aceite de rosa mosqueta y otros aceites (tn)	367	5.552	2,0	426	5.591	2,4	221	5.736	1,3	313	6.974	2,2	42	22	72		
Margarina (tn)	2.801	1.087	3,0	6.588	951	6,3	2.980	952	2,8	2.428	1.049	2,5	-19	10	-10		
Caramelos (tn)	10.182	1.770	18,0	7.050	1.921	13,5	4.049	1.896	7,7	3.012	1.874	5,6	-26	-1	-26		
Chocolates (tn)	11.469	2.740	31,4	9.671	2.517	24,3	5.693	2.406	13,7	5.431	2.315	12,6	-5	-4	-8		
Helados incluso con cacao (tn)	5.467	1.628	8,9	4.625	1.518	7,0	2.998	1.539	4,6	2.743	1.261	3,5	-9	-18	-25		
Preparaciones alimenticias a base de harina (tn)	2.401	1.979	4,8	5.706	1.270	7,2	3.334	1.272	4,2	1.917	1.369	2,6	-43	8	-38		
Preparaciones alimenticias a base de lácteos (tn)	4.033	1.009	4,1	8.196	1.304	10,7	3.586	1.259	4,5	6.089	1.191	7,2	70	-5	61		
Productos a base de cereales (tn)	3.430	1.356	4,7	4.045	1.208	4,9	2.409	1.212	2,9	1.821	1.740	3,2	-24	44	8		
Productos de panadería o pastelería (tn)	845	1.520	1,3	1.300	1.727	2,2	380	1.624	0,6	948	1.644	1,6	149	1	152		
Galletas dulces (tn)	5.116	1.821	9,3	4.733	1.800	8,5	3.171	1.820	5,8	2.148	1.840	4,0	-32	1	-32		
Pastas alimenticias (tn)	9.260	658	6,1	10.026	556	5,6	5.849	560	3,3	5.407	541	2,9	-8	-3	-11		

ALIMENTOS Y ALIMENTOS FORRAJEROS
Valor en millones de US\$ fob

CLAVES 311-312

Principales productos	2001			2002			ENERO - JULIO								
	Cantidad	Precio (US\$)	Valor	Cantidad	Precio (US\$)	Valor	2002			2003			% Var. 2003/2002		
							Cantidad	Precio (US\$)	Valor	Cantidad	Precio (US\$)	Valor	Cantidad	Precio	Valor
Levadura (tn)	4.635	2.097	9,7	5.867	1.779	10,4	2.638	1.890	5,0	2.701	1.707	4,6	2	-10	-8
Coseta de remolacha (tn)	91.039	115	10,5	141.955	104	14,8	82.914	104	8,6	50.695	116	5,9	-39	12	-32
Salsas, condimentos y sazonadores (tn)	8.575	757	6,5	8.325	708	5,9	5.717	647	3,7	2.954	783	2,3	-48	21	-38
Preparaciones del tipo alimento para animales (tn)	3.401	862	2,9	2.385	828	2,0	1.453	725	1,1	2.389	765	1,8	64	6	74
Otros preparados alimenticios (tn)	3.637	3.682	13,4	4.640	3.008	14,0	2.619	3.126	8,2	1.897	3.154	6,0	-28	1	-27
Cuero en bruto de ovino (tn)	1.428	1.176	1,7	1.577	1.456	2,3	1.287	1.449	1,9	1.286	1.850	2,4	0	28	28
Tripas de animal (tn)	2.968	1.587	4,7	3.237	1.304	4,2	1.846	1.290	2,4	2.011	1.717	3,5	9	33	45
Productos de origen animal no expresados en otra parte (tn)	3.421	775	2,7	830	619	0,5	529	454	0,2	326	1.096	0,4	-38	141	49
Jugo en polvo (tn)	17.358	5.886	102,2	17.847	5.707	101,8	10.404	5.723	59,5	9.707	5.229	50,8	-7	-9	-15
RESTANTES			10,0			18,4			11,1			12,8			
TOTAL AGREGACIÓN MAYOR			2.700,2			2.844,7			1.625,9			1.892,5			

Principales productos	CLAVES 313-314			BEBIDAS, LÍQUIDOS, ALCOHOLES Y TABACOS Valor en millones de US\$ fob											
	2001			2002			ENERO - JULIO								
							2002			2003			% Var. 2003/2002		
	Cantidad	Precio (US\$)	Valor	Cantidad	Precio (US\$)	Valor	Cantidad	Precio (US\$)	Valor	Cantidad	Precio (US\$)	Valor	Cantidad	Precio	Valor
Bebidas															
Agua mineral (miles de litros)	5.911	365	2,2	1.207	424	0,5	1.108	403	0,4	205	676	0,1	-81	68	-69
Cerveza (miles de litros)	2.080	683	1,4	2.110	625	1,3	889	637	0,6	2.411	576	1,4	171	-10	145
Pisco y similares (miles de litros)	183	3.305	0,6	183	3.813	0,7	75	3.797	0,3	90	4.088	0,4	19	8	28
Vino espumoso (miles de litros)	1.326	2.471	3,3	786	2.601	2,0	257	2.674	0,7	211	2.713	0,6	-18	1	-17
Vino con denominación de origen (miles de litros)	158.403	2.864	453,6	175.475	2.688	471,8	94.487	2.739	258,8	103.304	2.693	278,2	9	-2	8
Vino preparado con sustancias aromáticas (miles de litros)	2.007	2.364	4,7	683	2.398	1,6	418	2.369	1,0	166	3.017	0,5	-60	27	-49
Los demás vinos (miles de litros)	149.251	877	130,9	167.840	742	124,6	95.851	739	70,8	106.551	705	75,1	11	-5	6
Mosto de uva (miles de litros)	5.811	1.254	7,3	11.239	886	10,0	6.372	776	4,9	7.719	1.093	8,4	21	41	71
Las demás bebidas (miles de litros)	4.058	543	2,2	1.835	531	1,0	1.188	537	0,6	2.160	439	0,9	82	-18	49
Tabaco y otros															
Tabaco en rama (tn)	582	2.394	1,4	470	2.844	1,3	469	2.844	1,3	700	2.122	1,5	49	-25	11
Cigarrillo (tn)	-	-	8,9	1.834	5.501	10,1	1.161	5.646	6,6	1.148	4.830	5,5	-1	-14	-15
Los demás tabacos (tn)	1.774	3.390	6,0	46	3.996	0,2	38	3.656	0,1	8	5.443	0,0	-78	49	-68
Cebada malteada (tn)	48.377	318	15,4	50.796	313	15,9	32.944	314	10,3	22.304	325	7,2	-32	4	-30
RESTANTES			3,2			1,9			0,9			1,6			
TOTAL AGREGACIÓN MAYOR			641,0			642,8			357,4			381,6			

TEXTILES, PRENDAS DE VESTIR, CURTIEMBRE, TALABARTERÍA, CUERO, PIELES Y CALZADO Valor en millones de US\$ fob												CLAVE 320			
Principales productos	2001			2002			ENERO - JULIO								
	Cantidad	Precio (US\$)	Valor	Cantidad	Precio (US\$)	Valor	2002			2003			% Var. 2003/2002		
							Cantidad	Precio (US\$)	Valor	Cantidad	Precio (US\$)	Valor	Cantidad	Precio (US\$)	Valor
Lana cardada o peinada (tn)	3.025	2.199	6,7	2.734	2.507	6,9	1.562	2.465	3,8	1.653	3.639	6,0	6	48	56
Telas															
Tela de lana (tn)	442	24.210	10,7	407	22.101	9,0	197	21.707	4,3	271	21.726	5,9	38	0	38
Tela de algodón teñida o con hilado de distintos colores excepto mezclilla (tn)	980	3.518	3,4	1.516	3.546	5,4	647	3.270	2,1	825	3.653	3,0	27	12	42
Mezclilla (denim) (tn)	8.995	2.597	23,4	7.880	2.549	20,1	4.656	2.482	11,6	3.941	2.514	9,9	-15	1	-14
Otras telas de algodón (tn)	196	10.019	2,0	134	7.626	1,0	108	6.212	0,7	46	9.011	0,4	-57	45	-38
Tela de lino (tn)	74	16.937	1,3	18	17.743	0,3	18	17.736	0,3	20	6.670	0,1	13	-62	-57
Tela de hilado de filamento sintético y artificial fabricado con tiras o formas similares (tn)	3.017	1.281	3,9	2.420	1.566	3,8	1.139	1.644	1,9	1.269	1.506	1,9	11	-8	2
Las demás telas de hilado de filamento sintético y artificial (tn)	214	8.336	1,8	103	7.481	0,8	47	8.404	0,4	70	6.633	0,5	49	-21	18
Hilado de fibra acrílica discontinua (tn)	1.665	4.766	7,9	1.106	4.056	4,5	751	4.204	3,2	882	3.536	3,1	18	-16	-1
Los demás tejidos de fibra discontinua de poliéster (tn)	791	11.444	9,1	599	12.307	7,4	360	11.799	4,2	506	11.821	6,0	41	0	41
Tela no tejida incluso impregnada o recubierta de peso superior a 150g/m² (tn)	1.051	6.129	6,4	702	6.545	4,6	447	6.326	2,8	336	7.653	2,6	-25	21	-9
Tela tejida impregnada o recubierta con materias plásticas (tn)	939	5.448	5,1	611	4.807	2,9	314	5.194	1,6	343	4.755	1,6	9	-8	0
Tejido de punto de fibra sintética o artificial (tn)	1.127	2.469	2,8	451	2.254	1,0	166	2.552	0,4	348	2.402	0,8	110	-6	98
Prendas de vestir															
Suéteres, chalecos y similares de punto (unidad)	-	-	3,2	275.561	10	2,7	125.056	9	1,2	119.081	7	0,9	-5	-20	-24
Prendas y complementos de vestir para bebé, de punto de algodón (tn)	146	29.937	4,4	136	32.104	4,4	97	32.092	3,1	17	33.354	0,6	-83	4	-82
Prendas de vestir interiores	-	-	2,5	-	-	2,7	-	-	1,4	-	-	1,5	-	-	4
Calzas, medias y calcetines (tn)	233	18.298	4,3	87	21.034	1,8	47	20.682	1,0	54	14.015	0,8	17	-32	-21
Trajos de lana o pelo fino para hombre o niño (unidad)	-	-	4,5	44.613	75	3,3	29.431	77	2,3	42.919	60	2,6	46	-23	13

EXPORTACIONES DE LOS PRINCIPALES PRODUCTOS CLASIFICADOS DE ACUERDO CON LA CIU
Enero - Julio 2003

Principales productos	CLAVE 320			TEXTILES, PRENDAS DE VESTIR, CURTIEMBRE, TALABARTERÍA, CUERO, PIELES Y CALZADO Valor en millones de US\$ fob											
	2001			2002			ENERO - JULIO						% Var. 2003/2002		
	Cantidad	Precio (US\$)	Valor	Cantidad	Precio (US\$)	Valor	2002			2003			Cantidad	Precio	Valor
							Cantidad	Precio (US\$)	Valor	Cantidad	Precio (US\$)	Valor			
Trajes de fibra sintética para hombre o niño (unidad)	-	-	1,9	19.310	43	0,8	12.745	43	0,5	6.314	33	0,2	-50	-22	-61
Chaquetas de lana o pelo fino para hombre o niño (unidad)	-	-	3,4	27.904	52	1,5	15.301	54	0,8	39.656	47	1,9	159	-14	124
Pantalones de lana o pelo fino para hombre o niño (unidad)	-	-	2,9	76.317	27	2,0	42.415	30	1,3	46.820	25	1,2	10	-15	-7
Chaquetas para mujer o niña de tejido plano (unidad)	-	-	1,4	32.165	27	0,9	26.297	27	0,7	7.804	30	0,2	-70	10	-67
Pantalones para mujer o niña de tejido plano (unidad)	-	-	1,5	121.573	13	1,6	73.887	12	0,9	171.356	8	1,3	132	-35	50
Camisas y blusas de tejido plano (unidad)	-	-	1,0	106.873	9	0,9	69.732	8	0,6	66.723	7	0,5	-4	-14	-17
Otras prendas de vestir exteriores de tejido plano (unidad)	-	-	3,8	212.047	14	3,1	119.637	18	2,2	152.822	15	2,3	28	-18	5
Calzado con parte superior de cuero (pares)	280.769	19	5,4	226.128	18	4,0	106.521	19	2,0	74.268	16	1,2	-30	-16	-41
Prendas y accesorios de vestir de peletería (kgn)	-	-	1,2	-	-	0,8	-	-	0,3	-	-	0,3	-	-	-1
Otros productos															
Ropa de cama (tn)	199	7.857	1,6	484	6.085	2,9	272	6.050	1,6	267	5.826	1,6	-2	-4	-6
Etiquetas y artículos similares, tejidas (tn)	53	46.987	2,5	54	44.407	2,4	27	45.681	1,2	34	41.341	1,4	25	-10	13
Sacos de polipropileno (tn)	3.172	1.385	4,4	2.713	1.442	3,9	1.342	1.527	2,0	3.246	1.355	4,4	142	-11	115
Cuero de vacuno y de equino (tn)	7.696	3.331	25,6	6.176	2.241	13,8	3.639	2.393	8,7	2.470	2.073	5,1	-32	-13	-41
RESTANTES			14,7			20,8			10,1			13,3			
TOTAL AGREGACIÓN MAYOR			174,4			142,1			79,2			82,9			

EXPORTACIONES DE LOS PRINCIPALES PRODUCTOS CLASIFICADOS DE ACUERDO CON LA CIU
Enero - Julio 2003

FORESTALES Y MUEBLES DE MADERA Valor en millones de US\$ fob												CLAVE 330				
Principales productos	2001			2002			ENERO - JULIO									
	Cantidad	Precio (US\$)	Valor	Cantidad	Precio (US\$)	Valor	2002			2003			% Var. 2003/2002			
							Cantidad	Precio (US\$)	Valor	Cantidad	Precio (US\$)	Valor	Cantidad	Precio	Valor	
Madera																
Chips de madera de conífera (tn)	117.520	31	3,6	94.125	27	2,5	35.079	29	1,0	27.076	27	0,7	-23	-7	-28	
Chips de madera distinta de la de conífera (tn)	2.805.933	52	144,5	2.274.164	53	120,1	1.240.943	56	69,6	1.578.458	49	76,9	27	-13	11	
Basas de pino radiata (m³)	51.913	99	5,1	51.132	91	4,6	32.091	84	2,7	38.239	105	4,0	19	25	48	
Madera aserrada de pino insigne (m³)	2.881.009	109	314,1	2.417.372	159	383,4	1.360.493	156	212,5	1.705.442	145	247,5	25	-7	16	
Madera aserrada de otras coníferas (m³)	4.750	239	1,1	2.392	222	0,5	1.608	198	0,3	8.552	263	2,3	432	33	607	
Madera aserrada distinta de la de conífera (m³)	22.865	528	12,1	19.798	526	10,4	12.219	518	6,3	12.653	532	6,7	4	3	6	
Chapas de madera (tn)	33.560	437	14,7	21.522	449	9,7	13.788	438	6,0	16.802	457	7,7	22	4	27	
Madera elaborada de conífera (tn)	137.563	1.089	149,8	176.976	1.089	192,7	104.062	1.069	111,2	117.826	1.024	120,6	13	-4	8	
Tableros de partículas de madera (tn)	46.274	196	9,1	60.509	196	11,8	34.311	195	6,7	37.741	207	7,8	10	6	17	
Tableros de fibra de madera (tn)	-	-	124,0	271.821	496	134,9	147.212	493	72,6	212.434	479	101,8	44	-3	40	
Madera contrachapada (m³)	-	-	58,3	322.446	279	89,9	184.061	273	50,2	301.910	186	56,1	64	-32	12	
Las demás maderas contrachapadas (tn)	484	1.185	0,6	641	1.183	0,8	327	1.126	0,4	845	922	0,8	158	-18	112	
Madera densificada (tn)	2.651	1.046	2,8	139	414	0,1	-	-	-	267	859	0,2	-	-	-	
Manufacturas de madera																
Cajas, jaulas, tambores y similares de madera (miles de unidades)	3.684	474	1,7	5.771	439	2,5	3.624	341	1,2	1.354	1.392	1,9	-63	308	52	
Palets de madera (miles de unidades)	1.260	8.405	10,6	2.486	5.748	14,3	1.605	5.791	9,3	1.352	5.282	7,1	-16	-9	-23	
Barriles, cubas, tinas y demás manufacturas de tonelería (tn)	-	-	2,7	417	10.419	4,3	305	10.860	3,3	283	9.860	2,8	-7	-9	-16	
Herramientas, monturas y mangos de herramientas de madera (tn)	2.456	1.452	3,6	2.736	1.502	4,1	1.535	1.515	2,3	1.666	1.570	2,6	8	4	12	
Obras de carpintería (tn)	72.583	1.238	89,8	74.894	1.290	96,6	44.872	1.234	55,4	36.880	1.302	48,0	-18	6	-13	
Adornos de madera (tn)	142	6.361	0,9	157	5.456	0,9	64	6.780	0,4	328	2.297	0,8	408	-66	72	
Las demás manufacturas de madera (tn)	5.112	964	4,9	2.192	1.390	3,0	1.304	1.334	1,7	879	1.595	1,4	-33	20	-19	
Palitos de madera para dulces (tn)	885	1.726	1,5	1.001	1.745	1,7	543	1.931	1,0	750	1.604	1,2	38	-17	15	

EXPORTACIONES DE LOS PRINCIPALES PRODUCTOS CLASIFICADOS DE ACUERDO CON LA CIU
Enero - Julio 2003

Principales productos	CLAVE 330			FORESTALES Y MUEBLES DE MADERA Valor en millones de US\$ fob											
	2001			2002			ENERO - JULIO						% Var. 2003/2002		
	Cantidad	Precio (US\$)	Valor	Cantidad	Precio (US\$)	Valor	2002			2003			Cantidad	Precio	Valor
							Cantidad	Precio (US\$)	Valor	Cantidad	Precio (US\$)	Valor			
Construcciones prefabricadas (tn)	-	-	5,2	2.847	1.675	4,8	1.729	1.540	2,7	392	979	0,4	-77	-36	-86
Muebles y accesorios															
Muebles de madera (unidades)	836.578	37	30,6	769.499	41	31,8	336.467	48	16,0	449.842	42	18,7	34	-13	17
Partes de muebles (tn)	-	-	15,0	11.359	1.863	21,2	6.703	1.862	12,5	4.236	1.869	7,9	-37	0	-37
Somieres y artículos de cama (tn)	-	-	1,6	330	4.803	1,6	119	4.413	0,5	131	5.378	0,7	10	22	34
Colchones (kgn)	9.231	64	0,6	11.524	80	0,9	7.931	85	0,7	24.063	50	1,2	203	-41	80
RESTANTES			5,7			5,5			3,8			4,0			
TOTAL AGREGACIÓN MAYOR			1.014,2			1.154,8			650,5			732,0			

EXPORTACIONES DE LOS PRINCIPALES PRODUCTOS CLASIFICADOS DE ACUERDO CON LA CIU
Enero - Julio 2003

PAPEL, CELULOSA Y DERIVADOS Valor en millones de US\$ fob										CLAVE 340					
Principales productos	2001			2002			ENERO - JULIO								
	Cantidad	Precio (US\$)	Valor	Cantidad	Precio (US\$)	Valor	2002			2003			% Var. 2003/2002		
							Cantidad	Precio (US\$)	Valor	Cantidad	Precio (US\$)	Valor	Cantidad	Precio	Valor
Celulosa															
Celulosa cruda de conifera (tn)	431.606	319	137,6	455.225	295	134,5	252.920	301	76,2	198.358	366	72,7	-22	22	-5
Celulosa blanqueada y semiblanqueada de conifera (tn)	1.330.820	379	504,0	1.457.875	338	493,4	921.355	315	290,5	780.871	425	331,5	-15	35	14
Celulosa blanqueada y semiblanqueada distinta de la de conifera (tn)	410.282	366	150,2	450.445	417	187,9	206.621	434	89,8	252.807	437	110,4	22	1	23
Papel y cartón															
Papel o cartón para reciclar (tn)	10.715	149	1,6	8.962	122	1,1	4.036	111	0,4	1.493	82	0,1	-63	-26	-73
Papel para periódico (tn)	175.432	627	110,0	226.885	390	88,5	137.164	392	53,8	129.238	397	51,3	-6	1	-5
Papel para escritura, dibujo o impresión, fibra superior a 10% (tn)	18.319	709	13,0	16.557	519	8,6	7.503	498	3,7	14.985	494	7,4	100	-1	98
Papel <i>tissue</i> (tn)	1.606	692	1,1	1.905	795	1,5	298	833	0,2	2.007	760	1,5	574	-9	515
Papel y cartón kraft, sin estucar (tn)	18.256	514	9,4	27.728	411	11,4	11.594	496	5,8	17.936	448	8,0	55	-10	40
Papel estucado multicapas (tn)	102.428	683	70,0	125.489	644	80,8	65.266	650	42,5	91.856	660	60,6	41	1	43
Papel higiénico (tn)	1.278	953	1,2	1.216	996	1,2	621	930	0,6	1.070	1.181	1,3	72	27	119
Pañuelos y toallitas de papel (tn)	1.806	1.575	2,8	1.223	1.633	2,0	675	1.500	1,0	842	1.840	1,5	25	23	53
Manteles y servilletas de papel (tn)	1.557	1.128	1,8	1.677	1.003	1,7	708	1.049	0,7	733	955	0,7	4	-9	-6
Bandejas, platos y vasos de papel (tn)	845	2.645	2,2	100	2.527	0,3	73	2.509	0,2	43	2.466	0,1	-41	-2	-42
Cajas de cartón (tn)	5.120	1.235	6,3	3.744	1.157	4,3	2.966	1.066	3,2	5.011	596	3,0	69	-44	-6
Sacos (bolsas) (tn)	5.139	1.116	5,7	8.847	1.012	9,0	4.558	1.002	4,6	4.680	1.032	4,8	3	3	6
Impresos															
Impresos para registro (tn)	2.433	3.226	7,8	3.965	2.171	8,6	3.323	1.512	5,0	3.332	1.519	5,1	0	0	1
Etiquetas de papel o cartón (tn)	189	8.588	1,6	63	14.104	0,9	50	13.394	0,7	33	15.142	0,5	-33	13	-25
Libros (tn)	1.004	6.380	6,4	823	4.911	4,0	522	4.542	2,4	721	4.554	3,3	38	0	38
Diccionarios y enciclopedias (tn)	467	4.805	2,2	363	4.464	1,6	298	4.633	1,4	587	3.091	1,8	97	-33	31
Diarios y publicaciones periódicas (tn)	5.147	3.231	16,6	2.005	2.684	5,4	1.164	2.995	3,5	604	2.545	1,5	-48	-15	-56
Los demás folletos e impresos (tn)	14.167	1.701	24,1	6.616	1.760	11,6	5.406	1.739	9,4	644	2.299	1,5	-88	32	-84

EXPORTACIONES DE LOS PRINCIPALES PRODUCTOS CLASIFICADOS DE ACUERDO CON LA CIU
Enero - Julio 2003

Principales productos	CLAVE 340			PAPEL, CELULOSA Y DERIVADOS Valor en millones de US\$ fob											
	2001			2002			ENERO - JULIO								
							2002			2003			% Var. 2003/2002		
	Cantidad	Precio (US\$)	Valor	Cantidad	Precio (US\$)	Valor	Cantidad	Precio (US\$)	Valor	Cantidad	Precio (US\$)	Valor	Cantidad	Precio	Valor
Planos y dibujos originales hechos a mano (kgn)	-	-	1,1	-	-	0,0	-	-	0,0	-	-	0,5	-	-	2.236
Sellos de correo (tn)	234	15.846	3,7	203	38.932	7,9	187	38.673	7,2	6	22.628	0,1	-97	-41	-98
Impresos publicitarios y catálogos (tn)	1.005	5.757	5,8	1.035	4.620	4,8	436	5.327	2,3	608	4.455	2,7	39	-16	17
Los demás impresos (tn)	279	7.588	2,1	409	13.644	5,6	222	15.324	3,4	339	12.420	4,2	53	-19	24
Otros productos															
Pañales para bebé, tampones higiénicos y similares (tn)	8.037	2.759	22,2	8.903	2.354	21,0	4.744	2.491	11,8	6.603	2.255	14,9	39	-9	26
RESTANTES			14,9			17,7			8,7			14,6			
TOTAL AGREGACIÓN MAYOR			1.125,8			1.115,2			628,9			705,7			

EXPORTACIONES DE LOS PRINCIPALES PRODUCTOS CLASIFICADOS DE ACUERDO CON LA CIU
Enero - Julio 2003

PRODUCTOS QUÍMICOS BÁSICOS Y PREPARADOS, PETRÓLEO Y DERIVADOS, CAUCHO Y PLÁSTICO												CLAVE 350				
Valor en millones de US\$ fob																
Principales productos	2001			2002			ENERO - JULIO									
	Cantidad	Precio (US\$)	Valor	Cantidad	Precio (US\$)	Valor	2002			2003			% Var. 2003/2002			
							Cantidad	Precio (US\$)	Valor	Cantidad	Precio (US\$)	Valor	Cantidad	Precio	Valor	
Combustibles (*)																
Combustible para motor a reacción (tn)	56.947	180	10,2	2.375	192	0,5	2.375	192	0,5	5.602	326	1,8	136	70	301	
Gasolina para motor de vehículo terrestre (tn)	773.495	164	126,8	417.721	220	91,9	180.593	197	35,6	448.801	241	108,1	149	22	204	
Éteres de petróleo (nafta solvente, bencina de extracción) (tn)	60.275	123	7,4	53.514	207	11,1	28.991	190	5,5	26.334	222	5,9	-9	17	6	
Petróleo diésel (tn)	311.440	180	56,1	291.172	201	58,5	116.490	177	20,6	150.234	283	42,6	29	60	107	
Aceite combustible residual pesado (fuel oil) (tn)	260.136	104	27,0	163.105	102	16,7	123.460	89	11,0	228.483	141	32,1	85	57	191	
Aceite lubricante terminado (tn)	4.977	940	4,7	2.300	1.031	2,4	1.561	1.024	1,6	560	1.258	0,7	-64	23	-56	
Gas propano, licuado (tn)	22.729	260	5,9	7	980	0,0	7	980	0,0	15.862	219	3,5	219.107	-78	48.807	
Gas butano, licuado (tn)	94.574	154	14,6	113.579	146	16,6	57.245	110	6,3	78.085	222	17,4	36	103	176	
Mezclas bituminosas a base de asfalto de betún natural (tn)	6.289	297	1,9	6.128	296	1,8	5.606	297	1,7	660	296	0,2	-88	0	-88	
Productos químicos																
Ácido bórico, óxido de boro (tn)	44.671	390	17,4	53.070	355	18,9	29.172	383	11,2	38.247	374	14,3	31	-2	28	
Óxido e hidróxido de molibdeno (tn)	3.907	6.130	23,9	2.734	7.079	19,4	1.746	6.789	11,9	1.966	8.314	16,3	13	22	38	
Cloruro de potasio (tn)	92.605	102	9,4	65.228	88	5,8	49.796	95	4,7	61.819	104	6,4	24	9	36	
Los demás cloruros (tn)	1.654	1.818	3,0	1.456	1.651	2,4	873	1.648	1,4	1.083	1.579	1,7	24	-4	19	
Yoduro de potasio y yoduro de sodio (kgn)	259.926	15	4,0	703.049	12	8,7	193.964	14	2,7	737.938	12	9,1	280	-13	231	
Yodato de potasio y yodato de calcio (kgn)	355.936	12	4,4	440.940	12	5,3	256.600	12	3,1	198.100	11	2,2	-23	-7	-29	
Sulfato de cobre (tn)	3.691	539	2,0	4.452	500	2,2	2.619	499	1,3	2.859	505	1,4	9	1	10	
Nitrato de potasio (tn)	441.960	238	105,2	480.702	212	102,0	254.155	214	54,4	292.781	233	68,3	15	9	26	
Molibdato (principalmente de amonio o de sodio) (tn)	1.985	4.866	9,7	1.307	5.857	7,7	634	5.740	3,6	633	7.175	4,5	0	25	25	
Perrenato de amonio (kgn)	1.082	960	1,0	1.152	955	1,1	288	956	0,3	1.711	884	1,5	494	-8	449.	
Fosfuros (tn)	180	6.447	1,2	189	6.658	1,3	133	6.780	0,9	135	7.696	1,0	2	14	15	
Alcohol metílico (tn)	2.819.619	120	338,3	2.878.007	116	335,0	1.670.691	99	164,9	1.564.649	186	291,2	-6	89	77	

(*) No incluye combustibles adquiridos en puerto por medios de transporte.

EXPORTACIONES DE LOS PRINCIPALES PRODUCTOS CLASIFICADOS DE ACUERDO CON LA CIU
Enero - Julio 2003

Principales productos	CLAVE 350			PRODUCTOS QUÍMICOS BÁSICOS Y PREPARADOS, PETRÓLEO Y DERIVADOS, CAUCHO Y PLÁSTICO Valor en millones de US\$ fob											
	2001			2002			ENERO - JULIO						% Var. 2003/2002		
	Cantidad	Precio (US\$)	Valor	Cantidad	Precio (US\$)	Valor	2002			2003			Cantidad	Precio	Valor
							Cantidad	Precio (US\$)	Valor	Cantidad	Precio (US\$)	Valor			
Pentaeritritol (tn)	7.157	1.078	7,7	12.539	987	12,4	6.710	990	6,6	6.292	1.136	7,1	-6	15	8
Formiato de sodio (tn)	5.175	264	1,4	6.730	245	1,6	3.795	251	1,0	5.169	249	1,3	36	-1	35
Ácidos policarboxílicos (anhídridos y derivados) aromáticos (tn)	7.088	842	6,0	10.787	802	8,7	6.227	794	4,9	4.910	926	4,5	-21	17	-8
Ácido tartárico sus sales y ésteres (tn)	2.649	3.552	9,4	1.524	2.886	4,4	706	3.084	2,2	869	2.932	2,5	23	-5	17
Ditiocarbonato (Xantato y Xantogenato) (tn)	884	1.364	1,2	722	1.244	0,9	485	1.247	0,6	266	1.218	0,3	-45	-2	-47
Tiocarbomato y ditiocarbomato (tn)	240	3.419	0,8	98	2.748	0,3	76	2.763	0,2	71	2.329	0,2	-6	-16	-21
Medicamentos de uso humano para la venta al por menor (tn)	3.612	10.960	39,6	3.087	14.266	44,0	1.806	14.372	26,0	1.621	16.328	26,5	-10	14	2
Nitrato de amonio (tn)	63.540	212	13,5	64.715	194	12,6	35.805	195	7,0	31.609	201	6,3	-12	3	-9
Sulfato de potasio (tn)	157.438	152	23,9	158.663	145	23,1	79.650	158	12,6	83.446	149	12,4	5	-6	-1
Abono mineral o químico con los elementos nitrógeno, fósforo y potasio (tn)	2.406	573	1,4	2.197	544	1,2	1.533	562	0,9	1.072	546	0,6	-30	-3	-32
Los demás abonos de la posición 3105, en envases de contenido inferior o igual a 10 kgn (tn)	58.225	236	13,8	23.435	173	4,1	14.356	193	2,8	16.956	183	3,1	18	-5	12
Los demás abonos (tn)	8.241	318	2,6	9.914	259	2,6	3.541	296	1,0	5.151	275	1,4	45	-7	35
Insecticida de uso agrícola y doméstico (kgn)	274.160	14	3,8	275.003	13	3,7	171.384	12	2,0	172.513	15	2,6	1	27	28
Fungicida de uso agrícola y doméstico (tn)	4.615	1.879	8,7	3.581	2.114	7,6	1.929	2.048	4,0	2.743	1.780	4,9	42	-13	24
Herbicida de uso agrícola y doméstico (tn)	395	8.707	3,4	272	9.428	2,6	141	8.211	1,2	44	14.970	0,7	-69	82	-43
Materias colorantes de origen vegetal o animal (kgn)	83.403	13	1,1	300.000	6	1,8	177.340	6	1,0	70.093	11	0,8	-60	94	-23
Pintura y barniz no acuosos (tn)	526	2.830	1,5	285	2.776	0,8	168	2.829	0,5	214	2.807	0,6	27	-1	26
Tinta de imprenta (tn)	397	4.077	1,6	369	4.585	1,7	195	4.965	1,0	179	4.877	0,9	-8	-2	-10
Aceite esencial (tn)	807	1.856	1,5	698	2.203	1,5	357	3.003	1,1	677	2.591	1,8	90	-14	64
Mezcla de aceites esenciales (tn)	407	9.622	3,9	561	7.947	4,5	307	8.071	2,5	322	6.185	2,0	5	-23	-20
Perfumes (tn)	295	9.782	2,9	392	9.368	3,7	255	9.281	2,4	184	8.983	1,7	-28	-3	-30

EXPORTACIONES DE LOS PRINCIPALES PRODUCTOS CLASIFICADOS DE ACUERDO CON LA CIU
Enero - Julio 2003

PRODUCTOS QUÍMICOS BÁSICOS Y PREPARADOS, PETRÓLEO Y DERIVADOS, CAUCHO Y PLÁSTICO Valor en millones de US\$ fob													CLAVE 350		
Principales productos	2001			2002			ENERO - JULIO								
	Cantidad	Precio (US\$)	Valor	Cantidad	Precio (US\$)	Valor	2002			2003			% Var. 2003/2002		
							Cantidad	Precio (US\$)	Valor	Cantidad	Precio (US\$)	Valor	Cantidad	Precio (US\$)	Valor
Preparaciones para el maquillaje (tn)	4.902	4.305	21,1	3.747	4.150	15,5	1.986	4.160	8,3	1.457	5.058	7,4	-27	22	-11
Preparaciones capilares (tn)	5.514	1.835	10,1	7.292	1.790	13,0	4.208	1.758	7,4	4.735	1.627	7,7	13	-7	4
Preparaciones para el higiene bucal o dental (tn)	3.631	2.620	9,5	3.417	2.348	8,0	2.066	2.415	5,0	1.302	2.162	2,8	-37	-10	-44
Extractos de quillay y otros extractos (tn)	198	13.328	2,6	234	12.373	2,9	133	12.152	1,6	203	8.973	1,8	52	-26	12
Desodorantes corporales (tn)	1.849	11.224	20,8	1.935	10.702	20,7	1.013	10.545	10,7	1.347	10.284	13,9	33	-2	30
Preparaciones tensoactivas acondicionadas para la venta al por menor (tn)	1.033	1.255	1,3	14	2.619	0,0	11	2.279	0,0	4	5.386	0,0	-68	136	-24
Betún para calzado (tn)	352	4.003	1,4	265	3.881	1,0	164	3.850	0,6	132	3.719	0,5	-19	-3	-22
Hilado de filamento continuo de poliamidas (tn)	2.121	3.696	7,8	2.011	3.250	6,5	1.101	3.509	3,9	1.258	3.162	4,0	14	-10	3
Peptona y sus derivados (tn)	1.678	1.383	2,3	1.633	1.287	2,1	847	1.347	1,1	1.321	1.158	1,5	56	-14	34
Cola o adhesivos para venta al por menor (tn)	546	2.826	1,5	540	2.259	1,2	301	2.272	0,7	401	5.004	2,0	33	120	194
Adhesivos a base de caucho o de materias plásticas (tn)	1.404	1.334	1,9	2.074	1.252	2,6	871	1.356	1,2	1.771	1.056	1,9	103	-22	58
Explosivos preparados, excepto pólvora de proyección (tn)	411	2.531	1,0	885	2.994	2,6	319	2.996	1,0	802	3.339	2,7	151	11	180
Cordón detonante (tn)	201	11.068	2,2	259	9.847	2,6	152	9.818	1,5	84	9.654	0,8	-45	-2	-46
Cebos y cápsulas fulminantes (kgn)	68	27.737	1,9	78	28.177	2,2	48	26.335	1,3	28	38.656	1,1	-42	47	-15
Detonadores para explosivos (kgn)	233.053	23	5,3	231.548	20	4,6	99.659	22	2,2	303.859	21	6,3	205	-4	192
Materias minerales naturales activadas (tn)	4.741	368	1,7	8.320	354	2,9	3.879	350	1,4	5.918	339	2,0	53	-3	48
Fósforos, cerillas (tn)	684	3.395	2,3	301	2.783	0,8	167	2.936	0,5	107	3.156	0,3	-36	7	-31
Polietileno de baja densidad (tn)	17.602	772	13,6	17.368	638	11,1	10.377	617	6,4	11.722	736	8,6	13	19	35
Polipropileno en formas primarias (tn)	48.262	596	28,8	38.126	568	21,7	23.977	542	13,0	22.501	692	15,6	-6	28	20
Poliestireno expansible (tn)	2.687	1.076	2,9	2.768	935	2,6	1.480	921	1,4	2.120	1.044	2,2	43	13	62
Polímero acrílico en formas primarias (tn)	3.616	1.006	3,6	3.568	984	3,5	2.152	1.006	2,2	2.114	1.137	2,4	-2	13	11

EXPORTACIONES DE LOS PRINCIPALES PRODUCTOS CLASIFICADOS DE ACUERDO CON LA CIU
Enero - Julio 2003

Principales productos	CLAVE 350			PRODUCTOS QUÍMICOS BÁSICOS Y PREPARADOS, PETRÓLEO Y DERIVADOS, CAUCHO Y PLÁSTICO Valor en millones de US\$ fob											
	2001			2002			ENERO - JULIO						% Var. 2003/2002		
	Cantidad	Precio (US\$)	Valor	Cantidad	Precio (US\$)	Valor	2002			2003			Cantidad	Precio	Valor
							Cantidad	Precio (US\$)	Valor	Cantidad	Precio (US\$)	Valor			
Los demás poliésteres no saturados (tn)	1.408	1.345	1,9	1.564	1.328	2,1	855	1.346	1,2	918	1.291	1,2	7	-4	3
Resina ureica (tn)	1.142	1.305	1,5	959	1.244	1,2	504	1.336	0,7	580	1.215	0,7	15	-9	5
Ácido alginico, sus sales y ésteres (tn)	578	6.489	3,7	639	6.781	4,3	328	6.662	2,2	338	6.986	2,4	3	5	8
Agaragar (tn)	2.345	14.408	33,8	2.407	13.499	32,5	1.387	13.841	19,2	1.371	12.894	17,7	-1	-7	-8
Los demás mucilagos y espesativos de origen vegetal (tn)	2.879	7.438	21,4	3.452	7.253	25,0	1.911	7.245	13,8	1.809	7.193	13,0	-5	-1	-6
Reactivos para diagnóstico de laboratorios (kgn)	16.337	75	1,2	13.451	90	1,2	7.159	88	0,6	10.263	89	0,9	43	1	45
Preparaciones para la concentración de mineral (tn)	1.526	2.199	3,4	1.425	2.415	3,4	779	2.465	1,9	706	2.178	1,5	-9	-12	-20
Los demás productos y residuos químicos (tn)	3.926	652	2,6	3.089	738	2,3	1.277	1.043	1,3	1.149	1.216	1,4	-10	17	5
Neumáticos para automóvil (unidades)	1.510.049	26	38,9	2.149.891	22	46,8	1.187.381	22	26,4	1.657.434	19	31,3	40	-15	18
Neumáticos para autobús y camión (unidades)	217.118	66	14,4	294.602	58	17,2	170.374	59	10,0	163.011	58	9,4	-4	-1	-6
Los demás neumáticos (principalmente para camioneta) (unidades)	583.391	38	22,3	488.354	36	17,5	328.205	36	11,7	235.616	34	8,1	-28	-3	-31
Tubos rígidos, de materia plástica artificial (tn)	-	-	1,8	412	1.716	0,7	282	1.748	0,5	918	1.228	1,1	225	-30	128
Tubos flexibles, de materia plástica artificial (tn)	-	-	2,7	882	2.196	1,9	241	3.305	0,8	354	2.291	0,8	47	-31	2
Accesorios para tubería, de materia plástica artificial (tn)	-	-	3,9	268	14.877	4,0	155	15.596	2,4	207	13.434	2,8	34	-14	15
Placas, hojas, bandas, cintas y películas autoadhesivas, de plástico, incluso en rollos (tn)	523	6.320	3,3	340	6.025	2,0	232	6.854	1,6	257	8.015	2,1	11	17	30
Placas, hojas, películas, bandas y láminas de polietileno (tn)	7.190	1.709	12,3	7.863	1.543	12,1	4.414	1.567	6,9	6.328	1.447	9,2	43	-8	32
Placas, hojas, películas, bandas y láminas de polipropileno (tn)	6.583	1.944	12,8	9.642	1.714	16,5	4.277	1.731	7,4	10.458	1.575	16,5	145	-9	122
Las demás placas de plástico (tn)	550	4.765	2,6	755	4.336	3,3	363	4.082	1,5	492	4.643	2,3	35	14	54

EXPORTACIONES DE LOS PRINCIPALES PRODUCTOS CLASIFICADOS DE ACUERDO CON LA CIU
Enero - Julio 2003

PRODUCTOS QUÍMICOS BÁSICOS Y PREPARADOS, PETRÓLEO Y DERIVADOS, CAUCHO Y PLÁSTICO Valor en millones de US\$ fob												CLAVE 350			
Principales productos	2001			2002			ENERO - JULIO								
	Cantidad	Precio (US\$)	Valor	Cantidad	Precio (US\$)	Valor	2002			2003			% Var. 2003/2002		
							Cantidad	Precio (US\$)	Valor	Cantidad	Precio (US\$)	Valor	Cantidad	Precio	Valor
Envases, tapas, cápsulas y similares, de materia plástica artificial (tn)	-	-	33,8	32.506	1.044	33,9	26.232	790	20,7	21.776	1.107	24,1	-17	40	16
Vajillas, artículos de higiene o de tocador, de materia plástica artificial (tn)	-	-	3,4	1.270	1.585	2,0	958	1.148	1,1	610	2.482	1,5	-36	116	38
Muebles de plástico (tn)	-	-	1,1	175	4.443	0,8	82	5.289	0,4	66	3.333	0,2	-20	-37	-50
Calzado impermeable de caucho o plástico (miles de pares)	251	5.880	1,5	187	5.227	1,0	101	5.183	0,5	125	4.754	0,6	23	-8	13
Los demás calzados (miles de pares)	261	4.310	1,1	226	4.154	0,9	118	4.113	0,5	315	3.053	1,0	167	-26	98
Las demás manufacturas de plástico (tn)	-	-	5,0	1.490	3.530	5,3	942	2.870	2,7	732	3.632	2,7	-22	27	-2
RESTANTES			259,0			277,1			172,5			170,0			
TOTAL AGREGACIÓN MAYOR			1.556,8			1.496,2			804,2			1.120,3			

EXPORTACIONES DE LOS PRINCIPALES PRODUCTOS CLASIFICADOS DE ACUERDO CON LA CIU
Enero - Julio 2003

Principales productos	CLAVE 360			PRODUCTOS DE BARRO, LOZA Y PORCELANA, VIDRIO Y PRODUCTOS NO METÁLICOS Valor en millones de US\$ fob											
	2001			2002			ENERO - JULIO								
							2002			2003			% Var. 2003/2002		
	Cantidad	Precio (US\$)	Valor	Cantidad	Precio (US\$)	Valor	Cantidad	Precio (US\$)	Valor	Cantidad	Precio (US\$)	Valor	Cantidad	Precio	Valor
Guarniciones de fricción a base de amianto u otro material (tn)	415	4.841	2,0	576	4.079	2,4	328	4.026	1,3	343	3.748	1,3	5	-7	-2
Artefactos sanitarios de cerámica (miles de unidades)	1.063	12.330	13,1	1.003	13.211	13,3	516	12.897	6,7	538	13.617	7,3	4	6	10
Artículos de porcelana de uso doméstico (tn)	-	-	0,9	303	2.748	0,8	200	2.560	0,5	136	2.992	0,4	-32	17	-20
Aisladores eléctricos de cerámica (tn)	-	-	2,8	1.998	1.137	2,3	1.141	1.141	1,3	825	1.089	0,9	-28	-5	-31
Vidrio estirado y flotado sin armar (miles de m²)	-	-	15,2	4.352	3.161	13,8	1.912	3.431	6,6	3.228	2.817	9,1	69	-18	39
Vidrio de seguridad	-	-	1,4	-	-	1,4	-	-	0,9	-	-	0,9	-	-	2
Espejos de vidrio (tn)	-	-	1,4	2.894	485	1,4	1.459	526	0,8	2.410	462	1,1	65	-12	45
Ampollas y botellas de vidrio (tn)	1.465	859	1,3	2.405	585	1,4	1.162	614	0,7	2.211	422	0,9	90	-31	31
Frascos de vidrio (tn)	1.348	1.735	2,3	1.098	1.402	1,5	597	1.563	0,9	768	961	0,7	29	-38	-21
Manufacturas de fibra de vidrio (tn)	488	1.905	0,9	274	1.539	0,4	77	1.844	0,1	348	1.232	0,4	353	-33	202
Cal viva (tn)	41.002	59	2,4	9.701	56	0,5	8.100	58	0,5	3.430	49	0,2	-58	-16	-65
Manufacturas de yeso fraguable (tn)	28.397	127	3,6	28.869	119	3,4	10.103	113	1,1	26.115	125	3,3	158	11	186
Celdas electrolíticas de concreto polimérico (tn)	855	1.225	1,0	1.427	999	1,4	884	1.148	1,0	324	832	0,3	-63	-28	-73
RESTANTES			4,3			7,1			3,4			8,0			
TOTAL AGREGACIÓN MAYOR			52,7			51,1			25,8			34,8			

INDUSTRIAS BÁSICAS DEL HIERRO Y ACERO, INDUSTRIA BÁSICA DE METALES NO FERROSOS												CLAVE 370			
Valor en millones de US\$ fob															
Principales productos	2001			2002			ENERO - JULIO								
	Cantidad	Precio (US\$)	Valor	Cantidad	Precio (US\$)	Valor	2002			2003			% Var. 2003/2002		
							Cantidad	Precio (US\$)	Valor	Cantidad	Precio (US\$)	Valor	Cantidad	Precio (US\$)	Valor
Industria del acero y del hierro															
Chatarra de hierro (tn)	8.212	253	2,1	25.875	150	3,9	6.484	241	1,6	15.038	204	3,1	132	-15	96
Ferromolibdeno (tn)	2.491	4.499	11,2	3.094	5.209	16,1	1.872	4.836	9,1	2.726	7.431	20,3	46	54	124
Ferroaleaciones (tn)	1.733	1.703	3,0	533	1.434	0,8	308	1.539	0,5	120	1.224	0,1	-61	-20	-69
Palanquillas de acero (tn)	10.354	187	1,9	-	-	-	-	-	-	3.509	157	0,6	-	-	-
Bobinas de acero sin alear ni revestir laminadas en frío (tn)	16.262	311	5,1	75.437	331	25,0	29.072	287	8,4	50.260	378	19,0	73	32	127
Productos laminados planos de acero, chapados o revestidos, ancho superior o igual a 600 mm (tn)	2.180	726	1,6	10.748	429	4,6	5.940	402	2,4	3.175	611	1,9	-47	52	-19
Alambrón de acero sin alear (tn)	4.645	243	1,1	7.936	214	1,7	7.936	214	1,7	-	-	-	-	-	-
Barras de hierro sin alear (tn)	14.840	273	4,0	17.321	245	4,3	6.033	249	1,5	9.977	266	2,7	65	7	77
Perfiles de hierro sin alear (tn)	6.139	378	2,3	3.264	391	1,3	2.553	370	0,9	3.399	335	1,1	33	-9	21
Productos de acero laminados en frío (tn)	71	1.608	0,1	129	951	0,1	49	1.315	0,1	104	1.005	0,1	112	-24	62
Barras y perfiles de acero aleado (tn)	1.013	1.009	1,0	1.136	938	1,1	512	1.024	0,5	227	2.016	0,5	-56	97	-13
Tubos de acero con costura (tn)	12.243	572	7,0	9.521	528	5,0	4.310	527	2,3	6.772	446	3,0	57	-15	33
Bolas y artículos similares para molinos de hierro o acero (tn)	6.588	421	2,8	5.121	383	2,0	3.038	393	1,2	726	343	0,2	-76	-13	-79
Bolas de acero y artículos similares para molinos (tn)	61.677	461	28,5	73.690	458	33,8	49.770	457	22,8	31.688	450	14,3	-36	-2	-37
Industria de metales no ferrosos															
Ceniza y residuos (excepto de siderurgia) (tn)	1.562	46.300	72,3	20.240	3.268	66,1	19.625	2.257	44,3	691	53.936	37,3	-96	2290	-16
Chatarra de cobre (tn)	-	-	9,7	17.538	1.440	25,2	5.570	1.191	6,6	15.926	1.514	24,1	186	27	263
Barras y perfiles de cobre (tn)	3.339	2.016	6,7	3.938	1.759	6,9	1.936	1.807	3,5	2.463	1.679	4,1	27	-7	18
Alambre de cobre (tn)	36.825	1.851	68,2	37.369	1.744	65,2	25.460	1.757	44,7	24.102	1.832	44,1	-5	4	-1
Chapas gruesas de cobre (tn)	9.607	2.296	22,1	10.471	2.091	21,9	6.324	2.100	13,3	7.512	2.128	16,0	19	1	20
Chapas delgadas de cobre (tn)	523	2.934	1,5	370	2.703	1,0	257	2.750	0,7	283	2.681	0,8	10	-3	7
Tubos de cobre (tn)	6.912	2.648	18,3	5.395	2.460	13,3	3.154	2.463	7,8	3.342	2.538	8,5	6	3	9

Principales productos	CLAVE 370			INDUSTRIAS BÁSICAS DEL HIERRO Y ACERO, INDUSTRIA BÁSICA DE METALES NO FERROSOS Valor en millones de US\$ fob											
	2001			2002			ENERO - JULIO						% Var. 2003/2002		
	Cantidad	Precio (US\$)	Valor	Cantidad	Precio (US\$)	Valor	2002			2003			Cantidad	Precio	Valor
							Cantidad	Precio (US\$)	Valor	Cantidad	Precio (US\$)	Valor			
Accesorios de cobre para tubería (tn)	90	6.702	0,6	180	5.037	0,9	69	5.629	0,4	100	6.592	0,7	46	17	71
Cable de cobre desnudo (tn)	478	2.235	1,1	583	2.176	1,3	482	2.183	1,1	22	2.525	0,1	-96	16	-95
Chatarra de aluminio (tn)	-	-	7,9	11.838	1.043	12,4	7.114	1.052	7,5	7.016	1.130	7,9	-1	7	6
Barras y perfiles de aluminio sin alear (tn)	318	3.537	1,1	244	2.869	0,7	118	3.160	0,4	235	2.719	0,6	99	-14	71
Hojas y tiras de aluminio (tn)	716	5.834	4,2	842	5.438	4,6	522	5.520	2,9	901	5.204	4,7	73	-6	63
Plomo en bruto (tn)	-	-	0,9	1.930	373	0,7	1.152	397	0,5	1.353	360	0,5	17	-9	7
RESTANTES			9,7			9,1			4,5			5,1			
TOTAL AGREGACIÓN MAYOR			295,9			328,8			190,8			221,3			

EXPORTACIONES DE LOS PRINCIPALES PRODUCTOS CLASIFICADOS DE ACUERDO CON LA CIU
Enero - Julio 2003

PRODUCTOS MÉTALICOS, MAQUINARIA, EQUIPOS, MATERIAL ELÉCTRICO, INSTRUMENTOS DE MEDIDA Valor en millones de US\$ fob													CLAVES 381-382-383		
Principales productos	2001			2002			ENERO - JULIO								
	Cantidad	Precio (US\$)	Valor	Cantidad	Precio (US\$)	Valor	2002			2003			% Var. 2003/2002		
							Cantidad	Precio (US\$)	Valor	Cantidad	Precio (US\$)	Valor	Cantidad	Precio	Valor
Productos metálicos															
Alambre de hierro sin alear (tn)	6.270	536	3,4	3.534	541	1,9	1.687	579	1,0	2.158	527	1,1	28	-9	16
Alambre de los demás aceros (tn)	2.765	784	2,2	2.493	748	1,9	1.477	769	1,1	2.294	713	1,6	55	-7	44
Construcciones y sus partes de hierro o de acero (tn)	4.261	1.574	6,7	4.363	1.406	6,1	2.861	1.382	4,0	2.303	1.333	3,1	-20	-4	-22
Barriles, tambores, bidones de acero (tn)	-	-	3,5	3.094	1.071	3,3	1.855	1.041	1,9	2.101	986	2,1	13	-5	7
Cable de acero (tn)	2.149	1.216	2,6	2.074	1.203	2,5	999	1.234	1,2	2.131	1.102	2,3	113	-11	91
Puntas, clavos y grapas (tn)	8.237	571	4,7	8.550	573	4,9	4.863	572	2,8	5.847	576	3,4	20	1	21
Tornillos, pernos, tuercas y artículos similares de acero (tn)	2.171	1.549	3,4	1.328	1.805	2,4	677	2.008	1,4	1.118	1.284	1,4	65	-36	6
Ollas, sartenes y teteras de acero enlozado (tn)	807	4.165	3,4	609	5.009	3,0	366	5.168	1,9	391	4.411	1,7	7	-15	-9
Las demás manufacturas de acero (tn)	4.364	1.620	7,1	2.874	1.147	3,3	1.540	1.166	1,8	2.163	924	2,0	40	-21	11
Cospeles de cobre (tn)	3.234	3.984	12,9	1.397	3.076	4,3	777	3.001	2,3	1.302	2.904	3,8	68	-3	62
Construcción y sus partes de aluminio (tn)	1.089	7.223	7,9	804	4.798	3,9	787	4.813	3,8	43	7.086	0,3	-95	47	-92
Depósitos, envases y recipientes similares de aluminio (tn)	-	-	3,6	1.004	1.979	2,0	852	1.164	1,0	334	5.433	1,8	-61	367	83
Manufacturas de galio, hafnio, indio (kgn)	15.746	1.059	16,7	17.761	999	17,7	10.702	987	10,6	7.787	1.115	8,7	-27	13	-18
Guarniciones, herrajes y artículos similares de metal (tn)	1.747	1.920	3,4	287	3.343	1,0	202	2.200	0,4	100	5.446	0,5	-51	148	22
Tapones y tapas de metales comunes (tn)	1.143	1.963	2,2	945	2.068	2,0	800	1.878	1,5	354	2.433	0,9	-56	30	-43
Alambre, varillas, tubos y artículos similares (tn)	4.084	829	3,4	5.355	821	4,4	2.949	829	2,4	4.111	841	3,5	39	1	41
Válvulas y artículos de grifería para uso doméstico, automotriz y similares (tn)	-	-	10,1	1.382	7.956	11,0	813	8.052	6,5	825	7.753	6,4	1	-4	-2
Las demás válvulas y artículos de grifería (tn)	-	-	1,3	215	10.126	2,2	137	9.911	1,4	120	9.469	1,1	-12	-4	-16
Maquinaria y equipos															
Aparatos elevadores o transportadores (unidades)	80	41.994	3,4	60	64.690	3,9	42	50.903	2,1	85	33.229	2,8	102	-35	32

EXPORTACIONES DE LOS PRINCIPALES PRODUCTOS CLASIFICADOS DE ACUERDO CON LA CIU
Enero - Julio 2003

Principales productos	CLAVES 381-382-383			PRODUCTOS METÁLICOS, MAQUINARIA, EQUIPOS, MATERIAL ELÉCTRICO, INSTRUMENTOS DE MEDIDA Valor en millones de US\$ fob											
	2001			2002			ENERO - JULIO						% Var. 2003/2002		
	Cantidad	Precio (US\$)	Valor	Cantidad	Precio (US\$)	Valor	2002			2003			Cantidad	Precio	Valor
							Cantidad	Precio (US\$)	Valor	Cantidad	Precio (US\$)	Valor			
Aparatos para filtrar o depurar líquidos y gases (miles de unidades)	195	10.589	2,1	98	9.682	1,0	58	8.288	0,5	38	14.544	0,6	-35	75	14
Armario y vitrinas para producción de frío (unidades)	20.101	460	9,2	23.890	441	10,5	13.625	443	6,0	16.274	400	6,5	19	-10	8
Armas de guerra excepto revólveres y armas blancas (unidades)	11.245	186	2,1	2.139	456	1,0	1.639	435	0,7	505	494	0,2	-69	14	-65
Cajas de cojinetes (unidades)	41.548	41	1,7	64.046	21	1,3	46.153	16	0,7	51.551	13	0,7	12	-19	-10
Centrifugadoras (unidades)	29.977	59	1,8	4.049	138	0,6	1.355	143	0,2	9.391	61	0,6	593	-57	197
Combinaciones de refrigerador y congelador (unidades)	75.400	214	16,1	42.885	207	8,9	24.219	212	5,1	29.641	186	5,5	22	-12	7
Los demás aparatos para cambio de temperatura (unidades)	652	4.782	3,1	1.954	1.162	2,3	591	2.278	1,3	705	1.959	1,4	19	-14	3
Instalaciones frigoríficas, unidades de refrigeración y similares (tn)	-	-	1,5	127	6.329	0,8	95	5.712	0,5	87	5.039	0,4	-8	-12	-18
Las demás máquinas y aparatos autopropulsados (unidades)	21	125.887	2,6	16	178.452	2,9	3	29.645	0,1	3	82.975	0,2	0	180	180
Las demás partes para motor a combustión (tn)	-	-	4,9	164	24.591	4,0	75	27.891	2,1	137	21.914	3,0	83	-21	44
Máquinas automáticas para procesamiento de datos (unidades)	45.906	298	13,7	50.412	240	12,1	28.449	270	7,7	51.922	142	7,3	83	-48	-4
Partes para máquinas automáticas para tratamiento o procesamiento de datos (kgn)	-	-	2,6	36.406	73	2,6	11.506	124	1,4	54.043	35	1,9	370	-72	32
Partes de bombas para líquidos (tn)	-	-	4,9	530	8.044	4,3	263	8.066	2,1	233	9.307	2,2	-11	15	2
Partes de máquinas de sondeo o perforación (tn)	-	-	20,7	269	14.507	3,9	97	17.214	1,7	211	11.808	2,5	118	-31	50
Partes para máquinas de la partida 84.74 (tn)	-	-	8,6	3.831	2.159	8,3	1.994	2.255	4,5	2.182	1.481	3,2	9	-34	-28
Topadoras frontales y angulares (unidades)	15	128.154	1,9	21	58.104	1,2	2	195.493	0,4	11	81.202	0,9	450	-58	128
Las demás palas mecánicas, excavadoras (unidades)	5	636.003	3,2	3	18.437	0,1	2	25.756	0,1	13	21.601	0,3	550	-16	445
Útiles intercambiables para herramientas (tn)	-	-	3,7	186	18.063	3,4	90	20.493	1,8	119	16.770	2,0	33	-18	8

EXPORTACIONES DE LOS PRINCIPALES PRODUCTOS CLASIFICADOS DE ACUERDO CON LA CIU
Enero - Julio 2003

PRODUCTOS MÉTALICOS, MAQUINARIA, EQUIPOS, MATERIAL ELÉCTRICO, INSTRUMENTOS DE MEDIDA Valor en millones de US\$ fob												CLAVES 381-382-383			
Principales productos	2001			2002			ENERO - JULIO								
	Cantidad	Precio (US\$)	Valor	Cantidad	Precio (US\$)	Valor	2002			2003			% Var. 2003/2002		
							Cantidad	Precio (US\$)	Valor	Cantidad	Precio (US\$)	Valor	Cantidad	Precio	Valor
Material eléctrico															
Aparatos emisores de radiotelefonía, radiotelegrafía, radiodifusión o televisión incluso con aparato receptor (unidades)	19.654	234	4,6	26.712	177	4,7	17.380	154	2,7	178.790	18	3,3	929	-88	21
Cable de cobre revestido (tn)	4.422	2.741	12,1	2.820	2.642	7,5	1.909	2.585	4,9	1.155	2.505	2,9	-39	-3	-41
Calentadores de agua a gas (unidades)	57.498	86	5,0	63.620	81	5,1	36.494	79	2,9	24.492	80	2,0	-33	2	-32
Cintas magnéticas grabadas (unidades)	35.419	312	11,1	80.178	104	8,3	40.594	126	5,1	72.897	36	2,6	80	-71	-48
Cintas para computadores, soportes magnéticos grabados de uso computacional y similares (unidades)	737.160	22	16,3	429.768	37	15,8	248.167	17	4,2	292.769	10	3,0	18	-38	-27
Circuitos integrados y microestructuras electrónicas (unidades)	43.827	57	2,5	34.347	70	2,4	25.705	59	1,5	10.943	93	1,0	-57	57	-33
Cocinas y demás aparatos de uso doméstico (unidades)	102.510	89	9,1	25.029	85	2,1	13.808	78	1,1	17.770	76	1,4	29	-2	26
Cuadros, paneles y demás soportes para las partidas 85.35 y 85.36 (kgn)	-	-	3,8	61.933	17	1,1	29.870	24	0,7	53.466	13	0,7	79	-46	-3
Lámparas y tubos eléctricos de incandescencia o descarga (miles de unidades)	18.752	210	3,9	10.307	199	2,0	3.981	214	0,9	14.335	168	2,4	260	-22	182
Lavadoras totalmente automáticas (unidades)	30.317	164	5,0	14.016	135	1,9	6.357	138	0,9	9.603	127	1,2	51	-8	39
Los demás conductores eléctricos aislados (tn)	1.456	3.147	4,6	56	5.378	0,3	23	4.934	0,1	17	5.143	0,1	-26	4	-23
Lustradoras y aspiradoras de polvo (unidades)	93.966	47	4,4	65.593	46	3,0	45.169	46	2,1	31.135	42	1,3	-31	-9	-37
Partes destinadas a cuadros, paneles y demás reportes para la partida 85.35 a la 85.37 (tn)	-	-	4,5	1.461	2.071	3,0	1.268	1.331	1,7	275	6.088	1,7	-78	357	-1
Refrigeradores domésticos de compresión (unidades)	14.778	133	2,0	13.870	119	1,7	7.532	120	0,9	11.972	110	1,3	59	-8	47
RESTANTES			87,6			97,2			51,5			66,3			
TOTAL AGREGACIÓN MAYOR			382,3			306,8			167,3			179,2			

EXPORTACIONES DE LOS PRINCIPALES PRODUCTOS CLASIFICADOS DE ACUERDO CON LA CIUI
Enero - Julio 2003

Principales productos	CLAVE 384			MATERIAL DE TRANSPORTE Valor en millones de US\$ fob											
	2001			2002			ENERO - JULIO						% Var. 2003/2002		
	Cantidad	Precio (US\$)	Valor	Cantidad	Precio (US\$)	Valor	2002			2003			Cantidad	Precio	Valor
							Cantidad	Precio (US\$)	Valor	Cantidad	Precio (US\$)	Valor			
Automóviles (unidad)	5.329	10.443	55,7	6.349	8.619	54,7	3.771	8.468	31,9	1.518	9.873	15,0	-60	17	-53
Carrocerías de vehículo (unidad)	-	-	8,1	111	16.573	1,8	75	20.171	1,5	68	9.515	0,6	-9	-53	-57
Chasis con cabina (unidad)	1.930	7.530	14,5	1.357	7.654	10,4	984	7.501	7,4	784	7.872	6,2	-20	5	-16
Las demás partes para vehículo motorizado (tn)	-	-	9,0	1.664	5.605	9,3	1.031	5.102	5,3	607	7.968	4,8	-41	56	-8
Motores (unidad)	690	3.602	2,5	173	21.824	3,8	121	16.668	2,0	82	69.053	5,7	-32	314	181
Órganos de transmisión para vehículo (tn)	-	-	30,9	2.394	9.235	22,1	1.460	9.319	13,6	2.787	8.381	23,4	91	-10	72
Buses (unidad)	18	32.363	0,6	14	53.708	0,8	12	62.159	0,7	48	10.715	0,5	300	-83	-31
Camionetas (unidad)	4.577	10.150	46,5	6.673	9.615	64,2	4.503	9.462	42,6	2.476	10.990	27,2	-45	16	-36
Bicicletas y demás ciclos sin motor (unidad)	29.240	89	2,6	10.826	81	0,9	3.094	89	0,3	2.781	79	0,2	-10	-10	-19
Aviones (unidad)	26	122.747	3,2	12	281.841	3,4	-	-	-	5	141.000	0,7	-	-	-
Partes de aviones o helicópteros (tn)	-	-	29,9	48	453.729	21,6	26	444.928	11,7	22	522.028	11,5	-16	17	-2
Barcos para transporte de personas y mercancías (unidad)	3	970.511	2,9	2	1.385.617	2,8	2	1.385.617	2,8	3	1.192.383	3,6	50	-14	29
Barcos pesqueros (unidad)	3	7.843.779	23,5	4	7.384.815	29,5	2	428.045	0,9	-	-	-	-	-	-
RESTANTES			8,5			24,6			12,5			12,8			
TOTAL AGREGACIÓN MAYOR			238,3			249,9			133,1			112,2			

EXPORTACIONES DE LOS PRINCIPALES PRODUCTOS CLASIFICADOS DE ACUERDO CON LA CIU
Enero - Julio 2003

INDUSTRIAS MANUFACTURERAS VARIAS Valor en millones de US\$ fob											CLAVE 390				
Principales productos	2001			2002			ENERO - JULIO								
	Cantidad	Precio (US\$)	Valor	Cantidad	Precio (US\$)	Valor	2002			2003			% Var. 2003/2002		
							Cantidad	Precio (US\$)	Valor	Cantidad	Precio (US\$)	Valor	Cantidad	Precio	Valor
Artículos de joyería y sus partes (kgn)	339	1.630	0,6	1.980	364	0,7	297	1.339	0,4	307	1.016	0,3	3	-24	-22
Monedas (tn)	1.688	4.521	7,6	2.150	3.744	8,0	1.523	3.647	5,6	17	37.127	0,6	-99	918	-88
Escobas, cepillos, brochas y artículos similares (miles de unidades)	7.278	342	2,5	5.155	391	2,0	3.122	401	1,3	1.849	708	1,3	-41	77	5
Juguetes de modelo reducido excepto de ruedas, muñecas o muñecos (miles de unidades)	22.889	112	2,6	16.587	71	1,2	6.849	66	0,5	6.726	57	0,4	-2	-13	-15
Lápices (tn)	-	-	7,0	1.027	8.183	8,4	617	8.014	4,9	602	8.753	5,3	-2	9	6
RESTANTES			4,5			5,9			4,3			2,5			
TOTAL AGREGACIÓN MAYOR			24,7			26,3			16,9			10,4			

IMPORTACIONES



RESUMEN DE LAS IMPORTACIONES DE CHILE
(Millones de US\$ cif)

Fecha	AGRICULTURA, FRUTICULTURA GANADERIA, SILVICULTURA Y PESCA EXTRACTIVA	Parti- cipación (%)	MINERIA	Parti- cipación (%)	INDUSTRIA	Parti- cipación (%)	OTROS	Parti- cipación (%)	ZONA FRANCA	Parti- cipación (%)	TOTAL	Acumulado
1997	389,2	1,9	1.430,1	6,9	16.277,6	78,4	808,1	3,9	1.857,9	8,9	20.762,9	-
1998	351,3	1,8	1.212,2	6,1	15.507,0	78,2	765,9	3,9	1.998,1	10,1	19.834,5	-
1999	397,7	2,5	1.525,2	9,7	12.047,4	76,2	558,4	3,5	1.276,5	8,1	15.805,2	-
2000	381,2	2,1	2.418,8	13,1	13.958,2	75,7	534,5	2,9	1.152,8	6,2	18.445,4	-
2001	332,1	1,9	2.209,0	12,4	13.530,8	76,1	606,4	3,4	1.105,2	6,2	17.783,5	-
2002	344,9	1,9	2.114,2	11,9	13.087,5	73,6	641,9	3,6	980,0	5,5	17.168,5	-
2002												
Enero	49,4	3,1	198,3	12,6	1.206,8	76,5	54,2	3,4	69,3	4,4	1.578,0	1.578,0
Febrero	14,3	1,3	82,6	7,6	866,3	79,7	66,2	6,1	56,9	5,2	1.086,3	2.664,2
Marzo	22,1	1,6	162,6	12,0	1.031,0	76,4	47,3	3,5	86,4	6,4	1.349,4	4.013,7
Abril	19,5	1,4	175,6	12,5	1.095,0	78,2	33,8	2,4	75,9	5,4	1.399,9	5.413,6
Mayo	28,8	1,9	215,6	14,3	1.139,4	75,7	38,2	2,5	83,2	5,5	1.505,3	6.918,8
Junio	32,6	2,2	206,1	13,7	1.110,1	73,9	76,9	5,1	76,6	5,1	1.502,3	8.421,2
Julio	23,2	1,8	107,5	8,3	1.004,6	77,9	56,4	4,4	97,4	7,6	1.289,0	9.710,2
Agosto	42,1	2,4	233,0	13,4	1.344,1	77,0	48,5	2,8	77,3	4,4	1.745,0	11.455,3
Septiembre	40,5	2,8	195,2	13,3	1.094,7	74,6	49,3	3,4	88,7	6,0	1.468,4	12.923,6
Octubre	32,0	2,4	126,5	9,3	1.069,0	78,9	37,2	2,7	90,2	6,7	1.354,9	14.278,6
Noviembre	15,7	1,1	217,7	14,7	1.089,0	73,5	71,0	4,8	89,2	6,0	1.482,6	15.761,2
Diciembre	24,6	1,8	193,5	13,7	1.037,5	73,7	62,8	4,5	88,8	6,3	1.407,3	17.168,5
2003												
Enero	46,0	2,6	301,5	17,2	1.280,6	72,9	54,9	3,1	74,8	4,3	1.757,8	1.757,8
Febrero	23,0	1,7	217,0	15,6	1.023,0	73,4	53,0	3,8	77,6	5,6	1.393,7	3.151,4
Marzo	21,2	1,5	184,4	13,0	1.077,1	75,7	64,3	4,5	76,2	5,4	1.423,2	4.574,6
Abril	21,7	1,3	300,9	17,7	1.247,3	73,5	50,2	3,0	77,1	4,5	1.697,2	6.271,8
Mayo	25,0	1,5	225,8	13,8	1.192,3	72,8	41,7	2,5	153,9	9,4	1.638,8	7.910,5
Junio	25,3	1,7	170,5	11,3	1.120,0	74,5	74,2	4,9	112,8	7,5	1.502,8	9.413,3
Julio	24,8	1,5	243,4	14,7	1.247,1	75,1	53,2	3,2	92,0	5,5	1.660,6	11.073,9
Ene-Jul 2002	190,0	2,0	1.148,3	11,8	7.453,2	76,8	373,0	3,8	545,8	5,6	9.710,2	-
Ene-Jul 2003	187,0	1,7	1.643,6	14,8	8.187,3	73,9	391,6	3,5	664,4	6,0	11.073,9	-
% Variación												
2003/2002	-1,6	-	43,1	-	9,8	-	5,0	-	21,7	-	14,0	-

Fuente: Declaraciones de ingreso.

IMPORTACIONES DE CHILE CLASIFICADAS DE ACUERDO CON LA CIU
(Millones de US\$ cif)

Especificación	1997	1998	1999	2000	2001	2002	ENERO - JULIO		
							2002	2003	% Var. 03/02
100 AGRICULTURA, FRUTICULTURA, GANADERIA, SILVICULTURA Y PESCA EXTRACTIVA	389,2	351,3	397,7	381,2	332,1	344,9	190,0	187,0	-1,6
110 Agricultura, fruticultura, y ganadería	343,7	330,6	383,8	368,3	322,9	338,8	185,7	181,3	-2,4
Agricultura	293,9	279,9	333,3	315,9	276,5	295,8	161,4	160,8	-0,4
Fruticultura	43,1	45,0	44,8	46,5	40,5	37,5	20,7	17,3	-16,5
Ganadería	6,7	5,7	5,7	5,9	5,9	5,5	3,5	3,3	-7,7
120 Silvicultura	2,1	3,2	2,7	2,7	2,8	2,9	1,7	1,6	-8,6
130 Pesca extractiva	43,3	17,5	11,2	10,1	6,5	3,2	2,5	4,1	59,4
200 MINERÍA	1.430,1	1.212,2	1.525,2	2.418,8	2.209,0	2.114,2	1.148,3	1.643,6	43,1
Carbón, petróleo y gas natural	1.331,3	1.126,4	1.475,5	2.365,8	2.152,2	2.040,3	1.109,1	1.569,7	41,5
Resto de minería metálica y minería no metálica	98,8	85,8	49,7	53,0	56,8	73,9	39,2	73,9	88,6
300 INDUSTRIA	16.277,6	15.507,0	12.047,4	13.958,2	13.530,8	13.087,5	7.453,2	8.187,3	9,8
310 Industria alimentaria, bebidas, licores y tabaco	929,5	970,3	865,0	913,0	920,0	948,2	547,8	639,5	16,7
Alimentos y alimentos forrajeros	871,3	902,0	806,0	852,9	862,4	893,5	520,8	608,2	16,8
Bebidas, líquidos, alcoholes y tabaco	58,2	68,3	59,0	60,1	57,6	54,6	27,0	31,4	16,3
320 Industria textil, prendas de vestir y cuero	1.142,9	1.112,9	932,8	1.095,8	1.043,7	995,5	578,9	597,0	3,1
Textiles y confecciones de prendas de vestir	960,7	938,4	804,5	943,9	897,6	849,1	497,4	513,9	3,3
Curtiembre, talabartería, cuero y pieles, calzado	182,2	174,5	128,4	151,9	146,1	146,4	81,5	83,1	1,9
330 Forestales y muebles de madera	156,2	172,7	131,0	160,0	164,7	174,8	101,9	105,8	3,8
Forestal	87,1	94,5	75,0	92,2	102,2	104,4	68,6	70,1	2,2
Muebles	69,0	78,2	56,0	67,7	62,5	70,4	33,4	35,7	7,0
340 Celulosa, papel, cartón, editoriales e imprenta	476,5	476,6	412,2	497,0	479,2	421,9	243,1	248,9	2,4
Celulosa, papel y cartón	383,8	379,0	335,8	419,4	400,1	353,3	205,3	211,3	2,9
Editoriales e imprenta	92,7	97,6	76,3	77,6	79,1	68,6	37,7	37,6	-0,4
350 Productos químicos básicos y preparados, petróleo y derivados, caucho y plástico	3.237,1	3.008,7	2.860,0	3.385,0	3.387,9	3.204,2	1.903,9	2.102,3	10,4
Productos químicos básicos	1.383,0	1.276,5	1.173,9	1.335,3	1.351,4	1.209,8	732,3	790,8	8,0
Productos químicos preparados	717,2	723,6	756,8	790,5	851,8	807,8	486,1	504,7	3,8
Petróleo y derivados, caucho y plástico	1.136,9	1.008,6	929,2	1.259,3	1.184,7	1.186,6	685,5	806,8	17,7
360 Productos de barro, loza y porcelana, vidrio y productos minerales no metálicos	301,0	285,2	207,3	270,7	244,1	228,4	129,5	151,2	16,8
370 Industria básica del hierro y del acero, industria básica de metales no ferrosos	697,5	710,8	375,9	497,5	521,9	490,1	288,6	327,9	13,6
380 Productos metálicos, maquinaria, equipos, material eléctrico, instrumentos de medida y material de transporte	9.073,8	8.523,9	6.073,4	6.913,1	6.571,6	6.435,5	3.579,1	3.927,2	9,7
Productos metálicos, maquinaria, equipos, material eléctrico e instrumentos de medida	6.556,9	6.410,2	4.877,0	5.135,3	5.059,9	4.757,0	2.659,2	2.986,8	12,3
Material de transporte	2.516,9	2.113,6	1.196,4	1.777,7	1.511,8	1.678,5	919,9	940,4	2,2
390 Industria manufacturera no expresada	263,1	246,0	189,9	226,2	197,7	188,9	80,4	87,5	8,8
900 OTROS	808,1	765,9	558,4	534,5	606,4	641,9	373,0	391,6	5,0
Zona Franca	1.857,9	1.998,1	1.276,5	1.152,8	1.105,2	980,0	545,8	664,4	21,7
TOTAL	20.762,9	19.834,5	15.805,2	18.445,4	17.783,5	17.168,5	9.710,2	11.073,9	14,0

Fuente: Declaraciones de ingreso.

IMPORTACIONES DE CHILE CLASIFICADAS POR PAÍS DE ORIGEN
(Millones de US\$ cif)

País	1999	2000	2001	2002	ENERO - JULIO		
					2002	2003	% Var. 03/02
AMÉRICA	7.945,7	9.870,9	9.365,8	8.951,8	5.080,1	5.831,9	14,8
AMÉRICA LATINA	4.511,8	5.971,8	6.067,0	6.056,2	3.389,6	4.122,1	21,6
Asociación Latinoamericana de Integración, Aladi	4.469,7	5.942,7	6.049,9	6.037,2	3.376,8	4.104,8	21,6
Mercado Común del Sur, Mercosur	3.093,9	4.337,0	4.708,2	4.824,8	2.692,5	3.341,7	24,1
Argentina	2.023,8	2.876,9	3.063,8	3.064,1	1.725,1	2.198,1	27,4
Brasil	967,2	1.334,5	1.498,3	1.617,8	880,9	1.079,8	22,6
Paraguay	51,5	66,8	90,3	78,7	53,5	18,5	-65,4
Uruguay	51,3	58,9	55,8	64,2	33,1	45,3	37,1
Bolivia	22,4	30,2	25,0	22,6	13,8	26,0	88,4
Colombia	166,1	206,2	189,2	206,9	125,0	117,3	-6,2
Cuba	0,7	0,7	0,8	1,1	0,7	0,7	-9,3
Ecuador	228,3	254,5	123,4	92,5	52,9	44,5	-15,7
México	579,3	615,8	532,7	475,2	268,1	264,0	-1,5
Perú	169,2	265,9	285,6	255,9	124,8	248,3	99,0
Venezuela	209,8	232,3	185,0	158,2	99,2	62,4	-37,1
Costa Rica	13,2	4,0	2,9	4,1	1,8	5,9	221,5
El Salvador	3,7	2,0	2,6	0,4	0,3	0,3	-1,6
Guatemala	16,3	13,2	4,4	9,5	8,3	8,2	-0,3
Panamá	7,2	6,3	4,9	3,5	1,7	1,6	-7,6
Resto de América Latina	1,6	3,5	2,2	1,5	0,7	1,3	92,2
AMÉRICA DEL NORTE	3.414,1	3.843,6	3.298,4	2.881,2	1.681,0	1.686,7	0,3
Canadá	411,0	511,6	427,0	321,2	189,5	192,3	1,5
Estados Unidos	3.003,1	3.332,1	2.871,4	2.560,0	1.491,5	1.494,4	0,2
RESTO DE AMÉRICA	19,8	55,5	0,4	14,3	9,5	23,1	143,4
EUROPA	3.138,5	3.174,7	3.363,8	3.307,6	1.915,6	2.145,8	12,0
Unión Europea, UE	2.837,1	2.858,2	3.058,1	3.003,7	1.723,1	1.954,7	13,4
Alemania	619,2	605,6	689,4	723,4	428,1	423,7	-1,0
Austria	35,3	48,2	40,5	38,9	22,6	27,9	23,9
Bélgica	97,3	97,8	110,2	126,3	80,1	61,4	-23,3
Dinamarca	49,9	73,9	65,9	66,7	38,7	51,9	34,1
España	410,0	427,7	465,9	417,2	248,7	253,2	1,8
Finlandia	71,1	88,2	84,3	106,8	44,6	209,1	368,5
Francia	412,1	443,1	574,9	623,0	331,1	348,8	5,3
Grecia	1,6	2,9	5,1	10,4	8,5	1,5	-82,4
Irlanda	41,4	42,2	43,1	39,1	23,7	24,7	4,2
Italia	514,0	420,4	435,8	354,6	214,3	231,8	8,2
Luxemburgo	1,8	2,5	6,6	13,1	9,7	8,4	-13,7
Países Bajos	82,3	93,4	106,0	100,3	53,1	57,4	8,1
Portugal	48,9	50,6	53,6	46,4	29,0	34,3	18,5
Reino Unido	181,6	177,5	194,7	185,3	96,2	105,7	10,0
Suecia	270,6	284,2	182,0	152,2	94,8	114,9	21,3
Noruega	16,3	25,2	51,1	24,3	12,7	17,0	33,5
Rusia	34,9	71,9	33,1	36,3	22,2	17,3	-21,9
Suiza	154,0	124,1	109,5	99,2	58,4	67,3	15,2
Ucrania	10,4	24,0	24,3	49,1	37,0	20,7	-44,0
Resto de Europa	85,8	71,3	87,7	94,9	62,3	68,7	10,4
ASIA	2.387,8	2.947,3	2.891,7	2.814,3	1.566,5	1.720,5	9,8
China (*)	709,7	999,1	1.052,7	1.171,6	626,3	734,3	17,2
Corea del Norte	0,6	0,5	28,8	11,8	11,2	1,3	-88,7
Corea del Sur	405,3	537,2	539,5	438,4	257,4	300,1	16,6
Filipinas	28,8	31,3	24,4	8,3	4,8	5,0	5,2
India	55,1	70,1	75,2	82,0	37,7	35,7	-5,3
Indonesia	94,6	80,8	86,3	86,0	58,3	48,8	-16,4
Israel	58,5	57,1	59,1	44,2	18,8	28,4	50,7
Japón	633,6	706,1	552,2	542,6	309,3	336,7	8,9
Malasia	81,3	70,6	103,9	71,3	31,3	29,6	-5,5
Pakistán	33,7	41,8	36,8	36,7	20,6	21,3	3,3
Singapur	27,6	19,2	25,0	23,6	12,7	10,1	-19,9
Sri Lanka	14,5	14,9	14,6	12,1	6,9	6,0	-13,6
Tailandia	50,6	84,7	91,8	94,0	57,3	54,1	-5,7
Taiwán	165,5	190,7	173,7	169,3	98,4	99,2	0,8
Resto de Asia	28,5	43,3	27,7	22,4	15,3	9,8	-35,8
ÁFRICA	285,7	513,8	234,7	252,0	96,9	198,4	104,8
Argelia	1,8	19,1	14,4	0,0	0,0	0,2	-
Congo	20,8	24,4	22,3	4,9	0,0	0,0	-
Guinea Ecuatorial	35,1	0,0	5,7	0,0	0,0	0,0	-
Nigeria	131,4	313,0	122,6	187,8	62,5	76,9	23,0
Sudáfrica	46,5	52,5	66,1	53,4	30,3	30,4	0,3
Resto de África	50,0	104,9	3,6	5,9	4,0	90,8	+
OCEANÍA	122,9	150,1	114,1	115,5	70,8	62,4	-11,9
Australia	95,3	108,6	86,1	97,5	60,4	51,9	-14,2
Nueva Zelanda	27,5	41,3	27,9	17,9	10,3	10,4	1,2
Resto de Oceanía	0,0	0,2	0,0	0,1	0,0	0,1	111,5
OTROS NO ASIGNADOS A ZONAS ECONÓMICAS	648,2	635,8	708,1	747,5	434,5	450,6	3,7
Subtotal	14.528,7	17.292,7	16.678,2	16.188,5	9.164,5	10.409,5	13,6
Zona Franca	1.276,5	1.152,8	1.105,2	980,0	545,8	664,4	21,7
TOTAL	15.805,2	18.445,4	17.783,5	17.168,5	9.710,2	11.073,9	14,0

(+) Variación igual o superior a 1.000%.
(*) Incluye Hong Kong.
Fuente: Declaraciones de ingreso.

PRINCIPALES PAÍSES DE ORIGEN DE LAS IMPORTACIONES DE CHILE (1)
(Millones de US\$ cif)

País	1997	1998	1999	2000	2001	2002	ENERO - JULIO			
							2002	2003	% Participación en 2003	% Var. 03/02
Argentina	1.837,2	1.900,5	2.023,8	2.876,9	3.063,8	3.064,1	1.725,1	2.198,1	19,8	27,4
Estados Unidos	4.332,1	4.025,6	3.003,1	3.332,1	2.871,4	2.560,0	1.491,5	1.494,4	13,5	0,2
Brasil	1.242,8	1.092,2	967,2	1.334,5	1.498,3	1.617,8	880,9	1.079,8	9,8	22,6
China (2)	721,2	760,2	709,7	999,1	1.052,7	1.171,6	626,3	734,3	6,6	17,2
Alemania	843,6	810,9	619,2	605,6	689,4	723,4	428,1	423,7	3,8	-1,0
Francia	502,0	679,6	412,1	443,1	574,9	623,0	331,1	348,8	3,1	5,3
Japón	1.053,8	993,6	633,6	706,1	552,2	542,6	309,3	336,7	3,0	8,9
México	1.076,2	849,9	579,3	615,8	532,7	475,2	268,1	264,0	2,4	-1,5
Corea del Sur	588,7	545,2	405,3	537,2	539,5	438,4	257,4	300,1	2,7	16,6
España	620,9	655,9	410,0	427,7	465,9	417,2	248,7	253,2	2,3	1,8
Italia	699,7	680,1	514,0	420,4	435,8	354,6	214,3	231,8	2,1	8,2
Canadá	432,5	494,5	411,0	511,6	427,0	321,2	189,5	192,3	1,7	1,5
Perú	118,5	121,4	169,2	265,9	285,6	255,9	124,8	248,3	2,2	99,0
Colombia	201,2	176,0	166,1	206,2	189,2	206,9	125,0	117,3	1,1	-6,2
Nigeria	140,7	128,3	131,4	313,0	122,6	187,8	62,5	76,9	0,7	23,0
Reino Unido	320,1	256,2	181,6	177,5	194,7	185,3	96,2	105,7	1,0	10,0
Taiwán	225,0	200,4	165,5	190,7	173,7	169,3	98,4	99,2	0,9	0,8
Venezuela	273,4	236,1	209,8	232,3	185,0	158,2	99,2	62,4	0,6	-37,1
Suecia	352,0	246,6	270,6	284,2	182,0	152,2	94,8	114,9	1,0	21,3
Bélgica	132,3	110,6	97,3	97,8	110,2	126,3	80,1	61,4	0,6	-23,3
Finlandia	140,4	97,7	71,1	88,2	84,3	106,8	44,6	209,1	1,9	368,5
Países Bajos	108,5	109,0	82,3	93,4	106,0	100,3	53,1	57,4	0,5	8,1
Suiza	114,2	116,5	154,0	124,1	109,5	99,2	58,4	67,3	0,6	15,2
Australia	138,9	155,9	95,3	108,6	86,1	97,5	60,4	51,9	0,5	-14,2
Tailandia	44,7	48,5	50,6	84,7	91,8	94,0	57,3	54,1	0,5	-5,7
Ecuador	258,6	149,6	228,3	254,5	123,4	92,5	52,9	44,5	0,4	-15,7
Indonesia	109,0	113,2	94,6	80,8	86,3	86,0	58,3	48,8	0,4	-16,4
India	66,1	66,8	55,1	70,1	75,2	82,0	37,7	35,7	0,3	-5,3
Paraguay	55,0	62,4	51,5	66,8	90,3	78,7	53,5	18,5	0,2	-65,4
Malasia	95,7	91,7	81,3	70,6	103,9	71,3	31,3	29,6	0,3	-5,5
Dinamarca	79,6	65,7	49,9	73,9	65,9	66,7	38,7	51,9	0,5	34,1
Uruguay	58,1	75,0	51,3	58,9	55,8	64,2	33,1	45,3	0,4	37,1
Sudáfrica	87,2	68,0	46,5	52,5	66,1	53,4	30,3	30,4	0,3	0,3
Ucrania	19,1	37,7	10,4	24,0	24,3	49,1	37,0	20,7	0,2	-44,0
Portugal	45,3	45,8	48,9	50,6	53,6	46,4	29,0	34,3	0,3	18,5
Israel	57,3	59,8	58,5	57,1	59,1	44,2	18,8	28,4	0,3	50,7
Irlanda	46,1	45,6	41,4	42,2	43,1	39,1	23,7	24,7	0,2	4,2
Austria	54,4	34,2	35,3	48,2	40,5	38,9	22,6	27,9	0,3	23,9
Pakistán	37,2	48,0	33,7	41,8	36,8	36,7	20,6	21,3	0,2	3,3
Rusia	13,7	16,0	34,9	71,9	33,1	36,3	22,2	17,3	0,2	-21,9
Noruega	49,3	29,9	16,3	25,2	51,1	24,3	12,7	17,0	0,2	33,5
Singapur	48,3	50,3	27,6	19,2	25,0	23,6	12,7	10,1	0,1	-19,9
Bolivia	62,5	37,6	22,4	30,2	25,0	22,6	13,8	26,0	0,2	88,4
Turquía	10,2	23,6	14,4	19,7	20,5	22,4	13,8	13,6	0,1	-0,9
Subtotal	17.513,6	16.612,7	13.535,5	16.234,8	15.703,6	15.227,3	8.587,5	9.729,2	87,9	13,3
Otros	1.391,4	1.223,7	993,2	1.057,9	974,7	961,2	576,9	680,3	6,1	17,9
Subtotal general	18.905,0	17.836,4	14.528,7	17.292,7	16.678,2	16.188,5	9.164,5	10.409,5	94,0	13,6
Zona Franca	1.857,9	1.998,1	1.276,5	1.152,8	1.105,2	980,0	545,8	664,4	6,0	21,7
TOTAL	20.762,9	19.834,5	15.805,2	18.445,4	17.783,5	17.168,5	9.710,2	11.073,9	100,0	14,0

(1) Ordenados por monto importado en el año 2002.

(2) Incluye Hong Kong.

Fuente: Declaraciones de ingreso.

IMPORTACIONES DE LOS PRINCIPALES PRODUCTOS ORDENADAS SEGÚN CLASIFICACIÓN CIU
Enero - Julio 2003

Principales productos	CLAVES 110-120-130			AGRICULTURA, GANADERÍA, SILVICULTURA Y PESCA Valor en millones de US\$ cif												
	2001			2002			ENERO - JULIO									
	Cantidad	Precio (US\$)	Valor	Cantidad	Precio (US\$)	Valor	2002			2003			% Var. 2003/2002			
							Cantidad	Precio (US\$)	Valor	Cantidad	Precio (US\$)	Valor	Cantidad	Precio	Valor	
Animales vivos																
Caballos (unidades)	181	5.105	0,9	228	3.707	0,8	84	5.977	0,5	107	5.186	0,6	27	-13	11	
Porcinos reproductores de raza fina (unidades)	401	2.390	1,0	340	1.905	0,6	132	1.942	0,3	-	-	-	-	-	-	
Pollitos de un día (miles de unidades)	259	7.673	2,0	243	8.178	2,0	158	8.967	1,4	147	7.750	1,1	-7	-14	-19	
Plantas herbáceas y semillas																
Flores y capullos frescos (tn)	487	3.557	1,7	376	3.080	1,2	226	3.147	0,7	202	2.852	0,6	-10	-9	-19	
Bulbos y tubérculos (miles de unidades)	-	-	2,3	68.590	31	2,2	13.016	112	1,5	13.647	72	1,0	5	-36	-33	
Arvejas, chicharos y garbanzos (tn)	7.512	350	2,6	8.087	372	3,0	4.343	372	1,6	4.522	451	2,0	4	21	26	
Lentejas (tn)	14.005	350	4,9	15.781	368	5,8	9.215	354	3,3	8.591	526	4,5	-7	48	38	
Café, sin tostar ni descafeinar (tn)	13.575	1.046	14,2	12.444	842	10,5	8.152	882	7,2	9.262	830	7,7	14	-6	7	
Yerba mate (tn)	5.738	1.013	5,8	6.247	894	5,6	3.762	937	3,5	3.559	760	2,7	-5	-19	-23	
Trigo duro (tn)	105.309	201	21,2	94.960	205	19,5	42.523	202	8,6	36.421	206	7,5	-14	2	-13	
Los demás trigos (tn)	140.279	142	19,9	216.074	140	30,1	80.945	132	10,7	168.257	161	27,1	108	22	154	
Cebada (tn)	33.244	163	5,4	46.416	157	7,3	29.144	161	4,7	21.190	205	4,3	-27	27	-8	
Maíz para siembra (tn)	1.256	5.370	6,7	1.654	4.158	6,9	334	1.449	0,5	292	1.747	0,5	-13	21	5	
Los demás maíces (tn)	1.270.096	105	133,0	1.168.689	111	129,8	696.449	107	74,4	462.992	116	53,7	-34	9	-28	
Sorgo de grano (tn)	63.013	89	5,6	61.641	91	5,6	40.202	86	3,5	25.820	94	2,4	-36	9	-30	
Alpiste (tn)	4.707	328	1,5	6.065	364	2,2	4.915	307	1,5	2.606	538	1,4	-47	75	-7	
Poroto soya (tn)	106.922	193	20,7	155.845	196	30,6	111.051	187	20,8	74.797	232	17,3	-33	24	-16	
Maní sin cáscara (tn)	4.392	756	3,3	5.315	681	3,6	2.896	696	2,0	3.260	745	2,4	13	7	20	
Orégano (tn)	1.281	770	1,0	1.695	617	1,0	1.195	590	0,7	859	629	0,5	-28	7	-23	
Otras semillas																
Semilla de algodón (tn)	7.346	134	1,0	2.655	129	0,3	1.916	125	0,2	2.190	130	0,3	14	4	19	
Semilla de remolacha azucarera (kgn)	130.059	27	3,5	72.785	27	2,0	70.693	27	1,9	139.821	19	2,7	98	-29	40	
Semilla de forrajeras (tn)	1.327	1.770	2,3	1.471	1.585	2,3	1.231	1.557	1,9	861	2.067	1,8	-30	33	-7	

Nota : La definición de las claves económicas se puede consultar en el *Indicadores de Comercio Exterior* de enero de 2002.

IMPORTACIONES DE LOS PRINCIPALES PRODUCTOS ORDENADAS SEGÚN CLASIFICACIÓN CIU
Enero - Julio 2003

AGRICULTURA, GANADERÍA, SILVICULTURA Y PESCA												CLAVES 110-120-130			
Valor en millones de US\$ cif															
Principales productos	2001			2002			ENERO - JULIO								
	Cantidad	Precio (US\$)	Valor	Cantidad	Precio (US\$)	Valor	2002			2003			% Var. 2003/2002		
							Cantidad	Precio (US\$)	Valor	Cantidad	Precio (US\$)	Valor	Cantidad	Precio	Valor
Semilla de tomate (kgn)	4.712	590	2,8	2.995	1.053	3,2	2.557	838	2,1	2.802	791	2,2	10	-6	3
Las demás semillas de hortalizas (tn)	386	6.001	2,3	210	9.448	2,0	186	6.190	1,2	51	25.817	1,3	-72	317	15
Las demás semillas (kgn)	97.198	17	1,7	149.762	12	1,8	84.049	13	1,1	108.331	8	0,9	29	-37	-18
Frutas															
Cocos secos (tn)	939	813	0,8	905	1.045	0,9	483	991	0,5	506	1.043	0,5	5	5	10
Almendras sin cáscara (tn)	369	2.784	1,0	644	2.654	1,7	359	2.411	0,9	326	3.411	1,1	-9	41	28
Plátanos (tn)	147.492	234	34,5	149.139	211	31,5	77.668	225	17,5	81.709	171	13,9	5	-24	-20
Piñas (tn)	3.444	323	1,1	3.208	348	1,1	1.479	360	0,5	2.073	359	0,7	40	0	40
Otros productos naturales															
Huevos de ave (kgn)	45.344	35	1,6	50.815	29	1,5	35.797	30	1,1	46.467	23	1,1	30	-22	1
Huevas y lechas de pescado (kgn)	7.347	306	2,2	6.183	222	1,4	5.969	219	1,3	11.038	271	3,0	85	24	129
Algas (tn)	3.356	1.216	4,1	1.783	913	1,6	1.358	838	1,1	856	1.125	1,0	-37	34	-15
Gomas, gomorresinas y resinas (tn)	344	4.264	1,5	365	4.048	1,5	230	4.428	1,0	176	3.556	0,6	-24	-20	-39
Caucho y látex natural (tn)	12.662	720	9,1	13.146	773	10,2	7.776	690	5,4	8.732	997	8,7	12	45	62
RESTANTES			8,7			13,5			4,9			9,5			
TOTAL AGREGACIÓN MAYOR			332,1			344,9			190,0			187,0			

IMPORTACIONES DE LOS PRINCIPALES PRODUCTOS ORDENADAS SEGÚN CLASIFICACIÓN CIU
Enero - Julio 2003

Principales productos	CLAVE 210			INDUSTRIAS DEL CARBÓN, PETRÓLEO Y GAS NATURAL Valor en millones de US\$ cif											
	2001			2002			ENERO - JULIO								
	Cantidad	Precio (US\$)	Valor	Cantidad	Precio (US\$)	Valor	2002			2003			% Var. 2003/2002		
							Cantidad	Precio (US\$)	Valor	Cantidad	Precio (US\$)	Valor	Cantidad	Precio	Valor
Petróleo crudo (miles de barriles)	71.323	24.211	1.726,8	64.798	24.924	1.615,1	35.442	23.545	834,5	40.861	31.442	1.284,8	15	34	54
Gas natural en estado gaseoso (tn)	2.879.192	111	320,2	3.130.832	99	311,4	2.022.974	98	197,4	2.135.189	104	222,9	6	7	13
Hulla bituminosa (tn)	2.446.095	41	99,9	2.437.731	41	100,9	1.684.371	42	70,4	1.594.895	39	61,8	-5	-7	-12
Las demás hullas, incluso pulverizadas, pero sin aglomerar (tn)	182.976	27	5,0	447.573	28	12,5	243.122	27	6,6	-	-	-	-100	-	-100
RESTANTES			0,3			0,4			0,3			0,2			
TOTAL AGREGACIÓN MAYOR			2.152,2			2.040,3			1.109,1			1.569,7			

IMPORTACIONES DE LOS PRINCIPALES PRODUCTOS ORDENADAS SEGÚN CLASIFICACIÓN CIU
Enero - Julio 2003

INDUSTRIAS DE LA MINERÍA METÁLICA Y NO METÁLICA Valor en millones de US\$ cif												CLAVES 220-230-240			
Principales productos	2001			2002			ENERO - JULIO								
	Cantidad	Precio (US\$)	Valor	Cantidad	Precio (US\$)	Valor	2002			2003			% Var. 2003/2002		
							Cantidad	Precio (US\$)	Valor	Cantidad	Precio (US\$)	Valor	Cantidad	Precio	Valor
Minería metálica															
Mineral de cobre (tn)	-	-	3,4	20.972	322	6,8	10.901	356	3,9	15.096	584	8,8	38	64	127
Mineral de aluminio y sus concentrados (tn)	48.065	39	1,9	44.742	39	1,7	41.425	27	1,1	45.463	29	1,3	10	8	18
Mineral de cromo (tn)	12.385	175	2,2	7.613	180	1,4	4.827	175	0,8	9.077	204	1,8	88	17	119
Concentrado sin tostar de molibdeno (tn)	8.403	2.332	19,6	8.304	3.592	29,8	4.787	3.215	15,4	8.729	4.655	40,6	82	45	164
Minería no metálica															
Azufre (tn)	14.644	60	0,9	14.468	60	0,9	25.917	31	0,8	2.768	81	0,2	-89	162	-72
Caolín (tn)	19.808	203	4,0	24.285	209	5,1	19.069	179	3,4	22.224	178	4,0	17	0	16
Bentonita (tn)	5.923	251	1,5	5.086	226	1,1	3.511	249	0,9	4.306	153	0,7	23	-39	-25
Creta (tn)	11.745	89	1,1	10.426	90	0,9	5.641	95	0,5	13.762	64	0,9	144	-32	66
Harina silícea fósil (tn)	11.040	73	0,8	14.849	70	1,0	4.199	90	0,4	4.384	86	0,4	4	-5	0
Ecaussines y demás piedras calizas (tn)	55.428	30	1,7	17.085	27	0,5	700	25	0,0	1.000	21	0,0	43	-16	20
Dolomita sin calcinar (tn)	25.411	107	2,7	58.092	49	2,8	48.214	34	1,6	52.229	36	1,9	8	7	16
Magnesita calcinada a muerte (tn)	13.082	266	3,5	26.521	252	6,7	11.837	253	3,0	12.408	271	3,4	5	7	12
Estevalita talco triturado (tn)	9.430	260	2,4	8.148	298	2,4	4.675	312	1,5	4.527	286	1,3	-3	-8	-11
Borato natural (tn)	10.068	93	0,9	21.295	94	2,0	9.789	92	0,9	6.759	142	1,0	-31	54	6
Abono de origen animal o vegetal (tn)	649	2.038	1,3	402	2.757	1,1	229	1.845	0,4	171	2.698	0,5	-25	46	9
Arena natural (tn)	8.818	145	1,3	8.007	134	1,1	4.081	119	0,5	5.968	141	0,8	46	19	74
RESTANTES			7,7			8,6			4,1			6,4			
TOTAL AGREGACIÓN MAYOR			56,8			73,9			39,2			73,9			

Principales productos	CLAVE 310			INDUSTRIAS DE PRODUCTOS ALIMENTICIOS, BEBIDAS Y TABACO Valor en millones de US\$ cif													
	2001			2002			ENERO - JULIO										
	Cantidad	Precio (US\$)	Valor	Cantidad	Precio (US\$)	Valor	2002			2003			% Var. 2003/2002				
						Cantidad	Precio (US\$)	Valor	Cantidad	Precio (US\$)	Valor	Cantidad	Precio (US\$)	Valor	Cantidad	Precio	Valor
Carne																	
Carne de bovino deshuesada, fresca o refrigerada (tn)	66.600	2.078	138,4	84.410	1.793	151,3	41.242	1.834	75,6	56.864	1.684	95,7	38	-8	27		
Carne de bovino deshuesada, congelada (tn)	18.382	1.469	27,0	17.794	1.286	22,9	11.059	1.338	14,8	10.320	1.208	12,5	-7	-10	-16		
Carne de porcino (tn)	341	1.229	0,4	608	1.432	0,9	560	1.390	0,8	139	1.318	0,2	-75	-5	-76		
Preparaciones y conservas de carne bovina (tn)	499	2.119	1,1	109	1.150	0,1	25	2.006	0,1	170	1.692	0,3	581	-16	475		
Otros productos pecuarios																	
Tripas, vejigas y estómagos de animal (tn)	975	1.256	1,2	749	1.288	1,0	434	1.343	0,6	683	930	0,6	57	-31	9		
Piel y otras partes de ave (tn)	14.607	313	4,6	26.635	293	7,8	13.084	298	3,9	18.729	287	5,4	43	-4	38		
Semen de bovino (kgn)	3.132	537	1,7	4.474	356	1,6	2.784	380	1,1	2.671	409	1,1	-4	7	3		
Productos del mar																	
Conservas de atún (tn)	7.562	2.132	16,1	7.769	2.149	16,7	4.890	2.199	10,8	4.929	2.134	10,5	1	-3	-2		
Camarones congelados (tn)	286	9.718	2,8	281	8.055	2,3	121	9.151	1,1	148	7.800	1,2	22	-15	4		
Caracoles congelados (tn)	315	4.389	1,4	289	5.309	1,5	124	4.806	0,6	181	4.698	0,8	45	-2	42		
Lácteos																	
Leche en polvo descremada (contenido de grasa inferior o igual a 1,5% en peso) (tn)	5.851	2.124	12,4	5.486	1.423	7,8	3.448	1.495	5,2	4.163	1.704	7,1	21	14	38		
Leche en polvo entera (contenido de grasa superior o igual a 26% en peso) (tn)	4.428	2.047	9,1	2.361	1.312	3,1	1.526	1.359	2,1	5.750	1.757	10,1	277	29	387		
Lactosuero (tn)	1.910	1.379	2,6	1.767	965	1,7	638	1.254	0,8	2.515	875	2,2	294	-30	175		
Mantequilla (tn)	869	1.769	1,5	465	1.340	0,6	328	1.268	0,4	1.712	1.489	2,5	422	17	513		
Queso (tn)	3.115	2.546	7,9	3.293	2.170	7,1	1.915	2.200	4,2	1.863	2.340	4,4	-3	6	3		
Grasas y aceites																	
Sebo fundido (tn)	4.716	344	1,6	9.366	353	3,3	4.627	331	1,5	3.463	467	1,6	-25	41	6		
Grasa y aceite de pescado (excepto hígado) (tn)	86.160	348	30,0	32.310	487	15,7	22.677	480	10,9	68.612	507	34,8	203	6	220		

IMPORTACIONES DE LOS PRINCIPALES PRODUCTOS ORDENADAS SEGÚN CLASIFICACIÓN CIIU
Enero - Julio 2003

INDUSTRIAS DE PRODUCTOS ALIMENTICIOS, BEBIDAS Y TABACO												CLAVE 310			
Valor en millones de US\$ cif															
Principales productos	2001			2002			ENERO - JULIO								
	Cantidad	Precio (US\$)	Valor	Cantidad	Precio (US\$)	Valor	2002			2003			% Var. 2003/2002		
							Cantidad	Precio (US\$)	Valor	Cantidad	Precio (US\$)	Valor	Cantidad	Precio	Valor
Aceite de soya, en bruto o refinado (tn)	5.109	589	3,0	250	566	0,1	-	-	-	30.191	527	15,9	-	-	-
Los demás aceites en bruto o refinados (tn)	2.822	819	2,3	2.684	781	2,1	1.400	803	1,1	1.529	873	1,3	9	9	19
Aceite de oliva y sus fracciones, incluso refinado (tn)	1.770	2.486	4,4	1.371	2.753	3,8	802	2.741	2,2	867	2.952	2,6	8	8	16
Aceite de girasol, en bruto o refinado (tn)	5.241	526	2,8	122	793	0,1	41	842	0,0	647	767	0,5	1.464	-9	1.325
Aceites y grasas vegetal hidrogenada (tn)	17.370	816	14,2	16.710	771	12,9	9.854	808	8,0	10.615	870	9,2	8	8	16
Mezclas de aceite o grasa (tn)	170.466	443	75,5	228.289	508	116,0	145.429	477	69,3	96.682	627	60,7	-34	32	-12
Azúcar y confites															
Azúcar refinada (tn)	156.592	298	46,7	175.913	287	50,5	128.518	299	38,4	96.692	303	29,3	-25	1	-24
Los demás azúcares (tn)	3.263	771	2,5	4.944	563	2,8	2.968	531	1,6	4.002	499	2,0	35	-6	27
Glucosa y jarabe de glucosa (tn)	12.586	297	3,7	10.911	274	3,0	6.023	284	1,7	3.939	307	1,2	-35	8	-29
Fructosa y jarabe de fructosa (tn)	47.186	236	11,1	57.362	234	13,4	37.880	233	8,8	24.978	234	5,8	-34	0	-34
Goma de mascar (chicle) (tn)	2.002	2.666	5,3	1.023	2.290	2,3	610	2.479	1,5	563	2.007	1,1	-8	-19	-25
Bombones, caramelos, confites y pastillas, sin cacao (tn)	8.863	1.596	14,1	9.380	1.394	13,1	5.250	1.472	7,7	6.165	1.262	7,8	17	-14	1
Los demás artículos de confitería sin cacao (tn)	1.086	2.443	2,7	950	2.845	2,7	602	2.836	1,7	277	2.281	0,6	-54	-20	-63
Productos a base de cacao															
Pasta de cacao (tn)	1.393	1.521	2,1	1.569	2.406	3,8	1.112	2.243	2,5	846	3.038	2,6	-24	35	3
Manteca de cacao (tn)	1.882	2.086	3,9	1.876	2.870	5,4	1.234	2.665	3,3	1.100	3.054	3,4	-11	15	2
Cacao en polvo sin edulcorantes (tn)	5.363	1.296	7,0	5.294	2.201	11,6	3.419	1.951	6,7	3.105	2.500	7,8	-9	28	16
Cacao en polvo con edulcorantes (tn)	3.662	402	1,5	9.800	348	3,4	3.911	366	1,4	3.955	437	1,7	1	19	20
Las demás preparaciones de cacao (tn)	1.334	1.869	2,5	630	2.048	1,3	420	2.015	0,8	369	2.537	0,9	-12	26	11
Chocolates (tn)	12.336	2.297	28,3	10.602	2.072	22,0	6.737	2.175	14,7	6.712	2.157	14,5	0	-1	-1

IMPORTACIONES DE LOS PRINCIPALES PRODUCTOS ORDENADAS SEGÚN CLASIFICACIÓN CIU
Enero - Julio 2003

Principales productos	CLAVE 310			INDUSTRIAS DE PRODUCTOS ALIMENTICIOS, BEBIDAS Y TABACO Valor en millones de US\$ cif											
	2001			2002			ENERO - JULIO						% Var. 2003/2002		
	Cantidad	Precio (US\$)	Valor	Cantidad	Precio (US\$)	Valor	Cantidad	Precio (US\$)	Valor	Cantidad	Precio (US\$)	Valor	Cantidad	Precio	Valor
Otros productos para alimentación humana															
Preparaciones para la alimentación infantil (tn)	1.102	3.892	4,3	1.425	2.925	4,2	845	2.860	2,4	912	3.202	2,9	8	12	21
Pastas alimenticias (tn)	14.894	530	7,9	15.300	519	7,9	10.000	510	5,1	8.843	514	4,5	-12	1	-11
Productos a base de cereales (tn)	3.407	2.107	7,2	4.109	1.875	7,7	2.399	1.934	4,6	3.210	1.642	5,3	34	-15	14
Los demás productos de panadería, pastelería o galletería (tn)	3.413	1.471	5,0	46.966	90	4,2	1.786	1.369	2,4	1.797	1.485	2,7	1	8	9
Galletas dulces (tn)	2.797	1.608	4,5	3.517	1.426	5,0	1.916	1.395	2,7	2.529	1.301	3,3	32	-7	23
Hortalizas secas (tn)	1.163	1.621	1,9	1.460	1.600	2,3	1.014	1.404	1,4	1.063	1.985	2,1	5	41	48
Patatas conservadas y congeladas (tn)	12.874	708	9,1	10.255	636	6,5	5.578	650	3,6	6.249	606	3,8	12	-7	5
Las demás patatas conservadas (tn)	1.212	1.942	2,4	574	2.063	1,2	492	2.002	1,0	81	3.677	0,3	-84	84	-70
Las demás hortalizas preparadas o conservadas (tn)	2.840	1.006	2,9	2.577	973	2,5	1.333	1.024	1,4	1.656	1.027	1,7	24	0	25
Pulpa y mermelada de durazno (tn)	1.353	747	1,0	2.581	730	1,9	2.545	730	1,9	728	794	0,6	-71	9	-69
Maní sin cáscara (tn)	1.662	997	1,7	1.183	834	1,0	698	863	0,6	792	848	0,7	14	-2	12
Conservas de piña (tn)	5.414	591	3,2	5.992	619	3,7	3.592	600	2,2	3.804	665	2,5	6	11	17
Otras frutas en conserva (tn)	1.343	972	1,3	6.198	386	2,4	438	939	0,4	6.220	501	3,1	1.322	-47	659
Conservas de palmito (tn)	1.685	1.900	3,2	2.086	1.668	3,5	1.260	1.716	2,2	1.243	1.496	1,9	-1	-13	-14
Jugo de naranja (tn)	3.435	892	3,1	2.768	1.168	3,2	1.822	1.170	2,1	1.639	1.155	1,9	-10	-1	-11
Los demás jugos de fruta (tn)	2.425	938	2,3	9.456	488	4,6	3.509	806	2,8	4.259	660	2,8	21	-18	-1
Extracto, esencia y concentrado, de café (tn)	1.080	3.917	4,2	636	4.054	2,6	478	3.485	1,7	203	5.309	1,1	-58	52	-35
Levadura (tn)	1.091	3.002	3,3	2.610	2.291	6,0	1.559	2.567	4,0	1.430	2.575	3,7	-8	0	-8
Salsa y preparaciones para salsa (tn)	819	1.846	1,5	805	1.808	1,5	420	1.870	0,8	412	1.936	0,8	-2	4	1
Salsa de tomate, preparada (tn)	1.536	1.164	1,8	847	1.060	0,9	583	1.072	0,6	514	1.040	0,5	-12	-3	-14
Condimentos y sazonadores compuestos (tn)	2.348	1.294	3,0	763	1.973	1,5	588	1.245	0,7	301	3.322	1,0	-49	167	36
Preparaciones para sopa (tn)	483	2.096	1,0	333	1.588	0,5	117	1.654	0,2	324	1.495	0,5	176	-10	150

IMPORTACIONES DE LOS PRINCIPALES PRODUCTOS ORDENADAS SEGÚN CLASIFICACIÓN CIIU
Enero - Julio 2003

INDUSTRIAS DE PRODUCTOS ALIMENTICIOS, BEBIDAS Y TABACO											CLAVE 310				
Valor en millones de US\$ cif															
Principales productos	2001			2002			ENERO - JULIO			2003			% Var. 2003/2002		
	Cantidad	Precio (US\$)	Valor	Cantidad	Precio (US\$)	Valor	2002			Cantidad	Precio (US\$)	Valor	Cantidad	Precio	Valor
							Cantidad	Precio (US\$)	Valor						
Concentrado de proteínas y sustancias proteicas texturadas (tn)	3.441	1.901	6,5	4.223	1.527	6,4	2.676	1.582	4,2	2.533	1.372	3,5	-5	-13	-18
Polvo para budín, gelatina y similares (tn)	1.869	1.033	1,9	2.827	1.266	3,6	1.479	1.450	2,1	2.748	871	2,4	86	-40	12
Extracto para elaborar bebidas (tn)	437	8.197	3,6	1.913	1.685	3,2	208	7.127	1,5	181	4.824	0,9	-13	-32	-41
Las demás preparaciones alimenticias (tn)	9.754	2.270	22,1	30.437	932	28,4	5.520	2.411	13,3	21.163	736	15,6	283	-69	17
Salvado de maíz (tn)	66.457	311	20,7	63.062	298	18,8	35.974	315	11,3	49.215	297	14,6	37	-6	29
Tortas y residuos de soya (tn)	340.825	267	91,0	476.836	198	94,2	282.346	194	54,9	297.499	191	56,7	5	-2	3
Tortas y residuos de girasol (tn)	26.992	138	3,7	17.256	122	2,1	12.190	121	1,5	18.342	103	1,9	50	-15	28
Ácido oleico (tn)	5.350	486	2,6	2.573	593	1,5	1.770	547	1,0	1.335	743	1,0	-25	36	2
Harina y pelets de carne, impropios para alimentación humana (tn)	3.200	435	1,4	4.119	355	1,5	778	500	0,4	6.813	288	2,0	776	-42	404
Harina de pescado, impropia para alimentación humana (tn)	17.235	450	7,8	8.489	497	4,2	2.479	496	1,2	7.277	508	3,7	194	2	201
Té (tn)	15.205	1.285	19,5	15.283	1.130	17,3	8.909	1.154	10,3	10.299	980	10,1	16	-15	-2
Condimentos y especias (tn)	1.530	2.519	3,9	1.395	2.175	3,0	807	2.208	1,8	759	1.854	1,4	-6	-16	-21
Arroz semiblanqueado o blanqueado, incluso pulido o glaseado (tn)	69.058	251	17,4	64.027	256	16,4	39.356	252	9,9	48.523	247	12,0	23	-2	21
Arroz partido (tn)	22.298	201	4,5	12.627	187	2,4	6.049	187	1,1	18.027	192	3,5	198	3	206
Almidón de maíz (tn)	5.882	317	1,9	6.751	314	2,1	4.743	313	1,5	3.405	280	1,0	-28	-11	-36
Gluten de trigo (tn)	4.259	793	3,4	5.943	789	4,7	3.991	784	3,1	5.159	890	4,6	29	13	47
Jugo y extracto vegetales (kgn)	279.073	10	2,8	264.959	11	2,8	172.086	10	1,8	199.902	11	2,2	16	9	27
Productos para alimentación animal															
Materias y desperdicios vegetales para alimentación animal (tn)	24.334	234	5,7	19.150	189	3,6	12.030	166	2,0	34.943	200	7,0	190	20	249
Alimentos para perro o gato (tn)	92.223	334	30,8	57.832	566	32,7	33.360	571	19,1	33.785	562	19,0	1	-2	0
Sustitutos lácteos para alimentar terneros (tn)	2.542	949	2,4	1.689	841	1,4	1.428	836	1,2	938	854	0,8	-34	2	-33

IMPORTACIONES DE LOS PRINCIPALES PRODUCTOS ORDENADAS SEGÚN CLASIFICACIÓN CIU
Enero - Julio 2003

Principales productos	CLAVE 310			INDUSTRIAS DE PRODUCTOS ALIMENTICIOS, BEBIDAS Y TABACO Valor en millones de US\$ cif											
	2001			2002			ENERO - JULIO								
							2002			2003			% Var. 2003/2002		
	Cantidad	Precio (US\$)	Valor	Cantidad	Precio (US\$)	Valor	Cantidad	Precio (US\$)	Valor	Cantidad	Precio (US\$)	Valor	Cantidad	Precio	Valor
Otros preparados alimenticios para animales (tn)	7.406	1.235	9,1	5.126	1.617	8,3	2.993	1.572	4,7	8.862	982	8,7	196	-38	85
Bebidas y licores															
Malta (tn)	16.614	291	4,8	22.666	252	5,7	5.639	296	1,7	11.597	288	3,3	106	-3	100
Agua, incluida mineral, con edulcorante (miles de litros)	11.560	205	2,4	2.868	139	0,4	1.715	147	0,3	722	114	0,1	-58	-22	-67
Las demás bebidas no alcohólicas (miles de litros)	6.809	219	1,5	2.821	327	0,9	1.155	340	0,4	2.470	282	0,7	114	-17	78
Cerveza de malta (miles de litros)	7.328	722	5,3	5.089	776	4,0	2.838	800	2,3	4.039	611	2,5	42	-24	9
Alcohol etílico (miles de litros)	15.728	353	5,6	17.173	333	5,7	9.739	348	3,4	12.727	316	4,0	31	-9	19
Whisky (miles de litros)	2.933	4.660	13,7	3.044	4.769	14,5	1.473	4.715	6,9	1.866	4.200	7,8	27	-11	13
Ron y aguardiente de caña (miles de litros)	1.497	2.810	4,2	2.125	2.735	5,8	1.102	2.688	3,0	1.209	2.767	3,3	10	3	13
Vodka (miles de litros)	584	2.674	1,6	612	2.395	1,5	299	2.231	0,7	364	2.072	0,8	22	-7	13
Los demás licores (miles de litros)	968	4.501	4,4	1.205	4.076	4,9	531	4.351	2,3	706	4.355	3,1	33	0	33
Lías o heces de vino; tártaro bruto (tn)	3.178	890	2,8	1.119	705	0,8	483	721	0,3	587	668	0,4	22	-7	13
Tabaco															
Tabaco en bruto (tn)	2.399	2.479	5,9	2.748	1.912	5,3	1.462	1.982	2,9	1.655	1.739	2,9	13	-12	-1
Cigarros y cigarrillos (tn)	-	-	1,3	184	6.294	1,2	109	6.573	0,7	120	5.586	0,7	10	-15	-7
Tabaco para fumar (tn)	135	8.246	1,1	222	6.708	1,5	125	7.537	0,9	169	4.389	0,7	35	-42	-22
RESTANTES			33,7			46,7			23,5			29,3			
TOTAL AGREGACIÓN MAYOR			920,0			948,2			547,8			639,5			

IMPORTACIONES DE LOS PRINCIPALES PRODUCTOS ORDENADAS SEGÚN CLASIFICACIÓN CIIU
Enero - Julio 2003

INDUSTRIAS TEXTILES, DEL CUERO Y CALZADO											CLAVE 320				
Valor en millones de US\$ cif															
Principales productos	2001			2002			ENERO - JULIO								
	Cantidad	Precio (US\$)	Valor	Cantidad	Precio (US\$)	Valor	2002			2003			% Var. 2003/2002		
							Cantidad	Precio (US\$)	Valor	Cantidad	Precio (US\$)	Valor	Cantidad	Precio	Valor
Hilados y telas															
Lana peinada (tn)	1.036	5.415	5,6	1.173	6.419	7,5	641	6.106	3,9	794	8.151	6,5	24	34	65
Tela de lana cardada o peinada (kgn)	303.864	24	7,3	269.030	22	6,0	137.249	24	3,2	176.429	27	4,7	29	13	45
Algodón sin cardar ni peinar (tn)	14.337	1.040	14,9	14.966	898	13,4	8.827	881	7,8	11.170	1.054	11,8	27	20	51
Hilado de algodón (tn)	5.104	2.591	13,2	6.634	2.301	15,3	4.100	2.384	9,8	3.586	2.295	8,2	-13	-4	-16
Tela de algodón (tn)	1.737	5.625	9,8	2.080	4.622	9,6	1.107	4.800	5,3	1.365	4.871	6,6	23	1	25
Tela teñida de algodón (tn)	1.559	5.899	9,2	1.516	4.807	7,3	949	4.941	4,7	1.073	4.840	5,2	13	-2	11
Mezclilla (Denim) (tn)	3.508	4.621	16,2	4.698	4.152	19,5	2.569	4.210	10,8	2.090	3.943	8,2	-19	-6	-24
Hilado de fibra de poliéster discontinua (tn)	6.258	2.191	13,7	8.096	1.886	15,3	4.554	1.895	8,6	3.797	1.934	7,3	-17	2	-15
Hilado de fibra acrílica discontinua (tn)	540	3.912	2,1	363	3.380	1,2	267	3.272	0,9	138	3.333	0,5	-48	2	-47
Hilado entorchado (kgn)	57.648	22	1,3	33.817	23	0,8	23.132	22	0,5	24.523	23	0,6	6	4	10
Tela de filamento continuo sintético (tn)	8.864	3.697	32,8	6.378	4.491	28,6	2.900	5.492	15,9	4.785	3.609	17,3	65	-34	8
Tela de filamento continuo artificial (tn)	212	7.668	1,6	135	7.424	1,0	71	8.445	0,6	72	6.889	0,5	0	-18	-18
Tela de fibra sintética discontinua (tn)	9.431	3.934	37,1	10.462	3.451	36,1	6.559	3.421	22,4	5.656	3.242	18,3	-14	-5	-18
Tela de fibra artificial discontinua (tn)	521	5.874	3,1	471	4.351	2,1	193	5.049	1,0	159	5.137	0,8	-17	2	-16
Tela no tejida o impregnada, recubierta (tn)	7.930	2.831	22,4	9.502	2.227	21,2	5.364	2.275	12,2	7.337	2.038	15,0	37	-10	23
Redes para pesca (tn)	1.383	5.613	7,8	742	6.347	4,7	372	5.779	2,1	648	5.061	3,3	74	-12	53
Redes, excepto para pesca (tn)	1.486	4.750	7,1	1.110	4.242	4,7	541	4.582	2,5	1.159	3.829	4,4	114	-16	79
Alfombras hechas a mano (m²)	-	-	1,9	85.244	13	1,1	46.731	13	0,6	47.491	18	0,9	2	36	38
Alfombras y demás revestimientos para el suelo (miles de m²)	-	-	22,6	5.712	3.409	19,5	3.511	3.111	10,9	2.995	3.609	10,8	-15	16	-1
Terciopelo y felpa por trama, cortados, rayados, de algodón (tn)	1.363	5.280	7,2	1.597	4.413	7,0	1.199	4.242	5,1	506	4.544	2,3	-58	7	-55
Encajes fabricados a máquina (kgn)	122.628	16	2,0	110.665	15	1,7	70.401	15	1,0	52.600	14	0,7	-25	-9	-32

IMPORTACIONES DE LOS PRINCIPALES PRODUCTOS ORDENADAS SEGÚN CLASIFICACIÓN CIU
Enero - Julio 2003

Principales productos	CLAVE 320			INDUSTRIAS TEXTILES, DEL CUERO Y CALZADO Valor en millones de US\$ cif											
	2001			2002			ENERO - JULIO						% Var. 2003/2002		
	Cantidad	Precio (US\$)	Valor	Cantidad	Precio (US\$)	Valor	2002			2003			Cantidad	Precio	Valor
							Cantidad	Precio (US\$)	Valor	Cantidad	Precio (US\$)	Valor			
Cintas de fibra sintética (tn)	644	5.157	3,3	643	4.583	2,9	383	4.512	1,7	502	4.179	2,1	31	-7	21
Tela impregnada, recubierta o revestida (tn)	3.425	3.993	13,7	2.854	3.760	10,7	1.697	3.695	6,3	1.727	3.758	6,5	2	2	3
Napa tramada para neumático (tn)	3.310	4.734	15,7	3.186	4.562	14,5	1.844	4.534	8,4	2.025	4.289	8,7	10	-5	4
Tela para uso técnico (kgn)	402.036	39	15,7	407.423	39	16,0	264.635	39	10,2	291.054	35	10,1	10	-10	-1
Tela de punto (tn)	2.830	3.607	10,2	3.208	3.224	10,3	2.350	3.076	7,2	2.346	2.671	6,3	0	-13	-13
Prendas de vestir															
Camisas de punto para hombre (miles de unidades)	-	-	6,8	1.810	3.695	6,7	851	3.965	3,4	555	4.237	2,4	-35	7	-30
Camisas y blusas, de punto para mujer (miles de unidades)	-	-	3,3	1.456	3.367	4,9	606	3.559	2,2	756	3.098	2,3	25	-13	9
Prendas de vestir interiores de tejido de punto, para hombre (miles de unidades)	-	-	7,2	14.708	461	6,8	7.238	541	3,9	9.636	411	4,0	33	-24	1
Prendas de vestir interiores de tejido de punto, para mujer (miles de unidades)	-	-	13,9	17.191	757	13,0	8.081	905	7,3	9.648	809	7,8	19	-11	7
T-shirts y camisetas interiores de hombre o mujer, de algodón, de punto (miles de unidades)	-	-	39,1	20.619	1.907	39,3	6.932	1.992	13,8	6.751	2.038	13,8	-3	2	0
T-shirts y camisetas interiores de hombre o mujer, de las demás materias textiles, de punto (miles de unidades)	-	-	13,9	7.974	1.583	12,6	3.474	1.558	5,4	3.170	2.019	6,4	-9	30	18
Suéteres, chalecos y artículos similares, de lana o pelo fino, de punto (miles de unidades)	-	-	13,7	1.568	7.398	11,6	1.493	7.418	11,1	1.274	6.747	8,6	-15	-9	-22
Suéteres, chalecos y artículos similares, de algodón, de punto (miles de unidades)	-	-	13,1	2.634	4.517	11,9	1.831	4.469	8,2	2.335	4.085	9,5	28	-9	17
Suéteres, chalecos y artículos similares, de fibra sintética o artificial, de punto (miles de unidades)	-	-	38,1	10.712	3.423	36,7	8.657	3.462	30,0	8.301	3.695	30,7	-4	7	2
Prendas y complementos de vestir para bebé, de tejido de punto (kgn)	675.054	16	10,7	872.616	14	12,2	587.896	14	8,2	661.709	10	6,9	13	-25	-16

1231

IMPORTACIONES DE LOS PRINCIPALES PRODUCTOS ORDENADAS SEGÚN CLASIFICACIÓN CIIU
Enero - Julio 2003

INDUSTRIAS TEXTILES, DEL CUERO Y CALZADO Valor en millones de US\$ cif											CLAVE 320				
Principales productos	2001			2002			ENERO - JULIO								
	Cantidad	Precio (US\$)	Valor	Cantidad	Precio (US\$)	Valor	2002			2003			% Var. 2003/2002		
							Cantidad	Precio (US\$)	Valor	Cantidad	Precio (US\$)	Valor	Cantidad	Precio	Valor
Prendas para deporte, de punto (miles de unidades)	-	-	3,3	538	5.386	2,9	410	5.724	2,3	390	5.705	2,2	-5	0	-5
Trajes de baño de mujer de fibra sintética, de punto (miles de unidades)	-	-	4,6	1.020	5.132	5,2	71	8.717	0,6	44	3.479	0,2	-38	-60	-75
Calzas, medias y calcetines (tn)	731	11.010	8,1	828	9.724	8,0	526	9.506	5,0	605	7.544	4,6	15	-21	-9
Abrigos, capas y similares para hombre, de tejido de punto (miles de unidades)	-	-	2,6	282	8.343	2,4	217	8.506	1,8	301	7.739	2,3	39	-9	26
Abrigos, capas y similares para mujer, de tejido de punto (miles de unidades)	-	-	2,0	344	9.040	3,1	261	9.431	2,5	226	8.408	1,9	-13	-11	-23
Prendas de vestir exteriores de tejido de punto, para hombre (miles de unidades)	-	-	2,5	486	3.635	1,8	252	3.772	0,9	212	4.456	0,9	-16	18	0
Pantalones para hombre, de tejido de punto (miles de unidades)	-	-	7,7	2.440	3.226	7,9	1.231	3.867	4,8	1.028	3.767	3,9	-17	-3	-19
Prendas de vestir exteriores de tejido de punto, para mujer (miles de unidades)	-	-	6,3	1.435	4.137	5,9	590	4.444	2,6	457	5.641	2,6	-23	27	-2
Pantalones para mujer, de tejido de punto (miles de unidades)	-	-	6,1	1.798	4.034	7,3	810	4.362	3,5	845	4.298	3,6	4	-1	3
Abrigos, impermeables y similares para hombre, de tejido plano (miles de unidades)	-	-	24,0	2.235	9.057	20,2	1.620	10.244	16,6	2.132	9.341	19,9	32	-9	20
Abrigos, impermeables y similares para mujer, de tejido plano (miles de unidades)	-	-	10,5	1.410	8.445	11,9	1.103	9.029	10,0	1.557	8.237	12,8	41	-9	29
Trajes o ternos y conjuntos para hombres, de tejido plano (miles de unidades)	-	-	6,5	448	11.473	5,1	274	11.195	3,1	317	11.877	3,8	16	6	23
Chaquetas para hombres, de tejido plano (miles de unidades)	-	-	4,6	507	9.314	4,7	371	9.355	3,5	458	8.421	3,9	23	-10	11
Pantalones para hombres, de tejido plano (miles de unidades)	-	-	42,1	11.242	3.770	42,4	4.906	4.407	21,6	6.002	3.762	22,6	22	-15	4
Trajes y conjuntos para mujer, de tejido plano (miles de unidades)	-	-	3,9	531	6.184	3,3	199	7.587	1,5	211	7.676	1,6	6	1	7

IMPORTACIONES DE LOS PRINCIPALES PRODUCTOS ORDENADAS SEGÚN CLASIFICACIÓN CIU
Enero - Julio 2003

Principales productos	CLAVES 320			INDUSTRIAS TEXTILES, DEL CUERO Y CALZADO Valor en millones de US\$ cif											
	2001			2002			ENERO - JULIO								
	Cantidad	Precio (US\$)	Valor	Cantidad	Precio (US\$)	Valor	2002			2003			% Var. 2003/2002		
							Cantidad	Precio (US\$)	Valor	Cantidad	Precio (US\$)	Valor	Cantidad	Precio	Valor
Chaquetas para mujer, de tejido plano (miles de unidades)	-	-	7,1	706	8.684	6,1	573	8.658	5,0	884	6.442	5,7	54	-26	15
Vestidos, de tejido plano (miles de unidades)	-	-	8,8	1.604	4.328	6,9	322	5.885	1,9	321	5.604	1,8	0	-5	-5
Faldas, de tejido plano (miles de unidades)	-	-	6,5	1.784	3.289	5,9	682	3.760	2,6	853	4.335	3,7	25	15	44
Pantalones para mujer, de tejido plano (miles de unidades)	-	-	24,5	6.165	4.123	25,4	3.294	4.540	15,0	4.209	4.376	18,4	28	-4	23
Camisas para hombre, de tejido plano (miles de unidades)	-	-	34,5	9.841	3.272	32,2	4.822	3.761	18,1	5.370	3.276	17,6	11	-13	-3
Camisas y blusas para mujer, de tejido plano (miles de unidades)	-	-	15,5	4.973	3.112	15,5	2.111	3.666	7,7	2.363	3.551	8,4	12	-3	8
Calzoncillos, camisones y pijamas, para hombre o niño (miles de unidades)	-	-	2,0	2.321	1.180	2,7	1.306	1.310	1,7	1.403	1.113	1,6	7	-15	-9
Combinaciones, enaguas, camisones y pijamas, para mujer o niña (miles de unidades)	-	-	4,3	1.826	2.471	4,5	586	3.482	2,0	728	3.532	2,6	24	1	26
Las demás prendas de vestir interiores de tejido plano, para mujer (kgn)	83.354	23	1,9	163.588	14	2,4	99.146	14	1,4	60.880	8	0,5	-39	-41	-64
Prendas y complementos de vestir para bebé, de tejido plano (kgn)	439.157	13	5,5	607.033	11	6,8	401.720	10	4,2	579.163	9	5,5	44	-9	31
Trajes de baño para hombre de tejido plano (miles de unidades)	-	-	2,6	1.263	2.236	2,8	175	2.137	0,4	130	2.314	0,3	-26	8	-20
Las demás prendas de vestir, de tejido plano (tn)	974	9.627	9,4	920	8.776	8,1	461	9.069	4,2	662	8.203	5,4	44	-10	30
Sostenes y fajas, incluso de punto (kgn)	612.350	28	17,4	587.120	25	14,8	363.156	24	8,8	289.028	22	6,3	-20	-11	-29
Prendas de vestir de cuero (tn)	-	-	29,2	925	23.118	21,4	859	23.374	20,1	719	20.943	15,1	-16	-10	-25
Accesorios de vestir de cuero (tn)	-	-	6,2	1.078	6.441	6,9	581	6.837	4,0	659	6.285	4,1	13	-8	4
Sombreros y demás tocados (tn)	-	-	4,2	642	6.393	4,1	333	6.402	2,1	328	6.197	2,0	-1	-3	-5
Ropa usada (tn)	10.777	1.297	14,0	9.915	1.304	12,9	6.268	1.280	8,0	5.428	1.297	7,0	-13	1	-12
Otras confecciones															
Ropa de cama (tn)	1.870	5.863	11,0	1.793	4.917	8,8	902	5.316	4,8	1.205	4.751	5,7	34	-11	19

INDUSTRIAS TEXTILES, DEL CUERO Y CALZADO Valor en millones de US\$ cif											CLAVE 320				
Principales productos	2001			2002			ENERO - JULIO								
	Cantidad	Precio (US\$)	Valor	Cantidad	Precio (US\$)	Valor	2002			2003			% Var. 2003/2002		
							Cantidad	Precio (US\$)	Valor	Cantidad	Precio (US\$)	Valor	Cantidad	Precio	Valor
Ropa de mesa (tn)	927	6.018	5,6	735	5.487	4,0	350	4.978	1,7	439	5.214	2,3	26	5	31
Ropa de tocador o cocina (tn)	2.758	4.799	13,2	3.461	4.595	15,9	1.231	4.500	5,5	1.164	4.453	5,2	-5	-1	-6
Visillos y cortinas, guardamalletas y rodapiés de cama (tn)	611	6.214	3,8	625	5.459	3,4	323	5.006	1,6	386	4.217	1,6	19	-16	1
Otros artículos de tapicería (tn)	324	8.525	2,8	286	6.019	1,7	146	6.095	0,9	174	6.686	1,2	19	10	30
Sacos de polipropileno (tn)	1.541	1.752	2,7	1.018	1.979	2,0	694	2.106	1,5	395	2.239	0,9	-43	6	-40
Toldos y carpas (tn)	1.537	3.275	5,0	1.650	2.786	4,6	336	2.455	0,8	313	4.735	1,5	-7	93	79
Paños para limpieza (tn)	753	3.247	2,4	895	2.828	2,5	498	2.856	1,4	470	2.795	1,3	-6	-2	-8
Trapos, cordeles y cuerdas de materias textiles (tn)	5.622	1.579	8,9	4.816	1.514	7,3	2.865	1.504	4,3	3.523	1.537	5,4	23	2	26
Curtiembres y talabartería															
Cuero y pieles de bovino o de equino, curtidos o precurtidos (tn)	1.553	5.842	9,1	1.773	4.485	8,0	1.002	4.451	4,5	923	4.258	3,9	-8	-4	-12
Cuero y pieles de porcino, curtidos o precurtidos (tn)	213	12.482	2,7	246	11.763	2,9	145	12.414	1,8	162	12.055	2,0	12	-3	9
Maletas, maletines, bolsos y artículos similares (miles de unidades)	1.731	3.748	6,5	1.585	3.839	6,1	880	3.057	2,7	1.378	2.851	3,9	57	-7	46
Bolsos de mano, de superficie exterior de plástico (miles de unidades)	3.754	1.515	5,7	4.293	1.424	6,1	1.575	1.845	2,9	1.970	1.808	3,6	25	-2	23
Bolsos de mano, de superficie exterior de materia textil (miles de unidades)	2.194	1.894	4,2	3.064	1.262	3,9	1.403	1.225	1,7	930	1.863	1,7	-34	52	1
Artículos de bolsillo o de bolsos de mano y similares (tn)	-	-	17,4	3.638	5.124	18,6	2.000	4.549	9,1	1.410	5.383	7,6	-30	18	-17
Calzado															
Calzado de deporte con capellada de cuero (miles de pares)	609	9.801	6,0	1.609	10.983	17,7	753	11.839	8,9	1.020	11.692	11,9	35	-1	34
Botín con capellada de cuero (pares)	729	16.813	12,3	588	13.160	7,7	512	13.386	6,9	630	12.814	8,1	23	-4	18
Los demás calzados con capellada de cuero (miles de pares)	7.820	10.465	81,8	8.354	8.714	72,8	4.451	9.288	41,3	4.036	9.400	37,9	-9	1	-8
RESTANTES			57,4			55,9			31,8			38,7			
TOTAL AGREGACIÓN MAYOR			1.043,7			995,5			578,9			597,0			

Principales productos	CLAVES 330			INDUSTRIA DE LA MADERA, INCLUIDOS MUEBLES Valores en millones de US\$ cif											
	2001			2002			ENERO - JULIO						%		
	Cantidad	Precio (US\$)	Valor	Cantidad	Precio (US\$)	Valor	2002			2003			% Var. 2003/2002		
							Cantidad	Precio (US\$)	Valor	Cantidad	Precio (US\$)	Valor	Cantidad	Precio	Valor
Madera															
Madera aserrada de conífera (m³)	26.516	363	9,6	28.713	326	9,4	24.004	311	7,5	32.941	113	3,7	37	-64	-50
Madera aserrada distinta de la de conífera (m³)	7.583	575	4,4	5.121	822	4,2	3.410	865	3,0	2.545	1.004	2,6	-25	16	-13
Hojas para chapado, de espesor menor o igual a 6 mm, de madera (tn)	2.991	2.047	6,1	3.597	1.883	6,8	2.045	1.999	4,1	1.524	2.345	3,6	-25	17	-13
Madera elaborada de conífera (tn)	1.317	1.149	1,5	2.041	850	1,7	1.150	858	1,0	1.635	814	1,3	42	-5	35
Madera elaborada distinta de la de conífera (tn)	2.799	1.257	3,5	1.567	1.264	2,0	903	1.368	1,2	847	1.259	1,1	-6	-8	-14
Tableros de partículas (tn)	15.470	300	4,6	18.598	230	4,3	14.129	219	3	10.802	248	2,7	-24	13	-14
Madera contrachapada, constituida por hojas de espesor menor o igual a 6 mm (miles de m³)	-	-	2,8	6	400.095	2,4	3	419.154	1,5	4	391.467	1,5	9	-7	1
Manufacturas de madera															
Barriles, cubas y tinas de madera (tn)	-	-	16,4	1.586	9.653	15,3	1.491	9.794	14,6	1.613	11.171	18,0	8	14	23
Obras de carpintería (tn)	3.870	1.635	6,3	5.141	1.491	7,7	3.164	1.487	4,7	2.478	1.729	4,3	-22	16	-9
Artículos de mesa o cocina, de madera (tn)	397	3.429	1,4	332	2.519	0,8	165	2.604	0,4	111	3.175	0,4	-33	22	-18
Adornos de madera (tn)	478	4.426	2,1	464	4.146	1,9	239	4.000	1,0	270	3.637	1,0	13	-9	3
Las demás manufacturas de madera (tn)	2.518	1.629	4,1	2.139	1.851	4,0	1.121	1.873	2,1	993	2.013	2,0	-11	7	-5
Tapones de corcho (kgn)	896.860	31	28,2	776.149	31	24,0	505.805	29	14,9	408.887	39	15,8	-19	31	6
Corcho aglomerado y manufacturas de corcho (tn)	319	8.449	2,7	388	9.249	3,6	213	8.800	1,9	374	9.416	3,5	76	7	88
Construcciones prefabricadas (tn)	-	-	3,3	1.507	3.695	5,6	889	3.708	3,3	487	3.839	1,9	-45	4	-43
Artículos de cestería (tn)	-	-	1,8	482	3.994	1,9	189	4.060	0,8	170	3.303	0,6	-10	-19	-27
Muebles															
Asientos giratorios de altura ajustable (unidades)	124.652	28	3,5	142.102	22	3,1	63.231	25	1,6	97.025	16	1,5	53	-39	-6
Asientos con armazón de madera (unidades)	163.451	38	6,2	260.405	33	8,5	103.925	34	3,6	164.651	26	4,3	58	-23	22

IMPORTACIONES DE LOS PRINCIPALES PRODUCTOS ORDENADAS SEGÚN CLASIFICACIÓN CIU
Enero - Julio 2003

INDUSTRIA DE LA MADERA, INCLUIDOS MUEBLES (Valor en millones de US\$ cif)											CLAVE 330				
Principales productos	2001			2002			ENERO - JULIO								
	Cantidad	Precio (US\$)	Valor	Cantidad	Precio (US\$)	Valor	2002			2003			% Var. 2003/2002		
							Cantidad	Precio (US\$)	Valor	Cantidad	Precio (US\$)	Valor	Cantidad	Precio	Valor
Asientos con armazón metálica (miles de unidades)	370	15.793	5,8	539	11.203	6,0	162	14.973	2,4	310	8.286	2,6	91	-45	6
Los demás asientos (miles de unidades)	673	6.330	4,3	654	6.963	4,6	176	7.680	1,4	113	14.552	1,6	-36	89	21
Partes de asientos (tn)	-	-	4,0	1.351	2.817	3,8	800	2.752	2,2	726	2.999	2,2	-9	9	-1
Muebles de madera (unidades)	385.120	42	16,1	595.921	37	21,9	273.275	38	10,4	419.935	30	12,8	54	-20	23
Partes de muebles (tn)	-	-	9,3	3.102	2.714	8,4	1.806	2.856	5,2	1.389	2.312	3,2	-23	-19	-38
Sacos de dormir (miles de unidades)	219	7.336	1,6	266	5.897	1,6	23	8.457	0,2	43	9.003	0,4	85	6	97
Artículos de cama (tn)	-	-	2,6	449	5.600	2,5	228	5.714	1,3	412	4.933	2,0	81	-14	56
RESTANTES			12,4			18,8			8,8			11,3			
TOTAL AGREGACIÓN MAYOR			164,7			174,8			101,9			105,8			

IMPORTACIONES DE LOS PRINCIPALES PRODUCTOS ORDENADAS SEGÚN CLASIFICACIÓN CIU
Enero - Julio 2003

Principales productos	CLAVE 340			INDUSTRIA DEL PAPEL, IMPRENTA Y EDITORIALES											
				Valor en millones de US\$ cif											
	2001			2002			ENERO - JULIO								
	Cantidad	Precio (US\$)	Valor	Cantidad	Precio (US\$)	Valor	2002			2003			% Var. 2003/2002		
Cantidad							Precio (US\$)	Valor	Cantidad	Precio (US\$)	Valor	Cantidad	Precio	Valor	
Celulosa															
Pasta química de madera blanqueada y semiblanqueada de conífera (tn)	14.344	580	8,3	17.384	481	8,4	9.132	477	4,4	9.306	507	4,7	2	6	8
Pasta química de madera al sulfito blanqueada y semiblanqueada de conífera (tn)	8.829	604	5,3	1.103	524	0,6	1.103	524	0,6	-	-	-	-	-	-
Papel y cartón															
Papel para reciclar (kgn)	27.993	200	5,6	56.558	173	9,8	35.554	172	6,1	20.847	151	3,2	-41	-12	-48
Papel para escritura (tn)	19.733	2.203	43,5	20.071	1.188	23,8	5.448	2.296	12,5	17.854	793	14,2	228	-65	13
Papel de seguridad (tn)	980	2.457	2,4	1.204	2.666	3,2	796	3.020	2,4	589	2.186	1,3	-26	-28	-46
Papel <i>tissue</i> (tn)	2.461	796	2,0	5.433	674	3,7	2.389	724	1,7	781	947	0,7	-67	31	-57
Papel y cartón para embalaje y similares (tn)	153.494	454	69,7	103.582	457	47,3	65.553	428	28,1	54.950	453	24,9	-16	6	-11
Los demás papeles y cartones (tn)	20.429	632	12,9	18.912	550	10,4	12.155	507	6,2	9.160	590	5,4	-25	16	-12
Papel semiquímico para ondular (tn)	44.819	361	16,2	24.270	337	8,2	8.931	324	2,9	9.886	330	3,3	11	2	13
Papel resistente a la grasa (tn)	936	1.637	1,5	260	1.828	0,5	183	1.657	0,3	102	2.094	0,2	-44	26	-30
Papel obtenido por pegado de hojas (tn)	1.515	765	1,2	1.949	631	1,2	749	752	0,6	1.339	615	0,8	79	-18	46
Papel y cartón corrugados (tn)	626	2.403	1,5	843	2.202	1,9	445	2.210	1,0	862	1.537	1,3	94	-30	35
Papel autocopia en bobinas (tn)	10.726	1.470	15,8	11.302	1.354	15,3	7.145	1.352	9,7	6.519	1.305	8,5	-9	-3	-12
Los demás papeles para copiar en bobinas (tn)	772	2.085	1,6	389	2.066	0,8	362	1.952	0,7	185	2.008	0,4	-49	3	-48
Papel estucado (tn)	78.617	888	69,8	81.822	799	65,3	49.067	813	39,9	57.658	774	44,6	18	-5	12
Los demás papeles y cartones estucados, recubiertos e impregnados (tn)	1.609	1.430	2,3	1.631	1.893	3,1	551	2.284	1,3	1.657	1.806	3,0	201	-21	138
Papel engomado y autoadhesivo (tn)	6.559	2.299	15,1	5.331	2.422	12,9	3.458	2.440	8,4	3.428	2.373	8,1	-1	-3	-4
Papel impregnado o revestido con resina (tn)	3.744	1.567	5,9	2.914	2.075	6,0	1.506	1.922	2,9	2.023	2.271	4,6	34	18	59
Papel coloreado o impreso (tn)	688	3.000	2,1	767	4.179	3,2	312	4.250	1,3	624	4.676	2,9	100	10	120
Los demás papeles autocopia (tn)	3.292	1.568	5,2	3.241	1.314	4,3	1.845	1.322	2,4	2.106	1.300	2,7	14	-2	12

IMPORTACIONES DE LOS PRINCIPALES PRODUCTOS ORDENADAS SEGÚN CLASIFICACIÓN CIU
Enero - Julio 2003

INDUSTRIA DEL PAPEL, IMPRENTA Y EDITORIALES Valor en millones de US\$ cif											CLAVES 340				
Principales productos	2001			2002			ENERO - JULIO								
	Cantidad	Precio (US\$)	Valor	Cantidad	Precio (US\$)	Valor	2002			2003			% Var. 2003/2002		
							Cantidad	Precio (US\$)	Valor	Cantidad	Precio (US\$)	Valor	Cantidad	Precio	Valor
Cajas de cartón (tn)	17.753	1.244	22,1	27.290	1.029	28,1	16.369	1.023	16,7	19.531	997	19,5	19	-3	16
Los demás envases de papel o cartón (tn)	1.976	2.165	4,3	1.576	1.840	2,9	808	1.832	1,5	736	2.076	1,5	-9	13	3
Papel y cartón filtro (tn)	516	6.258	3,2	547	5.873	3,2	335	5.543	1,9	326	6.467	2,1	-3	17	14
Las demás manufacturas de papel y cartón (tn)	9.973	1.165	11,6	31.934	903	28,8	20.342	913	18,6	20.353	799	16,3	0	-13	-12
Papel para fumar (tn)	1.004	2.885	2,9	981	2.952	2,9	604	2.943	1,8	566	2.398	1,4	-6	-19	-24
Papel higiénico, manteles y servilletas (tn)	1.004	2.113	2,1	1.260	1.766	2,2	606	1.827	1,1	1.122	1.524	1,7	85	-17	55
Pañuelos y toallitas de papel (tn)	932	2.544	2,4	1.248	2.205	2,8	619	2.207	1,4	755	2.074	1,6	22	-6	15
Pañales, toallas y paños higiénicos (tn)	19.404	2.867	55,6	16.335	2.590	42,3	8.821	2.677	23,6	12.621	2.298	29,0	43	-14	23
Sábanas y similares, de papel (tn)	1.197	2.489	3,0	1.050	2.161	2,3	649	2.154	1,4	509	1.775	0,9	-21	-18	-35
Editoriales e imprenta															
Impresos para registro (tn)	2.647	2.793	7,4	3.628	1.810	6,6	913	2.427	2,2	753	2.822	2,1	-17	16	-4
Etiquetas de papel y cartón (tn)	378	14.739	5,6	309	18.014	5,6	184	18.047	3,3	209	15.787	3,3	13	-13	-1
Libros (tn)	3.792	7.892	29,9	3.403	7.375	25,1	2.045	7.455	15,2	1.595	8.834	14,1	-22	18	-8
Folletos e impresos similares (tn)	486	8.267	4,0	430	8.678	3,7	257	8.166	2,1	736	3.710	2,7	187	-55	30
Diccionarios y enciclopedias (tn)	991	5.742	5,7	926	5.654	5,2	681	5.801	4,0	804	3.614	2,9	18	-38	-26
Diarios y publicaciones (tn)	1.990	4.474	8,9	1.718	3.799	6,5	927	4.084	3,8	792	4.109	3,3	-15	1	-14
Calcomanías (tn)	103	13.568	1,4	130	14.142	1,8	60	12.768	0,8	51	20.002	1,0	-15	57	33
Impresos publicitarios, catálogos comerciales y similares (tn)	796	7.358	5,9	861	6.022	5,2	427	6.711	2,9	413	6.957	2,9	-3	4	0
Naipes (unidades)	2.759	549	1,5	2.388	389	0,9	750	729	0,5	1.614	555	0,9	115	-24	64
Los demás impresos (tn)	961	7.392	7,1	1.006	7.366	7,4	443	5.752	2,5	446	9.354	4,2	1	63	64
RESTANTES			15,2			16,8			8,9			7,5			
TOTAL AGREGACIÓN MAYOR			479,2			421,9			243,1			248,9			

IMPORTACIONES DE LOS PRINCIPALES PRODUCTOS ORDENADAS SEGÚN CLASIFICACIÓN CIU
Enero - Julio 2003

Principales productos	CLAVE 350			INDUSTRIAS QUÍMICAS Valor en millones de US\$ cif											
	2001			2002			ENERO - JULIO						% Var. 2003/2002		
	Cantidad	Precio (US\$)	Valor	Cantidad	Precio (US\$)	Valor	2002			2003			Cantidad	Precio	Valor
							Cantidad	Precio (US\$)	Valor	Cantidad	Precio (US\$)	Valor			
Químicos básicos															
Fósforo (tn)	1.378	1.140	1,6	1.727	1.111	1,9	963	1.113	1,1	477	1.296	0,6	-51	16	-42
Ácido sulfúrico (tn)	558.781	32	17,8	523.279	33	17,4	362.495	33	12,0	315.196	35	11,0	-13	6	-8
Ácido fosfórico (tn)	5.683	502	2,9	7.071	462	3,3	4.407	471	2,1	2.656	465	1,2	-40	-1	-40
Los demás ácidos inorgánicos (tn)	2.216	717	1,6	2.347	730	1,7	1.415	699	1,0	1.989	691	1,4	41	-1	39
Anhidrido silícico (tn)	3.739	1.228	4,6	2.639	1.092	2,9	1.594	1.114	1,8	2.026	1.058	2,1	27	-5	21
Disulfuro de carbono (tn)	2.702	558	1,5	2.826	527	1,5	1.713	528	0,9	1.787	541	1,0	4	3	7
Amoniaco anhidro (tn)	160.122	187	29,9	160.673	160	25,7	80.592	146	11,8	95.059	227	21,6	18	55	83
Soda cáustica, en estado sólido (tn)	11.127	356	4,0	10.901	306	3,3	6.798	316	2,1	6.531	318	2,1	-4	0	-3
Soda cáustica, en disolución acuosa (tn)	79.466	259	20,6	80.939	131	10,6	46.769	136	6,4	52.172	172	9,0	12	26	41
Hidróxido de potasio (tn)	2.396	493	1,2	3.762	388	1,5	2.659	391	1,0	2.282	417	1,0	-14	7	-8
Óxido de zinc; peróxido de zinc (tn)	1.198	1.061	1,3	1.307	915	1,2	809	914	0,7	758	932	0,7	-6	2	-4
Trióxido de cromo (tn)	1.029	1.885	1,9	945	1.508	1,4	624	1.579	1,0	897	1.242	1,1	44	-21	13
Óxido e hidróxido de cobre (tn)	1.064	2.130	2,3	437	2.050	0,9	244	2.067	0,5	468	2.068	1,0	92	0	92
Clorato de sodio (tn)	6.807	379	2,6	9.260	374	3,5	3.780	384	1,5	5.354	367	2,0	42	-4	35
Sulfuro de sodio ácido (tn)	29.643	323	9,6	28.213	205	5,8	14.557	236	3,4	25.402	155	3,9	74	-34	15
Ditionito y sulfoxilato de sodio (tn)	1.545	1.230	1,9	1.829	1.204	2,2	1.479	1.236	1,8	1.207	1.189	1,4	-18	-4	-21
Sulfito de sodio (tn)	2.996	518	1,6	3.382	506	1,7	1.979	468	0,9	2.411	485	1,2	22	4	26
Los demás sulfatos (tn)	2.974	1.735	5,2	3.553	1.325	4,7	1.674	1.516	2,5	4.243	743	3,2	154	-51	24
Fosfato de calcio (tn)	27.477	287	7,9	27.762	284	7,9	17.159	286	4,9	15.075	287	4,3	-12	0	-12
Tripolifosfato de sodio (tn)	31.931	581	18,5	21.774	562	12,2	12.854	580	7,5	16.314	518	8,4	27	-11	13
Ceniza de soda pesada (tn)	176.372	163	28,8	164.186	169	27,8	111.431	171	19,0	110.355	168	18,5	-1	-2	-3
Carbonato de calcio (tn)	15.261	279	4,3	22.506	265	6,0	12.568	264	3,3	27.252	159	4,3	117	-40	31
Cianuro y oxicianuro de sodio (tn)	8.022	972	7,8	5.103	977	5,0	2.638	977	2,6	3.014	951	2,9	14	-3	11
Perborato (tn)	2.463	907	2,2	1.184	825	1,0	726	836	0,6	399	826	0,3	-45	-1	-46
Agua oxigenada (tn)	9.887	331	3,3	7.443	367	2,7	4.243	364	1,5	5.061	376	1,9	19	4	23

IMPORTACIONES DE LOS PRINCIPALES PRODUCTOS ORDENADAS SEGÚN CLASIFICACIÓN CIU
Enero - Julio 2003

INDUSTRIAS QUÍMICAS Valor en millones de US\$ cif										CLAVE 350					
Principales productos	2001			2002			ENERO - JULIO								
	Cantidad	Precio (US\$)	Valor	Cantidad	Precio (US\$)	Valor	2002			2003			% Var. 2003/2002		
							Cantidad	Precio (US\$)	Valor	Cantidad	Precio (US\$)	Valor	Cantidad	Precio	Valor
Tolueno (tn)	8.547	389	3,3	6.447	390	2,5	4.094	371	1,5	2.151	485	1,0	-47	31	-31
Xileno (tn)	11.193	434	4,9	9.547	421	4,0	5.772	397	2,3	4.454	539	2,4	-23	36	5
Estireno (tn)	16.816	604	10,2	17.316	652	11,3	11.414	602	6,9	12.501	756	9,5	10	26	38
Derivados sulfonados de los hidrocarburos (tn)	14.727	914	13,5	14.562	895	13,0	9.415	903	8,5	28.479	249	7,1	202	-72	-17
Los demás monoalcoholes saturados (tn)	8.261	702	5,8	8.529	647	5,5	5.101	626	3,2	3.011	796	2,4	-41	27	-25
Alcohol isopropílico (tn)	6.506	474	3,1	6.441	453	2,9	3.927	464	1,8	4.777	477	2,3	22	3	25
Alcohol 2-etil-exílico (tn)	3.425	565	1,9	4.775	529	2,5	3.241	505	1,6	2.807	658	1,8	-13	30	13
Metil isobutil carbinol (tn)	2.559	888	2,3	2.040	912	1,9	1.235	891	1,1	1.868	917	1,7	51	3	56
Propilenglicol (tn)	3.253	1.204	3,9	3.129	1.109	3,5	2.147	1.073	2,3	2.197	1.030	2,3	2	-4	-2
Sorbitol (tn)	5.410	496	2,7	5.950	528	3,1	4.099	525	2,2	2.849	568	1,6	-30	8	-25
Fenol (tn)	6.203	670	4,2	7.739	601	4,7	4.432	502	2,2	5.744	712	4,1	30	42	84
Los demás derivados halogenados de los fenoles (tn)	2.099	1.819	3,8	1.738	1.744	3,0	1.083	1.741	1,9	786	1.786	1,4	-27	3	-26
Cetona acíclica (tn)	5.626	586	3,3	3.907	550	2,1	2.434	552	1,3	3.161	651	2,1	30	18	53
Acetato de etilo (tn)	5.639	690	3,9	5.319	689	3,7	3.345	684	2,3	3.490	704	2,5	4	3	7
Acetato de vinilo (tn)	6.855	770	5,3	7.156	561	4,0	4.711	568	2,7	5.013	631	3,2	6	11	18
Los demás ésteres de ácido acético (tn)	1.960	1.126	2,2	2.079	1.183	2,5	1.276	1.197	1,5	1.220	1.209	1,5	-4	1	-3
Ácidos monocarboxílicos acíclicos no saturados (tn)	5.744	1.264	7,3	5.918	1.168	6,9	4.212	1.129	4,8	4.311	1.239	5,3	2	10	12
Anhídrido ftálico (tn)	2.328	623	1,5	6.046	579	3,5	4.650	565	2,6	1.319	697	0,9	-72	23	-65
Ácido láctico o tartárico (tn)	1.245	2.101	2,6	907	1.953	1,8	520	2.096	1,1	378	2.085	0,8	-27	-1	-28
Ácido cítrico (tn)	6.044	1.042	6,3	5.631	947	5,3	3.439	951	3,3	3.699	833	3,1	8	-12	-6
Monoamina aromática y sus derivados (kg)	69.903	24	1,7	49.744	33	1,6	37.378	30	1,1	86.692	13	1,1	132	-57	-1
Poliamina aromática y sus derivados (tn)	327	3.490	1,1	385	3.162	1,2	222	3.236	0,7	256	3.046	0,8	15	-6	8
Amino-alcoholes (tn)	877	2.551	2,2	1.039	2.012	2,1	635	1.989	1,3	672	1.659	1,1	6	-17	-12

IMPORTACIONES DE LOS PRINCIPALES PRODUCTOS ORDENADAS SEGÚN CLASIFICACIÓN CIU
Enero - Julio 2003

Principales productos	CLAVE 350			INDUSTRIAS QUÍMICAS Valor en millones de US\$ cif											
	2001			2002			ENERO - JULIO						% Var. 2003/2002		
	Cantidad	Precio (US\$)	Valor	Cantidad	Precio (US\$)	Valor	2002			2003			Cantidad	Precio	Valor
							Cantidad	Precio (US\$)	Valor	Cantidad	Precio (US\$)	Valor			
Lisina y sus ésteres; sales de estos productos (tn)	3.957	1.695	6,7	4.369	1.523	6,7	2.747	1.514	4,2	3.072	1.886	5,8	12	25	39
Los demás aminoácidos y sus ésteres (tn)	1.477	1.839	2,7	986	2.293	2,3	491	2.986	1,5	835	1.827	1,5	70	-39	4
Los demás compuestos aminados con funciones oxigenadas (tn)	369	7.986	2,9	494	6.072	3,0	702	2.990	2,1	416	3.935	1,6	-41	32	-22
Licitina, colina y sus sales (tn)	2.931	788	2,3	3.113	696	2,2	1.644	765	1,3	2.754	611	1,7	68	-20	34
Amida cíclica y sus derivados (kgn)	492.351	17	8,3	535.427	14	7,6	302.149	15	4,4	299.102	16	4,8	-1	9	8
Isocianato (tn)	7.218	1.939	14,0	6.894	1.716	11,8	3.993	1.750	7,0	4.585	1.683	7,7	15	-4	10
Ditiocarbonato, tiocarbamato y ditiocarbamato (tn)	1.567	1.507	2,4	894	1.411	1,3	744	1.323	1,0	389	1.716	0,7	-48	30	-32
Metionina (tn)	2.139	2.230	4,8	2.191	1.978	4,3	1.371	2.000	2,7	1.710	2.055	3,5	25	3	28
Compuestos heterocíclicos con heteroátomo de oxígeno (kgn)	524	11.790	6,2	602	7.009	4,2	408	6.970	2,8	413	5.061	2,1	1	-27	-26
Los demás compuestos heterocíclicos (nitrógeno) (tn)	2.424	4.915	11,9	2.799	3.397	9,5	1.413	4.123	5,8	1.524	4.214	6,4	8	2	10
Compuestos con un ciclo de piridina (kgn)	71.967	28	2,0	82.001	23	1,9	58.518	21	1,2	54.611	21	1,1	-7	1	-6
Etoiquina (tn)	572	3.010	1,7	445	3.301	1,5	306	3.078	0,9	366	2.648	1,0	20	-14	3
Compuestos con un ciclo de pirimidina o piperazina (kgn)	97.685	31	3,0	57.865	40	2,3	42.099	38	1,6	30.813	31	1,0	-27	-18	-40
Caprolactama (tn)	3.152	1.276	4,0	2.869	1.148	3,3	1.551	1.114	1,7	1.688	1.283	2,2	9	15	25
Ácido nucleico y sus sales; los demás compuestos heterocíclicos (kgn)	503.815	16	8,0	514.438	15	7,8	304.451	14	4,2	319.798	14	4,4	5	-1	4
Sulfonamida (kgn)	62.515	22	1,4	58.160	17	1,0	32.637	20	0,7	37.850	11	0,4	16	-46	-38
Vitamina B3 o B5 y sus derivados (kgn)	84.598	13	1,1	57.551	12	0,7	47.856	11	0,5	42.563	9	0,4	-11	-13	-22
Vitamina C y sus derivados (tn)	1.214	6.284	7,6	940	6.434	6,0	660	6.554	4,3	883	7.591	6,7	34	16	55
Vitamina E y sus derivados (tn)	685	5.993	4,1	478	5.309	2,5	288	5.477	1,6	476	4.887	2,3	65	-11	48
Las demás vitaminas y sus derivados (kgn)	418.621	15	6,1	376.487	14	5,2	264.170	14	3,6	321.212	11	3,6	22	-18	0
Estrógeno y progestógeno (kgn)	636	4.608	2,9	444	8.452	3,8	343	7.740	2,7	197	12.492	2,5	-43	61	-7
Las demás hormonas (kgn)	532	3.174	1,7	748	2.725	2,0	445	3.046	1,4	1.343	944	1,3	202	-69	-6

1241

IMPORTACIONES DE LOS PRINCIPALES PRODUCTOS ORDENADAS SEGÚN CLASIFICACIÓN CIIU
Enero - Julio 2003

INDUSTRIAS QUÍMICAS Valor en millones de US\$ cif										CLAVE 350					
Principales productos	2001			2002			ENERO - JULIO								
	Cantidad	Precio (US\$)	Valor	Cantidad	Precio (US\$)	Valor	2002			2003			% Var. 2003/2002		
							Cantidad	Precio (US\$)	Valor	Cantidad	Precio (US\$)	Valor	Cantidad	Precio	Valor
Cafeína y sus sales (tn)	167	9.424	1,6	225	8.261	1,9	146	7.896	1,2	106	8.991	1,0	-27	14	-17
Penicilina, sus sales y derivados (kgn)	90.880	43	3,9	89.533	41	3,7	63.905	42	2,7	52.182	42	2,2	-18	-1	-19
Los demás antibióticos (kgn)	248.034	19	4,7	230.381	19	4,3	96.197	25	2,4	183.732	16	3,0	91	-35	24
Eritromicina, sus sales y derivados (kgn)	26.108	176	4,6	22.650	160	3,6	14.210	171	2,4	10.812	122	1,3	-24	-28	-45
Urea, incluso en disolución acuosa (tn)	384.707	124	47,9	428.799	128	55,1	214.628	126	27,0	213.642	163	34,9	0	30	29
Sales dobles y mezclas entre sí de nitrato de calcio y nitrato de amonio (tn)	72.242	147	10,6	61.265	142	8,7	24.559	141	3,5	13.527	158	2,1	-45	13	-38
Superfosfato (tn)	223.626	147	33,0	186.882	145	27,2	134.386	143	19,3	121.187	160	19,4	-10	12	1
Cloruro de potasio (tn)	73.203	132	9,6	1.931	195	0,4	717	137	0,1	2.283	195	0,4	218	43	354
Fosfato diamónico (tn)	59.629	187	11,2	61.165	180	11,0	48.722	175	8,5	33.460	197	6,6	-31	13	-22
Fosfato monoamónico (tn)	92.993	185	17,2	97.032	185	17,9	73.187	181	13,2	40.621	212	8,6	-44	17	-35
Los demás abonos minerales o químicos potásicos (tn)	35.706	160	5,7	24.468	168	4,1	18.800	166	3,1	3.925	172	0,7	-79	4	-78
Productos y preparaciones curtientes (tn)	2.577	845	2,2	2.477	807	2,0	1.701	771	1,3	1.554	848	1,3	-9	10	1
Materia colorante de origen animal o vegetal (tn)	416	11.916	5,0	196	13.948	2,7	106	13.851	1,5	122	14.018	1,7	15	1	17
Las demás materias colorantes orgánicas y sus preparaciones (kgn)	1.433.965	58	83,0	1.709.642	44	74,6	1.008.136	46	46,0	1.184.343	43	50,5	17	-7	10
Colorantes ácidos, incluso metalizados, y sus preparaciones (tn)	363	7.254	2,6	380	7.262	2,8	256	6.713	1,7	221	8.006	1,8	-14	19	3
Colorante a la tina o a la cuba y sus preparaciones (tn)	246	6.882	1,7	271	4.354	1,2	161	4.357	0,7	198	4.364	0,9	23	0	24
Pigmento orgánico y sus preparaciones (tn)	840	8.733	7,3	823	8.368	6,9	449	8.519	3,8	528	8.552	4,5	18	0	18
Productos orgánicos sintéticos de los tipos utilizados para el avivado fluorescente (tn)	956	2.912	2,8	1.026	2.481	2,5	657	2.691	1,8	549	2.323	1,3	-16	-14	-28
Pigmento base de dióxido de titanio (tn)	9.228	2.051	18,9	8.318	1.820	15,1	4.703	1.782	8,4	5.873	1.906	11,2	25	7	34
Preparación base de dióxido de titanio (tn)	2.098	1.824	3,8	2.185	1.677	3,7	1.418	1.691	2,4	1.127	1.621	1,8	-20	-4	-24

IMPORTACIONES DE LOS PRINCIPALES PRODUCTOS ORDENADAS SEGÚN CLASIFICACIÓN CIU
Enero - Julio 2003

Principales productos	CLAVE 350			INDUSTRIAS QUÍMICAS Valor en millones de US\$ cif											
	2001			2002			ENERO - JULIO						% Var. 2003/2002		
	Cantidad	Precio (US\$)	Valor	Cantidad	Precio (US\$)	Valor	2002			2003			Cantidad	Precio	Valor
							Cantidad	Precio (US\$)	Valor	Cantidad	Precio (US\$)	Valor			
Pigmentos, composiciones vitrificables y similares (tn)	4.476	1.090	4,9	4.944	898	4,4	3.114	875	2,7	2.518	1.094	2,8	-19	25	1
Las demás materias colorantes y las demás preparaciones (tn)	2.600	2.195	5,7	2.164	2.134	4,6	1.306	2.131	2,8	1.329	2.235	3,0	2	5	7
Enzima (tn)	783	9.461	7,4	798	9.054	7,2	529	9.151	4,8	490	9.514	4,7	-7	4	-4
Carbón activado (tn)	878	1.847	1,6	1.035	1.538	1,6	764	1.567	1,2	972	1.412	1,4	27	-10	15
Materias minerales naturales activadas (tn)	6.501	380	2,5	6.310	348	2,2	3.886	352	1,4	3.475	331	1,2	-11	-6	-16
Colofonia y ácido resínico (tn)	2.972	634	1,9	2.284	658	1,5	1.563	655	1,0	1.491	643	1,0	-5	-2	-6
Insecticida (tn)	5.798	5.014	29,1	5.080	5.091	25,9	2.110	5.476	11,6	2.015	5.205	10,5	-4	-5	-9
Fungicida (tn)	4.496	10.144	45,6	3.136	8.766	27,5	1.849	7.988	14,8	2.306	7.841	18,1	25	-2	22
Herbicida, inhibidor de germinación y regulador de crecimiento de las plantas (tn)	5.897	3.746	22,1	7.010	5.244	36,8	4.517	5.559	25,1	4.780	5.371	25,7	6	-3	2
Desinfectante (tn)	1.909	1.751	3,3	2.100	1.562	3,3	1.267	1.618	2,0	1.774	1.251	2,2	40	-23	8
Los demás pesticidas (tn)	675	6.337	4,3	562	6.128	3,4	338	5.722	1,9	327	5.525	1,8	-3	-3	-6
Polietileno de densidad inferior a 0,94 (tn)	82.785	841	69,6	82.359	710	58,5	52.647	695	36,6	54.626	760	41,5	4	9	13
Polietileno de densidad superior o igual a 0,94 (tn)	113.727	799	90,9	109.673	682	74,8	70.202	671	47,1	62.261	751	46,8	-11	12	-1
Copolímero de etileno y acetato de vinilo (tn)	2.264	1.490	3,4	3.017	1.281	3,9	1.790	1.295	2,3	1.229	1.523	1,9	-31	18	-19
Los demás polímeros de etileno, formas primarias (tn)	2.216	1.064	2,4	4.747	875	4,2	3.283	856	2,8	407	1.901	0,8	-88	122	-72
Polipropileno, en formas primarias (tn)	16.640	730	12,1	17.459	640	11,2	10.270	624	6,4	9.418	729	6,9	-8	17	7
Copolímero de propileno, en formas primarias (tn)	5.203	961	5,0	5.627	954	5,4	2.643	913	2,4	3.979	1.038	4,1	51	14	71
Poliestireno expansible, en formas primarias (tn)	4.261	960	4,1	2.902	843	2,4	2.591	814	2,1	1.819	1.043	1,9	-30	28	-10
Copolímero de acrilonitrilo-butadieno-estireno (ABS), en formas primarias (tn)	2.663	1.424	3,8	2.294	1.381	3,2	1.107	1.323	1,5	1.569	1.418	2,2	42	7	52
Poliestireno de alto impacto, en formas primarias (tn)	8.832	849	7,5	8.724	735	6,4	4.904	761	3,7	4.829	798	3,9	-2	5	3

1243

IMPORTACIONES DE LOS PRINCIPALES PRODUCTOS ORDENADAS SEGÚN CLASIFICACIÓN CIIU
Enero - Julio 2003

INDUSTRIAS QUÍMICAS Valor en millones de US\$ cif										CLAVE 350					
Principales productos	2001			2002			ENERO - JULIO								
	Cantidad	Precio (US\$)	Valor	Cantidad	Precio (US\$)	Valor	2002			2003			% Var. 2003/2002		
							Cantidad	Precio (US\$)	Valor	Cantidad	Precio (US\$)	Valor	Cantidad	Precio	Valor
Los demás poliestirenos en formas primarias (tn)	8.541	866	7,4	7.421	704	5,2	3.984	702	2,8	3.495	886	3,1	-12	26	11
Policloruro de vinilo grado emulsión, sin mezclar con otras sustancias (tn)	3.242	844	2,7	2.376	909	2,2	1.285	910	1,2	1.385	890	1,2	8	-2	6
Policloruro de vinilo grado suspensión, sin mezclar con otras sustancias (tn)	58.583	556	32,5	57.783	554	32,0	36.550	530	19,4	32.814	657	21,5	-10	24	11
Los demás policloruros de vinilo (tn)	4.420	1.106	4,9	4.551	1.035	4,7	3.075	1.033	3,2	2.947	1.085	3,2	-4	5	1
Alcohol polivinílico (tn)	947	1.880	1,8	925	1.763	1,6	439	1.799	0,8	722	1.704	1,2	65	-5	56
Los demás polímeros vinílicos, en formas primarias (tn)	177	9.284	1,6	177	7.502	1,3	88	8.243	0,7	119	7.861	0,9	36	-5	29
Polímero acrílico, en formas primarias (tn)	14.760	1.796	26,5	16.517	1.611	26,6	10.002	1.624	16,2	11.153	1.558	17,4	12	-4	7
Polipropilenglicol (tn)	3.427	1.134	3,9	3.441	1.060	3,6	2.433	1.051	2,6	2.311	1.004	2,3	-5	-4	-9
Los demás poliésteres, en formas primarias (tn)	6.043	1.446	8,7	5.694	1.337	7,6	3.805	1.308	5,0	3.318	1.353	4,5	-13	3	-10
Resina epóxica (tn)	2.073	2.751	5,7	2.757	2.310	6,4	1.963	2.251	4,4	1.586	2.315	3,7	-19	3	-17
Policarbonato (tn)	930	2.491	2,3	934	2.350	2,2	501	2.428	1,2	590	2.078	1,2	18	-14	1
Resina PET (Politereftalato de etileno) (tn)	39.309	1.038	40,8	42.159	886	37,3	23.547	877	20,7	21.812	975	21,3	-7	11	3
Otras resinas de poliéster (tn)	2.697	2.144	5,8	2.764	1.973	5,5	1.708	1.985	3,4	2.023	1.779	3,6	18	-10	6
Poliamida, en formas primarias (tn)	1.734	2.237	3,9	1.798	2.170	3,9	1.140	2.193	2,5	1.189	2.016	2,4	4	-8	-4
Resina aminica, en formas primarias (tn)	1.369	1.994	2,7	516	1.890	1,0	275	2.023	0,6	442	1.661	0,7	61	-18	32
Resina fenólica, en formas primarias (tn)	1.578	1.631	2,6	1.522	1.551	2,4	853	1.584	1,4	895	1.642	1,5	5	4	9
Poliuretano, en formas primarias (tn)	1.931	3.591	6,9	2.007	3.733	7,5	1.199	3.864	4,6	1.222	3.566	4,4	2	-8	-6
Silicona, en formas primarias (tn)	2.732	3.365	9,2	2.425	3.512	8,5	1.333	3.536	4,7	1.753	3.351	5,9	32	-5	25
Nitrato de celulosa (tn)	738	2.049	1,5	726	2.072	1,5	451	2.068	0,9	549	2.083	1,1	22	1	23
Carboximetilcelulosa y sus sales (tn)	1.156	2.570	3,0	1.040	2.757	2,9	689	2.901	2,0	590	2.490	1,5	-14	-14	-26
Éter de celulosa (tn)	870	5.285	4,6	912	5.248	4,8	567	5.177	2,9	699	5.018	3,5	23	-3	20
Látex de caucho sintético (tn)	3.018	917	2,8	4.090	824	3,4	2.153	823	1,8	3.025	695	2,1	41	-16	19

IMPORTACIONES DE LOS PRINCIPALES PRODUCTOS ORDENADAS SEGÚN CLASIFICACIÓN CIU
Enero - Julio 2003

Principales productos	CLAVE 350			INDUSTRIAS QUÍMICAS Valor en millones de US\$ cif											
	2001			2002			ENERO - JULIO						% Var. 2003/2002		
	Cantidad	Precio (US\$)	Valor	Cantidad	Precio (US\$)	Valor	2002			2003			Cantidad	Precio	Valor
							Cantidad	Precio (US\$)	Valor	Cantidad	Precio (US\$)	Valor			
Caucho sintético polibutadieno-estireno (SBR) (tn)	9.718	983	9,6	10.031	800	8,0	6.247	776	4,8	5.616	926	5,2	-10	19	7
Caucho sintético butadieno (BR) (tn)	3.090	980	3,0	3.494	842	2,9	2.060	801	1,6	2.054	1.089	2,2	0	36	36
Caucho sintético cloropreno (clorobutadieno) (CR) (tn)	659	2.893	1,9	536	2.760	1,5	296	2.676	0,8	376	2.834	1,1	27	6	35
Hilado de filamento continuo de poliamida (tn)	1.844	3.214	5,9	878	4.469	3,9	630	4.279	2,7	1.205	3.449	4,2	91	-19	54
Hilado de filamento continuo de poliuretano (tn)	812	5.119	4,2	211	8.098	1,7	141	6.621	0,9	93	10.645	1,0	-34	61	6
Hilado de filamento continuo de poliéster (tn)	3.497	2.081	7,3	3.695	1.861	6,9	2.334	1.807	4,2	2.342	1.935	4,5	0	7	7
Hilado de filamento continuo de rayón viscosa (tn)	22	5.174	0,1	26	4.040	0,1	21	3.618	0,1	6	5.090	0,0	-70	41	-58
Hilado de filamento continuo de acetato de celulosa (tn)	489	4.204	2,1	292	3.935	1,1	196	3.882	0,8	97	4.105	0,4	-50	6	-47
Monofilamento sintético o artificial de título superior o igual a 67 dicitex (tn)	146	10.136	1,5	165	10.614	1,8	95	11.490	1,1	80	11.352	0,9	-16	-1	-17
Cable de fibra acrílica discontinua (tn)	5.550	1.577	8,8	4.444	1.494	6,6	2.892	1.429	4,1	3.250	1.636	5,3	12	15	29
Mecha de rayón para filtro de cigarrillo (tn)	1.437	3.618	5,2	1.406	3.645	5,1	921	3.652	3,4	841	3.786	3,2	-9	4	-5
Fibra discontinua de poliéster (tn)	7.500	1.145	8,6	7.369	1.070	7,9	4.948	1.072	5,3	5.258	1.128	5,9	6	5	12
Fibra acrílica discontinua (tn)	3.647	1.787	6,5	2.819	1.571	4,4	1.876	1.540	2,9	1.759	1.717	3,0	-6	12	5
Fibra artificial discontinua (tn)	819	1.869	1,5	819	1.761	1,4	456	1.790	0,8	432	1.565	0,7	-5	-13	-17
Las demás fibras sintéticas discontinuas (tn)	1.238	2.425	3,0	1.333	2.173	2,9	876	2.094	1,8	696	2.360	1,6	-20	13	-10
Hilo de coser de fibra sintética o artificial (tn)	327	3.457	1,1	290	3.323	1,0	170	3.239	0,6	172	3.927	0,7	1	21	23
Plaquetas y objetos similares para útiles sin montar (kgn)	-	-	1,9	11.181	160	1,8	6.915	144	1,0	27.142	51	1,4	292	-65	38
Químicos preparados															
Mucilagos y espesativo derivados de vegetal	859	5.328	4,6	776	4.530	3,5	447	4.279	1,9	478	4.667	2,2	7	9	17
Carbono (negro de humo) (tn)	12.306	667	8,2	13.852	646	8,9	8.213	630	5,2	8.895	751	6,7	8	19	29

IMPORTACIONES DE LOS PRINCIPALES PRODUCTOS ORDENADAS SEGÚN CLASIFICACIÓN CIIU
Enero - Julio 2003

INDUSTRIAS QUÍMICAS Valor en millones de US\$ cif										CLAVE 350					
Principales productos	2001			2002			ENERO - JULIO								
	Cantidad	Precio (US\$)	Valor	Cantidad	Precio (US\$)	Valor	2002			2003			% Var. 2003/2002		
							Cantidad	Precio (US\$)	Valor	Cantidad	Precio (US\$)	Valor	Cantidad	Precio	Valor
Glicerol (tn)	1.578	1.219	1,9	1.284	983	1,3	966	1.000	1,0	795	1.106	0,9	-18	11	-9
Suero con anticuerpos y demás fracciones de la sangre, para uso humano (kgn)	19.187	275	5,3	25.552	147	3,8	8.613	242	2,1	29.957	100	3,0	248	-59	44
Vacunas de uso humano (kgn)	58.241	205	12,0	62.191	189	11,8	58.305	182	10,6	67.353	167	11,2	16	-8	6
Vacunas de uso veterinario (kgn)	92.986	105	9,7	88.501	101	9,0	55.964	103	5,7	54.269	106	5,8	-3	4	1
Medicamentos de uso humano no acondicionados para la venta al por menor (kgn)	268.350	12	3,1	175.456	14	2,4	128.177	13	1,7	131.673	15	2,0	3	16	20
Medicamentos de uso veterinario (tn)	1.000	15.948	16,0	1.149	11.845	13,6	783	10.601	8,3	583	13.321	7,8	-25	26	-6
Medicamentos de uso humano para la venta al por menor (tn)	11.054	18.339	202,7	9.853	18.618	183,4	5.481	20.730	113,6	6.915	17.089	118,2	26	-18	4
Reactivos de diagnóstico y preparaciones opacificantes (kgn)	104.450	42	4,4	73.030	50	3,7	39.146	55	2,2	27.456	71	1,9	-30	29	-10
Preparaciones químicas anticonceptivas, a base de hormonas o espermicidas (kgn)	37.331	161	6,0	46.986	167	7,9	27.410	174	4,8	20.271	197	4,0	-26	13	-17
Pintura (tn)	6.576	2.390	15,7	5.275	2.250	11,9	3.211	2.178	7,0	3.097	2.343	7,3	-4	8	4
Barniz (tn)	2.832	2.758	7,8	2.870	2.824	8,1	1.659	2.830	4,7	1.622	2.848	4,6	-2	1	-2
Hojas para el marcado a fuego (kgn)	190.492	12	2,2	181.030	11	2,0	104.398	11	1,1	100.008	13	1,3	-4	26	20
Masilla, cemento de resina; plaste para pintura (tn)	3.139	4.356	13,7	3.179	3.616	11,5	1.892	3.693	7,0	1.451	4.061	5,9	-23	10	-16
Tinta de imprimir (tn)	3.975	4.366	17,4	4.939	6.699	33,1	3.040	6.286	19,1	3.225	6.489	20,9	6	3	10
Tinta para escribir o dibujar y las demás tintas (kgn)	301.766	46	13,8	125.333	7	0,9	79.542	7	0,5	103.156	5	0,5	30	-31	-10
Mezcla de sustancias odoríferas del tipo utilizado en la industria alimentaria (tn)	1.733	9.944	17,2	1.824	10.048	18,3	993	10.436	10,4	1.172	9.553	11,2	18	-8	8
Las demás mezclas de sustancias odoríferas (kgn)	1.006.949	18	18,0	918.987	18	16,8	611.745	18	11,1	584.633	19	11,0	-4	3	-1
Perfumes y agua de tocador (kgn)	1.122.669	15	16,9	1.004.272	15	15,2	497.130	16	7,8	702.647	12	8,2	41	-26	5
Preparaciones para el maquillaje de los labios (kgn)	143.260	27	3,9	104.502	30	3,1	53.389	33	1,8	47.399	34	1,6	-11	2	-10

IMPORTACIONES DE LOS PRINCIPALES PRODUCTOS ORDENADAS SEGÚN CLASIFICACIÓN CIU
Enero - Julio 2003

Principales productos	CLAVE 350			INDUSTRIAS QUÍMICAS Valor en millones de US\$ cif											
	2001			2002			ENERO - JULIO						% Var. 2003/2002		
	Cantidad	Precio (US\$)	Valor	Cantidad	Precio (US\$)	Valor	2002			2003			Cantidad	Precio	Valor
							Cantidad	Precio (US\$)	Valor	Cantidad	Precio (US\$)	Valor			
Preparaciones para el maquillaje de los ojos (kgn)	122.476	33	4,0	110.757	32	3,5	67.009	30	2,0	63.108	32	2,0	-6	6	0
Las demás preparaciones para maquillaje (tn)	2.563	9.097	23,3	3.272	6.562	21,5	1.345	8.654	11,6	1.344	9.343	12,6	0	8	8
Champú (tn)	7.445	1.811	13,5	7.324	1.631	11,9	3.750	1.699	6,4	5.093	1.473	7,5	36	-13	18
Las demás preparaciones capilares (tn)	5.852	3.291	19,3	6.821	2.650	18,1	3.728	2.894	10,8	4.084	2.548	10,4	10	-12	-4
Dentífrico (tn)	2.609	2.957	7,7	2.826	2.537	7,2	1.586	2.551	4,0	1.952	2.646	5,2	23	4	28
Preparaciones para afeitarse y demás preparaciones para el baño (tn)	3.901	3.032	11,8	4.151	2.912	12,1	2.319	2.989	6,9	2.540	2.741	7,0	10	-8	0
Desodorante (tn)	3.418	4.832	16,5	2.889	4.441	12,8	1.667	4.529	7,6	2.100	3.619	7,6	26	-20	1
Jabón de tocador (tn)	4.988	1.309	6,5	7.360	1.136	8,4	4.992	1.135	5,7	6.079	1.128	6,9	22	-1	21
Los demás jabones y similares (tn)	5.333	1.000	5,3	1.098	1.493	1,6	650	1.452	0,9	800	1.530	1,2	23	5	30
Productos orgánicos tensoactivos, de carácter aniónico (tn)	7.628	1.202	9,2	8.204	1.176	9,6	5.342	1.113	5,9	5.068	1.169	5,9	-5	5	0
Productos orgánicos tensoactivos, de carácter catiónico (tn)	1.323	2.041	2,7	1.261	2.127	2,7	824	2.104	1,7	688	2.144	1,5	-17	2	-15
Productos orgánicos tensoactivos, de carácter no iónico (tn)	4.892	1.558	7,6	4.478	1.543	6,9	2.842	1.498	4,3	2.503	1.669	4,2	-12	11	-2
Preparaciones tensoactivas y demás preparaciones para lavar (tn)	30.493	1.244	37,9	34.545	1.029	35,5	23.406	994	23,3	21.102	1.054	22,2	-10	6	-4
Cera artificial y cera preparada (tn)	2.348	1.966	4,6	2.486	1.613	4,0	1.599	1.610	2,6	1.422	1.778	2,5	-11	10	-2
Betún, crema y preparaciones similares para el calzado (tn)	533	3.271	1,7	418	3.726	1,6	292	3.779	1,1	335	2.825	0,9	15	-25	-14
Velas, cirios y artículos similares (tn)	1.073	1.948	2,1	1.185	1.924	2,3	529	1.677	0,9	691	1.963	1,4	31	17	53
Gelatina (tn)	1.504	3.560	5,4	1.651	3.657	6,0	1.012	3.649	3,7	1.025	3.438	3,5	1	-6	-5
Peptonas y sus derivados; las demás materias proteicas (tn)	8.802	1.052	9,3	5.286	1.164	6,2	2.536	1.765	4,5	4.053	820	3,3	60	-54	-26
Dextrina y demás almidones y féculas modificadas (tn)	5.530	648	3,6	8.953	625	5,6	5.759	622	3,6	7.327	593	4,3	27	-5	21
Adhesivos para la venta al por menor (tn)	721	6.599	4,8	821	5.788	4,8	421	6.222	2,6	578	5.355	3,1	37	-14	18
Adhesivos a base de materia plástica o de caucho (tn)	3.861	2.514	9,7	3.820	2.417	9,2	2.166	2.483	5,4	2.483	2.416	6,0	15	-3	12

1247

IMPORTACIONES DE LOS PRINCIPALES PRODUCTOS ORDENADAS SEGÚN CLASIFICACIÓN CIU
Enero - Julio 2003

INDUSTRIAS QUÍMICAS Valor en millones de US\$ cif											CLAVE 350				
Principales productos	2001			2002			ENERO - JULIO								
	Cantidad	Precio (US\$)	Valor	Cantidad	Precio (US\$)	Valor	2002			2003			% Var. 2003/2002		
							Cantidad	Precio (US\$)	Valor	Cantidad	Precio (US\$)	Valor	Cantidad	Precio	Valor
Placas para rayos X (m²)	-	-	6,4	1.463	4.070	6,0	966	3.339	3,2	1.013	3.839	3,9	5	15	20
Placas y películas planas, con un lado al menos superior a 255 mm (m²)	-	-	4,6	1.416	3.003	4,3	576	3.888	2,2	1.278	2.593	3,3	122	-33	48
Placas metálicas para la preparación de clisés (m²)	-	-	6,3	2.345	2.906	6,8	622	6.192	3,8	1.977	2.454	4,9	218	-60	26
Película, sin perforar, de anchura superior a 105 mm (m²)	-	-	3,5	908	3.626	3,3	537	3.583	1,9	1.267	1.730	2,2	136	-52	14
Película fotográfica en colores, de ancho superior a 16 e inferior o igual a 35 mm (metros)	-	-	8,6	11.186	679	7,6	5.085	763	3,9	18.785	180	3,4	269	-76	-13
Papel, cartón y textil, fotográficos, sensibilizados, sin impresión	1.915	5.927	11,3	2.524	4.397	11,1	1.334	4.497	6,0	1.745	3.755	6,6	31	-17	9
Productos y preparaciones químicas para uso fotográfico	1.873	6.185	11,6	1.974	5.906	11,7	1.136	5.832	6,6	1.305	5.674	7,4	15	-3	12
Aprestos y productos de acabado para la industria textil (tn)	789	2.455	1,9	1.085	2.001	2,2	650	2.114	1,4	1.034	1.657	1,7	59	-22	25
Aprestos y productos de acabado para la industria del papel (tn)	1.701	1.240	2,1	2.237	1.400	3,1	1.303	1.454	1,9	1.265	1.366	1,7	-3	-6	-9
Aprestos y productos de acabado para la industria del cuero (tn)	831	1.747	1,5	762	1.748	1,3	539	1.719	0,9	498	1.747	0,9	-8	2	-6
Aditivo para aceite lubricante, que contengan aceite de petróleo (tn)	7.038	1.986	14,0	7.097	1.844	13,1	4.008	1.975	7,9	4.998	1.840	9,2	25	-7	16
Preparaciones antioxidantes y demás estabilizantes compuesto para caucho a plástico (tn)	1.791	2.584	4,6	1.928	2.497	4,8	1.176	2.497	2,9	1.297	2.415	3,1	10	-3	7
Disolvente y diluyente orgánicos compuestos (tn)	494	5.056	2,5	429	3.820	1,6	188	4.574	0,9	211	4.939	1,0	12	8	21
Iniciadores y aceleradores de reacción y preparaciones catalíticas (tn)	2.341	5.067	11,9	3.574	5.462	19,5	2.119	5.911	12,5	1.127	5.853	6,6	-47	-1	-47
Líquido para frenos hidráulicos y similares (tn)	1.041	1.925	2,0	1.035	1.794	1,9	568	1.810	1,0	777	1.699	1,3	37	-6	28
Preparaciones anticongelantes (tn)	2.010	1.004	2,0	1.994	938	1,9	1.107	828	0,9	1.428	1.105	1,6	29	34	72
Reactivo de diagnóstico o de laboratorio sobre cualquier soporte (kgn)	737.837	32	23,4	788.231	32	25,1	486.919	29	14,3	392.394	40	15,7	-19	36	9

IMPORTACIONES DE LOS PRINCIPALES PRODUCTOS ORDENADAS SEGÚN CLASIFICACIÓN CIU
Enero - Julio 2003

Principales productos	CLAVE 350			INDUSTRIAS QUÍMICAS Valor en millones de US\$ cif											
	2001			2002			ENERO - JULIO						% Var. 2003/2002		
	Cantidad	Precio (US\$)	Valor	Cantidad	Precio (US\$)	Valor	2002			2003			Cantidad	Precio	Valor
							Cantidad	Precio (US\$)	Valor	Cantidad	Precio (US\$)	Valor			
Productos para la corrección de escritos (tn)	147	10.789	1,6	119	9.029	1,1	65	8.462	0,5	49	7.374	0,4	-24	-13	-34
Preparaciones para concentrar mineral (tn)	10.174	2.889	29,4	9.586	3.141	30,1	5.768	2.891	16,7	5.581	3.169	17,7	-3	10	6
Goma base para fabricación de chicles (tn)	989	1.810	1,8	1.314	1.928	2,5	812	1.808	1,5	587	2.190	1,3	-28	21	-12
Productos residuales de la industria química (tn)	12.540	2.511	31,5	10.362	2.384	24,7	5.982	2.374	14,2	6.592	2.382	15,7	10	0	11
Cinta magnética (miles de unidades)	18.121	697	12,6	14.034	749	10,5	8.590	723	6,2	6.732	891	6,0	-22	23	-3
Discos magnéticos (miles de unidades)	26.209	330	8,7	48.624	198	9,6	28.242	213	6,0	32.704	195	6,4	16	-8	6
Los demás soportes magnéticos (miles de unidades)	20.494	245	5,0	27.604	181	5,0	16.148	195	3,1	13.844	185	2,6	-14	-5	-19
Petróleo y derivados															
Coque metalúrgico de hulla (tn)	40.581	89	3,6	9.170	106	1,0	9.122	106	1,0	38.458	126	4,8	322	19	403
Éteres de petróleo (nafta solvente, bencina de extracción) (tn)	3.170	372	1,2	1.997	462	0,9	1.371	438	0,6	1.173	465	0,5	-14	6	-9
Gasolina para motor de vehículo terrestre (tn)	349.412	282	98,4	350.104	362	126,8	214.356	343	73,5	280.095	329	92,1	31	-4	25
Combustible para motor a reacción (tn)	688	284	0,2	18.289	319	5,8	18.289	319	5,8	15.842	275	4,4	-13	-14	-25
Queroseno (tn)	9.625	512	4,9	148	916	0,1	-	-	-	-	-	-	-	-	-
Espíritu de petróleo (tn)	4.616	397	1,8	1.131	339	0,4	1.007	336	0,3	3.597	381	1,4	257	13	304
Gas oil y diésel oil (petróleo diésel) (tn)	433.621	274	118,9	475.123	292	138,8	306.258	276	84,5	359.280	304	109,3	17	10	29
Aceite combustible residual pesado (fuel oil) (tn)	218.324	130	28,3	207.624	135	28,0	117.117	130	15,2	77.289	188	14,5	-34	44	-5
Aceite básico para fabricar aceite lubricante (tn)	97.924	432	42,3	79.786	424	33,8	52.225	420	21,9	54.890	440	24,1	5	5	10
Aceite blanco de uso farmacéutico (tn)	2.468	800	2,0	1.659	862	1,4	986	900	0,9	1.284	783	1,0	30	-13	13
Aceite lubricante terminado (tn)	16.747	1.145	19,2	14.055	1.329	18,7	8.392	1.373	11,5	11.403	1.116	12,7	36	-19	10
Grasa lubricante (tn)	2.664	2.038	5,4	1.882	2.735	5,1	1.204	2.668	3,2	1.526	2.530	3,9	27	-5	20
Aceite aislante para uso eléctrico (tn)	2.159	706	1,5	1.693	754	1,3	974	753	0,7	1.296	788	1,0	33	5	39

IMPORTACIONES DE LOS PRINCIPALES PRODUCTOS ORDENADAS SEGÚN CLASIFICACIÓN CIIU
Enero - Julio 2003

INDUSTRIAS QUÍMICAS Valor en millones de US\$ cif											CLAVE 350				
Principales productos	2001			2002			ENERO - JULIO								
	Cantidad	Precio (US\$)	Valor	Cantidad	Precio (US\$)	Valor	2002			2003			% Var. 2003/2002		
							Cantidad	Precio (US\$)	Valor	Cantidad	Precio (US\$)	Valor	Cantidad	Precio	Valor
Los demás aceites destilados de petróleo (tn)	52.308	308	16,1	57.331	285	16,3	21.255	314	6,7	27.973	357	10,0	32	14	50
Gas propano, licuado (tn)	437.332	278	121,7	465.499	227	105,7	263.478	217	57,1	270.555	307	83,2	3	42	46
Gas butano, licuado (tn)	35.610	225	8,0	52.439	174	9,1	27.151	149	4,1	32.403	290	9,4	19	94	132
Los demás gases licuados (tn)	56.400	289	16,3	70.361	190	13,4	54.686	171	9,3	15.741	336	5,3	-71	97	-43
Parafina sólida (tn)	10.771	679	7,3	12.446	629	7,8	6.804	645	4,4	7.486	570	4,3	10	-12	-3
Cera de petróleo (tn)	2.232	945	2,1	1.604	1.028	1,6	785	1.236	1,0	1.061	988	1,0	35	-20	8
Coque de petróleo (tn)	21.153	151	3,2	63.741	106	6,8	121.298	32	3,8	195.372	42	8,2	61	32	113
Mezcla bituminosa de asfalto, de betún natural (tn)	160.091	134	21,4	72.700	150	10,9	67.480	150	10,1	64.343	157	10,1	-5	4	-1
Preparaciones lubricantes, que contengan superior o igual a 70% aceite de petróleo (tn)	4.254	2.065	8,8	4.024	2.038	8,2	2.025	2.356	4,8	3.025	2.174	6,6	49	-8	38
Caucho															
Caucho mezclado sin vulcanizar, en formas primarias (tn)	2.771	1.775	4,9	2.426	1.591	3,9	1.515	1.528	2,3	1.840	1.660	3,1	21	9	32
Placas, hojas y bandas de caucho no celular, vulcanizado sin endurecer (tn)	494	5.987	3,0	489	5.539	2,7	292	5.241	1,5	351	5.016	1,8	20	-4	15
Tubos de caucho vulcanizado sin endurecer (tn)	1.517	7.077	10,7	1.569	6.980	11,0	876	7.354	6,4	1.348	5.650	7,6	54	-23	18
Correas transportadoras, de caucho vulcanizado (tn)	-	-	14,1	3.941	3.359	13,2	2.498	3.258	8,1	2.469	3.223	8,0	-1	-1	-2
Correas de transmisión, de caucho vulcanizado (tn)	-	-	8,3	637	11.407	7,3	335	11.386	3,8	400	12.082	4,8	20	6	27
Neumáticos de automóviles, nuevos de caucho (unidades)	684.852	22	15,1	753.668	21	16,0	459.369	21	9,9	471.633	21	9,8	3	-3	-1
Neumáticos para autobús y camión, nuevos de caucho (unidades)	364.779	130	47,5	363.753	124	45,2	218.284	128	27,9	278.591	115	32,0	28	-10	15
Neumáticos de bicicleta, nuevos de caucho (miles de unidades)	1.744	1.280	2,2	1.409	1.400	2,0	704	1.272	0,9	630	1.266	0,8	-11	-1	-11
Neumáticos para vehículo todo terreno, nuevos de caucho (unidades)	51.395	1.605	82,5	45.027	1.593	71,7	26.694	1.456	38,9	36.247	1.203	43,6	36	-17	12
Los demás neumáticos, nuevos de caucho (unidades)	524.746	28	14,4	522.057	31	16,0	315.592	31	9,7	318.195	30	9,5	1	-3	-2

IMPORTACIONES DE LOS PRINCIPALES PRODUCTOS ORDENADAS SEGÚN CLASIFICACIÓN CIU
Enero - Julio 2003

Principales productos	CLAVE 350			INDUSTRIAS QUÍMICAS Valor en millones de US\$ cif											
	2001			2002			ENERO - JULIO								
	Cantidad	Precio (US\$)	Valor	Cantidad	Precio (US\$)	Valor	2002			2003			% Var. 2003/2002		
							Cantidad	Precio (US\$)	Valor	Cantidad	Precio (US\$)	Valor	Cantidad	Precio	Valor
Protectores, bandajes y bandas de rodadura, de caucho (tn)	-	-	8,6	3.945	2.111	8,3	2.263	2.130	4,8	2.528	2.094	5,3	12	-2	10
Cámaras de caucho para neumáticos, de automóvil, autobús o camión (miles de unidades)	468	5.442	2,5	450	4.601	2,1	247	5.632	1,4	255	5.530	1,4	3	-2	1
Las demás cámaras de caucho para neumático (miles de unidades)	2.153	769	1,7	1.917	802	1,5	1.065	836	0,9	1.123	726	0,8	5	-13	-8
Artículos de higiene o de farmacia, de caucho vulcanizado sin endurecer (tn)	-	-	1,8	305	6.204	1,9	272	4.931	1,3	404	4.096	1,7	49	-17	23
Guantes de caucho vulcanizado sin endurecer (tn)	-	-	7,7	2.647	3.005	8,0	1.437	3.030	4,4	1.569	3.175	5,0	9	5	14
Artículos para uso técnico, de caucho vulcanizado sin endurecer (tn)	-	-	7,1	655	12.941	8,5	372	12.214	4,5	352	14.222	5,0	-5	16	10
Juntas o empaquetaduras, de caucho vulcanizado sin endurecer (tn)	-	-	4,1	260	18.384	4,8	152	17.797	2,7	208	16.474	3,4	37	-7	26
Las demás manufacturas, de caucho vulcanizado sin endurecer (tn)	-	-	5,3	1.492	4.668	7,0	735	5.355	3,9	1.208	3.736	4,5	64	-30	15
Calzado deportivo, con suela y parte superior de caucho o plástico (miles de pares)	545	6.716	3,7	1.336	8.724	11,7	558	10.026	5,6	1.189	10.105	12,0	113	1	115
Calzado que cubre el tobillo, con suela y parte superior de caucho o plástico (miles de pares)	860	7.165	6,2	999	6.646	6,6	849	6.573	5,6	1.104	7.194	7,9	30	9	42
Los demás calzados con suela y parte superior de caucho o plástico (miles de pares)	12.383	3.569	44,2	12.731	3.199	40,7	3.804	4.484	17,1	3.840	4.240	16,3	1	-5	-5
Calzado deportivo, con suela de caucho o plástico y parte superior de material textil (miles de pares)	786	11.468	9,0	918	7.166	6,6	576	6.879	4,0	414	9.257	3,8	-28	35	-3
Los demás calzados con suela de caucho o de plástico (miles de pares)	4.674	2.470	11,5	5.534	2.671	14,8	2.395	2.688	6,4	3.813	2.430	9,3	59	-10	44
Suelas y tacones, de caucho o de plástico (miles de pares)	921	5.963	5,5	679	6.394	4,3	378	6.079	2,3	277	6.422	1,8	-27	6	-23
Plásticos															
Monofilamento, barras, varillas y perfiles, de plástico (miles de pares)	887	4.039	3,6	1.225	3.289	4,0	832	3.056	2,5	1.074	3.297	3,5	29	8	39

IMPORTACIONES DE LOS PRINCIPALES PRODUCTOS ORDENADAS SEGÚN CLASIFICACIÓN CIU
Enero - Julio 2003

INDUSTRIAS QUÍMICAS Valor en millones de US\$ cif										CLAVE 350					
Principales productos	2001			2002			ENERO - JULIO								
	Cantidad	Precio (US\$)	Valor	Cantidad	Precio (US\$)	Valor	2002			2003			% Var. 2003/2002		
							Cantidad	Precio (US\$)	Valor	Cantidad	Precio (US\$)	Valor	Cantidad	Precio	Valor
Tripa artificial de celulosa regenerada (celofán) (tn)	-	-	5,4	608	9.293	5,6	408	9.226	3,8	402	8.779	3,5	-2	-5	-6
Tubos rígidos de plástico (tn)	-	-	7,5	3.304	2.625	8,7	2.300	2.457	5,7	1.091	2.064	2,3	-53	-16	-60
Tubos flexibles de materia plástica artificial (tn)	-	-	11,8	2.477	4.391	10,9	1.500	4.540	6,8	1.529	4.401	6,7	2	-3	-1
Accesorios de materia plástica artificial para tubería (tn)	-	-	6,0	1.027	5.385	5,5	646	5.357	3,5	600	5.559	3,3	-7	4	-4
Revestimientos de PVC para muros y pisos (tn)	4.293	1.190	5,1	3.589	1.180	4,2	2.249	1.225	2,8	1.965	1.235	2,4	-13	1	-12
Placas, hojas, bandas y demás formas planas, autoadhesivas, de plástico (tn)	6.794	4.071	27,7	6.776	3.901	26,4	4.127	3.898	16,1	4.747	3.593	17,1	15	-8	6
Placas, hojas, película y similares, de polímeros de etileno (tn)	10.737	1.923	20,6	12.426	1.509	18,8	7.985	1.507	12,0	5.598	1.584	8,9	-30	5	-26
Placas, hojas, película y similares, de propileno (tn)	4.430	2.098	9,3	7.830	1.482	11,6	5.937	1.317	7,8	2.705	2.010	5,4	-54	53	-30
Placas, hojas, película, bandas y láminas de PVC (tn)	6.917	2.452	17,0	9.010	2.081	18,7	5.318	2.135	11,4	4.990	2.064	10,3	-6	-3	-9
Placas, hojas, película y similares, de polímero acrílico (tn)	970	2.653	2,6	975	2.340	2,3	738	2.349	1,7	726	2.263	1,6	-2	-4	-5
Placa, hoja, película y similares, de policarbonato (tn)	431	5.266	2,3	590	4.486	2,6	294	4.611	1,4	488	4.410	2,2	66	-4	59
Placas, hojas, película y similares, de politereftalato de etileno (tn)	1.706	2.895	4,9	1.912	2.910	5,6	1.270	2.929	3,7	1.273	3.027	3,9	0	3	4
Placas, hojas, película y similares, de poliéster (tn)	960	4.334	4,2	968	3.852	3,7	533	4.070	2,2	591	3.991	2,4	11	-2	9
Las demás placas, láminas, hojas y tiras de plástico (tn)	7.001	3.353	23,5	8.866	3.125	27,7	5.350	3.076	16,5	5.080	2.894	14,7	-5	-6	-11
Cajas, jaulas y artículos similares, de plástico (tn)	-	-	7,1	3.543	1.856	6,6	1.536	1.890	2,9	1.863	1.774	3,3	21	-6	14
Sacos, bolsas y cucuruchos, de polímero de etileno (tn)	-	-	10,0	2.558	4.916	12,6	1.345	5.291	7,1	1.798	5.445	9,8	34	3	38
Sacos, bolsas y cucuruchos, de los demás plásticos (tn)	-	-	6,0	2.074	2.828	5,9	1.569	2.425	3,8	1.237	4.314	5,3	-21	78	40
Bombonas, botellas, frascos y artículos similares, de plástico (tn)	-	-	16,1	6.374	1.879	12,0	3.204	1.919	6,2	3.823	1.911	7,3	19	0	19

IMPORTACIONES DE LOS PRINCIPALES PRODUCTOS ORDENADAS SEGÚN CLASIFICACIÓN CIU
Enero - Julio 2003

Principales productos	CLAVE 350			INDUSTRIAS QUÍMICAS Valor en millones de US\$ cif											
	2001			2002			ENERO - JULIO								
							2002			2003			% Var. 2003/2002		
	Cantidad	Precio (US\$)	Valor	Cantidad	Precio (US\$)	Valor	Cantidad	Precio (US\$)	Valor	Cantidad	Precio (US\$)	Valor	Cantidad	Precio	Valor
Tapones, tapas, cápsulas y demás dispositivos de cierre, de plástico (tn)	-	-	21,9	3.023	4.798	14,5	3.253	2.362	7,7	1.582	5.571	8,8	-51	136	15
Los demás artículos para el transporte o envasado, de plástico (tn)	-	-	8,6	2.825	4.659	13,2	1.347	4.700	6,3	2.469	4.459	11,0	83	-5	74
Vajillas y demás artículos para el servicio de mesa, de plástico (tn)	-	-	11,9	3.949	2.935	11,6	1.863	2.957	5,5	2.620	2.248	5,9	41	-24	7
Los demás artículos de uso doméstico, de plástico (tn)	-	-	5,9	1.443	4.167	6,0	694	4.462	3,1	1.482	3.752	5,6	114	-16	80
Artículos para construcción, de plástico (tn)	-	-	6,1	1.761	3.155	5,6	1.012	3.309	3,3	1.417	3.053	4,3	40	-8	29
Aisladores eléctricos de materia plástica (tn)	-	-	2,9	336	9.294	3,1	205	10.086	2,1	167	10.075	1,7	-18	0	-18
Muebles de plástico (tn)	-	-	3,7	837	2.698	2,3	394	3.009	1,2	329	2.916	1,0	-16	-3	-19
Las demás manufacturas de plástico (tn)	-	-	49,2	10.907	4.479	48,9	6.291	4.366	27,5	6.728	4.160	28,0	7	-5	2
RESTANTES			172,4			173,6			99,5			120,8			
TOTAL AGREGACIÓN MAYOR			3.387,9			3.204,2			1.903,9			2.102,3			

INDUSTRIAS DE PRODUCTOS MINERALES NO METÁLICOS										CLAVE 360					
Valor en millones de US\$ cif															
Principales productos	2001			2002			ENERO - JULIO								
	Cantidad	Precio (US\$)	Valor	Cantidad	Precio (US\$)	Valor	2002			2003			% Var. 2003/2002		
							Cantidad	Precio (US\$)	Valor	Cantidad	Precio (US\$)	Valor	Cantidad	Precio	Valor
Cerámicos															
Ladrillos y piezas cerámicas de construcción (tn)	10.999	897	9,9	12.643	925	11,7	6.010	1.019	6,1	9.698	1.168	11,3	61	15	85
Retortas, crisoles, mufas y demás artículos cerámicos refractarios (tn)	-	-	6,3	695	6.517	4,5	326	6.811	2,2	733	4.391	3,2	125	-36	45
Baldosas y similares, sin barniz, de cerámica (m²)	285	10.650	3,0	332	9.416	3,1	176	8.993	1,6	493	4.265	2,1	180	-53	33
Baldosas y cerámicas para pavimentación (m²)	7.359	4.040	29,7	10.560	3.263	34,5	5.939	3.380	20,1	6.419	2.955	19,0	8	-13	-6
Artículos para uso técnico, de cerámica (tn)	-	-	1,9	455	5.521	2,5	259	4.889	1,3	269	5.573	1,5	4	14	18
Fregaderos, lavabos, inodoros, bañeras y aparatos fijos, de cerámica (miles de unidades)	287	21.001	6,0	286	20.126	5,8	183	19.381	3,5	196	16.026	3,1	7	-17	-11
Artículos de uso doméstico o de tocador de porcelana (tn)	-	-	7,7	6.753	885	6,0	2.953	892	2,6	3.682	792	2,9	25	-11	11
Artículos de uso doméstico o de tocador de cerámica (tn)	-	-	9,8	8.696	1.061	9,2	3.904	1.073	4,2	5.410	971	5,3	39	-10	25
Estatuillas y demás objetos de cerámica (tn)	-	-	4,7	2.216	1.811	4,0	1.252	1.812	2,3	1.148	1.520	1,7	-8	-16	-23
Aisladores eléctricos de vidrio, cerámica o similares (tn)	-	-	2,8	1.972	2.227	4,4	1.043	2.349	2,5	665	2.439	1,6	-36	4	-34
Vidrio															
Vidrio en bolas, barras, varillas o tubos sin trabajar (tn)	1.323	1.999	2,6	1.032	2.058	2,1	652	2.150	1,4	598	2.175	1,3	-8	1	-7
Placas y hojas, sin armar, de vidrio colado o laminado (m²)	-	-	1,4	496	2.851	1,4	343	2.640	0,9	333	2.699	0,9	-3	2	-1
Vidrio flotado, desbastado o pulido, en placas u hojas (m²)	-	-	10,5	3.717	2.671	9,9	2.752	2.410	6,6	2.791	2.657	7,4	1	10	12
Vidrio de seguridad templado y contraplacado	-	-	5,3	-	-	5,8	-	-	3,7	-	-	3,3	-	-	-12
Espejos retrovisores para vehículo (tn)	-	-	2,4	224	10.524	2,4	130	10.480	1,4	177	7.541	1,3	37	-28	-2
Los demás espejos de vidrio (tn)	-	-	2,5	1.768	1.153	2,0	1.302	1.023	1,3	868	1.174	1,0	-33	15	-24
Botellas de vidrio para bebidas (tn)	19.065	372	7,1	7.492	447	3,3	2.712	408	1,1	12.308	366	4,5	354	-10	307

IMPORTACIONES DE LOS PRINCIPALES PRODUCTOS ORDENADAS SEGÚN CLASIFICACIÓN CIU
Enero - Julio 2003

Principales productos	CLAVE 360			INDUSTRIAS DE PRODUCTOS MINERALES NO METÁLICOS Valor en millones de US\$ cif											
	2001			2002			ENERO - JULIO						% Var. 2003/2002		
	Cantidad	Precio (US\$)	Valor	Cantidad	Precio (US\$)	Valor	2002			2003			Cantidad	Precio	Valor
						Cantidad	Precio (US\$)	Valor	Cantidad	Precio (US\$)	Valor	Cantidad	Precio	Valor	
Frascos de vidrio (tn)	1.585	1.601	2,5	1.325	1.804	2,4	919	1.681	1,5	1.602	1.594	2,6	74	-5	65
Objetos de cristal para el servicio de mesa o de cocina (tn)	625	3.914	2,4	405	4.294	1,7	253	3.846	1,0	269	3.724	1,0	6	-3	3
Objetos de vidrio para el servicio de mesa o de cocina (tn)	14.883	1.213	18,1	14.074	1.124	15,8	7.227	1.120	8,1	8.736	1.334	11,7	21	19	44
Artículos de vidrio y sus manufacturas (tn)	1.930	2.086	4,0	1.790	1.740	3,1	842	1.941	1,6	881	2.612	2,3	5	35	41
Fibra de vidrio y sus manufacturas (tn)	3.571	2.301	8,2	3.985	1.969	7,8	2.408	2.015	4,9	2.528	2.029	5,1	5	1	6
Otros productos minerales no metálicos															
Laminadores de metal y sus cilindros (unidades)	1.039	4.689	4,9	418	5.708	2,4	214	4.074	0,9	242	7.560	1,8	13	86	110
Cal viva (tn)	92.431	93	8,6	113.326	82	9,3	58.584	86	5,1	88.180	76	6,7	51	-12	33
Cemento sin pulverizar (clinker) (tn)	403.068	30	11,9	298.779	29	8,7	174.854	29	5,0	103.272	33	3,4	-41	14	-33
Cemento Portland (tn)	117.231	53	6,3	162.320	68	11,1	97.238	66	6,4	164.858	70	11,6	70	6	80
Cemento, mortero y hormigón refractarios (tn)	8.404	658	5,5	6.020	746	4,5	3.204	709	2,3	5.115	733	3,8	60	3	65
Pavimentos de piedra natural y sus manufacturas (tn)	8.693	613	5,3	7.519	560	4,2	4.455	545	2,4	5.268	510	2,7	18	-6	11
Muelas para moler o desfibrar y artículos similares (tn)	2.506	4.668	11,7	2.395	4.872	11,7	1.507	4.630	7,0	1.468	4.820	7,1	-3	4	1
Abrasivos naturales o artificiales con soporte textil u otra (tn)	847	6.486	5,5	1.003	6.036	6,1	607	5.509	3,3	660	6.149	4,1	9	12	22
Lana de escoria de roca y minerales similares (tn)	4.494	996	4,5	4.565	1.065	4,9	2.503	1.074	2,7	2.567	982	2,5	3	-9	-6
Manufacturas de cemento, yeso, asfalto o similares (tn)	19.928	364	7,2	35.120	241	8,5	22.257	250	5,6	28.393	203	5,8	28	-19	4
Guarniciones para frenos, embragues o de órganos de fricción (tn)	952	2.677	2,5	984	2.410	2,4	585	2.520	1,5	760	2.149	1,6	30	-15	11
RESTANTES			90,2			11,2			179,0			140,0			
TOTAL AGREGACIÓN MAYOR			244,1			228,4			301,0			285,2			

IMPORTACIONES DE LOS PRINCIPALES PRODUCTOS ORDENADAS SEGÚN CLASIFICACIÓN CIIU
Enero - Julio 2003

INDUSTRIAS METÁLICAS BÁSICAS Valor en millones de US\$ cif										CLAVE 370					
Principales productos	2001			2002			ENERO - JULIO								
	Cantidad	Precio (US\$)	Valor	Cantidad	Precio (US\$)	Valor	2002			2003			% Var. 2003/2002		
							Cantidad	Precio (US\$)	Valor	Cantidad	Precio (US\$)	Valor	Cantidad	Precio	Valor
Hierro y acero															
Ferromanganeso (tn)	5.495	761	4,2	9.783	530	5,2	4.187	573	2,4	4.655	635	3,0	11	11	23
Ferrosilicio	6.954	624	4,3	2.663	618	1,6	680	720	0,5	4.067	573	2,3	498	-21	375
Ferro-silicio-manganeso (tn)	3.830	504	1,9	3.698	494	1,8	1.955	495	1,0	2.954	495	1,5	51	0	51
Ferrocromo (tn)	2.555	660	1,7	2.498	639	1,6	1.215	612	0,7	1.426	715	1,0	17	17	37
Las demás ferroaleaciones (tn)	1.329	1.444	1,9	1.074	1.547	1,7	456	1.333	0,6	515	1.497	0,8	13	12	27
Granallas y polvo de fundición, de hierro o acero (tn)	1.971	711	1,4	2.407	589	1,4	1.315	596	0,8	1.007	571	0,6	-23	-4	-27
Planchas de acero sin alear laminadas en caliente (tn)	227.837	269	61,4	236.324	247	58,3	162.806	234	38,1	162.456	328	53,2	0	40	40
Planchas de acero sin alear, laminadas en frío (tn)	26.632	364	9,7	17.090	379	6,5	10.335	357	3,7	18.474	438	8,1	79	23	119
Productos laminados de acero sin alea, chapados o revestidos (tn)	101.779	557	56,7	110.967	517	57,4	76.021	509	38,7	68.378	613	41,9	-10	21	8
Flejes de acero sin alear, sin chapar, ni revestir (tn)	40.829	324	13,2	29.122	337	9,8	22.103	319	7,1	8.532	464	4,0	-61	45	-44
Productos laminados planos de acero sin alear, chapados o revestidos (tn)	8.691	684	5,9	21.173	558	11,8	10.781	585	6,3	11.409	590	6,7	6	1	7
Alambrón de acero sin alear (tn)	46.946	269	12,6	36.038	243	8,8	30.208	240	7,2	11.451	290	3,3	-62	21	-54
Barras de acero sin alear (tn)	50.592	306	15,5	43.515	316	13,8	23.152	306	7,1	31.667	385	12,2	37	26	72
Perfiles de acero sin alear (tn)	22.309	313	7,0	26.055	285	7,4	16.559	272	4,5	15.486	328	5,1	-6	21	13
Acero inoxidable (tn)	16.327	1.936	31,6	17.134	1.700	29,1	8.240	1.624	13,4	14.825	1.738	25,8	80	7	93
Planchas de acero aleado (tn)	22.165	635	14,1	15.805	656	10,4	11.049	631	7,0	8.696	723	6,3	-21	15	-10
Flejes de acero aleado (tn)	1.923	1.454	2,8	1.611	1.809	2,9	890	1.842	1,6	802	1.621	1,3	-10	-12	-21
Barras de acero aleado (tn)	159.751	363	57,9	173.721	350	60,8	90.914	355	32,3	82.764	359	29,7	-9	1	-8
Carriles (rieles) de acero (tn)	4.058	559	2,3	4.066	518	2,1	1.713	615	1,1	10.267	398	4,1	499	-35	288
Los demás elementos para vía férrea (tn)	634	2.218	1,4	878	3.300	2,9	285	2.419	0,7	1.110	4.226	4,7	289	75	580
Tubos de acero (tn)	44.536	1.185	52,8	64.993	833	54,2	36.971	758	28,0	28.409	899	25,5	-23	19	-9
Accesorios de acero para tubería (tn)	4.220	4.415	18,6	5.359	3.686	19,8	3.279	3.640	11,9	3.279	3.714	12,2	0	2	2

IMPORTACIONES DE LOS PRINCIPALES PRODUCTOS ORDENADAS SEGÚN CLASIFICACIÓN CIIU
Enero - Julio 2003

Principales productos	CLAVE 370			INDUSTRIAS METÁLICAS BÁSICAS Valor en millones de US\$ cif											
	2001			2002			ENERO - JULIO								
							2002			2003			% Var. 2003/2002		
	Cantidad	Precio (US\$)	Valor	Cantidad	Precio (US\$)	Valor	Cantidad	Precio (US\$)	Valor	Cantidad	Precio (US\$)	Valor	Cantidad	Precio	Valor
Bolas de acero y artículos similares para molinos (tn)	20.833	479	10,0	9.941	530	5,3	7.697	506	3,9	2.959	610	1,8	-62	20	-54
Las demás manufacturas moldeadas de fundición, de hierro o acero (tn)	2.779	2.182	6,1	2.279	1.948	4,4	1.503	1.562	2,3	1.168	2.019	2,4	-22	29	0
Metales no ferrosos															
Hidróxido de aluminio (tn)	6.896	202	1,4	1.371	527	0,7	474	510	0,2	5.555	227	1,3	1.071	-56	421
Desperdicios y desechos de cobre (tn)	-	-	2,0	1.464	1.003	1,5	1.031	975	1,0	843	1.253	1,1	-18	28	5
Barras, perfiles, tubos y similares, de cobre (tn)	876	4.168	3,7	1.151	4.645	5,3	752	4.239	3,2	1.288	3.208	4,1	71	-24	30
Chapas y tiras de aleaciones de cobre (tn)	701	2.682	1,9	120	3.024	0,4	63	3.036	0,2	175	2.445	0,4	178	-19	124
Tubos de cobre (tn)	1.494	3.118	4,7	992	3.151	3,1	592	3.304	2,0	313	3.285	1,0	-47	-1	-47
Accesorios de tubería de aleaciones de cobre (tn)	750	4.557	3,4	505	5.472	2,8	336	5.166	1,7	477	5.095	2,4	42	-1	40
Níquel en bruto (tn)	-	-	3,1	112	7.521	0,8	58	7.322	0,4	115	8.222	0,9	97	12	122
Aluminio en bruto (tn)	-	-	28,2	17.716	1.520	26,9	10.788	1.527	16,5	10.290	1.559	16,0	-5	2	-3
Barras y perfiles de aluminio (tn)	3.494	3.288	11,5	4.249	2.901	12,3	2.930	2.938	8,6	2.330	2.864	6,7	-20	-3	-22
Hojas gruesas de aluminio (tn)	5.428	3.120	16,9	5.124	2.665	13,7	2.885	2.690	7,8	3.045	2.489	7,6	6	-7	-2
Hojas delgadas de aluminio (tn)	4.986	4.046	20,2	5.115	3.720	19,0	3.012	3.677	11,1	2.942	3.884	11,4	-2	6	3
Tubos y sus accesorios, de aluminio (tn)	1.139	4.280	4,9	278	5.651	1,6	120	5.482	0,7	157	5.601	0,9	30	2	33
Plomo en bruto refinado (tn)	-	-	2,8	2.014	638	1,3	1.396	700	1,0	1.458	444	0,6	4	-37	-34
Zinc en bruto (tn)	-	-	12,3	10.681	863	9,2	6.495	873	5,7	6.222	874	5,4	-4	0	-4
Estaño sin alear en bruto (tn)	-	-	3,5	531	4.239	2,3	358	4.150	1,5	378	4.785	1,8	6	15	22
RESTANTES			15,2			17,1			9,2			14,1			
TOTAL AGREGACIÓN MAYOR			521,9			490,1			288,6			327,9			

INDUSTRIAS DE PRODUCTOS METÁLICOS, MAQUINARIA, EQUIPOS												CLAVE 380			
Valor en millones de US\$ cif															
Principales productos	2001			2002			ENERO - JULIO								
	Cantidad	Precio (US\$)	Valor	Cantidad	Precio (US\$)	Valor	2002			2003			% Var. 2003/2002		
							Cantidad	Precio (US\$)	Valor	Cantidad	Precio (US\$)	Valor	Cantidad	Precio	Valor
Productos metálicos															
Alambre de hierro o acero sin alea (tn)	16.604	583	9,7	10.926	627	6,9	5.665	647	3,7	6.810	643	4,4	20	-1	19
Construcciones y sus partes de hierro o acero (tn)	25.478	1.389	35,4	28.358	1.272	36,1	15.727	1.246	19,6	7.957	1.962	15,6	-49	57	-20
Barriles, tambores, bidones y demás recipientes de hierro o acero (tn)	-	-	10,9	3.046	2.719	8,3	2.123	1.932	4,1	2.290	3.068	7,0	8	59	71
Recipientes para gas comprimido o licuado, de hierro o acero (tn)	-	-	8,2	2.637	2.603	6,9	1.215	3.143	3,8	2.751	1.727	4,8	126	-45	24
Gaviones, mallas y artículos similares, de hierro o acero (tn)	14.907	1.106	16,5	11.442	1.334	15,3	6.634	1.289	8,5	7.102	1.348	9,6	7	5	12
Cadenas y sus partes, de hierro o acero (tn)	3.975	3.064	12,2	3.721	3.321	12,4	2.054	3.340	6,9	2.884	2.959	8,5	40	-11	24
Puntas, clavos, grapas y artículos similares, de hierro o acero (tn)	4.229	1.177	5,0	2.706	1.435	3,9	1.625	1.427	2,3	1.555	1.599	2,5	-4	12	7
Pernos, tuercas y artículos similares, de hierro o acero (tn)	9.077	2.848	25,8	9.560	2.667	25,5	5.738	2.530	14,5	5.540	3.089	17,1	-3	22	18
Muelles, ballestas y sus hojas, de hierro o acero (tn)	1.550	2.642	4,1	1.986	2.258	4,5	1.101	2.277	2,5	774	3.095	2,4	-30	36	-4
Radiadores y sus partes, de fundición, de hierro o acero (tn)	-	-	2,3	1.357	1.470	2,0	937	1.307	1,2	1.191	1.505	1,8	27	15	46
Artículos para uso doméstico, de hierro o acero (tn)	3.083	3.843	11,8	4.705	3.753	17,7	2.287	3.559	8,1	2.360	3.686	8,7	3	4	7
Artículos de higiene o tocador, de hierro o acero (tn)	3.048	2.551	7,8	3.703	2.420	9,0	2.441	2.250	5,5	2.486	2.222	5,5	2	-1	1
Las demás manufacturas de hierro o de acero (tn)	4.200	3.450	14,5	4.679	3.773	17,7	2.653	4.020	10,7	3.022	3.906	11,8	14	-3	11
Construcciones y sus partes de aluminio (tn)	812	6.010	4,9	548	5.641	3,1	282	5.236	1,5	904	3.568	3,2	220	-32	118
Envases de aluminio (tn)	-	-	50,8	13.837	3.464	47,9	8.463	3.487	29,5	8.448	2.942	24,9	0	-16	-16
Cable desnudo de aluminio (tn)	3.921	2.259	8,9	7.566	2.156	16,3	4.935	2.163	10,7	1.686	2.255	3,8	-66	4	-64
Artículos de uso doméstico y sus partes, de aluminio (tn)	543	6.077	3,3	527	5.655	3,0	232	6.141	1,4	480	4.662	2,2	107	-24	57
Las demás manufacturas de aluminio (tn)	1.696	5.224	8,9	1.703	4.566	7,8	873	4.990	4,4	1.213	3.696	4,5	39	-26	3

IMPORTACIONES DE LOS PRINCIPALES PRODUCTOS ORDENADAS SEGÚN CLASIFICACIÓN CIU
Enero - Julio 2003

Principales productos	CLAVE 380			INDUSTRIAS DE PRODUCTOS METÁLICOS, MAQUINARIA Y EQUIPOS Valor en millones de US\$ cif													
	2001			2002			ENERO - JULIO										
	Cantidad	Precio (US\$)	Valor	Cantidad	Precio (US\$)	Valor	2002			2003			% Var. 2003/2002				
						Cantidad	Precio (US\$)	Valor	Cantidad	Precio (US\$)	Valor	Cantidad	Precio (US\$)	Valor	Cantidad	Precio	Valor
Manufacturas de plomo (tn)	1.106	1.839	2,0	1.573	1.729	2,7	979	1.703	1,7	651	1.729	1,1	-33	2	-32		
Las demás manufacturas de cobre (tn)	335	5.386	1,8	262	5.881	1,5	161	6.469	1,0	198	6.452	1,3	23	0	23		
Herramientas de mano agrícolas, hortícolas y forestales (tn)	-	-	2,8	1.210	2.683	3,2	695	2.856	2,0	626	2.777	1,7	-10	-3	-12		
Sierras de mano y hojas de sierra de cualquier clase (tn)	-	-	8,3	799	10.097	8,1	483	9.465	4,6	413	13.068	5,4	-15	38	18		
Limas, escofinas, alicates y herramientas similares, de mano (tn)	-	-	3,8	627	6.028	3,8	388	6.115	2,4	298	7.466	2,2	-23	22	-6		
Llaves de ajuste manual (tn)	-	-	4,7	976	4.921	4,8	655	4.492	2,9	550	5.754	3,2	-16	28	8		
Las demás herramientas de mano (tn)	-	-	8,6	2.429	3.653	8,9	1.307	3.660	4,8	1.404	3.543	5,0	7	-3	4		
Cuchillos y navajas, con hoja cortante o dentada (miles de unidades)	10.869	456	5,0	7.525	494	3,7	4.309	464	2,0	4.761	595	2,8	10	28	42		
Navajas y máquinas de afeitar (miles de unidades)	67.910	206	14,0	69.959	173	12,1	36.375	165	6,0	38.859	165	6,4	7	0	7		
Hojas para máquinas de afeitar (miles de unidades)	21.509	273	5,9	18.213	226	4,1	12.241	236	2,9	9.672	195	1,9	-21	-17	-34		
Tijeras y sus hojas (tn)	-	-	1,6	221	7.338	1,6	109	7.137	0,8	88	7.660	0,7	-20	7	-14		
Cucharas, tenedores, cucharones y artículos similares (tn)	-	-	7,6	1.294	5.067	6,6	559	5.214	2,9	632	5.016	3,2	13	-4	9		
Candados, cerraduras y artículos similares, de metal común (tn)	1.444	5.391	7,8	1.540	5.510	8,5	1.053	5.266	5,5	891	5.081	4,5	-15	-4	-18		
Guarniciones, herrajes y similares de metal común (tn)	3.248	4.802	15,6	2.936	4.653	13,7	1.822	4.570	8,3	1.866	4.518	8,4	2	-1	1		
Mecanismos de encuadernación (tn)	735	2.708	2,0	715	2.869	2,1	360	3.179	1,1	720	2.415	1,7	100	-24	52		
Adornos de metal común (tn)	441	6.057	2,7	591	4.943	2,9	287	4.792	1,4	250	4.899	1,2	-13	2	-11		
Tubos flexibles de metal común (tn)	655	2.872	1,9	519	4.499	2,3	362	4.018	1,5	249	4.743	1,2	-31	18	-19		
Tapones y tapas y demás accesorios para envases (tn)	3.381	4.537	15,3	2.898	4.900	14,2	1.608	4.651	7,5	1.710	4.957	8,5	6	7	13		
Alambre, varillas, tubos, electrodos y artículos similares (tn)	3.501	1.794	6,3	3.884	1.834	7,1	2.373	1.759	4,2	2.280	1.980	4,5	-4	13	8		
Calderas de vapor, excepto de calefacción central	-	-	6,1	-	-	0,9	-	-	0,4	-	-	52,1	-	-	12.978		

INDUSTRIAS DE PRODUCTOS METÁLICOS, MAQUINARIA, EQUIPOS										CLAVE 380					
Valor en millones de US\$ cif															
Principales productos	2001			2002			ENERO - JULIO								
	Cantidad	Precio (US\$)	Valor	Cantidad	Precio (US\$)	Valor	2002			2003			% Var. 2003/2002		
							Cantidad	Precio (US\$)	Valor	Cantidad	Precio (US\$)	Valor	Cantidad	Precio	Valor
Partes de calderas de vapor (tn)	-	-	2,5	1.011	4.761	4,8	75	15.704	1,2	206	9.305	1,9	174	-41	62
Calderas para calefacción central (unidades)	9.508	431	4,1	9.958	417	4,2	5.804	401	2,3	5.825	452	2,6	0	13	13
Los demás intercambiadores de calor (unidades)	28.335	864	24,5	21.929	1.421	31,2	9.474	2.421	22,9	33.913	656	22,2	258	-73	-3
Secadores industriales (unidades)	965	25.485	24,6	570	20.815	11,9	247	29.854	7,4	350	17.981	6,3	42	-40	-15
Intercambiadores de calor (unidades)	1.624	6.323	10,3	3.447	3.691	12,7	785	6.132	4,8	2.886	7.151	20,6	268	17	329
Evaporadores (unidades)	4.719	671	3,2	6.307	1.074	6,8	3.414	1.398	4,8	16.124	34	0,6	372	-98	-88
Repuestos para máquina de tratamiento térmico (tn)	-	-	6,8	646	12.584	8,1	331	14.682	4,9	407	15.563	6,3	23	6	30
Artículos de grifería y órganos similares para tubería y caldera (tn)	-	-	90,4	7.870	12.104	95,3	4.138	13.351	55,3	5.131	11.292	57,9	24	-15	5
Muebles de metal (tn)	-	-	10,1	3.438	2.644	9,1	1.539	2.948	4,5	1.079	2.876	3,1	-30	-2	-32
Los demás aparatos eléctricos de alumbrado (tn)	-	-	9,1	1.131	6.466	7,3	602	6.691	4,0	615	7.026	4,3	2	5	7
Termos y similares (tn)	-	-	3,4	821	3.672	3,0	532	3.467	1,8	549	3.704	2,0	3	7	10
Maquinaria y equipos															
Útiles para perforación o sondeo (tn)	-	-	13,5	493	26.120	12,9	310	26.422	8,2	315	25.722	8,1	2	-3	-1
Útiles para taladrar (tn)	-	-	4,4	382	11.791	4,5	219	11.910	2,6	204	11.750	2,4	-7	-1	-8
Otros útiles intercambiables (rosicar; punzar; fresar) (tn)	-	-	7,7	419	13.213	5,5	274	11.701	3,2	192	18.978	3,6	-30	62	14
Cuchillas y hojas cortantes para máquinas (tn)	-	-	8,4	415	19.427	8,1	269	17.797	4,8	215	24.087	5,2	-20	35	8
Generadores de gas pobre (tn)	-	-	15,9	393	8.401	3,3	385	8.056	3,1	98	13.227	1,3	-74	64	-58
Motores diésel estacionarios (unidades)	2.229	1.390	3,1	1.546	1.893	2,9	914	1.839	1,7	639	1.722	1,1	-30	-6	-35
Los demás repuestos para motor de émbolo (pistón) (tn)	-	-	48,9	1.966	19.818	39,0	1.245	18.963	23,6	1.211	20.452	24,8	-3	8	5
Turbinas de gas (unidades)	57	845.393	48,2	31	1.333.416	41,3	5	615.394	3,1	6	82.460	0,5	20	-87	-84
Partes de turbinas de gas (tn)	-	-	33,9	98.932	395	39,1	59.188	340	20,1	74.385	465	34,6	26	37	72
Motores hidráulicos (unidades)	22.704	314	7,1	24.590	330	8,1	14.555	279	4,1	14.505	366	5,3	0	31	30

IMPORTACIONES DE LOS PRINCIPALES PRODUCTOS ORDENADAS SEGÚN CLASIFICACIÓN CIU
Enero - Julio 2003

Principales productos	CLAVE 380			INDUSTRIAS DE PRODUCTOS METÁLICOS, MAQUINARIA Y EQUIPOS Valor en millones de US\$ cif											
	2001			2002			ENERO - JULIO						% Var. 2003/2002		
	Cantidad	Precio (US\$)	Valor	Cantidad	Precio (US\$)	Valor	2002			2003			Cantidad	Precio	Valor
							Cantidad	Precio (US\$)	Valor	Cantidad	Precio (US\$)	Valor			
Bombas de carburante, aceiteo de refrigerante para motor (unidades)	488.845	24	11,6	543.735	20	11,1	321.662	21	6,6	307.536	23	7,0	-4	11	6
Bombas hidráulicas (unidades)	657.598	57	37,5	368.741	109	40,2	207.020	99	20,4	230.754	92	21,3	11	-6	4
Otras bombas para líquidos incluidas aquellas para gasolina (unidades)	927.732	17	15,5	607.772	26	15,6	259.131	36	9,3	218.947	44	9,6	-16	23	4
Repuestos para bombas de líquidos y gases (tn)	-	-	27,2	2.678	11.343	30,4	1.343	13.296	17,9	1.395	11.932	16,6	4	-10	-7
Compresores para frigorífico (unidades)	358.484	46	16,6	311.259	50	15,5	164.508	50	8,3	187.345	43	8,0	14	-15	-3
Compresores de aire montados en chasis (unidades)	3.235	1.047	3,4	12.509	389	4,9	6.805	494	3,4	8.783	442	3,9	29	-11	15
Otros equipos compresores de aire o de vacío (unidades)	598.635	36	21,5	602.756	42	25,2	306.767	36	10,9	362.686	40	14,6	18	13	34
Ventiladores industriales (unidades)	275.991	36	9,9	293.530	40	11,8	175.538	46	8,1	204.328	30	6,1	16	-35	-24
Campanas aspirantes industriales (unidades)	87.717	32	2,8	96.309	34	3,2	51.326	35	1,8	47.621	37	1,7	-7	5	-3
Repuesto para bomba, compresor y artículos similares	-	-	14,4	515.982	30	15,4	288.696	32	9,2	523.454	25	13,0	81	-22	41
Equipos de aire acondicionado de pared o ventana (unidades)	12.083	348	4,2	15.954	265	4,2	5.972	311	1,9	3.623	354	1,3	-39	14	-31
Equipos de aire acondicionado para vehículo (unidades)	12.595	387	4,9	10.162	393	4,0	5.033	397	2,0	11.643	292	3,4	131	-26	70
Los demás equipos de aire acondicionado (unidades)	17.326	888	15,4	21.837	788	17,2	7.080	1.463	10,4	25.368	259	6,6	258	-82	-37
Partes de equipo acondicionador de aire (kgn)	-	-	3,9	290.285	11	3,1	141.828	12	1,6	142.090	11	1,5	0	-8	-8
Quemadores para alimentación de hogar (kgn)	-	-	5,3	112.635	18	2,0	53.614	24	1,3	108.169	18	2,0	102	-24	53
Partes de quemador (kgn)	-	-	1,2	27.642	45	1,3	19.383	42	0,8	14.643	36	0,5	-24	-14	-35
Hornos para la industria panificadora (unidades)	383	5.510	2,1	402	5.869	2,4	170	5.832	1,0	214	4.928	1,1	26	-15	6
Los demás hornos industriales (unidades)	231	94.341	21,8	204	17.925	3,7	132	23.473	3,1	112	76.698	8,6	-15	227	177
Partes para horno industrial (kgn)	-	-	3,2	321.961	10	3,1	190.981	10	1,9	255.885	15	3,9	34	55	108

1261

IMPORTACIONES DE LOS PRINCIPALES PRODUCTOS ORDENADAS SEGÚN CLASIFICACIÓN CIIU
Enero - Julio 2003

INDUSTRIAS DE PRODUCTOS METÁLICOS, MAQUINARIA, EQUIPOS Valor en millones de US\$ cif										CLAVE 380					
Principales productos	2001			2002			ENERO - JULIO								
	Cantidad	Precio (US\$)	Valor	Cantidad	Precio (US\$)	Valor	2002			2003			% Var. 2003/2002		
							Cantidad	Precio (US\$)	Valor	Cantidad	Precio (US\$)	Valor	Cantidad	Precio	Valor
Refrigeradores domésticos (unidades)	90.264	191	17,2	106.203	157	16,7	48.428	179	8,7	57.901	169	9,8	20	-5	13
Congeladores horizontales, tipo arcón, de capacidad menor o igual a 800 litros (unidades)	18.459	223	4,1	15.552	199	3,1	6.213	210	1,3	5.609	168	0,9	-10	-20	-28
Los demás armarios, arcones, y muebles para la producción de frío (unidades)	16.461	856	14,1	19.601	607	11,9	11.472	658	7,5	9.679	384	3,7	-16	-42	-51
Grupos frigoríficos por compresión, condensado por calor (unidades)	698	3.700	2,6	872	2.395	2,1	744	1.628	1,2	567	2.014	1,1	-24	24	-6
Instalaciones frigoríficas (tn)	-	-	7,1	490	7.086	3,5	355	6.611	2,3	50	10.961	0,5	-86	66	-77
Unidades de refrigeración (tn)	-	-	3,3	271	16.833	4,6	121	15.840	1,9	98	11.525	1,1	-19	-27	-41
Los demás equipos de refrigeración industrial (tn)	-	-	5,6	474	13.046	6,2	287	13.555	3,9	148	14.316	2,1	-48	6	-46
Repuestos para máquinas de refrigeración y tratamiento térmico (tn)	-	-	15,0	2.948	5.950	17,5	1.525	6.932	10,6	1.200	6.791	8,2	-21	-2	-23
Filtros para líquidos (miles de unidades)	4.611	8.552	39,4	5.286	22.852	120,8	3.180	13.979	44,5	3.124	9.044	28,3	-2	-35	-36
Aparatos para filtrar o depurar gases (miles de unidades)	1.298	14.231	18,5	1.601	12.955	20,7	912	14.349	13,1	1.018	11.983	12,2	12	-16	-7
Centrifugas industriales (unidades)	10.271	824	8,5	13.011	350	4,5	12.289	311	3,8	1.521	1.474	2,2	-88	374	-41
Repuestos de centrifugadores y secadoras (tn)	-	-	15,8	1.094	14.826	16,2	834	13.187	11,0	509	19.187	9,8	-39	46	-11
Máquinas para lavar o secar envases (unidades)	781	4.080	3,2	376	2.584	1,0	273	2.074	0,6	112	5.778	0,6	-59	179	14
Máquinas para llenar, cerrar, capsular o etiquetar botellas (unidades)	1.466	13.680	20,1	3.549	3.971	14,1	2.604	2.603	6,8	7.406	1.287	9,5	184	-51	41
Máquinas para empaquetar o envasar (unidades)	5.541	3.523	19,5	6.491	1.498	9,7	2.256	2.845	6,4	3.279	2.528	8,3	45	-11	29
Partes de máquinas lavavajillas, de secado y similares (tn)	-	-	8,8	121.749	76	9,2	74.236	66	4,9	122.121	52	6,3	65	-21	29
Equipos de pesaje con capacidad menor a 30 kg (unidades)	54.672	75	4,1	46.565	63	2,9	29.045	66	1,9	42.559	36	1,5	47	-45	-20
Otros equipos para pesar y sus partes (unidades)	166.750	53	8,8	208.812	29	6,1	99.592	37	3,7	174.252	26	4,5	75	-31	21

IMPORTACIONES DE LOS PRINCIPALES PRODUCTOS ORDENADAS SEGÚN CLASIFICACIÓN CIU
Enero - Julio 2003

Principales productos	CLAVE 380			INDUSTRIAS DE PRODUCTOS METÁLICOS, MAQUINARIA Y EQUIPOS Valor en millones de US\$ cif											
	2001			2002			ENERO - JULIO								
							2002			2003			% Var. 2003/2002		
	Cantidad	Precio (US\$)	Valor	Cantidad	Precio (US\$)	Valor	Cantidad	Precio (US\$)	Valor	Cantidad	Precio (US\$)	Valor	Cantidad	Precio	Valor
Extintores, pistolas aerográficas y aparatos similares (miles de unidades)	2.077	1.790	3,7	1.700	2.037	3,5	1.010	2.131	2,2	1.133	1.569	1,8	12	-26	-17
Pulverizadores para la agricultura (miles de unidades)	2.045	2.826	5,8	1.990	2.455	4,9	633	2.776	1,8	2.720	1.034	2,8	330	-63	60
Máquinas de chorro industriales (miles de unidades)	2.439	1.278	3,1	1.692	2.286	3,9	900	2.605	2,3	4.215	767	3,2	368	-71	38
Partes de aparatos para proyectar, dispersar o pulverizar (tn)	-	-	10,8	1.497	7.395	11,1	730	8.013	5,8	652	9.096	5,9	-11	14	1
Polipastos, tornos, cabrestantes y gatos (unidades)	113.651	66	7,5	129.353	61	7,9	69.683	68	4,7	87.882	58	5,1	26	-14	8
Grúas autopropulsadas (unidades)	78	157.339	12,3	92	201.414	18,5	55	123.325	6,8	31	174.361	5,4	-44	41	-20
Grúas para montar sobre vehículos (unidades)	518	10.493	5,4	415	11.394	4,7	207	8.937	1,9	206	11.714	2,4	0	31	30
Las demás grúas (unidades)	453	25.113	11,4	352	41.024	14,4	249	46.002	11,5	565	4.082	2,3	127	-91	-80
Carretillas - automóviles (unidades)	8.018	3.851	30,9	5.774	5.854	33,8	3.758	5.135	19,3	6.308	2.240	14,1	68	-56	-27
Ascensores y montacargas (unidades)	784	13.769	10,8	803	12.653	10,2	502	13.156	6,6	637	10.881	6,9	27	-17	5
Los demás equipos para carga y descarga (unidades)	2.667	4.810	12,8	1.582	7.900	12,5	792	10.050	8,0	1.150	5.052	5,8	45	-50	-27
Transportadores continuos (unidades)	10.786	5.908	63,7	2.014	8.176	16,5	1.161	9.034	10,5	506	25.405	12,9	-56	181	23
Escaleras mecánicas y pasillos móviles (unidades)	149	51.098	7,6	124	39.040	4,8	76	39.404	3,0	57	45.533	2,6	-25	16	-13
Topadoras de oruga (unidades)	65	225.867	14,7	38	261.614	9,9	21	150.856	3,2	15	209.831	3,1	-29	39	-1
Motoniveladoras (unidades)	63	125.104	7,9	71	106.612	7,6	21	169.705	3,6	25	108.770	2,7	19	-36	-24
Otros equipos y aparatos de movimiento de tierra (unidades)	1.007	13.962	14,1	1.334	11.576	15,4	768	11.768	9,0	737	5.580	4,1	-4	-53	-54
Cargadores frontales (unidades)	401	97.643	39,2	414	96.574	40,0	219	112.371	24,6	268	107.723	28,9	22	-4	17
Máquinas con giro de 360 grados (unidades)	294	163.636	48,1	236	87.656	20,7	112	84.729	9,5	147	196.025	28,8	31	131	204
Los demás equipos para cargar y excavar (unidades)	254	72.263	18,4	328	44.006	14,4	201	48.794	9,8	202	40.024	8,1	0	-18	-18
Máquinas de sondeo y perforación autopropulsadas (unidades)	90	185.098	16,7	127	123.092	15,6	38	203.898	7,7	144	75.898	10,9	279	-63	41

IMPORTACIONES DE LOS PRINCIPALES PRODUCTOS ORDENADAS SEGÚN CLASIFICACIÓN CIIU
Enero - Julio 2003

INDUSTRIAS DE PRODUCTOS METÁLICOS, MAQUINARIA, EQUIPOS Valor en millones de US\$ cif											CLAVE 380				
Principales productos	2001			2002			ENERO - JULIO								
	Cantidad	Precio (US\$)	Valor	Cantidad	Precio (US\$)	Valor	2002			2003			% Var. 2003/2002		
							Cantidad	Precio (US\$)	Valor	Cantidad	Precio (US\$)	Valor	Cantidad	Precio	Valor
Partes de máquinas de sondeo o perforación (tn)	-	-	11,2	848	13.601	11,5	556	13.311	7,4	503	14.917	7,5	-9	12	1
Repuestos para grúa; montacarga; ascensor (tn)	-	-	82,7	11.837	7.902	93,5	7.177	7.790	55,9	9.096	7.174	65,3	27	-8	17
Repuestos para máquinas de uso agrícola, silvícola o ganadero (tn)	-	-	12,9	1.272	9.699	12,3	656	8.432	5,5	736	9.083	6,7	12	8	21
Cosechadoras, trilladoras (unidades)	93	26.501	2,5	40	35.367	1,4	13	32.337	0,4	31	27.224	0,8	138	-16	101
Las demás máquinas para la recolección de productos agrícola (unidades)	18.352	172	3,2	215	13.775	3,0	82	15.573	1,3	142	17.195	2,4	73	10	91
Máquinas para la limpieza o clasificación de productos agrícolas (unidades)	93	29.938	2,8	377	12.599	4,7	324	5.871	1,9	48	29.521	1,4	-85	403	-26
Las demás máquinas para la agricultura, horticultura o silvicultura (unidades)	50.637	231	11,7	35.158	296	10,4	33.737	187	6,3	8.775	872	7,7	-74	367	22
Máquinas para la vinicultura, jugos y bebidas (unidades)	5.412	3.726	20,2	347	7.086	2,5	273	6.394	1,7	220	26.642	5,9	-19	317	236
Incubadoras y demás máquinas para la avicultura (unidades)	16.370	296	4,8	6.753	228	1,5	5.625	194	1,1	6.667	160	1,1	19	-17	-2
Máquinas para panadería y fabricación de pastas (unidades)	1.905	2.425	4,6	3.119	1.305	4,1	835	3.750	3,1	962	4.559	4,4	15	22	40
Máquinas para preparar carne (unidades)	5.041	2.279	11,5	3.833	2.932	11,2	2.524	2.926	7,4	3.877	679	2,6	54	-77	-64
Máquinas para preparar pescado y crustáceos (unidades)	167	45.329	7,6	352	15.720	5,5	291	9.858	2,9	264	17.512	4,6	-9	78	61
Las demás máquinas para la industria alimentaria (unidades)	3.422	2.968	10,2	4.867	3.009	14,6	3.217	2.956	9,5	820	7.988	6,5	-75	170	-31
Partes de máquinas y aparatos para la preparación industrial (kgn)	-	-	7,1	213.702	37	7,9	110.795	39	4,3	89.099	53	4,8	-20	38	11
Máquinas para fabricar papel y cartón (unidades)	262	230.754	60,5	65	281.599	18,3	32	285.552	9,1	311	604.053	187,9	872	112	1.956
Repuestos de máquinas o aparatos, para la fabricación de pastas o acabado de papel (tn)	-	-	16,8	1.038	18.992	19,7	595	19.368	11,5	487	19.264	9,4	-18	-1	-19
Máquinas para trabajar el papel y cartón (unidades)	23.099	574	13,3	23.501	650	15,3	19.107	561	10,7	6.723	1.479	9,9	-65	164	-7

IMPORTACIONES DE LOS PRINCIPALES PRODUCTOS ORDENADAS SEGÚN CLASIFICACIÓN CIU
Enero - Julio 2003

Principales productos	CLAVE 380			INDUSTRIAS DE PRODUCTOS METÁLICOS, MAQUINARIA Y EQUIPOS Valor en millones de US\$ cif											
	2001			2002			ENERO - JULIO						% Var. 2003/2002		
	Cantidad	Precio (US\$)	Valor	Cantidad	Precio (US\$)	Valor	2002			2003			Cantidad	Precio	Valor
							Cantidad	Precio (US\$)	Valor	Cantidad	Precio (US\$)	Valor			
Partes de máquinas y aparatos para trabajar el papel (kgn)	-	-	4,4	186.233	31	5,7	74.021	42	3,1	156.490	31	4,9	111	-26	57
Impresoras <i>offset</i> alimentadas por bobinas (unidades)	-	-	8,8	7 910.571	6,4	5 1036.525	5,2	10	375.022	3,8	100	-64	-28		
Las demás impresoras <i>offset</i> (unidades)	105	109.445	11,5	100	94.131	9,4	52	96.284	5,0	16	92.197	1,5	-69	-4	-71
Impresoras flexográficas (unidades)	42	152.916	6,4	47	48.704	2,3	17	70.424	1,2	11	186.643	2,1	-35	165	71
Otras máquinas para imprimir (unidades)	10.613	785	8,3	13.052	719	9,4	5.433	795	4,3	7.606	1.391	10,6	40	75	145
Partes de máquinas y aparatos para imprimir (kgn)	-	-	6,3	119.603	45	5,3	80.980	38	3,1	60.354	66	4,0	-25	73	29
Máquinas de coser industriales (unidades)	2.469	720	1,8	3.090	481	1,5	1.704	598	1,0	1.394	593	0,8	-18	-1	-19
Las demás máquinas para la industria textil (unidades)	37.581	462	17,4	28.371	529	15,0	25.477	391	10,0	32.850	488	16,0	29	25	61
Repuestos para máquinas y aparatos para el hilado (extrusión) (kgn)	-	-	3,7	57.299	63	3,6	40.891	59	2,4	73.157	29	2,2	79	-50	-11
Tornos para metal (unidades)	452	6.220	2,8	1.643	1.227	2,0	658	1.704	1,1	899	1.469	1,3	37	-14	18
Prensas en general para la industria metalmeccánica (unidades)	1.013	7.045	7,1	1.566	2.027	3,2	706	2.537	1,8	969	3.789	3,7	37	49	105
Trefiladoras y similares (unidades)	30	70.526	2,1	60	34.700	2,1	33	51.142	1,7	43	8.660	0,4	30	-83	-78
Las demás máquinas para la industria metalmeccánica (unidades)	17.182	484	8,3	15.774	737	11,6	11.881	733	8,7	11.896	388	4,6	0	-47	-47
Partes de máquinas y aparatos para trabajar metal (kgn)	-	-	14,3	720.081	20	14,1	522.186	16	8,3	351.158	23	8,1	-33	45	-2
Máquinas para trabajar piedra, cerámica, hormigón o vidrio (unidades)	5.510	262	1,4	5.353	336	1,8	3.553	267	0,9	837	1.352	1,1	-76	406	19
Sierras y similares para la industria del mueble y madera (unidades)	1.923	3.362	6,5	5.253	832	4,4	1.976	1.275	2,5	2.621	768	2,0	33	-40	-20
Cepilladoras, fresadoras y moldureras para madera (unidades)	-	-	3,8	1.702	3.995	6,8	1.440	3.045	4,4	1.049	2.244	2,4	-27	-26	-46
Las demás máquinas para la industria del mueble y la madera (unidades)	8.253	1.704	14,1	17.559	535	9,4	12.492	416	5,2	3.213	2.198	7,1	-74	429	36

IMPORTACIONES DE LOS PRINCIPALES PRODUCTOS ORDENADAS SEGÚN CLASIFICACIÓN CIIU
Enero - Julio 2003

INDUSTRIAS DE PRODUCTOS METÁLICOS, MAQUINARIA, EQUIPOS Valor en millones de US\$ cif											CLAVE 380				
Principales productos	2001			2002			ENERO - JULIO								
	Cantidad	Precio (US\$)	Valor	Cantidad	Precio (US\$)	Valor	2002			2003			% Var. 2003/2002		
							Cantidad	Precio (US\$)	Valor	Cantidad	Precio (US\$)	Valor	Cantidad	Precio	Valor
Herramientas neumáticas de uso manual (unidades)	19.911	155	3,1	37.276	71	2,7	12.028	124	1,5	46.733	35	1,6	289	-72	10
Taladros de todas clases (unidades)	303.411	25	7,6	428.339	19	8,2	234.752	20	4,6	130.909	23	3,0	-44	16	-36
Sierras, incluidas las trozadoras (unidades)	132.194	34	4,5	193.507	24	4,7	128.945	25	3,2	95.380	21	2,0	-26	-14	-37
Sierras de cadena para maderas con motor no eléctrico (unidades)	22.711	210	4,8	19.945	190	3,8	11.751	196	2,3	14.690	194	2,8	25	-1	24
Partes de herramientas neumáticas o con motor incorporado (kgn)	-	-	2,0	230.429	14	3,3	106.969	17	1,8	157.315	14	2,3	47	-15	26
Las demás herramientas de uso manual (unidades)	377.652	33	12,4	435.703	25	10,7	236.036	24	5,6	190.743	32	6,1	-19	35	9
Calculadoras (miles de unidades)	1.897	3.144	6,0	1.979	2.304	4,6	1.189	2.459	2,9	1.401	2.016	2,8	18	-18	-3
Cajas registradoras (unidades)	4.704	506	2,4	14.536	363	5,3	6.266	419	2,6	8.262	270	2,2	32	-36	-15
Equipos computacionales con un mínimo de una unidad central (unidades)	73.437	1.239	91,0	82.407	1.098	90,5	46.155	1.121	51,8	67.453	888	59,9	46	-21	16
Equipos de procesos digitales (unidades)	137.914	629	86,7	95.945	567	54,4	47.028	668	31,4	61.497	397	24,4	31	-41	-22
Los demás equipos para procesamiento de datos (unidades)	233.297	196	45,7	505.774	109	55,0	315.334	91	28,8	407.086	69	28,1	29	-25	-3
Unidades de entrada y salida, aunque lleven módulos de memoria en la misma envoltura (unidades)	2.248.218	56	126,6	2.241.983	43	96,9	1.275.736	46	58,5	1.591.997	32	51,7	25	-29	-12
Unidades de memoria (unidades)	778.061	85	65,8	1.236.547	59	72,9	727.259	58	42,2	748.023	53	39,4	3	-9	-7
Máquinas y aparatos de oficina (miles de unidades)	1.363	5.762	7,9	1.049	5.594	5,9	527	6.659	3,5	484	6.426	3,1	-8	-3	-11
Partes y accesorios de máquina para calcular (kgn)	-	-	2,8	30.975	100	3,1	19.419	78	1,5	12.833	101	1,3	-34	29	-15
Partes y accesorios de máquina automática para procesamiento de datos (tn)	-	-	118,5	3.551	27.083	96,2	2.251	25.177	56,7	2.465	23.447	57,8	10	-7	2
Máquinas para clasificar, cribar, separar o lavar mineral (unidades)	274	145.989	40,0	217	45.520	9,9	96	63.372	6,1	129	19.524	2,5	34	-69	-59
Máquinas para quebrantar, triturar, moler o pulverizar mineral (unidades)	391	185.496	72,5	244	135.038	32,9	158	148.773	23,5	97	124.335	12,1	-39	-16	-49

IMPORTACIONES DE LOS PRINCIPALES PRODUCTOS ORDENADAS SEGÚN CLASIFICACIÓN CIIU
Enero - Julio 2003

Principales productos	CLAVE 380			INDUSTRIAS DE PRODUCTOS METÁLICOS, MAQUINARIA Y EQUIPOS Valor en millones de US\$ cif											
	2001			2002			ENERO - JULIO						% Var. 2003/2002		
	Cantidad	Precio (US\$)	Valor	Cantidad	Precio (US\$)	Valor	2002			2003			Cantidad	Precio	Valor
							Cantidad	Precio (US\$)	Valor	Cantidad	Precio (US\$)	Valor			
Hormigoneras y aparatos para amasar cemento (unidades)	1.106	4.293	4,7	4.334	436	1,9	1.550	607	0,9	2.652	438	1,2	71	-28	24
Repuestos de maquinaria de la minería (tn)	-	-	36,7	8.295	3.525	29,2	3.966	4.038	16,0	5.728	3.443	19,7	44	-15	23
Partes de máquinas para montar lámparas y trabajar en caliente el vidrio (kgn)	-	-	3,1	44.927	44	2,0	38.632	37	1,4	53.003	34	1,8	37	-9	25
Máquinas y aparatos para trabajar el caucho y el plástico (unidades)	1.315	21.525	28,3	1.360	29.492	40,1	902	27.438	24,7	807	15.028	12,1	-11	-45	-51
Partes de máquinas para trabajar el plástico y el caucho (kgn)	-	-	7,9	309.434	29	8,9	142.142	34	4,8	167.655	37	6,2	18	8	28
Máquinas y aparatos para preparar o elaborar tabaco	-	-	2,3	-	-	0,4	-	-	0,2	-	-	0,2	-	-	-2
Máquinas con función propia sin glosa específica (unidades)	28.140	1.928	54,3	53.414	1.602	85,6	41.406	1.147	47,5	46.503	501	23,3	12	-56	-51
Partes de las máquinas con función propia sin glosa específica (kgn)	-	-	14,1	568.631	22	12,7	231.645	30	6,9	676.070	25	17,2	192	-15	148
Cajas de fundición, placas de fondo para moldes; moldes para metal y artículos similares (kgn)	-	-	14,6	705.851	16	11,0	309.679	19	5,8	463.580	13	5,9	50	-32	1
Rodamientos de bolas (miles de unidades)	12.477	1.445	18,0	12.861	1.440	18,5	7.098	1.445	10,3	8.546	1.454	12,4	20	1	21
Rodamientos de rodillos o de agujas (miles de unidades)	891	15.211	13,5	1.060	13.288	14,1	585	14.693	8,6	824	10.429	8,6	41	-29	0
Partes de bolas, de rodillos y de agujas (kgn)	-	-	3,1	310.049	18	5,6	207.912	16	3,3	200.495	20	4,1	-4	30	25
Árboles de transmisión y manivelas (unidades)	405.955	31	12,6	390.063	33	13,0	220.732	33	7,4	253.173	34	8,5	15	1	15
Cajas de cojinetes (miles de unidades)	2.543	5.856	14,9	2.785	5.132	14,3	1.574	4.983	7,8	2.181	4.687	10,2	39	-6	30
Engranajes y ruedas de fricción (unidades)	768.902	22	16,9	523.922	27	14,0	396.869	22	8,6	237.928	40	9,5	-40	83	10
Reductores, multiplicadores y variadores de velocidad (unidades)	40.561	299	12,1	39.522	224	8,8	22.579	254	5,7	17.387	388	6,7	-23	53	18
Volantes y poleas, incluidos los motones (unidades)	235.598	18	4,3	224.326	19	4,2	135.841	20	2,7	182.822	14	2,6	35	-27	-2

IMPORTACIONES DE LOS PRINCIPALES PRODUCTOS ORDENADAS SEGÚN CLASIFICACIÓN CIIU
Enero - Julio 2003

INDUSTRIAS DE PRODUCTOS METÁLICOS, MAQUINARIA, EQUIPOS Valor en millones de US\$ cif											CLAVE 380				
Principales productos	2001			2002			ENERO - JULIO								
	Cantidad	Precio (US\$)	Valor	Cantidad	Precio (US\$)	Valor	2002			2003			% Var. 2003/2002		
							Cantidad	Precio (US\$)	Valor	Cantidad	Precio (US\$)	Valor	Cantidad	Precio	Valor
Embragues y órganos de acoplamiento (unidades)	144.776	31	4,5	86.606	45	3,9	52.235	42	2,2	50.576	50	2,5	-3	19	15
Órganos elementales de transmisión y partes (tn)	-	-	4,6	439	17.568	7,7	218	22.376	4,9	241	20.390	4,9	11	-9	1
Juntas o empaquetaduras (tn)	-	-	11,7	1.865	6.863	12,8	352	19.676	6,9	402	20.372	8,2	14	4	18
Retenes y demás partes de equipos mecánicos (tn)	-	-	14,4	453	31.910	14,5	279	30.359	8,5	317	27.449	8,7	14	-10	3
Tractores de ruedas (unidades)	1.080	15.326	16,6	1.378	13.359	18,4	745	13.151	9,8	819	14.578	11,9	10	11	22
Remolques y semirremolques para transportar mercancías (unidades)	1.727	7.138	12,3	1.104	10.788	11,9	526	10.147	5,3	960	7.281	7,0	83	-28	31
Los demás vehículos no automóviles (miles de unidades)	151	33.286	5,0	237	25.864	6,1	99	41.796	4,1	57	33.950	1,9	-42	-19	-53
Partes de remolques y semirremolques (tn)	-	-	5,0	2.243	2.358	5,3	1.236	2.456	3,0	1.084	2.374	2,6	-12	-3	-15
Atracciones de feria; circos ambulantes (tn)	-	-	2,6	419	3.262	1,4	124	3.182	0,4	71	7.309	0,5	-43	130	31
Hornos eléctricos industriales de inducción y de resistencia (unidades)	911	12.202	11,1	549	18.290	10,0	385	25.114	9,7	135	10.807	1,5	-65	-57	-85
Material eléctrico															
Cocinas (unidades)	110.316	86	9,5	90.639	97	8,8	46.346	99	4,6	62.695	102	6,4	35	4	40
Estufas y aparatos de cocción (unidades)	234.831	39	9,1	199.877	32	6,4	99.657	43	4,3	133.409	43	5,7	34	0	34
Partes de cocinas y aparatos de cocción (tn)	-	-	1,6	676	2.995	2,0	472	3.203	1,5	381	3.270	1,2	-19	2	-18
Ventiladores de uso doméstico (unidades)	334.302	10	3,2	363.693	10	3,6	92.019	12	1,1	73.800	11	0,8	-20	-14	-31
Calentadores de agua, de gas (unidades)	102.315	91	9,3	98.295	76	7,5	81.445	77	6,3	70.305	73	5,1	-14	-6	-18
Lavavajillas domésticos (unidades)	10.171	203	2,1	10.562	195	2,1	6.144	189	1,2	8.947	196	1,7	46	4	51
Lavadoras de uso doméstico (unidades)	206.588	149	30,8	195.003	134	26,1	136.058	134	18,3	168.207	122	20,6	24	-9	12
Partes de lavadoras (tn)	-	-	2,7	189	9.909	1,9	131	9.054	1,2	146	11.952	1,7	12	32	48
Máquinas de coser domésticas (unidades)	62.838	76	4,8	73.039	59	4,3	41.234	61	2,5	46.686	51	2,4	13	-16	-5

IMPORTACIONES DE LOS PRINCIPALES PRODUCTOS ORDENADAS SEGÚN CLASIFICACIÓN CIU
Enero - Julio 2003

Principales productos	CLAVE 380			INDUSTRIAS DE PRODUCTOS METÁLICOS, MAQUINARIA Y EQUIPOS Valor en millones de US\$ cif											
	2001			2002			ENERO - JULIO						% Var. 2003/2002		
	Cantidad	Precio (US\$)	Valor	Cantidad	Precio (US\$)	Valor	Cantidad	Precio (US\$)	Valor	Cantidad	Precio (US\$)	Valor	Cantidad	Precio	Valor
Motores monofásicos de corriente alterna (unidades)	348.049	15	5,2	354.651	14	4,9	164.554	15	2,5	295.955	13	3,9	80	-14	55
Motores y generadores de corriente continua (unidades)	105.904	42	4,4	73.310	109	8,0	36.143	129	4,7	33.699	103	3,5	-7	-20	-25
Motores polifásicos de corriente alterna (unidades)	40.591	534	21,7	38.314	588	22,5	22.486	597	13,4	22.556	461	10,4	0	-23	-23
Generadores de corriente alterna (unidades)	2.503	3.203	8,0	6.376	3.557	22,7	5.529	1.906	10,5	3.552	1.889	6,7	-36	-1	-36
Grupos electrógenos y convertidores rotativos eléctricos (unidades)	5.240	4.454	23,3	5.372	4.279	23,0	3.222	5.015	16,2	2.682	11.215	30,1	-17	124	86
Partes de motor y generador eléctricos y grupos electrógenos (tn)	-	-	7,0	557	15.781	8,8	204	19.673	4,0	531	12.216	6,5	160	-38	61
Balastos para lámparas o tubos de descarga (miles de unidades)	1.668	2.504	4,2	2.473	2.001	4,9	1.607	1.662	2,7	1.362	2.037	2,8	-15	23	4
Transformadores eléctricos (unidades)	560.250	37	20,6	650.243	51	33,4	424.236	46	19,4	343.072	53	18,1	-19	15	-7
Convertidores eléctricos estáticos (unidades)	1.086.095	24	26,1	1.144.674	27	30,9	721.386	26	18,7	1.009.119	18	18,1	40	-31	-4
Bobinas de reactancia (miles de unidades)	1.087	2.181	2,4	1.111	2.062	2,3	567	2.494	1,4	190	5.507	1,0	-66	121	-26
Partes de transformadores eléctricos (tn)	-	-	3,9	597	6.183	3,7	317	6.590	2,1	319	7.079	2,3	1	7	8
Electroimanes e imanes (tn)	-	-	3,6	221	14.257	3,2	139	14.398	2,0	241	13.103	3,2	74	-9	58
Pilas y baterías de pilas, eléctricas (miles de unidades)	134.440	130	17,5	133.664	118	15,8	72.158	128	9,2	74.670	122	9,1	3	-5	-1
Acumuladores eléctricos (unidades)	1.780.169	15	26,3	2.100.363	11	22,7	1.265.375	11	14,5	1.027.438	15	15,3	-19	31	6
Aspiradoras de polvo (unidades)	240.556	35	8,4	316.700	28	8,8	178.928	28	5,1	254.808	21	5,2	42	-28	3
Trituradoras y mezcladoras de alimentos, uso doméstico (unidades)	703.181	11	7,8	685.139	11	7,7	394.093	12	4,6	412.268	11	4,7	5	-2	2
Máquinas de afeitar eléctricas (unidades)	151.181	15	2,2	162.703	12	2,0	66.334	12	0,8	107.271	11	1,2	62	-8	49
Máquinas de cortar el pelo y depilar, eléctricas (miles de unidades)	206	10.956	2,3	262	10.331	2,7	135	7.890	1,1	91	10.561	1,0	-33	34	-10
Los demás aparatos electromecánicos, de uso doméstico (miles de unidades)	293	8.066	2,4	359	7.217	2,6	162	7.306	1,2	326	6.445	2,1	101	-12	78

IMPORTACIONES DE LOS PRINCIPALES PRODUCTOS ORDENADAS SEGÚN CLASIFICACIÓN CIU
Enero - Julio 2003

INDUSTRIAS DE PRODUCTOS METÁLICOS, MAQUINARIA, EQUIPOS Valor en millones de US\$ cif													CLAVE 380		
Principales productos	2001			2002			ENERO - JULIO								
	Cantidad	Precio (US\$)	Valor	Cantidad	Precio (US\$)	Valor	2002			2003			% Var. 2003/2002		
							Cantidad	Precio (US\$)	Valor	Cantidad	Precio (US\$)	Valor	Cantidad	Precio	Valor
Bujías de encendido (miles de unidades)	5.633	873	4,9	6.963	837	5,8	4.192	842	3,5	3.954	806	3,2	-6	-4	-10
Aparatos y dispositivos eléctricos de encendido (miles de unidades)	714	10.010	7,1	755	9.802	7,4	432	9.265	4,0	556	7.369	4,1	29	-20	2
Partes de aparatos y dispositivos eléctricos de encendido (tn)	-	-	3,2	286	13.226	3,8	163	12.311	2,0	102	16.025	1,6	-37	30	-19
Aparatos de señalización visual, acústica, limpiaparabrisas (miles de unidades)	2.392	4.188	10,0	2.254	4.067	9,2	1.229	4.213	5,2	1.238	4.391	5,4	1	4	5
Aparatos de alumbrado con fuente de energía propia (miles de unidades)	2.671	1.004	2,7	2.304	1.046	2,4	1.012	1.175	1,2	1.172	1.449	1,7	16	23	43
Lámparas y demás aparatos eléctricos de alumbrado, para colgar, fijar al techo o pared (tn)	-	-	15,1	4.358	3.848	16,8	2.311	3.655	8,4	6.743	1.564	10,5	192	-57	25
Soldadoras al arco y de plasma (unidades)	32.766	180	5,9	37.144	159	5,9	22.150	160	3,5	25.269	134	3,4	14	-16	-4
Las demás soldadoras (miles de unidades)	459	11.926	5,5	259	10.191	2,6	434	3.141	1,4	398	7.710	3,1	-8	145	125
Partes de máquinas y aparatos eléctricos para soldar (kgn)	-	-	2,5	89.395	24	2,1	48.890	24	1,2	60.813	20	1,2	24	-17	3
Calentadores eléctricos de agua (miles de unidades)	804	8.353	6,7	1.012	6.265	6,3	656	5.766	3,8	552	6.600	3,6	-16	14	-4
Aparatos eléctricos de calefacción de espacio o suelo (unidades)	252.156	18	4,4	313.422	17	5,3	302.534	15	4,6	338.445	15	5,0	12	-1	11
Secadores de cabello (miles de unidades)	410	6.316	2,6	368	6.407	2,4	193	6.410	1,2	249	5.829	1,5	29	-9	17
Planchas eléctricas (miles de unidades)	619	8.059	5,0	680	6.599	4,5	450	6.724	3,0	394	7.202	2,8	-13	7	-6
Hornos de microonda (unidades)	210.831	59	12,5	259.071	47	12,1	160.547	51	8,1	166.313	40	6,6	4	-21	-18
Los demás aparatos electrotérmicos (unidades)	1.095.614	11	12,5	1.050.213	12	12,6	617.286	13	7,8	789.157	12	9,8	28	-2	26
Teléfonos de usuario; videófonos (unidades)	1.102.803	20	21,5	1.218.203	19	22,6	741.423	18	13,2	559.325	18	9,9	-25	0	-25
Centrales de conmutación automática (unidades)	5.890	1.658	9,8	9.853	1.079	10,6	1.955	1.533	3,0	2.659	1.472	3,9	36	-4	31
Los demás aparatos de conmutación para telefonía (unidades)	7.049	749	5,3	3.850	1.067	4,1	3.086	957	3,0	896	1.014	0,9	-71	6	-69

IMPORTACIONES DE LOS PRINCIPALES PRODUCTOS ORDENADAS SEGÚN CLASIFICACIÓN CIU
Enero - Julio 2003

Principales productos	CLAVE 380			INDUSTRIAS DE PRODUCTOS METÁLICOS, MAQUINARIA Y EQUIPOS Valor en millones de US\$ cif											
	2001			2002			ENERO - JULIO						% Var. 2003/2002		
	Cantidad	Precio (US\$)	Valor	Cantidad	Precio (US\$)	Valor	2002			2003			Cantidad	Precio	Valor
							Cantidad	Precio (US\$)	Valor	Cantidad	Precio (US\$)	Valor			
Aparatos de telecomunicación por corriente portadora o digital (unidades)	214.397	308	66,1	358.565	171	61,4	190.261	206	39,2	196.174	116	22,7	3	-44	-42
Los demás equipos de telecomunicación (unidades)	64.310	250	16,1	85.298	163	13,9	53.405	160	8,6	32.054	175	5,6	-40	9	-35
Partes de aparatos eléctricos para telefonía y telegrafía (kgn)	-	-	84,0	208.359	177	37,0	128.112	162	20,8	99.176	190	18,8	-23	17	-10
Micrófonos y altavoces (miles de unidades)	1.051	10.960	11,5	1.307	8.045	10,5	720	7.643	5,5	846	6.930	5,9	17	-9	7
Auriculares (miles de unidades)	3.067	1.174	3,6	2.368	1.159	2,7	1.645	1.059	1,7	965	1.397	1,3	-41	32	-23
Amplificadores de audiofrecuencia o sonido (unidades)	47.122	71	3,3	138.567	37	5,1	63.646	42	2,7	104.314	27	2,8	64	-36	5
Reproductores de sonido (unidades)	155.927	59	9,1	211.047	47	9,9	79.011	50	4,0	175.141	35	6,2	122	-30	55
Magnetófonos y demás aparatos de grabación de sonido (unidades)	54.899	40	2,2	39.716	46	1,8	24.398	47	1,1	25.179	46	1,2	3	-2	1
Aparatos de grabación y reproducción de imagen y sonido (unidades)	249.930	89	22,2	364.381	78	28,3	153.230	83	12,7	251.225	69	17,4	64	-17	36
Software (disquetes grabados) y similares, de lectura por rayo láser (miles de unidades)	3.511	9.002	31,6	3.131	8.726	27,3	1.783	8.489	15,1	2.412	6.379	15,4	35	-25	2
Discos compactos grabados (miles de unidades)	2.733	1.417	3,9	3.556	931	3,3	1.855	940	1,7	980	1.239	1,2	-47	32	-30
Los demás software (disquetes grabados) y similares (unidades)	110.059	78	8,5	52.122	84	4,4	24.809	137	3,4	22.179	53	1,2	-11	-62	-66
Emisores (equipos de radiodifusión y TV) (unidades)	28.941	94	2,7	30.429	129	3,9	20.122	109	2,2	12.448	227	2,8	-38	109	29
Aparatos emisores con aparato receptor incorporado (unidades)	2.345.994	127	298,5	2.425.802	132	319,7	1.324.365	129	171,3	1.599.535	108	172,8	21	-16	1
Cámaras de TV (unidades)	35.528	109	3,9	60.357	75	4,5	35.249	75	2,7	20.556	100	2,1	-42	33	-22
Videocámaras (unidades)	54.084	292	15,8	98.618	150	14,8	34.458	171	5,9	85.394	126	10,7	148	-26	83
Aparatos de radar, radionavegación o radiotelecomando (unidades)	288.338	25	7,3	336.492	14	4,5	170.909	16	2,7	262.372	16	4,2	54	1	54
Radiorreceptores, que pueden funcionar sin fuente de energía exterior (miles de unidades)	1.471	5.701	8,4	1.798	5.081	9,1	1.071	4.362	4,7	439	11.656	5,1	-59	167	9

INDUSTRIAS DE PRODUCTOS METÁLICOS, MAQUINARIA, EQUIPOS												CLAVE 380				
Valor en millones de US\$ cif																
Principales productos	2001			2002			ENERO - JULIO									
	Cantidad	Precio (US\$)	Valor	Cantidad	Precio (US\$)	Valor	2002			2003			% Var. 2003/2002			
							Cantidad	Precio (US\$)	Valor	Cantidad	Precio (US\$)	Valor	Cantidad	Precio	Valor	
Radiorreceptores, que sólo funcionan con fuente de energía exterior (unidades)	201.547	46	9,2	201.770	49	9,8	118.399	43	5,1	124.440	60	7,5	5	39	46	
Los demás radiorreceptores combinados con grabador o reproductor de sonido (unidades)	656.954	72	47,5	704.968	58	41,2	312.750	58	18,2	408.812	61	25,1	31	5	38	
Los demás radiorreceptores (unidades)	164.320	39	6,3	168.407	17	2,9	114.482	10	1,2	43.242	28	1,2	-62	173	3	
Televisores en color (unidades)	518.982	151	78,5	649.463	137	88,9	344.426	138	47,4	331.770	135	44,7	-4	-2	-6	
Videoproyectores (unidades)	4.124	1.949	8,0	10.007	778	7,8	2.851	1.444	4,1	4.123	1.250	5,2	45	-13	25	
Antenas y reflectores (kgn)	-	-	11,4	467.807	24	11,3	236.799	27	6,5	180.842	24	4,4	-24	-11	-32	
Partes de emisores, receptores de radiotelefonía: TV (kgn)	-	-	67,9	249.330	111	27,6	152.369	111	16,9	89.525	150	13,5	-41	36	-20	
Aparatos eléctricos de señalización acústica o visual (miles de unidades)	8.205	1.324	10,9	3.994	2.981	11,9	1.430	4.965	7,1	1.063	6.233	6,6	-26	26	-7	
Partes de aparatos eléctricos de señalización acústica o visual (kgn)	-	-	7,3	135.114	38	5,2	55.918	51	2,8	42.573	56	2,4	-24	11	-15	
Condensadores eléctricos (kgn)	-	-	2,8	163.295	16	2,6	88.929	16	1,4	115.329	14	1,6	30	-15	10	
Resistencias eléctricas (kgn)	-	-	1,8	67.009	26	1,7	48.468	21	1,0	62.695	25	1,6	29	16	50	
Circuitos impresos (kgn)	-	-	1,8	12.368	104	1,3	4.902	149	0,7	4.144	238	1,0	-15	60	35	
Interruptores, para una tensión superior a 1.000 voltios (kgn)	-	-	11,3	683.769	26	17,5	338.677	18	6,0	357.234	16	5,7	5	-10	-5	
Aparatos de empalme y conexión (kgn)	-	-	18,6	2.264	8.795	19,9	1.535	7.702	11,8	796	14.549	11,6	-48	89	-2	
Interruptores, para una tensión inferior o igual a 1.000 voltios (tn)	-	-	23,5	1.106	21.624	23,9	650	21.249	13,8	605	22.975	13,9	-7	8	1	
Tableros eléctricos de mando, para tensión inferior o igual a 1.000 voltios (tn)	-	-	16,3	497	33.753	16,8	292	34.747	10,1	346	38.267	13,3	19	10	31	
Tableros eléctricos de mando, para tensión superior a 1.000 voltios (tn)	-	-	21,8	2.003	12.576	25,2	1.615	10.741	17,3	387	22.628	8,7	-76	111	-50	
Los demás aparatos para cortes, seccionamiento o protección de circuitos eléctricos (tn)	-	-	26,1	2.056	13.896	28,6	1.149	13.341	15,3	1.023	18.056	18,5	-11	35	20	
Partes de aparatos para corte; empalme; tableros de mando (tn)	-	-	14,4	1.263	11.991	15,1	619	12.929	8,0	536	14.776	7,9	-13	14	-1	

IMPORTACIONES DE LOS PRINCIPALES PRODUCTOS ORDENADAS SEGÚN CLASIFICACIÓN CIU
Enero - Julio 2003

Principales productos	CLAVE 380			INDUSTRIAS DE PRODUCTOS METÁLICOS, MAQUINARIA Y EQUIPOS Valor en millones de US\$ cif											
	2001			2002			ENERO - JULIO						% Var. 2003/2002		
	Cantidad	Precio (US\$)	Valor	Cantidad	Precio (US\$)	Valor	2002			2003			Cantidad	Precio	Valor
							Cantidad	Precio (US\$)	Valor	Cantidad	Precio (US\$)	Valor			
Lámparas y tubos eléctricos de incandescencia o de descarga (miles de unidades)	41.572	536	22,3	49.408	472	23,3	27.097	485	13,1	31.943	475	15,2	18	-2	15
Diodos, transistores y dispositivos semiconductores (miles de unidades)	8.550	492	4,2	3.314	1.553	5,1	1.823	1.666	3,0	2.672	1.043	2,8	47	-37	-8
Circuitos integrados (miles de unidades)	5.349	12.445	66,6	2.832	18.603	52,7	1.341	24.282	32,6	2.549	10.387	26,5	90	-57	-19
Microestructuras electrónicas (miles de m²)	2.213	6.498	14,4	604	23.549	14,2	482	16.304	7,9	226	61.320	13,9	-53	276	76
Las demás máquinas y aparatos eléctricos con función propia (miles de unidades)	619	54.204	33,6	1.450	11.743	17,0	1.085	8.435	9,1	631	21.397	13,5	-42	154	47
Alambre para bobinar y juegos de cable para bujías de encendido (tn)	560	5.550	3,1	566	5.928	3,4	414	5.020	2,1	550	4.587	2,5	33	-9	21
Cable y demás conductores eléctricos, coaxiales (tn)	3.333	5.456	18,2	2.197	5.237	11,5	1.194	5.162	6,2	1.139	5.078	5,8	-5	-2	-6
Conductores eléctricos para tensión inferior o igual a 80 voltios (tn)	3.143	3.986	12,5	1.473	4.592	6,8	885	4.469	4,0	1.810	3.650	6,6	104	-18	67
Conductores eléctricos para tensión superior a 80 voltios pero inferior o igual a 1.000 voltios (tn)	4.422	3.648	16,1	4.611	3.551	16,4	2.653	3.200	8,5	3.459	2.625	9,1	30	-18	7
Conductores eléctricos para tensión superior a 1.000 voltios (tn)	1.619	3.179	5,1	2.205	3.463	7,6	1.110	2.994	3,3	1.672	3.078	5,1	51	3	55
Cable de fibra óptica (tn)	1.014	17.212	17,4	564	11.097	6,3	258	13.159	3,4	243	9.869	2,4	-6	-25	-29
Electrodos y escobillas de carbón para uso eléctrico (tn)	-	-	6,2	1.233	4.102	5,1	758	3.901	3,0	1.199	3.242	3,9	58	-17	31
Aparatos de rayos X para uso médico (unidades)	609	25.317	15,4	634	18.144	11,5	355	17.606	6,3	648	5.948	3,9	83	-66	-38
Los demás equipos de rayos (unidades)	287	15.281	4,4	304	17.640	5,4	172	15.707	2,7	186	9.671	1,8	8	-38	-33
Partes de aparatos de rayos (kgn)	-	-	3,2	59.184	58	3,5	35.323	56	2,0	19.855	140	2,8	-44	151	41
Guirnalda eléctrica (tn)	-	-	2,2	680	3.134	2,1	13	4.259	0,1	4	2.562	0,0	-72	-40	-83
Anuncios y letreros luminosos (kgn)	-	-	2,8	295.328	13	3,8	194.912	13	2,6	98.249	13	1,3	-50	1	-49
Partes de aparatos de alumbrado (tn)	-	-	3,4	539	6.017	3,2	338	5.754	1,9	258	8.605	2,2	-24	50	14
Partes y piezas para terminal automotriz (tn)	4.031	7.150	28,8	6.000	5.494	33,0	3.957	5.106	20,2	1.337	6.560	8,8	-66	28	-57

1273

IMPORTACIONES DE LOS PRINCIPALES PRODUCTOS ORDENADAS SEGÚN CLASIFICACIÓN CIIU
Enero - Julio 2003

INDUSTRIAS DE PRODUCTOS METÁLICOS, MAQUINARIA, EQUIPOS												CLAVE 380			
Valor en millones de US\$ cif															
Principales productos	2001			2002			ENERO - JULIO								
	Cantidad	Precio (US\$)	Valor	Cantidad	Precio (US\$)	Valor	2002			2003			% Var. 2003/2002		
							Cantidad	Precio (US\$)	Valor	Cantidad	Precio (US\$)	Valor	Cantidad	Precio	Valor
Motores fuera de borda encendido por chispa (unidades)	2.147	1.535	3,3	1.601	1.184	1,9	521	1.814	0,9	594	2.067	1,2	14	14	30
Motores diésel para buques (unidades)	231	23.451	5,4	198	26.547	5,3	93	43.170	4,0	155	18.835	2,9	67	-56	-27
Motores diésel para vehículos terrestres (unidades)	3.770	5.309	20,0	14.382	2.194	31,6	6.765	3.135	21,2	3.682	3.849	14,2	-46	23	-33
Otros motores (unidades)	18.529	505	9,4	24.271	683	16,6	12.093	858	10,4	12.457	454	5,7	3	-47	-45
Repuestos para motores de émbolo (pistón) de encendido por chispa (kgn)	-	-	12,8	746.017	18	13,4	424.937	18	7,4	386.549	20	7,7	-9	14	4
Material de transporte															
Turbo reactores, turbopropulsores de gas y sus partes	-	-	2,3	-	-	0,0	-	-	0,0	-	-	0,0	-	-	123
Locomotoras (unidades)	20	300.861	6,0	7	2.930.802	20,5	-	-	-	13	518.180	6,7	-	-	-
Automotores para vías férreas y tranvías (unidades)	3	2.092.588	6,3	9	6.627.884	59,7	4	2.512.809	10,1	5	9.920.606	49,6	25	295	394
Partes de vehículos para vías férreas o similares (tn)	-	-	6,5	2.861	1.694	4,8	2.471	1.058	2,6	732	6.221	4,6	-70	488	74
Contenedores (unidades)	4.060	1.136	4,6	9.373	534	5,0	6.124	376	2,3	26.744	136	3,6	337	-64	58
Tractocamiones (unidades)	615	60.378	37,1	760	58.346	44,3	400	58.811	23,5	521	59.157	30,8	30	1	31
Minibuses (unidades)	1.842	9.306	17,1	1.584	8.954	14,2	947	8.557	8,1	1.145	9.409	10,8	21	10	33
Buses (unidades)	1.344	57.532	77,3	1.669	53.864	89,9	929	51.563	47,9	1.313	46.313	60,8	41	-10	27
Vehículos con doble tracción (unidades)	2.277	10.172	23,2	1.723	9.446	16,3	1.077	9.478	10,2	1.053	9.335	9,8	-2	-2	-4
Automóviles (unidades)	64.226	8.078	518,8	68.020	7.737	526,3	37.502	7.973	299,0	48.285	7.569	365,4	29	-5	22
Furgones (unidades)	8.448	6.710	56,7	7.171	6.609	47,4	3.220	6.502	20,9	4.183	6.406	26,8	30	-1	28
Camionetas (unidades)	25.209	7.446	187,7	27.038	7.286	197,0	16.719	6.941	116,1	14.258	7.345	104,7	-15	6	-10
Camiones (unidades)	176	31.448	5,5	65	44.100	2,9	42	40.443	1,7	45	33.404	1,5	7	-17	-12
Volquetes automotores, para ser utilizarlos fuera de carretera (unidades)	86	445.331	38,3	73	572.029	41,8	32	726.366	23,2	46	278.037	12,8	44	-62	-45
Vehículos para transportar mercancías fuera de carretera (unidades)	37	1.356.964	50,2	32	1.362.198	43,6	22	1.416.924	31,2	2	824.168	1,6	-91	-42	-95
Chasis con cabina (unidades)	4.412	20.719	91,4	4.803	19.716	94,7	2.731	19.287	52,7	2.592	20.174	52,3	-5	5	-1

+ : Variación igual o superior a 1000%.

IMPORTACIONES DE LOS PRINCIPALES PRODUCTOS ORDENADAS SEGÚN CLASIFICACIÓN CIU
Enero - Julio 2003

Principales productos	CLAVE 380			INDUSTRIAS DE PRODUCTOS METÁLICOS, MAQUINARIA Y EQUIPOS Valor en millones de US\$ cif											
	2001			2002			ENERO - JULIO						% Var. 2003/2002		
	Cantidad	Precio (US\$)	Valor	Cantidad	Precio (US\$)	Valor	2002			2003			Cantidad	Precio	Valor
							Cantidad	Precio (US\$)	Valor	Cantidad	Precio (US\$)	Valor			
Vehículos automóbiles para usos especiales (unidades)	434	72.256	31,4	187	102.782	19,2	105	126.789	13,3	143	66.105	9,5	36	-48	-29
Chasis de vehículo automóvil, equipados con motor (unidades)	370	19.257	7,1	357	19.352	6,9	282	18.830	5,3	105	17.787	1,9	-63	-6	-65
Carrocerías de vehículo automóvil, incluidas las cabinas (unidades)	2.052	1.167	2,4	572	2.789	1,6	297	2.768	0,8	199	2.978	0,6	-33	8	-28
Parachoques y sus partes (tn)	1.804	2.723	4,9	575	8.715	5,0	327	9.022	3,0	325	9.273	3,0	-1	3	2
Partes y accesorios de carrocería (tn)	-	-	23,3	2.586	8.012	20,7	1.552	7.923	12,3	1.125	9.337	10,5	-28	18	-15
Frenos y servofrenos, y sus partes (tn)	-	-	16,1	3.688	4.590	16,9	2.054	4.698	9,7	2.104	5.132	10,8	2	9	12
Cajas de cambio (tn)	-	-	2,1	213	7.295	1,6	132	7.879	1,0	79	16.413	1,3	-40	108	24
Ruedas, sus partes y accesorios (tn)	-	-	6,9	2.441	3.118	7,6	1.404	3.368	4,7	1.324	3.242	4,3	-6	-4	-9
Amortiguadores de suspensión (tn)	-	-	7,8	1.168	5.928	6,9	711	5.918	4,2	907	5.655	5,1	28	-4	22
Radiadores (tn)	-	-	3,0	299	11.875	3,5	179	12.547	2,2	182	12.029	2,2	2	-4	-2
Embragues y sus partes (tn)	-	-	10,2	1.270	7.552	9,6	722	7.774	5,6	1.500	4.190	6,3	108	-46	12
Las demás partes y accesorios de vehículo automóvil (tn)	-	-	71,8	7.856	8.113	63,7	4.464	7.942	35,5	5.411	8.915	48,2	21	12	36
Motocicletas (unidades)	3.420	1.774	6,1	5.802	1.055	6,1	1.615	1.635	2,6	6.255	475	3,0	287	-71	12
Bicicletas (unidades)	354.602	27	9,6	431.214	26	11,1	58.976	30	1,7	65.190	22	1,4	11	-26	-18
Partes y accesorios de bicicleta, excepto asientos (tn)	-	-	14,4	4.016	2.781	11,2	1.552	3.055	4,7	1.047	3.200	3,4	-33	5	-29
Coches y sillas para transporte de niños (tn)	-	-	4,7	1.565	3.106	4,9	915	3.274	3,0	824	3.152	2,6	-10	-4	-13
Helicópteros (unidades)	9	335.635	3,0	26	608.413	15,8	8	860.140	6,9	5	357.122	1,8	-38	-58	-74
Aviones (unidades)	25	208.412	5,2	16	1.163.914	18,6	5	96.575	0,5	6	204.497	1,2	20	112	154
Partes de avión o helicóptero (tn)	-	-	4,2	57	74.317	4,2	40	56.940	2,3	91	20.009	1,8	129	-65	-20
Barcos mercantes, de tonelaje bruto superior a 3.500 toneladas y/o superior o igual a 120 metros de eslora (unidades)	4	7.659.199	30,6	-	-	-	-	-	-	-	-	-	-	-	-
Embarcaciones de vela y/o motor, excepto motor fuera de borda (unidades)	251	12.485	3,1	344	10.425	3,6	90	14.860	1,3	176	8.532	1,5	96	-43	12

INDUSTRIAS DE PRODUCTOS METÁLICOS, MAQUINARIA, EQUIPOS Valor en millones de US\$ cif											CLAVE 380				
Principales productos	2001			2002			ENERO - JULIO								
	Cantidad	Precio (US\$)	Valor	Cantidad	Precio (US\$)	Valor	2002			2003			% Var. 2003/2002		
							Cantidad	Precio (US\$)	Valor	Cantidad	Precio (US\$)	Valor	Cantidad	Precio	Valor
Las demás embarcaciones de recreo (unidades)	7.474	199	1,5	17.313	87	1,5	2.579	174	0,4	646	826	0,5	-75	375	19
Instrumentos médicos															
Algodón hidrófilo, gasa y vendas (tn)	1.171	7.882	9,2	1.074	8.257	8,9	620	8.526	5,3	526	7.982	4,2	-15	-6	-21
Auxiliares quirúrgicos y productos dentales (kgn)	710.405	12	8,6	720.880	12	8,5	177.994	27	4,8	196.442	25	5,0	10	-5	5
Catalizadores de platino en forma de tela (kgn)	164	23.749	3,9	270	22.505	6,1	187	22.312	4,2	142	29.082	4,1	-24	30	-
Lentes de contacto (miles de unidades)	-	-	2,3	976	2.546	2,5	459	3.038	1,4	760	1.794	1,4	66	-41	-2
Lentes de vidrio para gafas (miles de unidades)	-	-	3,6	1.178	2.890	3,4	674	2.874	1,9	1.143	2.276	2,6	70	-21	34
Lentes de otras materias para gafas (miles de unidades)	-	-	2,7	1.195	2.257	2,7	739	2.282	1,7	1.068	1.407	1,5	44	-38	-11
Monturas de gafas o de artículos similares (miles de unidades)	-	-	4,2	1.290	3.222	4,2	720	3.070	2,2	1.187	2.454	2,9	65	-20	32
Gafas (anteojos) de sol (miles de unidades)	6.075	1.029	6,3	5.937	936	5,6	1.873	1.159	2,2	1.258	1.616	2,0	-33	39	-6
Gafas protectoras para el trabajo (miles de unidades)	1.462	1.408	2,1	1.684	1.274	2,1	1.036	1.115	1,2	1.295	1.059	1,4	25	-5	19
Cámaras fotográficas para película inferior o igual a 35 mm (unidades)	136.548	24	3,3	138.715	22	3,1	63.361	18	1,2	40.194	30	1,2	-37	60	1
Cámaras fotográficas para película de 35 mm (unidades)	168.999	18	3,0	217.835	11	2,4	101.568	10	1,1	67.273	19	1,3	-34	84	22
Los demás aparatos fotográficos (unidades)	35.702	130	4,6	151.510	41	6,2	35.752	68	2,4	50.539	74	3,8	41	10	55
Fotocopiadoras (unidades)	12.711	788	10,0	13.956	697	9,7	6.856	712	4,9	12.712	499	6,3	85	-30	30
Partes para fotocopiadoras (tn)	-	-	9,3	200	37.330	7,5	101	39.803	4,0	172	32.137	5,5	70	-19	37
Equipos fotográficos automáticos para revelado (unidades)	-	-	1,7	714	3.178	2,3	545	1.896	1,0	140	7.815	1,1	-74	312	6
Microscopios ópticos (unidades)	8.518	160	1,4	8.265	163	1,3	5.882	139	0,8	3.275	202	0,7	-44	46	-19
Instrumentos y aparatos de navegación (unidades)	56.171	32	1,8	64.522	25	1,6	17.749	41	0,7	24.539	74	1,8	38	82	151

IMPORTACIONES DE LOS PRINCIPALES PRODUCTOS ORDENADAS SEGÚN CLASIFICACIÓN CIU
Enero - Julio 2003

Principales productos	CLAVE 380			INDUSTRIAS DE PRODUCTOS METÁLICOS, MAQUINARIA, EQUIPOS Valor en millones de US\$ cif											
	2001			2002			ENERO - JULIO						% Var. 2003/2002		
	Cantidad	Precio (US\$)	Valor	Cantidad	Precio (US\$)	Valor	2002			2003			Cantidad	Precio	Valor
							Cantidad	Precio (US\$)	Valor	Cantidad	Precio (US\$)	Valor			
Instrumentos y aparatos de geodesia, topografía y meteorología y similares (unidades)	58.746	90	5,3	74.134	70	5,2	52.106	55	2,8	48.768	61	3,0	-6	11	4
Instrumentos de dibujo y medida (miles de unidades)	5.340	581	3,1	7.405	728	5,4	3.705	803	3,0	2.627	898	2,4	-29	12	-21
Aparatos médicos de electrodiagnóstico (unidades)	1.463.685	15	22,5	1.398.422	12	17,4	511.088	14	7,3	1.373.188	7	9,4	169	-52	29
Jeringas, incluso con agujas (miles de unidades)	63.236	93	5,9	92.297	45	4,2	60.269	43	2,6	54.365	44	2,4	-10	2	-8
Agujas de sutura (tn)	-	-	2,2	350	7.791	2,7	187	8.688	1,6	195	6.450	1,3	4	-26	-22
Aparatos de medicina (sondas; catéteres; bolsa recolectores de sangre) (miles de unidades)	21.982	741	16,3	67.022	253	17,0	15.122	578	8,7	71.539	168	12,0	373	-71	37
Instrumentos y aparatos de odontología (miles de unidades)	8.061	626	5,0	3.384	1.405	4,8	2.611	1.078	2,8	716	4.417	3,2	-73	310	12
Instrumentos y aparatos de oftalmología (tn)	-	-	4,3	24.104	204	4,9	11.569	187	2,2	18.822	205	3,9	63	10	79
Aparatos ozonoterapia y aparatos de terapia respiratoria (miles de unidades)	969	5.431	5,3	-	-	-	-	-	-	-	-	-	-	-	-
Aparatos de ortopedia, prótesis y similares (kgn)	-	-	10,8	67.742	186	12,6	42.297	165	7,0	55.276	147	8,1	31	-11	16
Audífonos (unidades)	18.567	103	1,9	38.202	46	1,7	19.619	50	1,0	9.459	105	1,0	-52	111	2
Estimuladores cardíacos (unidades)	3.043	762	2,3	5.070	487	2,5	3.326	447	1,5	2.789	560	1,6	-16	25	5
Los demás instrumento y aparatos de medicina (miles de unidades)	19.133	1.189	22,8	5.004	3.800	19,0	3.036	3.692	11,2	6.741	1.800	12,1	122	-51	8
Aparatos y modelos para demostraciones (kgn)	-	-	3,4	48.158	42	2,0	29.575	43	1,3	26.359	51	1,3	-11	19	6
Apartos para ensayos de propiedades mecánicas de materiales (unidades)	9.278	269	2,5	13.642	149	2,0	5.394	245	1,3	12.314	63	0,8	128	-74	-41
Termómetros (miles de unidades)	3.057	1.060	3,2	2.067	1.339	2,8	1.500	1.027	1,5	756	1.438	1,1	-50	40	-29
Equipos para la medida o control del caudal o nivel de líquido (unidades)	156.534	52	8,1	148.876	60	9,0	83.996	55	4,6	76.148	78	5,9	-9	42	29

IMPORTACIONES DE LOS PRINCIPALES PRODUCTOS ORDENADAS SEGÚN CLASIFICACIÓN CIIU
Enero - Julio 2003

INDUSTRIAS DE PRODUCTOS METÁLICOS, MAQUINARIA, EQUIPOS Valor en millones de US\$ cif												CLAVE 380			
Principales productos	2001			2002			ENERO - JULIO								
	Cantidad	Precio (US\$)	Valor	Cantidad	Precio (US\$)	Valor	2002			2003			% Var. 2003/2002		
							Cantidad	Precio (US\$)	Valor	Cantidad	Precio (US\$)	Valor	Cantidad	Precio	Valor
Equipos para la medida o control de presión (miles de unidades)	347	23.993	8,3	474	11.140	5,3	280	10.999	3,1	248	12.533	3,1	-12	14	1
Los demás instrumentos y aparatos de medida (miles de unidades)	104	17.948	1,9	169	10.853	1,8	101	11.335	1,1	126	8.698	1,1	25	-23	-4
Analizadores de gas o humo (unidades)	12.936	251	3,2	12.733	286	3,6	6.953	300	2,1	13.881	179	2,5	100	-40	19
Espectrómetros y similares (unidades)	412	6.928	2,9	336	6.595	2,2	175	6.340	1,1	351	4.056	1,4	101	-36	29
Los demás aparatos que usen radiaciones ópticas (unidades)	12.963	342	4,4	7.587	553	4,2	6.268	415	2,6	711	2.526	1,8	-89	509	-31
Los demás instrumentos y aparatos para análisis físico o químico (unidades)	37.867	319	12,1	77.196	155	12,0	31.659	215	6,8	58.557	108	6,3	85	-50	-7
Microtomos; partes y accesorios (kgn)	-	-	6,4	149.429	41	6,1	65.513	52	3,4	95.566	32	3,1	46	-38	-10
Contadores de gas (unidades)	51.772	50	2,6	55.686	38	2,1	29.203	43	1,3	30.165	38	1,1	3	-13	-10
Contadores de electricidad polifásicos (unidades)	13.856	156	2,2	22.734	88	2,0	8.335	146	1,2	4.235	201	0,9	-49	37	-30
Contarrevoluciones, velocímetros y tacómetros (unidades)	68.233	27	1,8	70.956	22	1,6	34.066	23	0,8	41.616	24	1,0	22	3	26
Instrumentos para la medida de tensión, intensidad, resistencia (unidades)	571.136	14	8,1	662.479	10	6,9	435.931	9	3,8	319.910	11	3,5	-27	25	-8
Instrumentos y aparatos, especialmente concebidos para técnicas de telecomunicación (unidades)	1.448	2.833	4,1	2.797	1.132	3,2	601	2.239	1,3	1.323	1.005	1,3	120	-55	-1
Termostatos (miles de unidades)	830	4.123	3,4	723	4.338	3,1	388	4.520	1,8	505	3.495	1,8	30	-23	1
Los demás instrumentos para regulación o control automáticos (unidades)	406.270	36	14,8	261.525	52	13,5	130.748	50	6,6	378.450	41	15,7	189	-18	138
Los demás instrumentos, aparatos y máquinas de medida o control (unidades)	187.183	53	9,9	213.161	47	10,0	125.470	42	5,2	103.149	91	9,4	-18	118	79
Partes y accesorios de instrumentos para medida o control (kgn)	-	-	2,9	30.368	125	3,8	15.033	133	2,0	20.674	144	3,0	38	8	48
Relojes de pulsera con indicador mecánico, eléctricos (miles de unidades)	1.780	4.936	8,8	1.921	4.340	8,3	1.145	3.638	4,2	1.027	3.888	4,0	-10	7	-4

IMPORTACIONES DE LOS PRINCIPALES PRODUCTOS ORDENADAS SEGÚN CLASIFICACIÓN CIU
Enero - Julio 2003

Principales productos	CLAVE 380			INDUSTRIAS DE PRODUCTOS METÁLICOS, MAQUINARIA, EQUIPOS Valor en millones de US\$ cif											
	2001			2002			ENERO - JULIO								
							2002			2003			% Var. 2003/2002		
	Cantidad	Precio (US\$)	Valor	Cantidad	Precio (US\$)	Valor	Cantidad	Precio (US\$)	Valor	Cantidad	Precio (US\$)	Valor	Cantidad	Precio	Valor
Los demás relojes de pulsera (miles de unidades)	1.958	3.252	6,4	2.974	2.000	5,9	1.363	2.007	2,7	1.545	1.821	2,8	13	-9	3
Relojes despertadores (miles de unidades)	1.729	795	1,4	1.545	587	0,9	857	597	0,5	798	695	0,6	-7	16	8
Interruptores horarios (miles de unidades)	542	7.362	4,0	604	5.222	3,2	342	6.533	2,2	238	4.211	1,0	-30	-36	-55
Mobiliario médico quirúrgico (kgn)	-	-	2,6	114.701	18	2,0	73.389	17	1,3	56.444	15	0,9	-23	-11	-31
RESTANTES		189,3			321,9			190,2			201,8				
TOTAL AGREGACIÓN MAYOR		6.571,6			6.435,5			3.579,1			3.927,2				

1279

IMPORTACIONES DE LOS PRINCIPALES PRODUCTOS ORDENADAS SEGÚN CLASIFICACIÓN CIIU
Enero - Julio 2003

OTRAS INDUSTRIAS MANUFACTURERAS Valor en millones de US\$ cif										CLAVE 390					
Principales productos	2001			2002			ENERO - JULIO								
	Cantidad	Precio (US\$)	Valor	Cantidad	Precio (US\$)	Valor	2002			2003			% Var. 2003/2002		
							Cantidad	Precio (US\$)	Valor	Cantidad	Precio (US\$)	Valor	Cantidad	Precio	Valor
Artículos de joyería (kgn)	63.392	37	2,4	8.696	278	2,4	4.165	270	1,1	3.309	235	0,8	-21	-13	-31
Instrumentos musicales (miles de unidades)	1.383	4.742	6,6	883	8.627	7,6	510	6.236	3,2	493	6.530	3,2	-3	5	1
Juegos activados con monedas o fichas, excepto <i>bowlings</i> (unidades)	-	-	2,7	33.945	106	3,6	16.008	35	0,6	56.613	25	1,4	254	-28	155
Los demás juegos de sociedad (miles de unidades)	2.760	1.457	4,0	2.916	1.085	3,2	863	1.723	1,5	1.322	2.081	2,8	53	21	85
Esquíes para nieve o acuáticos (miles de unidades)	331	5.955	2,0	274	7.465	2,0	39	25.617	1,0	51	28.600	1,4	30	12	46
Balones y pelotas inflables (miles de unidades)	2.773	1.325	3,7	2.968	1.273	3,8	1.551	1.323	2,1	1.268	1.522	1,9	-18	15	-6
Artículos y material para cultura física, gimnasia o atletismo (tn)	-	-	7,1	3.029	2.897	8,8	1.279	3.566	4,6	1.631	2.510	4,1	28	-30	-10
Los demás artículos y material para deportes (miles de unidades)	8.467	1.568	13,3	8.274	1.622	13,4	3.376	969	3,3	2.870	1.163	3,3	-15	20	2
Quitasoles, sombrillas y paraguas (miles de unidades)	2.477	1.153	2,9	2.854	1.079	3,1	2.470	749	1,9	1.916	767	1,5	-22	2	-21
Flores, follajes y frutos artificiales (tn)	442	6.264	2,8	591	4.749	2,8	309	4.852	1,5	270	4.587	1,2	-13	-5	-17
Bisutería de metales comunes (tn)	234	19.677	4,6	348	12.978	4,5	123	19.666	2,4	193	12.354	2,4	57	-37	-1
Cierres, hebillas, broches para ropa y artículos similares (tn)	372	5.124	1,9	288	6.197	1,8	132	7.031	0,9	163	5.501	0,9	23	-22	-4
Juguetes de ruedas concebidos para que se monten los niños (tn)	-	-	4,9	1.598	2.999	4,8	386	3.213	1,2	447	3.551	1,6	16	11	28
Muñecas (miles de unidades)	5.939	1.192	7,1	7.457	1.059	7,9	3.514	836	2,9	2.638	1.315	3,5	-25	57	18
Trenes eléctricos, juguetes de construcción y similares (tn)	-	-	4,1	965	4.880	4,7	332	4.874	1,6	320	5.572	1,8	-4	14	10
Juguetes que representen animales o seres no humanos (miles de unidades)	31.299	414	12,9	23.979	491	11,8	10.232	507	5,2	10.347	636	6,6	1	25	27
Juguetes presentados en juegos o surtidos o en panoplias (miles de unidades)	13.633	601	8,2	8.005	823	6,6	3.996	667	2,7	3.997	602	2,4	0	-10	-10
Juguetes y modelos, con motor (miles de unidades)	3.437	1.714	5,9	3.360	1.465	4,9	1.298	1.053	1,4	1.806	1.452	2,6	39	38	92

IMPORTACIONES DE LOS PRINCIPALES PRODUCTOS ORDENADAS SEGÚN CLASIFICACIÓN CIU
Enero - Julio 2003

Principales productos	CLAVE 390			OTRAS INDUSTRIAS MANUFACTURERAS Valor en millones de US\$ cif											
	2001			2002			ENERO - JULIO						% Var. 2003/2002		
	Cantidad	Precio (US\$)	Valor	Cantidad	Precio (US\$)	Valor	2002			2003			Cantidad	Precio	Valor
							Cantidad	Precio (US\$)	Valor	Cantidad	Precio (US\$)	Valor			
Los demás juguetes (tn)	224.806	102	22,8	172.513	125	21,6	76.523	113	8,7	69.415	157	10,9	-9	38	25
Videojuegos del tipo de los utilizados con receptor de televisión (tn)	-	-	8,8	394	14.757	5,8	141	15.864	2,2	199	11.393	2,3	42	-28	2
Artículos para fiestas de navidad (tn)	1.644	4.074	6,7	1.635	4.328	7,1	50	4.914	0,2	60	3.348	0,2	20	-32	-18
Los demás artículos para fiestas (tn)	229	6.527	1,5	297	5.749	1,7	63	6.913	0,4	100	6.569	0,7	58	-5	50
Materias vegetales o minerales tratadas y sus manufacturas (kgn)	57.456	28	1,6	78.531	19	1,5	43.391	18	0,8	37.278	19	0,7	-14	2	-12
Cepillos de diente (miles de unidades)	19.274	285	5,5	27.361	174	4,8	12.133	231	2,8	12.932	287	3,7	7	24	32
Cepillos, brochas y pinceles, para el aseo personal (miles de unidades)	16.699	183	3,1	13.466	165	2,2	4.730	225	1,1	6.542	177	1,2	38	-21	9
Escobas, cepillos, brochas para otros usos (casa, industria) (miles de unidades)	9.524	471	4,5	10.053	457	4,6	5.898	461	2,7	5.639	445	2,5	-4	-4	-8
Cierres de cremallera y sus partes (tn)	516	3.702	1,9	519	3.456	1,8	289	3.509	1,0	340	3.249	1,1	18	-7	9
Bolígrafos (miles de unidades)	100.166	80	8,0	88.904	86	7,6	50.608	80	4,1	47.938	85	4,1	-5	6	1
Rotuladores y marcadores (miles de unidades)	48.199	110	5,3	27.551	143	3,9	10.800	176	1,9	21.385	123	2,6	98	-30	38
Lápices de mina (tn)	-	-	4,0	1.019	4.347	4,4	521	4.846	2,5	779	1.839	1,4	50	-62	-43
Cinta para máquina de escribir y similares (miles de unidades)	-	-	5,2	2.360	2.034	4,8	1.017	2.864	2,9	2.208	1.425	3,1	117	-50	8
Encendedores de gas (miles de unidades)	28.842	73	2,1	22.059	77	1,7	11.721	71	0,8	21.632	50	1,1	85	-29	31
Los demás encendedores (miles de unidades)	2.039	383	0,8	4.534	164	0,7	670	493	0,3	4.033	105	0,4	502	-79	29
Peines, peinetas, pasadores y artículos similares (tn)	1.617	1.506	2,4	609	3.005	1,8	296	3.351	1,0	219	3.626	0,8	-26	8	-20
Pulverizadores de tocador y sus partes (tn)	205	8.323	1,7	78	15.244	1,2	56	13.925	0,8	15	19.738	0,3	-73	42	-62
RESTANTES			56,5			58,7			24,4			26,0			
TOTAL AGREGACIÓN MAYOR			197,7			188,9			80,4			87,5			

IV ESTADÍSTICAS ESPECIALES



PRINCIPALES PRODUCTOS EXPORTADOS POR CHILE (*)
(Miles de US\$ fob)

PRINCIPALES PRODUCTOS IMPORTADOS POR CHILE (*)
(Miles de US\$ cif)

Código	Producto	2002	ENERO-JULIO		
			2002	2003	%Var 03/02
74031100	CÁTODOS Y SECCIONES DE CÁTODOS,	4.107.398	2.505.370	2.439.178	-2,6
26030000	MINERALES DE COBRE Y SUS CONCE	1.726.644	1.032.867	1.375.099	33,1
47032100	PASTA QUIM. CONIF. SULFO SOSA	493.369	290.476	331.539	14,1
29051100	METANOL (ALCOHOL METILICO)	334.968	164.866	291.203	76,6
44071019	LAS DEMÁS MADERAS ASERRADAS DE	383.276	212.507	247.284	16,4
74020010	COBRE PARA EL AFINO	253.949	148.073	208.738	41,0
30410520	FILETES DE SALMONES DEL ATLANT	295.054	158.935	208.156	31,0
80610300	UVA FRESCA, VARIEDAD RED GLOBE	173.395	171.908	174.474	1,5
80610100	UVA FRESCA, VARIEDAD THOMPSON	198.855	182.779	171.972	-5,9
71081200	ORO EN BRUTO, EXCEPTO EN POLVO	240.838	138.086	149.871	8,5
80610900	UVA FRESCA, LAS DEMÁS VARIEDAD	158.247	126.238	124.068	-1,7
47032900	PASTA QUIM. NO CONIF. SULFO S	187.884	89.765	110.419	23,0
26131010	CONCENTRADOS TOSTADOS DE MOLIB	190.529	102.987	108.621	5,5
22042121	VINO CABERNET SAUVIGNON, CAPAC	195.876	108.403	108.242	-0,1
23012012	HARINA DE PESCADO, CONT. PROT.	202.973	144.191	106.906	-25,9
74031900	LOS DEMÁS COBRES REFINADOS	190.446	107.511	106.049	-1,4
44091022	PERFILES Y MOLDURAS DE CONIFER	169.448	99.420	103.863	4,5
23012013	HARINA DE PESCADO, CONT. PROT.	97.820	64.422	99.357	54,2
30319200	LOS DEMÁS SALMONES DEL PACIFIC	151.435	62.166	86.380	39,0
28012000	YODO	127.201	76.623	85.984	12,2
30321200	TRUCHAS DESCAB. YEVISC. CONG.	103.117	52.973	82.306	55,4
30420520	FILETES DE SALMONES DEL ATLANT	131.985	74.197	79.773	7,5
80610200	UVA FRESCA, VARIEDAD FLAME SEE	138.098	104.311	78.570	-24,7
80810200	MANZANAS FRESCAS, VARIEDAD ROY	77.468	72.976	76.515	4,8
47031100	PASTA QUIM. CONIF. AL SULFATO	134.466	76.159	72.654	-4,6
27101129	LAS DEMÁS GASOLINAS, EXCEPTO P	81.129	35.392	68.779	94,3
28342100	NITRATO DE POTASIO	102.032	54.420	68.321	25,5
44012211	MADERA EN PLAQUITA O PARTÍCULA	99.466	55.994	65.499	17,0
10051010	MAIZ (HÍBRIDOS) PARA SIEMBRA	58.062	55.893	61.655	10,3
81050000	KIWIS FRESCOS	74.804	65.450	60.685	-7,3
48109210	CARTULINAS	80.756	42.450	60.588	42,7
80940100	CIRUELAS FRESCAS	72.417	67.863	57.308	-15,6
44121910	MADERA CONTRACHAP. CHOJA EXTER	89.040	49.430	55.303	11,9
22042122	VINO MERLOT, CAPACIDAD <= A 2	93.905	51.812	54.335	4,9
30420600	FILETES DE TRUCHA CONGELADOS	63.129	35.765	49.714	39,0
48010010	PAPEL PRENSA EN BOBINAS	86.252	52.492	49.498	-5,7
26011210	PELLETS DE MINERALES DE HIERRO	105.413	59.541	49.391	-17,0
20329900	LAS DEMÁS CARNES DE PORCINO CO	51.642	36.721	45.685	24,4
80810600	MANZANAS FRESCAS, VARIEDAD GRA	41.268	37.435	43.913	17,3
22042112	VINO CHARDONNAY, CAPACIDAD <=	77.136	42.907	43.581	1,6
74081110	ALAMBRE DE COBRE REF. DE SECC	63.727	43.723	43.210	-1,2
27101940	ACEITES COMBUSTIBLES DESTILADO	58.532	20.618	42.587	+
30490510	TROZOS DE SALMONES DEL PACIFIC	44.425	24.289	40.503	66,8
71069120	PLATA EN BRUTO, ALEADA	64.134	39.326	39.017	-0,8
22042190	LOS DEMÁS VINOS CAPACIDAD <= A	70.012	41.627	38.969	-6,4
80810900	LAS DEMÁS VARIEDADES DE MANZAN	53.481	43.014	38.273	-11,0
28369100	CARBONATO DE LITIO	56.031	33.674	36.596	8,7
80930100	NECTARINES FRESCOS	50.912	42.399	35.113	-17,2
81120200	FRAMBUESAS, SIN COCERO COC.,	23.918	21.452	34.100	59,0
27101951	FUEL OIL 6	15.953	10.283	32.143	+
26139010	CONCENTRADOS SIN TOSTAR DE MOL	39.013	25.600	31.498	23,0
40111000	NEUMÁTICOS NUEVOS DE CAUCHO P/	46.842	26.403	31.257	18,4

Código	Producto	2002	ENERO-JULIO		
			2002	2003	%Var 03/02
27090020	ACEITE CRUDO DE PETRÓLEO O DE	1.354.041	711.603	938.243	31,8
27090010	ACEITE CRUDO DE PETRÓLEO O DE	261.012	122.870	346.525	+
87032391	AUTOMÓVILES TURISMO, E.CHISPA	323.164	176.331	229.561	30,2
27112100	GAS NATURAL	311.445	197.380	222.931	12,9
84391000	MAQUINAS Y APAR. PARA FAB.PAST	16.329	7.804	185.771	+
85252030	TELÉFONOS CELULARES	233.371	128.155	141.934	10,8
27101940	ACEITES COMBUSTIBLES DESTILADO	138.784	84.496	109.327	29,4
30049010	LOS DEMÁS MEDIC. PARA VENTAA	133.180	81.795	90.801	11,0
27111200	PROPANO LICUADO	105.650	57.143	83.152	45,5
27101122	GASOLINA PARA VEHICULOS TERRES	76.033	41.530	64.887	56,2
87032291	AUTOMÓVILES TURISMO, E.CHISPA	92.473	52.026	64.809	24,6
87042121	CAMIONETAS, M.ÉMB., ENC.COMP.,	98.682	52.630	64.398	22,4
87021091	LOS DEMÁS VAUT.M.ÉMBOLLO, ENC	77.052	37.390	57.929	54,9
10059000	LOS DEMÁS MAICES, EXCEPTO PARA	129.762	74.423	53.209	-28,5
86031010	AUTOMOTOR P/ VIA FÉRREA CON FU	59.651	10.051	49.603	+
32041910	BETA-CAROTENO Y OTRAS MATERIAS	68.184	41.774	47.701	14,2
20130100	CUARTOS DELANTEROS DE BOVINOS,	76.584	37.257	47.516	27,5
39012000	POLIETILENO DE DENSIDAD >= A 0	74.834	47.094	46.767	-0,7
84021120	CALDERA VAPOR, ACUOTUB., CIPRO	289	-	43.831	-
20130200	CUARTOS TRASEROS DE BOVINOS, D	68.444	35.756	43.254	21,0
84314990	LAS DEMÁS PART. DE MAQ. O APA	66.651	39.814	43.090	8,2
26139010	CONCENTRADOS SIN TOSTAR DE MOL	29.830	15.392	40.636	+
87043121	CAMIONETAS M.ÉMBOLLO, ENC.CHISP	98.221	63.378	40.260	-36,5
87089990	LAS DEMÁS PART. Y ACCESORIOS V	52.378	29.235	40.199	37,5
23040030	PELLETS (OBT.DE RESIDUOS DE LA	42.056	28.817	39.325	36,5
87032491	AUTOMÓVILES TURISMO, E.CHISPA	50.242	29.248	36.784	25,8
27011220	HULLA BITUMINOSA PARA USO TÉRM	67.286	51.078	34.985	-31,5
31021000	UREA, INCLUSO EN DISOLUCIÓN AC	55.088	27.023	34.869	29,0
15042010	ACEITE DE PESCADO CRUDO	15.709	10.884	34.789	+
84119900	LAS DEMÁS PART. DE TURBINAS GAS	39.105	20.137	34.605	71,9
40116910	NEUM. NVOS CAUCHO A. REL. PV	64.443	35.046	33.713	-3,8
15179020	MEZCLAS DE ACEITES VEGETALES,	28.513	15.666	32.663	+
40112000	NEUMÁTICOS NUEVOS DE CAUCHO U	45.218	27.894	31.978	14,6
87012020	TRACTORES CARRETERA P/ SEMIRREM	43.843	23.524	30.821	31,0
84713000	COMPTDOR. DIGIT. PORTÁT. P<= 10	54.156	28.198	30.177	7,0
87042271	CHASSIS CAB. CAMIONES CARRET.	49.881	29.252	29.326	0,3
17019910	AZÚCAR DE CAÑA REFINADA	49.742	37.646	29.306	-22,2
72283000	LAS DEMÁS BARRAS ACEROS ALEADO	57.865	30.278	28.065	-7,3
84042000	CONDENSADORES PARA MAQUINAS DE	94	94	27.189	+
10019000	LOS DEMÁS TRIGOS Y MORCAJO (T	30.144	10.683	27.140	+
84717010	UNIDADES DE MEMORIA DE DISCO	48.366	27.324	26.501	-3,0
84733090	LAS DEMÁS PARTES Y ACCESORIOS	48.667	30.543	26.487	-13,3
84818099	LOS DEMÁS ART. DE GRIFERIA Y O	38.605	22.891	25.223	10,2
15179010	MEZCLAS DE ACEITES VEGETALES,	85.430	52.681	25.152	-52,3
84715000	UNIDADES DE PROCESO DIG., EXC.	54.392	31.436	24.413	-22,3
85252090	LOS DEMÁS APARATOS EMISORES CO	76.945	38.054	24.394	-35,9
27101961	ACEITES BÁSICOS LUBRICANTES	33.812	21.923	24.133	10,1
27160000	ENERGÍA ELÉCTRICA (PARTIDA DIS	43.286	24.266	23.641	-2,6
27011210	HULLA BITUMINOSA PARA USO META	33.575	19.293	23.537	22,0
76129000	LOS DEMÁS DEPÓSITOS, CISTERNAS	46.126	28.090	23.418	-16,6
84295110	CARGADORAS FRONTALES	35.722	22.744	23.378	2,8
87032391	AUTOMÓVILES TURISMO, M.EMB.,	30.102	18.013	22.830	26,7

(*) La selección corresponde a los 600 productos principales ordenados por monto para el período enero-julio 2003.

(+) Variación igual o superior a 1.000%.

PRINCIPALES PRODUCTOS EXPORTADOS POR CHILE (*)
(Miles de US\$ fob)

(Continuación)

Código	Producto	2002	ENERO-JULIO		
			2002	2003	%Var 03/02
44112910	LOS DEMÁS TABLEROS FIBRA DENS	31.584	11.811	30.950	+
3042041	FILETES DE MERLUZA COMÚN, CONG	49.604	29.522	30.266	2,5
21069021	PREP. COMP. NO ALCOH. PARA FAB	55.202	32.270	30.251	-6,3
8044010	AGUACATES (PALTAS), VARIEDAD H	100.680	16.239	29.882	84,0
20097920	JUGO DE MANZANA SIN FERM. Y SI	33.099	15.814	29.863	88,8
27101122	GASOLINA PARA VEHÍCULOS TERRES	7.731	2	29.396	+
8093020	MELOCOTONES (DURAZNOS), FRESCO	37.425	28.255	29.253	3,5
26209920	LAS DEMÁS CENIZAS Y RESID. (EX	49.403	36.706	27.951	-23,9
22042111	VINO SAUVIGNON BLANC, CAPACIDA	46.499	24.006	27.337	13,9
44112100	TABLEROS FIBRA DENS > 0,5 y <=	32.070	15.328	27.146	77,1
8081010	MANZANAS FRESCAS, VARIEDAD RIC	32.322	18.826	27.116	44,0
8104090	MIRTILOS Y DEMÁS FRUTOS DEL GÉ	38.932	30.201	26.779	-11,3
22042991	LOS DEMÁS VINOS TINTOS	41.370	22.090	26.636	20,6
25010020	SAL GEMA, SAL DE SALINAS, SAL	28.990	20.187	26.526	31,4
4090000	MIEL NATURAL	9.321	8.167	25.825	+
31059010	NITRATO SÓDICO POTÁSICO (SALIT	41.843	31.680	25.115	-20,7
26161000	MINERALES DE PLATA Y SUS CONCE	5.954	7	25.009	+
23012011	HARINA DE PESCADO, CONT. PROT.	21.018	12.088	24.519	+
44182090	MARCOS, CONTRAMARCOS Y UMBRALE	49.719	28.316	24.292	-14,2
22042129	LOS DEMÁS VINOS TINTOS CON DEN	27.532	14.334	23.929	66,9
8082011	PERAS PACKHMAN'S TRIUMPH, FRES	31.823	27.737	23.870	-13,9
87084030	CAJAS DE CAMBIO, DE VEHICULOS	22.066	13.576	23.308	71,7
44182010	PUERTAS DE MADERA	40.421	21.796	21.740	-0,3
16059090	LOS DEMÁS MOLUSCOS E INVERTEBR	29.543	16.644	21.705	30,4
8081040	MANZANAS FRESCAS, VARIEDAD FUJ	26.519	22.107	21.485	-2,8
20029012	PURÉS Y JUGO TOMATES, VALOR B	44.816	27.369	21.258	-22,3
2032930	LAS DEMÁS CARNES DE PORCINO DE	29.440	14.302	20.733	45,0
8132000	CIRUELAS SECAS	35.363	14.727	20.595	39,8
21069029	PREP. COMP. NO ALCOH. PARA FAB	46.642	27.279	20.508	-24,8
3031120	SALMONES ROJOS DESCAB. Y EVISC	36.282	27.199	20.264	-25,5
72027000	HERREROLIBIDENO	16.119	9.055	20.260	+
16041911	JUREL AL NATURAL, ENTERO O EN	28.953	16.688	20.175	20,9
3037822	MERLUZA DEL SUR DESCAB. Y EVIS	21.406	14.562	18.932	30,0
8102020	FRAMBUESAS FRESCAS	23.932	19.944	18.802	-5,7
87042121	CAMIONETAS, M.EMB., ENC.COMP.,	14.150	7.059	18.722	+
20087011	MELOCOTONES, INCL. LOS GRÍNONE	25.523	11.870	17.978	51,5
13023100	AGARAGAR	32.488	19.198	17.679	-7,9
27111300	BUTANOS LUCUADOS	16.602	6.282	17.359	+
44113910	LOS DEMÁS TABL. FIBRAS DENS. >	23.853	15.738	17.240	9,5
8062010	PASAS MORENAS	33.277	16.023	17.216	7,4
26011111	MINERALES FINOS DE HIERRO Y SU	34.017	21.492	17.168	-20,1
16059070	CHOLGAS, CHORITOS Y CHOROS PREP	17.446	11.418	16.518	44,7
74040011	ÁNODOS GASTADOS, DESPERD. Y DE	14.942	769	16.503	+
39202010	LAS DEMÁS PLACAS DE POLÍMEROS	14.884	6.192	15.949	+
44091090	LAS DEMÁS MADERAS DE CONIFERAS	22.312	11.195	15.937	42,4
44111910	TABLEROS FIBRAS DEN. >0,8 G/CM	20.530	10.902	15.701	44,0
39021000	POLIPROPILENO EN FORMA PRIMARI	21.656	13.004	15.560	19,7
30049010	LOS DEMÁS MEDIC. PARA VENTA A	27.676	15.839	15.468	-2,3
71069110	PLATA EN BRUTO, SIN ALEAR	26.050	15.622	15.050	-3,7
8082019	LAS DEMÁS PERAS FRESCAS	17.352	17.266	14.998	-13,1
2032920	TOCINO ENTREVERADO DE PANZA (P	5.329	2.295	14.710	+
3021221	SALMONES DEL ATLÁNTICO Y DANUB	29.420	15.181	14.701	-3,2

PRINCIPALES PRODUCTOS IMPORTADOS POR CHILE (*)
(Miles de US\$ cif)

(Continuación)

Código	Producto	2002	ENERO-JULIO		
			2002	2003	%Var 03/02
87042111	FURGONES, M.EMB., E.COMPR., CAR	41.063	17.858	22.513	26,1
39011010	POLIETILENO DE DENSIDAD INFERI	33.474	21.154	22.444	6,1
85421000	TARJETAS PROVISTAS DE UN CIRCU	44.129	27.588	21.922	-20,5
28141000	AMONIACO ANHIDRO	25.733	11.782	21.571	83,1
39041020	POLICLORURO DE VINILO, GRADO D	32.001	19.376	21.547	11,2
39076000	POLITERFTALATO DE ETILENO	37.343	20.658	21.263	2,9
84195000	INTERCAMBIADORES DE CALOR.	12.724	4.814	20.638	+
27101123	GASOLINA PARA VEHÍCULOS TERRES	26.497	14.801	20.396	37,8
72085100	PROD PLANO HE S/ENROLLAR, LAM.	20.022	13.760	20.046	45,7
85281220	AP. REC.TV., INCL. CIR. RADIO	45.218	28.424	19.822	-30,3
39269090	LAS DEMÁS MANUFACTURAS DE PLAS	35.934	19.992	19.696	-1,5
31031090	LOS DEMÁS SUPERFOSFATOS	26.566	18.656	19.386	3,9
84099990	LAS DEMÁS PART. DEST.PRINC. A	31.116	19.164	19.293	0,7
84068190	LAS DEMÁS TURBINAS DE VAPOR D	54	54	18.968	+
28362020	CENIZA DE SODA PESADA	27.789	19.039	18.549	-2,6
84749090	LAS DEMÁS PART.MAQ.Y AP.P/ITRAB	27.909	15.009	18.535	23,5
87042351	CHASSIS CAB. CAMIONES M.EMBOLO,	35.051	18.647	18.287	-1,9
23091010	ALIMENTOS PARA PERROS O GATOS,	30.649	17.891	17.981	0,5
72104900	LOS DEMÁS PROD. DE HE CINCADOS	19.129	9.839	17.845	81,4
84714990	LOS DEMÁS COMPUTADORES DIGITAL	16.369	9.603	17.669	84,0
12010090	LAS DEMÁS HABAS DE SOJA, INCL.	30.454	20.726	17.349	-16,3
84799090	LAS DEMÁS PART.MAQ.Y APAR. MEC	12.708	6.885	17.151	+
23040020	HARINAS DE TORTAS (OBTENIDOS D	50.873	25.256	17.011	-32,6
39069000	LOS DEMÁS POLÍMEROS ACRÍLICOS,	26.238	16.062	16.923	5,4
85023930	LOS DEMÁS GRUPOS ELECTRÓGENOS,	2.246	2.246	16.762	+
48102210	PAPEL ESTUCADO O CUCHE (LWC) P	21.234	12.855	16.679	29,7
48041110	LOS DEMÁS PAPELES CRUDOS PARA	33.522	19.691	16.461	-16,4
84139100	PARTES DE BOMBAS PARA LÍQUIDOS	29.941	17.654	16.457	-6,8
34022020	PREP. P/LAVAR Y LIMPIEZA BAS	21.456	12.927	16.442	27,2
39011020	POLIETILENO DE DENSIDAD INFERI	22.137	13.562	16.398	20,9
84716031	MONITORES (U. REPR. VISUAL) C/	29.753	18.165	16.395	-9,7
48184020	PAÑALES DE BEBÉ, DE PASTA DE P	25.898	13.915	16.387	17,8
85281260	AP. REC.TV., INCL. CIR. RADIO	21.852	8.839	16.088	82,0
85175090	LOS DEMÁS APAR. TELECOMUNIC. P/	41.604	26.176	15.990	-38,9
44160010	BARRILES, CUBAS, TINAS Y TINAJ	13.495	12.905	15.961	23,7
15071000	ACEITE DE SOYA EN BRUTO, INCLU	141	-	15.912	-
84798990	LAS DEMÁS MAQ. Y APAR. MECÁNIC	68.368	35.645	15.806	-55,7
45031000	TAPONES DE CORCHO NATURAL	24.023	14.920	15.778	5,8
84295290	LAS DEMÁS MAQ. CUYA SUPERESTR	15	-	15.732	-
38249099	LOS DEMÁS PROD. QUÍMICOS O PRE	24.699	14.202	15.703	10,6
38220000	REACTIVOS COMPUESTOS DE DIAGNO	25.099	14.323	15.651	9,3
84733030	OTRAS PARTES PARA LAS IMPRESOR	25.883	15.049	15.522	3,1
38249041	PREP. EXTRACTANTES DE METALES	22.694	11.634	15.518	33,4
48191010	CAJAS DE CARTÓN CORRUGADO	21.035	12.143	15.448	27,2
21069090	LAS DEMÁS PREPARACIONES ALIMEN	27.290	13.020	15.335	17,8
89012019	LOS DEMÁS BARCOS CISTERNAT.BR	23.295	23.295	15.321	-34,2
72106100	PROD. LAM. HE, ANC. 600MM., R	20.726	15.339	15.080	-1,7
85273190	LOS DEMÁS APAR. RECEP. RADIOD.,	25.322	10.497	15.020	43,1
76012000	ALEACIONES DE ALUMINIO, EN BRU	25.617	15.535	15.010	-3,4
23021090	MOYUELOS Y DEMÁS RESIDUOS DEL	18.773	11.338	14.609	28,8
90328990	LOS DEMÁS INSTR. Y APAR. PIRE	11.741	5.806	14.471	+
61103010	SUETERES (JERSEYS), DE FIBRAS	16.237	13.422	14.160	5,5

(*) La selección corresponde a los 600 productos principales ordenados por monto para el período enero-julio 2003.

(+) Variación igual o superior a 1.000%.

PRINCIPALES PRODUCTOS EXPORTADOS POR CHILE (*)
(Miles de US\$ fob)

(Continuación)

Código	Producto	2002	ENERO-JULIO		
			2002	2003	%Var 03/02
16041912	JUREL CON SALSA DE TOMATES, EN	20.212	11.713	14.646	25,0
22042123	VINO TINTO MEZCLAS, CAPACIDAD	22.119	12.075	14.636	21,2
7031010	CEBOLLAS FRESCAS O REFRIGERADA	10.462	10.338	14.439	39,7
28100020	ÁCIDOS BÓRICOS.	18.304	10.612	14.292	34,7
73261110	BOLAS FORJ. O ESTAMP. DE FEO	33.779	22.755	14.250	-37,4
48184020	PAÑALES DE BEBÉ DE PASTA DE PA	19.203	10.632	13.964	31,3
33072000	DESODORANTES CORPORALES Y ANTI	20.708	10.682	13.855	29,7
31025000	NITRATO DE SODIO	25.664	13.749	13.849	0,7
8092000	CEREZAS FRESCAS	39.937	12.990	13.268	2,1
3049053	LAS DEMÁS CARNES DE SALMONES D	12.698	6.664	13.011	95,2
13023910	CARREGFININA	25.017	13.828	13.009	-5,9
3072911	OSTIÓN DEL NORTE (ARGOPECTEN	19.375	10.689	12.934	21,0
8055010	LIMONES (CITRUS LIMON, CITRUS	21.593	15.121	12.776	-15,5
72091800	P.PLANOS FE S/ALEAR, ENROLL,	14.373	4.709	12.491	+
31043000	SULFATO DE POTASIO	23.057	12.601	12.419	-1,4
26169010	MINERALES DE ORO Y SUS CONCENT	15.635	7.333	12.044	64,2
16041190	LOS DEMÁS SALMONES, ENTEROS O	5.417	3.060	11.863	+
3026924	MERLUZA DEL SUR DESCAB. YEVIS	20.975	13.016	11.441	-12,1
3079961	LENGUAS DE ERIZO DE MAR CONGEL	40.261	25.356	11.201	-55,8
8112010	MORAS, SIN COCER O COC., CONG.	8.235	7.942	11.179	40,7
3042092	FILETES DE MERLUZA DE COLA, CO	12.057	5.038	11.129	+
8081030	MANZANAS FRESCAS, VARIEDAD RED	15.738	10.439	11.090	6,2
4022118	LECHE EN POLVO, SIN AZÚCAR NI	16.250	7.349	10.782	46,7
74091100	CHAPAS Y TIRAS DE CUREF., ESP	16.808	10.296	10.624	3,2
12093000	SEMILLAS DE PLANT. FERBÁCEAS U	15.854	12.693	10.505	-17,2
3042031	FILETES DE BACALAO DE PROFUNDI	16.105	7.846	10.493	33,7
20079911	PREPARACIONES DE PULPA DE MELO	11.770	6.753	10.099	49,5
8061040	UVA FRESCA, VARIEDAD RIBIER	11.255	11.251	9.935	-11,7
27101123	GASOLINA PARA VEHICULOS TERRES	3.017	214	9.898	+
2071410	TROZOS Y DESPOJOS COMEST. DE G	8.052	7.473	9.798	31,1
3079160	LENGUAS (GONADAS) DE ERIZO DE	17.045	9.975	9.730	-2,5
44012212	MADERA EN PLAQUITA O PARTICULA	17.550	10.501	9.677	-7,9
28257020	LOS DEMÁS ÓXIDOS DE MOLIBDENO	18.394	10.892	9.635	-11,5
39232110	BOLSAS DE POLIMEROS DE ETILENO	8.907	5.783	9.551	65,1
40112000	NEUMÁTICOS NUEVOS DE CAUCHO ÚT	17.180	9.976	9.427	-5,5
8081050	MANZANAS FRESCAS, VARIEDAD BRA	11.552	10.342	9.370	-9,4
26209910	LAS DEMÁS CENIZAS Y RESIDUOS (10.718	1.677	9.242	+
3054919	LOS DEMÁS TRUCHAS AHUMADAS	14.329	5.785	9.228	59,5
22042992	LOS DEMÁS VINOS BLANCOS	12.309	6.581	9.000	36,8
3037912	MERO DESCAB. Y EVIC., CONG.,	13.362	6.766	8.960	32,4
8082012	PERAS BARLETT BOSC FRESCAS	4.501	4.501	8.761	94,6
20079990	LAS DEMÁS CONFITURAS, JALEAS	12.939	7.811	8.743	11,9
8133000	MANZANAS SECAS	15.976	7.819	8.724	11,6
81129900	LAS DEMÁS MANUFACT. DE GALIO,	17.738	10.563	8.685	-17,8
11042210	GRANOS DE AVENA MONDADOS	10.555	6.455	8.630	33,7
39011010	POLIETILENO DE DENSIDAD INFERI	11.016	6.399	8.531	33,3
87043121	CAMIONETAS M.EMBOLO, ENC.CHISP	49.946	35.487	8.481	-76,1
3049071	SURIMI DE JUREL	6.814	4.358	8.464	94,2
12119042	CASCARILLA DE MOSQUETA, INCL.	10.059	5.562	8.360	50,3
74111000	TUBOS DE COBRE REFINADO	13.031	7.654	8.325	8,8
40119910	LOS DEMÁS NEUM. NIVOS CAUCHO TI	15.194	9.425	8.068	-14,4
76020000	DESPERDICIOS Y DESECHOS DE ALU	12.351	7.484	7.925	5,9

(*) La selección corresponde a los 600 productos principales ordenados por monto para el período enero-julio 2003.

(+) Variación igual o superior a 1.000%.

PRINCIPALES PRODUCTOS IMPORTADOS POR CHILE (*)
(Miles de US\$ cif)

(Continuación)

Código	Producto	2002	ENERO-JULIO		
			2002	2003	%Var 03/02
72085200	PROD PLANO HE S/ENROLL. LAM.CL	16.109	11.452	14.116	23,3
72083900	P.PLANOS HE O A S/ALEAR, ENROL	13.801	6.970	14.097	+
48101310	PAPEL P/IFINES GRÁFICOS, EN ROL	21.766	14.137	14.047	-0,6
8030000	BANANAS O PLÁTANOS, FRESCOS O	31.532	17.473	13.938	-20,2
85427000	MICROESTRUCTURAS ELECTRONICAS	14.220	7.859	13.851	76,2
84137000	LAS DEMÁS BOMBAS CENTRIFUGAS.	28.032	13.673	13.846	1,3
27101959	LOS DEMÁS ACEITES COMBUSTIBLES	27.969	15.219	13.447	-11,6
84733010	CIRCUITOS MOD., EX.FUENTES POD	17.006	8.355	13.225	58,3
84295210	EXCAVADORAS	20.672	9.490	13.083	37,9
84198990	LOS DEMÁS APAR. Y DISPOSITIVOS	15.761	11.477	12.929	12,6
84149090	LAS DEMÁS PARTES DE BOMBAS Y C	14.987	9.076	12.906	42,2
42031010	CHAQUETAS, CHAQUETONES Y CASAC	17.697	16.645	12.897	-22,5
27101963	ACEITES LUBRICANTES TERMINADOS	18.673	11.524	12.720	10,4
84212199	LOS DEMÁS FILTROS DEPURADORES	95.880	29.010	12.534	-56,8
62034291	PANTALONES LARGOS, DE ALGODÓN	18.519	11.876	12.455	4,9
84742000	MÁQUINAS Y APARATOS PARA QUEBR	32.949	23.506	12.061	-48,7
52010000	ALGODÓN SIN CARDAR NI PEINAR.	13.441	7.778	11.777	51,4
64039992	LOS DEMÁS CALZADOS PLANTILLA D	23.382	14.676	11.414	-22,2
38082090	LOS DEMÁS FUNCIONADAS ACOND. VE	14.793	8.005	11.387	42,3
30022000	VACUNAS PARA LA MEDICINA HUMAN	11.780	10.610	11.241	5,9
87019011	TRACTORES DE RUEDAS, AGRICOLAS	17.719	9.793	11.224	14,6
33021000	MEZCLAS SUST. ODORIFERAS, USAD	18.325	10.360	11.195	8,1
85219000	LOS DEMÁS APAR. GRAB Y/O REPR.	15.518	5.958	11.103	86,4
10063010	ARROZ SEMIBLANQ. O BLANQ., CO	12.232	7.525	11.056	46,9
28070000	ÁCIDO SULFÚRICO-OLEUM	17.448	12.003	11.012	-8,3
32061110	PIGMENTOS, CON UN CONTENIDO DE	14.650	8.314	10.901	31,1
84501111	MÁQUINAS LAVAR ROPA AUTOM.CITA	13.090	9.541	10.820	13,4
62052010	CAMISAS DE ALGODÓN, PARA HOMBR	17.852	12.015	10.818	-10,0
85179090	LAS DEMÁS PART. APAR. ELECT. TELE	26.590	15.410	10.701	-30,6
73269000	LAS DEMÁS MANUFACTURAS DE HIER	16.083	9.626	10.694	11,1
39239090	LOS DEMÁS ART. PARA EL TRANSPOR	12.481	5.994	10.628	77,3
39219090	LAS DEMÁS PLACAS, LÁMINAS, HOJ	18.192	11.073	10.545	-4,8
25232900	LOS DEMÁS CEMENTO PORTLAND, EX	7.405	3.596	10.428	+
84082040	MOTORES USADOS PARA LA PROPULS	27.015	17.908	10.308	-42,4
38083011	HERBICIDAS ACOND. VTA POR MENO	13.444	10.544	10.181	-3,4
84717090	LAS DEMÁS UNIDADES DE MEMORIA,	19.259	12.282	10.149	-17,4
85071010	ACUMUL. ELECTR. PB. USADOS P/A	12.790	8.495	10.134	19,3
4022118	LECHE EN POLVO, SIN AZÚCAR NI	3.093	2.071	10.106	+
27150000	MEZCLAS BITUMINOSAS DE ASFALTO	10.937	10.144	10.088	-0,6
40111000	NEUMÁTICOS NUEVOS DE CAUCHO PI	15.976	9.864	9.783	-0,8
69089013	BALDOSAS DE GRES, DE LADO MAYO	19.860	11.392	9.733	-14,6
85371090	LOS DEMÁS SOPORTES PARA UNA TE	12.637	7.622	9.705	27,3
9024000	TÉ NEGRO (FERMENTADO) Y TÉ PAR	16.622	9.834	9.661	-1,8
39232110	BOLSAS DE POLÍMEROS DE ETILENO	12.237	6.939	9.628	38,8
84719020	LECTORES ÓPTICOS	12.451	8.135	9.620	18,3
84148090	LAS DEMÁS BOMBAS Y COMPRESORES	17.194	7.280	9.552	31,2
61102000	SUETERES, PULLOVERS, CHALECOS Y	11.896	8.183	9.540	16,6
29025000	ESTIRENO	11.292	6.876	9.457	37,5
61091011	T-SHIRTS Y CAMISETAS PUNTO ALG	27.629	9.402	9.442	0,4
27111300	BUTANOS LICUADOS	9.119	4.052	9.404	+
73089000	LAS DEMÁS CONSTRUCC. Y SUS PART	18.619	10.157	9.389	-7,6
85044090	LOS DEMÁS CONVERTIDORES ESTATI	15.033	8.117	9.204	13,4

PRINCIPALES PRODUCTOS EXPORTADOS POR CHILE (*)
(Miles de US\$ fob)

(Continuación)

Código	Producto	2002	ENERO-JULIO		
			2002	2003	%Var 03/02
3037921	JUREL ENTERO CONGELADO, EXCLUI	20.011	12.384	7.849	-36,6
8052020	CLEMENTINAS FRESCAS O SECAS	7.522	6.015	7.813	29,9
16023110	TROZOS PREP., SAZONADOS O COND	7.536	5.411	7.548	39,5
4029910	LECHE CONDENSADA	13.198	6.295	7.523	19,5
44111100	TABLERO FIBRA DENS >0,8 G/CM3,	13.416	7.603	7.514	-1,2
48026112	LOS DEMÁS PAPELES, FIBRAS >10%	8.598	3.735	7.388	97,8
3026912	MERO DESCAB. Y EVISC., FR. O R	13.086	9.027	7.279	-19,4
11071000	MALTA (DE CEBADA U OTROS CEREAS)	15.341	9.853	7.247	-26,5
29054200	PENTAERITRITOL (PENTAERITRITA)	12.381	6.641	7.148	7,6
8111000	FRESAS, SIN COCERO COC., CONG	8.418	4.742	7.078	49,3
3032210	SALMONES DEL ATLÁNTICO Y DANUB	12.878	7.433	7.027	-5,5
44152010	PALETAS DE MADERA	14.205	9.225	6.963	-24,5
52094290	LOS DEMÁS TEJIDOS H. COLOR MEZ	14.595	9.111	6.889	-24,4
28276020	YODURO DE POTASIO	7.581	2.695	6.764	+
28257010	TRÍOXIDO DE MOLIBDENO	962	962	6.711	+
20098020	JUGO DE FRAMBUESA SIN FERM. Y	7.119	4.998	6.655	33,2
20029011	PURES Y JUGOS TOMATE, VALOR BR	9.383	6.100	6.624	8,6
26080000	MINERALES DE CINC Y SUS CONCEN	11.086	7.429	6.623	-10,8
84185000	LOS DEMÁS ARMARIOS, VITRINAS,	10.546	6.033	6.504	7,8
31042000	CLORURO DE POTASIO	5.760	4.749	6.438	35,6
7032000	AJOS FRESCOS O REFRIGERADOS	13.694	7.532	6.397	-15,1
16042090	LAS DEMÁS PREPARACIONES Y CONS	18.447	8.170	6.373	-22,0
39023000	COPOLÍMEROS DE PROPILENO EN FO	7.171	3.076	6.348	+
31023000	NITRATO DE AMONIO, INCLUSO EN	12.585	6.986	6.342	-9,2
12099140	SEMILLAS DE PIMIENTO PARA SIEM	6.893	5.810	6.317	8,7
36030040	TONADORES	4.630	2.152	6.276	+
94039090	LAS DEMÁS PARTES P. MUEBLES DE	17.285	10.168	6.260	-38,4
3037960	MANTARRAYA CONGELADA, EXCLUIDO	4.843	2.887	6.236	+
12122040	ALGAS CHASÓN, FR. O SEC., INC	6.963	4.024	6.225	54,7
9042010	PIMENTÓN SECO, TRITURADO O PU	15.783	10.178	6.123	-39,8
88033010	FUSELAJES PARA AVIONES Y SUS P	17.672	11.316	5.897	-47,9
23032010	COSETA DE REMOLACHA	14.810	8.606	5.891	-31,5
74040019	LOS DEMÁS DESPERDICIOS Y DESEC	8.184	4.491	5.857	30,4
94035010	CAMAS DE MADERA DEL TIPO DE LO	9.304	4.673	5.855	25,3
27101110	ÉTER DE PETRÓLEO (NAFTA SOLVEN	11.072	5.520	5.853	6,0
87032299	LOS DEMÁS VEHIC. M. EMBOL. E. C	27.929	16.010	5.843	-63,5
44079920	MADERA ASERRADA O DESBAST. LON	8.356	5.022	5.832	16,1
3026923	MERLUZA DEL SUR ENT. FR. O REF	10.706	6.278	5.828	-7,2
51052910	TOPS DE LANA PEINADA	6.854	3.849	5.806	50,9
44081010	HOJAS PICHAPADO Y CONTRACHAPAD	5.862	3.571	5.773	61,7
84818010	LOS DEMÁS ART. DE GRIFERÍA Y O	10.330	6.146	5.731	-6,8
19019090	LAS DEMÁS PREP. ALIM. A BASE H	6.472	2.289	5.689	+
20089200	MEZCLAS PREPARADAS O CONSERV.	8.655	5.043	5.650	12,0
87043161	CHASIS CAMIONETAS, M. ÉMB. E. CHI	9.261	7.203	5.592	-22,4
24022000	CIGARRILLOS QUE CONTENGAN TABA	10.087	6.552	5.555	-15,2
88033090	LAS DEMÁS PARTES DE AVIONES O	3.605	307	5.517	+
84082040	MOTORES USADOS PARA LA PROPULS	3.353	1.735	5.380	+
15042010	ACEITE DE PESCADO CRUDO	11.504	5.670	5.380	-5,1
44031010	POSTES EN BRUTO C/ PINTURA, CR	7.509	5.600	5.278	-5,7
16059010	ERIZOS DE MAR PREPARADOS O CON	16.373	6.389	5.176	-19,0
96091010	LÁPICES DE COLORES PARA PINTAR	8.320	4.892	5.164	5,6
8023100	NUECES DE NOGAL CON CÁSCARA, F	7.128	1.589	5.138	+

PRINCIPALES PRODUCTOS IMPORTADOS POR CHILE (*)
(Miles de US\$ cif)

(Continuación)

Código	Producto	2002	ENERO-JULIO		
			2002	2003	%Var 03/02
38083091	HERBICIDAS ACONDICIONADOS VENT	15.857	9.883	9.200	-6,9
84834011	ENGRANAJES	13.549	8.471	9.183	8,4
84219900	PARTES DE APARATOS PARA FILTRA	14.946	10.080	9.122	-9,5
84716024	IMPRESORAS POR INYECCIÓN (CHOR	15.650	8.405	9.026	7,4
84283310	LOS DEMÁS APELEVAD. O TRANSP.,	6.034	4.830	8.971	85,7
28151200	HIDRÓXIDO DE SODIO EN DISOLUCI	10.590	6.356	8.963	41,0
72193200	PROD. ACERO INOX., ANCHO >=600	5.875	2.277	8.927	+
38112110	ADITIVOS P/AC. LUBRICANTES C/	12.548	7.603	8.886	16,9
61103090	LOS DEMÁS SUÉTERES, CHALECOS Y	9.876	7.772	8.862	14,0
26030000	MINERALES DE COBRE Y SUS CONCE	6.750	3.882	8.814	+
310000	PARTES, PIEZAS, CONJUNTOS DEST	32.964	20.204	8.772	-56,6
16041410	ATUNES ENTEROS O EN TROZOS, EX	13.741	9.196	8.663	-5,8
84716032	MONITORES (U. REPRES. VISUAL), C	14.897	8.518	8.635	1,4
31054000	DIHIDROGENO ORTOFOSFATO DE AMON	17.927	13.230	8.598	-35,0
84178000	LOS DEMÁS HORNOS INDUST. O LAB.	3.632	3.073	8.564	+
28353100	TRIFOSFATO DE SODIO (TRIPOLIFO	12.230	7.453	8.448	13,4
23099090	LAS DEMÁS PREP. DEL TIPO UTILI	7.946	4.487	8.440	88,1
64039993	LOS DEMÁS CALZADOS PLANTILLA D	15.574	8.249	8.355	1,3
61101100	SUÉTERES, PULLOVERS, CHALECOS Y	11.314	10.845	8.324	-23,2
84718090	LAS DEMÁS U. DE MAQ. AUTOMÁTIC	14.026	6.201	8.322	34,2
86080000	MATERIAL FUJO V. FERREA- APAR	2.014	371	8.289	+
84224000	LAS DEMÁS MAQ. Y APAR. PARA EMP	9.725	6.417	8.288	29,1
84212300	AP. FILTRAR LUBRIC. O CARBUR	13.250	8.006	8.287	3,5
87021011	V. AUT., M. ÉMBOLO, ENC. COMPRE	9.265	4.958	8.272	66,8
90189080	LOS DEMÁS INSTR. Y APAR. MEDICI	12.913	7.506	8.270	10,2
85171990	LOS DEMÁS TELÉFONOS DE USUARIO	18.916	10.608	8.194	-22,8
33030000	PERFUMES Y AGUAS DE TOCADOR	15.190	7.817	8.192	4,8
73181500	LOS DEMÁS ARTÍCULOS ROSCADOS,	11.891	6.577	8.125	23,5
48239010	LOS DEMÁS PAPELES PARA IMPRESI	17.113	11.953	8.117	-32,1
64041990	LOS DEMÁS CALZADOS CON SUELA D	9.989	5.130	8.091	57,7
72142000	BARRAS HE SIALEAR, CMUESCAS O	4.932	2.742	8.069	+
42046291	PANTALONES LARGOS, DE ALGODÓN	8.274	4.994	7.980	59,8
48101910	LOS DEMÁS PAPELES P/ FINES GRÁ	11.002	6.180	7.940	28,5
55134100	TEJ. F. DISC. POLIÉS. C < 85%, EST	12.606	7.574	7.893	4,2
18050000	CACAO EN POLVO SIN AZÚCARAR NI	11.650	6.670	7.761	16,3
9011100	CAFÉ SIN TOSTAR, SIN DESCAFEIN	10.473	7.192	7.692	6,9
84819000	PARTES ART. GRIFERÍA Y ORGANOS	11.886	6.659	7.644	14,8
33072000	DESODORANTES CORPORALES Y ANTI	12.831	7.550	7.600	0,7
84295990	LAS DEMÁS PALAS MEC. EXCAVAD.	13.112	8.782	7.571	-13,8
84818010	LOS DEMÁS ART. DE GRIFERÍA Y O	13.627	7.336	7.540	2,8
33051000	CHAMPUS	11.943	6.372	7.503	17,7
10011000	TRIGO DURO	19.507	8.609	7.499	-12,9
90318090	LOS DEMÁS INSTR., APAR. Y MAQU	7.376	3.874	7.491	93,4
40116300	NEUM. NVOS CAUCHO A. REL. PV	2.244	1.287	7.337	+
70132999	LOS DEMÁS ART. DE VIDRIO PARA	7.752	3.632	7.331	+
64039991	LOS DEMÁS CALZADOS CON PLANTIL	15.712	9.757	7.311	-25,1
85438990	LAS DEMÁS MAQ. Y APAR. ELECTR	12.030	8.077	7.230	-10,5
87082990	LAS DEMÁS PART. Y ACC. CARROCERÍ	15.236	9.122	7.220	-20,9
84194000	APARATOS DE DESTILACION O DE R	2.092	1.439	7.189	+
85445910	LOS DEMÁS CONDUCTORES ELECTR.	12.940	6.567	7.149	8,9
27131100	COQUE DE PETRÓLEO SIN CALCINAR	5.456	3.104	7.143	+
48025510	LOS DEMÁS PAPELES PESO >=40 <=1	14.200	8.079	7.131	-11,7

(*) La selección corresponde a los 600 productos principales ordenados por monto para el período enero-julio 2003.

(+) Variación igual o superior a 1.000%.

PRINCIPALES PRODUCTOS EXPORTADOS POR CHILE (*)
(Miles de US\$ fob)

(Continuación)

Código	Producto	2002	ENERO-JULIO		
			2002	2003	%Var 03/02
12060000	SEMILLA DE GIRASOL, INCLUSO QU	3.148	2.863	5.130	79,2
3041059	LAS DEMÁS CARNES SALMONES FRES	2.280	1.186	5.104	+
3041061	FILETES DE TRUCHAS FRESCOS OR	6.156	4.852	5.045	4,0
31059020	ABONOS MINERAL. O QUÍMICOS CON	8.203	3.581	5.028	40,4
39201020	LAS DEMÁS PLACAS DE POLÍMEROS	5.855	3.347	4.896	46,3
20096910	LOS DEMÁS JUGOS DE UVA SIN FER	9.580	5.670	4.894	-13,7
7133310	FRÉJOL. COMÚN, PARA SIEMBRA	1.531	1.396	4.828	+
87032391	AUTOMÓVILES TURISMO, E. CHISPA	2.572	2.351	4.823	+
2044290	LOS DEMÁS CORTES DE OVINO SIN	2.558	1.858	4.774	+
3075910	LOS DEMÁS PULPOS CONGELADOS	3.817	2.100	4.763	+
12099110	SEMILLAS DE TOMATES PARA SIEMB	4.213	3.570	4.726	32,4
3049062	LAS DEMÁS CARNES DE TRUCHA	8.784	4.835	4.700	-2,8
48042900	LOS DEMÁS PAPELES KRAFT PARA S	8.973	5.352	4.692	-12,3
3032220	SALMONES DEL ATLÁNTICO Y DANUB	12.988	7.199	4.610	-36,0
16059020	ALMEJAS PREPARADAS O CONSERVAD	5.870	3.002	4.578	52,5
94035030	CÓMODAS DE MADERA DEL TIPO DE	6.879	3.077	4.541	47,6
21021000	LEVADURAS VIVAS	10.256	4.899	4.520	-7,7
7108040	ESPÁRRAGOS, INCLUSO COCIDOS, C	9.048	4.018	4.496	11,9
8082013	PERAS ASIÁTICAS FRESCAS	5.847	5.795	4.476	-22,8
12099180	SEMILLAS DE PEPINO PARA SIEMBR	2.288	1.971	4.472	+
12122090	LAS DEMÁS ALGAS, FRESCAS O SEC	4.624	3.658	4.456	21,8
20098090	LOS DEMÁS JUGOS FRUTAS Y HORT	6.200	2.184	4.411	+
2032290	LAS DEMÁS CARNES DE PORCINOS S	12.791	6.414	4.404	-31,3
20087019	LOS DEMÁS MELOCOTONES, INCLUSO	3.929	2.911	4.356	49,6
3054160	FILETES DE SALMONES DEL ATLÁN	6.161	3.086	4.354	41,1
48193010	SACOS (BOLSAS) CON UNA ANCHURA	7.978	4.049	4.346	7,3
63053321	LOS DEMÁS SACOS, TALEGAS PIENV.	3.572	1.852	4.340	+
3037999	LOS DEMÁS PESCADOS CONG., EXCL	4.770	2.217	4.335	95,5
3037922	JUREL. DESCAB. Y EVISC., CONG.,	9.819	5.595	4.306	-23,0
3037991	ALFONSINO ENTERO CONG., EXCL.	4.114	1.314	4.291	+
4069010	QUESO GOUDA Y DEL TIPO GOUDA	4.534	2.809	4.288	52,7
39201010	LAS DEMÁS PLACAS DE POLÍMEROS	6.279	3.570	4.260	19,3
3026972	ALBACORA COMÚN DESCAB. Y EVISC	3.358	2.225	4.244	90,7
12099190	LAS DEMÁS SEMILLAS DE HORTALIZ	6.736	4.349	4.240	-2,5
2022000	CARNE DE BOVINO EN TROZOS, SIN	3.093	654	4.216	+
21069090	LAS DEMÁS PREPARACIONES ALIMEN	8.571	5.146	4.145	-19,5
49119900	LOS DEMÁS IMPRESOS	4.438	2.431	4.131	69,9
8023210	NUECES DE NOGAL SIN CÁSCARA, F	4.493	1.512	4.095	+
33049910	CREMAS PARA EL CUIDADO DE LA P	7.406	3.745	4.054	8,2
28417010	MOLIBDATOS DE AMONIO	7.195	3.447	4.019	16,6
44032030	SIMPLEMENTE ENCUADRADAS DE PIN	4.634	2.703	4.014	48,5
8021210	ALMENDRAS SIN CÁSCARA, FRESCAS	7.195	3.522	3.970	12,7
8023290	LAS DEMÁS NUECES DE NOGAL SIN	8.685	3.624	3.889	7,3
21012010	EXTRACTOS, ESENCIAS Y CONCENTR	4.933	2.454	3.872	57,8
54023100	HILADOS TEXT. NAILON O POL., T<	6.464	3.834	3.869	0,9
8062090	LAS DEMÁS PASAS, EXCEPTO MOREN	5.263	2.912	3.858	32,5
11041200	GRANOS DE AVENA APLÁSTADOS O E	3.968	2.246	3.848	71,4
3053010	FILETES SALMON DEL PAC., ATL.	4.320	1.801	3.803	+
51121110	TEJIDO DE LANA PEINADA, CONT.	5.749	2.944	3.740	27,0
74091900	LAS DEMÁS CHAPAS Y TIRAS DE CU	4.498	2.654	3.709	39,8
8119090	LAS DEMÁS FRUTAS Y OTROS FRUTO	1.427	1.230	3.698	+
20098050	JUGO DE PERA SIN FERM. Y SIN A	4.541	3.505	3.550	1,3

(*) La selección corresponde a los 600 productos principales ordenados por monto para el período enero-julio 2003.

(+) Variación igual o superior a 1.000%.

PRINCIPALES PRODUCTOS IMPORTADOS POR CHILE (*)
(Miles de US\$ cif)

(Continuación)

Código	Producto	2002	ENERO-JULIO		
			2002	2003	%Var 03/02
40119910	LOS DEMÁS NEUM. NVOS CAUCHO TI	10.853	6.116	7.126	16,5
29041000	DERIV. SOLAM. SULFONADOS, SUS	13.030	8.500	7.095	-16,5
4021000	LECHE Y NATA, CONC. O EDULC.,	7.808	5.157	7.094	37,6
87042311	CAMIONES, M.EMBOLO, ENC.COMPR.	1.351	706	7.063	+
48184010	TOALLAS HIGIÉNICAS, DE PASTA D	10.073	5.789	7.032	21,5
23080000	LAS DEMÁS MAT. Y DESPERD. VEG.,	3.625	1.999	6.977	+
52094210	TEJ.H.COLOR MEZCLILLA, C. ALGO	15.586	8.585	6.902	-19,6
2023020	CUARTOS TRASEROS DE BOVINOS, D	10.383	7.029	6.876	-2,2
39021000	POLIPROPILENO, EN FORMAS PRIMA	11.171	6.412	6.863	7,0
34011100	JABÓN DE TOCADOR (INCLUSO LOS	8.364	5.666	6.860	21,1
85179020	PARTES APAR. ELECTR. TELEFONIA	6.535	3.331	6.827	+
85273130	LOS DEMÁS APAR. RADIOD.COMB.CIG	11.826	5.507	6.812	23,7
84314190	LAS DEMÁS PARTES DE CANGILONES	10.627	6.671	6.805	2,0
27101129	LAS DEMÁS GASOLINAS, EXCEPTO P	24.240	17.171	6.805	-60,4
90183990	LAS DEMÁS JERINGAS, AGUJAS, CA	9.326	4.967	6.793	36,8
95039010	LOS DEMÁS JUGUETES DE PLÁSTICO	11.620	3.698	6.781	83,4
48114110	PAPEL AUTOADHESIVO EN ROLLOS	10.844	7.074	6.751	-4,6
33049910	CREMAS PARA EL CUIDADO DE LA P	10.970	6.255	6.718	7,4
25221000	CAL VIVA	9.284	5.056	6.714	32,8
29362700	VITAMINA C Y SUS DERIVADOS, SI	6.049	4.325	6.705	55,0
38082010	FUNGICIDAS ACOND. VTA POR MENO	12.701	6.765	6.694	-1,1
28030000	CARBONO (NEGROS DE HUMO Y FORM	8.948	5.176	6.684	29,1
30043910	LOS DEMÁS MEDIC. C/HORM. U OT	12.337	8.186	6.674	-18,5
39204300	LAS DEMÁS PLACAS POLÍMEROS DE	13.430	8.130	6.646	-18,3
85165010	HORNOS DE MICROONDAS., USO DOM	12.115	8.094	6.637	-18,0
31053000	HIDROGENO ORTOFOSFATO DE DIAMON	10.989	8.526	6.608	-22,5
30042010	MEDICAMENTOS CON OTROS ANTIBIÓ	10.963	7.522	6.509	-13,5
84814000	VÁLVULAS DE ALIVIO O DE SEGURI	9.373	5.402	6.499	20,3
51052910	TOPS DE LANA PEINADA	7.425	3.809	6.472	69,9
84143090	COMPRESORES USO EQUIPOS FRIGOR	12.318	5.980	6.464	8,1
73239300	ARTÍCULOS DE USO DOMESTICO Y S	14.329	6.423	6.458	0,6
94051090	LAS DEMÁS LÁMPARAS Y APAR. ELE	10.189	5.111	6.400	25,2
84229090	LAS DEMÁS PART.MAQ.Y APAR.LIMP	9.191	4.901	6.343	29,4
84199000	PARTES DE APAR. Y DISPOSITIVOS	8.133	4.854	6.332	30,4
73211110	COCINAS DE COMB. GASEOSOS, O D	8.732	4.522	6.327	39,9
69022000	LADRILLOS Y SIMIL. CERÁMICOS P/	7.327	4.302	6.313	46,7
85299090	LAS DEMÁS PART. DESTINADAS DE	15.345	10.252	6.298	-38,6
90278090	LOS DEMÁS INSTR. Y APARATOS PA	11.600	6.461	6.292	-2,6
85281210	AP. REC.TV., INCL. CIR. RADIO	13.544	7.292	6.288	-13,8
17049030	CARAMELOS	10.443	6.155	6.255	1,6
32151940	LAS DEMÁS TINTAS DE IMPRIMIR L	9.819	5.723	6.253	9,3
38081010	INSECTICIDAS ACOND. VTA POR ME	15.229	6.692	6.234	-6,8
85243110	DISCOS LASER GRAB.P/ REPRODUCCI	14.653	9.047	6.157	-31,9
84145900	LOS DEMÁS VENTILADORES.	11.815	8.057	6.137	-23,8
84779090	LAS DEMÁS MAQ. Y APAR. TRABAJAR	8.757	4.756	6.134	29,0
84718010	UNIDADES DE CONTROL O ADAPTADO	11.284	4.446	6.088	36,9
18069090	LOS DEMÁS CHOCOLATES Y PREP.A	7.899	5.203	6.080	16,8
84714910	LOS DEMÁS COMPUT. DIGITAL. EN S	1.324	1.020	6.033	+
22083010	WHISKY, DE ENVEJECIMIENTO <= A	10.908	5.281	6.024	14,1
64021990	LOS DEMÁS CALZADOS PIDEPORTE,S	5.220	1.567	5.986	+
84399100	PARTES MAQ. O APAR. FABRICAR P	10.220	4.808	5.979	24,4
76071100	HOJAS Y TIRAS DELG. DE AL. ESP	10.905	6.537	5.963	-8,8

1289

PRINCIPALES PRODUCTOS EXPORTADOS POR CHILE (*)
(Miles de US\$ fob)

(Continuación)

Código	Producto	2002	ENERO-JULIO		
			2002	2003	%Var 03/02
22042911	MOSTO DE UVA FERM. PARCIALM.	6.329	3.863	3.539	-8,4
3049092	LAS DEMÁS CARNES DE MERLUZA DE	4.542	1.962	3.515	79,1
33051000	CHAMPÚS	5.020	2.922	3.509	20,1
88021210	HELICÓPTEROS DE PESO EN VACÍO	-	-	3.507	-
22043011	LOS DEMÁS MOSTOS CONCENTRADOS	805	127	3.504	+
2032210	CHULETAS DE PORCINO, SIN DESHU	5.197	2.382	3.499	46,9
2044220	PIERNA DE OVINO SIN DESHUESAR,	2.374	1.793	3.475	93,8
72091700	P. PLANOS FE S/ALEAR, ENROLL,	5.184	2.402	3.472	44,5
27111200	PROPANO LICUADO	7	7	3.469	+
51011100	LANA ESQUILADA, SUCIA, INCLUID	4.141	3.075	3.438	11,8
3037932	CONGRIO DORADO DESCAB. Y EVISC	4.366	2.920	3.432	17,5
74072190	BARRAS HUECAS A BASE DE COBRE-	4.813	2.163	3.348	54,8
2109900	LAS DEMÁS CARNES Y DESPOJ. COM	8.171	650	3.310	+
89040010	REMOLCADORES DE ALTA MAR	1.460	1.000	3.225	+
39239090	LOS DEMÁS ART. PARA EL TRANSPOR	5.197	3.249	3.216	-1,0
73170010	PUNTAS Y CLAVOS, DE FUNDICIÓN,	4.742	2.722	3.200	17,5
44103100	LOS DEMÁS TABLEROS DE MADERA,	4.949	2.688	3.161	17,6
19041000	PRODUCTOS DE CEREALES, OBTENID	4.796	2.833	3.156	11,4
76072090	LAS DEMÁS HOJAS Y TIRAS DEL GAD	3.199	2.043	3.146	54,0
83111010	ELECTRODOS CON ALMA DE FE, RE	4.157	2.340	3.145	34,4
31059090	LOS DEMÁS ABO NOS MINER. O QUÍM	4.055	2.771	3.106	12,1
68112000	LAS DEMÁS PLACAS, PANELES, LOS	1.234	287	3.099	+
25289010	ULEXITA NATURAL	3.890	1.784	3.081	72,8
87089990	LAS DEMÁS PART. Y ACCESORIOS V	6.729	3.785	3.075	-18,8
72091600	P. PLANOS FE S/ALEAR, ENROLL,	5.433	1.239	3.032	+
52094210	TEJ. H. COLOR MEZCLILLA, C/ALG	5.493	2.444	3.018	23,5
3049044	LAS DEMÁS CARNES DE MERLUZA CO	6.584	3.591	3.006	-16,3
70052910	LOS DEMÁS VIDRIOS SIN ARMAR, D	3.625	1.637	2.968	81,3
70052930	LOS DEMÁS VIDRIOS SIN ARMAR, D	5.438	2.616	2.955	13,0
39233040	PREFORMAS DE POLITEREFTALATO D	5.302	3.560	2.952	-17,1
38082010	FUNGICIDAS ACOND. VTA. POR MEN	4.899	2.492	2.941	18,0
18063290	LOS DEMÁS CHOCOLATES SIN REL.	4.447	2.811	2.939	4,6
33059010	TINTURAS CAPILARES	6.434	3.706	2.931	-20,9
25289020	BORATOS DE SODIO CALCIO	5.004	2.857	2.918	2,1
68091110	PLACAS DE YESO FRAGUABLE, REVE	2.730	795	2.915	+
3037111	SARDINA ENTERA CONG., EXCLUIDO	2.011	1.083	2.902	+
48051900	LOS DEMÁS PAPELES Y CARTONES P	5.059	1.938	2.885	48,9
3032290	LOS DEMÁS SALMONES DEL ATLÁNTI	3.296	1.914	2.881	50,6
30043910	LOS DEMÁS MEDIC. C/HORM. U OT	3.723	2.059	2.863	39,0
83024290	LAS DEMÁS GUARNICIONES, HERRAJ	2.860	1.188	2.863	+
14049020	MUSGOS SEC., DIST. USADOS PARA	3.170	1.828	2.863	56,6
3042051	FILETES DE SALMONES DEL PACÍFI	8.292	4.922	2.854	-42,0
9042020	AJÍ SECO, TRITURADO O PULVERIZ	2.323	1.588	2.849	79,4
39235010	TAPAS DE PLÁSTICO	3.319	1.614	2.843	76,1
84283900	LOS DEMÁS AP. ELEVADORES O TRA	3.881	2.138	2.824	32,1
3056920	TRUCHAS SALADAS SIN SECARNIA	5.119	3.185	2.822	-11,4
84099990	LAS DEMÁS PART. DESTINADAS PRI	3.847	2.014	2.818	40,0
7052910	ENDIBIA RADICHIOS, FRESCAO	3.639	3.639	2.804	-23,0
16059050	CARACOLES PREPARADOS O CONSERV	4.813	2.388	2.803	17,4
84181013	COMB. REFRIG. Y CONG. COMPRESIÓ	5.099	2.846	2.803	-1,5
33061000	DENTÍFRICOS	7.564	4.570	2.802	-38,7
44103200	LOS DEMÁS TABLEROS DE PART. DE	5.463	3.444	2.784	-19,2

PRINCIPALES PRODUCTOS IMPORTADOS POR CHILE (*)
(Miles de US\$ cif)

(Continuación)

Código	Producto	2002	ENERO-JULIO		
			2002	2003	%Var 03/02
85299070	LAS DEMÁS PARTES DESTINADAS A	10.439	5.273	5.945	12,8
84249000	PARTES APAR. MECAN. P/PROYECTAR	11.067	5.850	5.928	1,3
64029991	LOS DEMÁS CALZADOS CON PLANTIL	9.560	4.753	5.896	24,0
39241000	VAJILLA Y DEMÁS ARTICULOS PARA	11.590	5.508	5.890	6,9
87033390	LOS DEMÁS VEH. E. COMPRESIÓN, M	7.523	3.573	5.868	64,2
84821010	RODAMIENTOS DE BOLAS RADIALES	8.468	4.918	5.857	19,1
85272110	AP. COMB. GRABO O REPRODUCCIÓN	6.531	2.999	5.855	95,3
84313910	PARTES MAQ. Y APAR. ELEV. O TRAS	5.922	3.255	5.837	79,3
84189990	LAS DEMÁS PART. DE MATERIALES,	14.394	8.258	5.797	-29,8
85372010	LOS DEMÁS SOPORTES PARA UNA TE	19.616	13.953	5.796	-58,5
29224100	LISINA Y SUS ÉSTERES; SALES DE	6.656	4.159	5.793	39,3
40012900	LOS DEMÁS CAUCHOS NATURALES EN	6.467	3.325	5.775	73,7
84133090	LAS DEMÁS BOMBAS DE CARBURANTE	8.466	5.038	5.769	14,5
30023000	VACUNAS PARA LA MEDICINA VETER	8.965	5.737	5.766	0,5
17026090	LAS DEMÁS FRUCTOSAS Y JARABES	13.204	8.731	5.746	-34,2
85369013	CONECTORES, BORNÉS Y SIMIL., P	10.286	6.534	5.731	-12,3
85254020	CÁMARAS DIGITALES	7.537	3.044	5.715	87,7
64031990	LOS DEMÁS CALZADOS PIDEPORTES,	6.733	3.464	5.646	63,0
82121010	MÁQUINAS DE AFEITAR DESECHABLE	10.626	5.222	5.630	7,8
84213990	LOS DEMÁS APARATOS PARA FILTRA	9.492	5.915	5.623	-4,9
48184090	COMPRESAS Y TAMPONES HIGIÉNICO	6.334	3.905	5.579	42,9
39249000	LOS DEMÁS ART. DE USO DOM. Y D	6.013	3.096	5.562	79,6
84304190	LAS DEMÁS MÁQUINAS DE SONDEO O	8.620	5.016	5.549	10,6
85061010	PILAS SEC. DE DÍOXIDO DE MN, T	8.776	4.983	5.546	11,3
87032319	LOS DEMÁS VEHIC. TRAC 4R., E.C	7.301	4.712	5.514	17,0
84295190	LAS DEMÁS CARGADORAS Y PALAS C	4.260	1.865	5.492	+
83099090	LOS DEMÁS TAPONES, TAPAS, SOBR	8.774	4.850	5.462	12,6
49019939	LOS DEMÁS LIBROS DE LITERATURA	11.078	5.832	5.457	-6,4
84264100	LAS DEMÁS MAQ. Y APAR., AUTOP	18.530	6.783	5.405	-20,3
84304110	MÁQUINAS DE SONDEO O PERFORACI	7.013	2.732	5.380	96,9
87083990	LOS DEMÁS FRENSOS Y SERVOFRENS	8.032	4.548	5.380	18,3
5059000	PIELES Y OTROS PART. DE AVES,	7.811	3.899	5.372	37,8
84314320	PARTES UNIDAD PERFORACIÓN O SO	9.056	6.054	5.367	-11,3
84834022	REDUCTORES DE VELOCIDAD	6.140	3.766	5.357	42,3
84351010	MÁQUINAS Y APARATOS EMPLEADOS	2.390	1.683	5.352	+
64029120	LOS DEMÁS CALZADOS CUBRAN TOBI	4.656	4.165	5.335	28,1
29011000	HIPOCÁRBIDOS ACÍCLICOS, SATUR	1.319	331	5.320	+
5013000	CABLES ACRÍLICOS O MODACRÍLICO	6.638	4.131	5.317	28,7
59021000	NAPAS TRAMADAS PARA NEUMÁTICOS	9.139	5.527	5.313	-3,9
61112000	PRENDAS Y COMPL. VESTIR, DE PUN	8.763	5.222	5.309	1,7
19041000	PRODUCTOS DE CEREALES, OBTENID	7.707	4.640	5.271	13,6
39201010	LAS DEMÁS PLACAS DE POLÍMEROS	11.498	6.800	5.270	-22,5
27111900	LOS DEMÁS GASES DE PETRÓLEO E	13.392	9.330	5.254	-43,7
84021190	LAS DEMÁS CALDERAS VAPOR, ACUOT	-	-	5.253	-
84714190	LOS DEMÁS COMPUTADORES DIGIT,	16.893	11.689	5.250	-55,1
19900	OTROS PERTRECHOS DEL ESTADO CO	5.916	3.294	5.250	59,3
55032000	FIBRAS DE POLIÉSTER, DISCONTIN	7.447	5.108	5.233	2,5
64031910	CALZADO P/CABALGATA, GOLF, MONTA	10.207	4.892	5.213	6,6
85365019	LOS DEMÁS INTERRUPTORES PARA U	7.274	4.745	5.210	9,8
76061200	CHAPAS Y TIRAS ALEACIONES AL,	6.923	3.311	5.207	57,3
84212990	LOS DEMÁS APARATOS PARA FILTRA	5.808	3.186	5.201	63,2
40021910	CAUCHO POLIBUTADIENO-ESTIRENO	8.022	4.846	5.198	7,3

(*) La selección corresponde a los 600 productos principales ordenados por monto para el período enero-julio 2003.

(+) Variación igual o superior a 1.000%.

PRINCIPALES PRODUCTOS EXPORTADOS POR CHILE (*)
(Miles de US\$ fob)

(Continuación)

Código	Producto	2002	ENERO-JULIO		
			2002	2003	%Var 03/02
3049033	LAS DEMÁS CARNES DE MERO O BAC	1.965	916	2.686	+
36020020	MEZCLAS A BASE DE TNT Y PENTRI	2.515	850	2.678	+
21050020	FELADOS, INCLUSO CON CACAO, A	6.352	4.301	2.677	-37,8
39269090	LAS DEMÁS MANUFACT. DE PLÁSTIC	5.262	2.705	2.660	-1,7
69109030	TAZAS DE RETRETES, EXCEPTO DE	5.340	2.813	2.656	-5,6
73063000	TUBOS Y PERF. HUECOS SOLDAD.,	3.439	1.526	2.647	73,5
29173200	ORTOFTALATOS DE DIOCTILO	3.635	2.252	2.645	17,5
3054913	FILETES DE TRUCHA AHUMADOS	3.470	1.776	2.635	48,4
3041011	FILETES DE ALBACORA, FRESCOS O	4.627	2.813	2.623	-6,8
44170010	HERRAMIENTAS DE MADERA	4.107	2.326	2.615	12,4
3031990	LOS DEMÁS SALMONES DEL PACÍFIC	2.668	2.638	2.593	-1,7
85245390	LAS DEMÁS CINTAS MAG. GRABAC. S	7.868	4.956	2.578	-48,0
56039490	LAS DEMÁS TELAS SIN TEJER, REC	4.598	2.829	2.575	-9,0
12122030	ALGAS PELILLO, FR. O SEC., INC	2.749	1.492	2.566	72,0
62031110	TRAJES (AMBOS O TERNOS) DE LAN	3.350	2.267	2.558	12,8
22042113	VINO BLANCO MEZCLAS, CAPACIDAD	2.637	1.434	2.557	78,4
48191010	CAJAS DE CARTÓN CORRUGADO	2.493	2.112	2.557	21,1
74199911	COSPELES DE ALEACIONES DE BASE	1.098	392	2.543	+
41041100	CUEROS PIELS CURTID. BOVINOS	8.643	4.711	2.524	-46,4
20098060	JUGO DE CIRUELA SIN FERM. Y SI	2.690	1.284	2.518	96,1
69109040	ESTANQUES, EXCEPTO DE PORCELAN	4.755	2.266	2.486	9,7
5040010	TRIPAS SALADAS O EN SALMUERA	3.171	1.724	2.479	43,8
2043000	CANALES O MEDIAS CANALES DE CO	4.009	3.603	2.476	-31,3
74020090	LOS DEMÁS CU SIREFINAR: ÁNODOS	3	0	2.444	+
8109050	PLUMCOTS FRESCOS	2.669	2.641	2.444	-7,5
12099160	SEMILLAS DE COLIFLOR PARA SIEM	2.011	1.930	2.443	26,6
87032291	AUTOMÓVILES TURISMO, E, CHISPA	20.727	10.247	2.426	-76,3
12122060	ALGA CHICORES DE MAR, FR. O SE	5.583	3.809	2.425	-36,3
39069000	LOS DEMÁS POLÍMEROS ACRÍLICOS	3.510	2.165	2.403	11,0
12099150	SEMILLAS DE ZAPALLO PARA SIEMB	1.889	1.655	2.402	45,1
48202010	CUADERNOS CON UN LADO SUP. A2	3.830	3.647	2.379	-34,8
2023090	LAS DEMÁS CARNES DE BOVINOS DE	2.316	733	2.376	+
29181200	ÁCIDO TARTÁRICO.	4.160	2.113	2.367	12,0
18069020	CHOCOLATES SIN RELLENOS, EN FO	7.038	3.616	2.356	-34,8
41071200	CUEROS SEC. Y PIELS ENT. APER	4.675	2.037	2.349	15,3
41041900	LOS DEMÁS C. YP. CURTIDOS DE	2.953	1.791	2.336	30,4
73121010	CABLES 1-80 MM. DIÁMET. ALAMBR	2.493	1.233	2.336	89,5
39174090	LOS DEMÁS ACCESORIOS DE TUBERÍ	2.987	1.666	2.334	40,1
41021000	CUEROS Y PIELS EN BRUTO DE OV	2.200	1.833	2.333	27,3
85243110	DISCOS LÁSER GRAB. P/ REPRODUCCI	10.496	1.488	2.330	56,6
55151320	LOS DEMÁS TEJ. F. DISC. POLI. C/	2.961	1.325	2.304	73,9
28276010	YODURO DE SODIO	1.108	45	2.297	+
3056910	SALMONES DEL PAC., ATL. Y DAN.	9.512	6.354	2.292	-63,9
15171010	MARGARINA, EXC. LA MARG. LIQ.,	4.541	2.169	2.278	5,0
44071090	LAS DEMÁS MADERAS ASERRADAS DE	531	319	2.251	+
10040000	AVENA	1.837	1.694	2.235	31,9
39031100	POLIESTIRENO EXPANDIBLE EN FOR	2.588	1.363	2.214	62,4
19053200	BARQUILLOS Y OBLEAS, INCL. REL	4.686	3.157	2.194	-30,5
27040000	COQUE Y SEMICOQUE DE HULLA, L	2.206	2.206	2.182	-1,1
12099920	SEMILLAS DE MELÓN PARA SIEMBRA	2.480	1.732	2.175	25,6
84139100	PARTES DE BOMBAS PARA LÍQUIDOS	4.261	2.124	2.172	2,3
48202090	LOS DEMÁS CUADERNOS DE OTROST	419	404	2.167	+

(*) La selección corresponde a los 600 productos principales ordenados por monto para el período enero-julio 2003.

(+) Variación igual o superior a 1.000%.

PRINCIPALES PRODUCTOS IMPORTADOS POR CHILE (*)
(Miles de US\$ cif)

(Continuación)

Código	Producto	2002	ENERO-JULIO		
			2002	2003	%Var 03/02
39232910	BOLSAS DE POLÍMEROS DE LOS DEM	5.658	3.670	5.195	41,6
84772000	MÁQUINAS EXTRUSORAS.	19.558	15.129	5.178	-65,8
59113200	TELAS, FIELTRO SIN FIN TIPOS D	9.439	6.446	5.169	-19,8
33061000	DENTÍFRICOS	7.170	4.046	5.166	27,7
84811000	VALVULAS REDUCTORAS DE PRESION	8.268	4.747	5.148	8,4
61103020	PULLOVERS, DE FIBRAS SINTÉTICA	6.480	5.555	5.134	-7,6
84191100	CALENTADORES DE AGUA DE CALENT	7.504	6.256	5.103	-18,4
85389090	LAS DEMÁS PARTES DE LOS APARAT	8.988	5.131	5.097	-6,6
85044010	FUENTES DE PODER P/ MÁQUINAS PR	9.450	6.203	5.095	-17,9
85252020	RADIORECEPTORES (TRANSCPTORES	8.121	4.418	5.094	15,3
84138100	LAS DEMÁS BOMBAS PARA LÍQUIDOS	9.247	5.037	5.086	1,0
86050000	COCHES VIAJERO EQUIPY DEMÁS P	-	-	5.081	-
62121020	SOSTENES (CORPIÑOS), INCL. DE	11.763	6.894	5.077	-26,4
55095330	LOS DEMÁS HIL. F. DISC. POLIEST.	10.587	5.687	5.073	-10,8
90261090	LOS DEMÁS INSTR. Y APAR. MEDIDA	7.460	3.817	5.072	32,9
73084000	MAT. ANDAMIAJE, ENCOFRADO, APEO	9.971	5.437	5.064	-6,9
73121010	CABLES 1-80 MM. DIÁMET. ALAMBR	7.494	4.231	5.063	19,7
30045010	LOS DEMÁS MEDIC. CON VITAMINAS	8.891	5.226	5.060	-3,2
72254000	LOS DEMÁS PROD. LAM. ACERO CALIE	8.290	5.800	5.021	-13,4
85254010	VIDEOCÁMARAS, INCLUIDAS LAS DE	7.270	2.837	5.020	76,9
84223090	LAS DEMÁS MAQ. Y APAR. LLENAR,	5.251	2.335	5.012	+
79011100	CINC EN BRUTO SIN ALEAR, CON U	7.896	4.790	4.998	4,3
85199910	LECTORES DE DISCOS COMPACTOS	8.641	3.381	4.991	47,6
2013090	LAS DEMÁS CARNES DE BOVINOS DE	6.281	2.622	4.971	89,6
87089390	PARTES DE EMBRAGUES DE VEH. AU	7.242	3.980	4.959	24,6
84419000	PARTES DEMÁS MAQ. P/ TRABAJO PA	5.702	3.140	4.918	56,7
84839000	RUEDAS DENTADAS Y ÓRG. ELEM. TRA	7.710	4.879	4.913	0,7
84213110	FILTROS DE ENTRADA DE AIRE PAR	7.970	5.028	4.903	-2,5
37019910	PLACAS METÁLICAS PARA LA PREPA	6.813	3.850	4.852	26,0
27040000	COQUE Y SEMICOQUE DE HULLA, L	976	964	4.848	+
84821090	LOS DEMÁS RODAMIENTOS DE BOLAS	7.675	4.066	4.836	18,9
48239099	LOS DEMÁS PAPEL, CARTON, GUATA	6.765	3.492	4.825	38,2
62046311	PANTALONES LARGOS, DE FIBRAS	7.260	4.807	4.824	0,4
62053011	CAMISAS DE FIBRAS SINTÉTICAS D	9.300	3.946	4.811	21,9
64029992	LOS DEMÁS CALZADOS PARA HOMBR	8.679	5.201	4.785	-8,0
49019920	LOS DEMÁS LIBROS ACADÉMICOS, C	7.492	4.725	4.775	1,1
15162030	ACEITES VEGETALES TOTAL O PARC	1.783	495	4.768	+
84389000	PARTES DE MAQ. Y APAR. P/ PREP. I	7.853	4.306	4.766	10,7
40169910	ARTÍCULOS PARA USOS TÉCNICOS D	7.931	4.224	4.750	12,4
85167900	LOS DEMÁS APARATOS ELECTROTÉRM	5.410	4.194	4.745	13,1
90213900	LOS DEMÁS ARTÍCULOS Y APARATOS	6.419	3.432	4.737	38,0
85364990	LOS DEMÁS RELEVADORES O RELES,	5.932	3.389	4.735	39,7
47032100	PASTA QUÍM. CONF. SULF. O SOSA	8.357	4.352	4.720	8,5
40101100	CORREAS TRANSPORTADORAS DE CAJ	8.498	4.981	4.714	-5,4
61099021	T-SHIRTS Y CAMISETAS DE PUNTO,	8.767	3.706	4.700	26,8
86011000	LOCOMOTORAS Y LOCOTRACTORES, D	20.515	8	4.673	+
72123000	PDTOS LAM. HE O ACERO, S/ ALEAR,	8.288	3.987	4.657	16,8
62034210	PANTALONES DE ALGODÓN MEZCLIL	7.608	3.828	4.644	21,3
84388010	LAS DEMÁS MAQ. Y APAR. PREP. PES	5.533	2.869	4.625	61,2
85211020	LOS DEMÁS VIDEO REC. IMAGEN SO	10.468	5.435	4.616	-15,1
39235010	TAPAS DE PLÁSTICO	9.013	5.413	4.616	-14,7
11090000	GLUTEN DE TRIGO, INCLUSO SECO	4.688	3.128	4.589	46,7

1291

PRINCIPALES PRODUCTOS EXPORTADOS POR CHILE (*)
(Miles de US\$ fob)

(Continuación)

Código	Producto	2002	ENERO-JULIO		
			2002	2003	%Var 03/02
12099930	SEMILLAS DE SANDÍA PARA SIEMBR	1.938	1.465	2.156	47,2
85252030	TELÉFONOS MÓVILES	1.623	929	2.155	+
3054190	LOS DEMÁS SALMONES AHUMADOS, I	4.554	2.703	2.151	-20,4
9023000	TÉ NEGRO (FERM.) Y TÉ PARCIALM	4.312	2.298	2.146	-6,6
84749090	LAS DEMÁS PART.MAQ.Y APAR.P/TRAB	3.593	2.168	2.131	-1,7
19011090	LAS DEMÁS PREP. ALIM. INFANTIL	3.912	1.972	2.115	7,2
7129090	LAS DEMÁS HORTAL.; MEZCLAS DE	1.397	995	2.103	+
89040090	LOS DEMÁS REMOLCADORES Y BARCO	4.609	1.798	2.096	16,6
72042100	DESPERDICIOS Y DESECHOS, DE AC	2.489	1.268	2.066	63,0
3021229	LOS DEMÁS SALMONES DEL ATLÁNTI	4.235	2.499	2.051	-17,9
8119030	MELOCOTONES, SIN COCER O COC.,	1.795	1.585	2.039	28,7
7109000	MEZCLAS DE HORTALIZAS, INCLUSO	1.427	951	2.028	+
52094100	TEJIDOS HIL. COLORES, C. ALGODÓN	3.188	824	2.011	+
38029010	MATERIAS MINERALES NATURALES A	2.949	1.359	2.006	47,5
44032011	MADERA PARA PULPA DE PINO RADI	5.673	2.505	1.996	-20,3
30042010	MEDICAMENTOS CON OTROS ANTIBIÓ	3.887	2.590	1.989	-23,2
16059040	LOCOS PREPARADOS O CONSERVADOS	5.466	973	1.965	+
72142000	BARRAS FE SIALEAR C/MUECAS O	3.653	1.086	1.960	80,5
84191100	CALENTADORES DE AGUA DE CALENT	5.124	2.874	1.960	-31,8
10051090	LOS DEMÁS MAICES PARA SIEMBRA	7.452	7.270	1.952	-73,2
18069010	CHOCOLATES RELLENOS, EN FORMAS	3.468	1.346	1.942	44,3
38082090	LOS DEMÁS FUNGICIDAS ACOND. VE	2.671	1.458	1.941	33,1
17049030	CARAMELOS	5.442	2.825	1.931	-31,6
69021000	LADRILLOS Y SIMIL. CERÁMICOS P/	1.249	781	1.926	+
33021000	MEZCLAS SUST. ORODIFERAS, USAD	4.229	2.376	1.924	-19,0
39231010	CAJAS DE PLÁSTICO	4.669	2.742	1.913	-30,2
54072000	TEJIDOS FABRICADOS CONTIRAS O	3.789	1.873	1.911	2,0
3074990	JIBIAS, GLOBITOS, CALAMARES Y	1.970	938	1.902	+
22042130	LOS DEMÁS VINOS CON DEN. DE OR	2.187	1.358	1.893	39,4
73101010	BARRILES, TAMB. Y BIDONES FUND	1.966	1.230	1.891	53,8
94033020	ESTANTERÍAS DE MADERA, DEL TIP	3.496	1.904	1.875	-1,5
90258000	LOS DEMÁS INSTRUMENTOS, INCLUS	85	34	1.869	+
30044010	MEDIC. C/ ALCALOIDES O DERIV.	2.432	1.534	1.868	21,8
12099130	SEMILLAS DE CEBOLLA PARA SIEMB	3.573	2.568	1.859	-27,6
62033100	CHAQUETAS (SACOS) DE LANA O PE	1.462	827	1.854	+
30041010	MEDIC. C/ PENICIL. O CON ESTR.	2.315	1.427	1.840	29,0
85392290	LAS DEMÁS LÁMPARAS INCANDESC.	1.071	267	1.839	+
44102100	TABLEROS O. ST. BOARD Y WAFERB	1.364	524	1.832	+
27101930	COMBUSTIBLE PARA MOTORES A REA	456	456	1.826	+
35061020	PROD. ÚTILIZ. COMO COLAS O ADH	1.111	601	1.823	+
20059090	LAS DEMÁS HORTAL., CONSERV. SI	2.531	958	1.804	88,3
76129000	LOS DEMÁS DEPÓSITOS, CISTERNAS	1.663	739	1.786	+
48059200	LOS DEMÁS PAPEL Y CARTÓN, R.	1.170	743	1.781	+
12119020	ORÉGANO, FR. O SECO, INCL. COR	3.416	2.419	1.779	-26,5
84181012	COMB. REFRIG. Y CONG. COMPRESIÓ	1.142	541	1.775	+
48010020	PAPEL PRENSA EN HOJAS	2.279	1.279	1.771	38,4
87032399	LOS DEMÁS VEHIC. M.EMBOL. E. C	2.803	2.693	1.769	-34,3
16042040	LAS DEMÁS PREPARACIONES Y CONS	1.104	132	1.767	+
44039931	MADERAS PARA PULPA, DE EUCALIP	10.590	3.522	1.757	-50,1
19053100	GALLETAS DULCES (CON ADICIÓN D	3.831	2.615	1.757	-32,8
23099090	LAS DEMÁS PREP. DEL TIPO ÚTILI	1.774	921	1.737	88,6
21011110	CAFÉ INSTANTÁNEO, SIN AROMATIZ	5.329	2.749	1.708	-37,9

PRINCIPALES PRODUCTOS IMPORTADOS POR CHILE (*)
(Miles de US\$ cif)

(Continuación)

Código	Producto	2002	ENERO-JULIO		
			2002	2003	%Var 03/02
72101200	PROD. LAMINADO HE, ESTAÑADOS,	8.766	7.379	4.587	-37,8
71101100	PLATINO EN BRUTO O EN POLVO	-	-	4.554	-
64029993	LOS DEMÁS CALZADOS PARA MUJER	12.014	5.729	4.543	-20,7
7134000	LENTEJAS SECAS DESV., AUNQUE	5.809	3.264	4.519	38,4
32041700	COLORANTES PIGMENTARIOS Y PREP	6.886	3.826	4.517	18,1
84859010	AROS DE OBTURACIÓN, RETENES	6.856	3.979	4.466	12,2
84501121	MÁQUINAS LAVAR ROPA AUTOM. C/TA	5.503	3.435	4.440	29,3
85175010	MODEMS PARA MAQ. PROCESADORAS D	11.960	7.012	4.430	-36,8
84831090	LOS DEMÁS ARBOLES DE TRANSMISI	5.514	2.935	4.423	50,7
72193300	PROD. ACERO INOXIDABLE, A>=A6	5.125	2.322	4.364	87,9
27101930	COMBUSTIBLE PARA MOTORES A REA	5.830	5.827	4.363	-25,1
39095000	POLIURETANOS EN FORMAS PRIMARI	7.493	4.632	4.356	-5,9
10030000	CEBADA	7.303	4.700	4.346	-7,5
35051000	DEXTRINA Y DEMÁS ALMIDONES Y F	5.595	3.582	4.344	21,3
28365000	CARBONATO DE CALCIO	5.975	3.317	4.338	30,8
87043190	LOS DEMÁS CHASSIS P/ VEH. M.ÉM	6.664	2.886	4.298	48,9
73061000	TUBOS HUECOS, DE HE O ACERO, P/	7.767	3.883	4.284	10,3
69021000	LADRILLOS Y SIMIL. CERÁMICOS P/	2.323	941	4.284	+
84136000	LAS DEMÁS BOMBAS VOLUMÉTRICAS	7.093	3.708	4.262	15,0
85030090	LAS DEMÁS PARTES IDENTIFIC. DE	6.339	3.196	4.260	33,3
38081090	LOS DEMÁS INSECTICIDAS ACOND.	10.636	4.861	4.255	-12,5
29291010	2,4-DISOCIANATO DE TOLUENO (TD	6.323	3.927	4.255	8,4
84859090	LAS DEMÁS PART. MAQ. O APAR. S/	7.600	4.478	4.231	-5,5
84418000	LAS DEMÁS MAQ. Y APAR. P/TRAB.	6.812	4.958	4.209	-15,1
85231300	CINTAS MAGNÉTICAS, DE ANCHURA	6.701	4.071	4.205	3,3
39235090	TAPONES, CAPSULAS Y DEMÁS DISP	5.493	2.273	4.197	84,6
32151191	LAS DEMÁS TINTAS NEGRAS PARA I	6.235	2.818	4.194	48,8
38151900	LOS DEMÁS CATALIZADORES SOBRE	13.481	9.224	4.169	-54,8
85022000	GRUPOS ELECTRÓG. MOTOR EMBOLO,	838	556	4.161	+
62029310	CASACAS, DE FIBRAS SINTET. OA	3.405	3.071	4.147	35,1
33059090	LAS DEMÁS PREPARACIONES CAPILA	6.696	3.791	4.134	9,1
39023000	COPOLÍMEROS DE PROPILENO, EN F	5.370	2.412	4.130	71,2
71151000	CATALIZADORES EN FORMA DE TELA	6.080	4.182	4.116	-1,6
84501112	MÁQUINAS LAVAR ROPA AUTOM. C/TA	5.518	3.661	4.112	12,3
85091010	ASPIRADORAS, CON MOTOR ELECTRI	6.928	4.134	4.093	-1,0
73021000	CARRILES (RIELES) DE FUNDICIÓN	2.107	1.053	4.089	+
84833020	BUJES SIN LOS RODAMIENTOS INCO	5.089	2.648	4.088	54,4
29071100	FENOL (HIDROXIBENCENO) Y SUS S	4.651	2.226	4.087	83,6
39233040	PREFORMAS DE POLITEREFTALATO D	7.556	3.726	4.066	9,1
73064000	LOS DEMÁS TUBOS Y PERF. HUECOS,	4.543	2.822	4.064	44,0
39202010	LAS DEMÁS PLACAS DE POLÍMEROS	8.381	5.590	4.045	-27,6
85353029	INTERRUPTORES PARA UNA TENSIÓN	11.719	2.952	4.038	36,8
34039900	LAS DEMÁS PREP. LUBRICANTES, A	4.362	2.529	4.037	59,6
62019211	CASACA PARA HOMBRES, DE ALGODÓ	4.040	3.320	4.035	21,5
90183910	CATÉTERES	5.675	2.706	4.031	49,0
22071000	ALCOHOL ETÍLICO SIN DESNAT., G	5.673	3.358	4.024	19,8
62092000	PRENDAS Y COMPLEMENTOS DE VEST	5.443	3.122	4.020	28,8
90091200	FOTOCOPIADORAS ELECTROSTÁTICAS	7.246	3.517	4.018	14,3
85433090	LAS DEMÁS MAQ. Y APAR. GALVANOTE	2.866	26	4.010	+
85178090	LOS DEMÁS APARATOS DE TELEFONÍ	9.502	5.670	4.004	-29,4
91021100	RELOJ PULSERA, PILAS, INDICADO	8.337	4.164	3.993	-4,1
30066000	PREP. QUÍM. ANTICONG. BASE HOR	7.856	4.776	3.987	-16,5

(*) La selección corresponde a los 600 productos principales ordenados por monto para el período enero-julio 2003.

(+) Variación igual o superior a 1.000%.

PRINCIPALES PRODUCTOS EXPORTADOS POR CHILE (*)
(Miles de US\$ fob)

(Continuación)

Código	Producto	2002	ENERO-JULIO		
			2002	2003	%Var 03/02
28273920	CLORURO DE COBRE (CUPROSO)	2.283	1.321	1.708	29,3
22042119	LOS DEMÁS VINOS BLANCOS CON DE	3.861	2.437	1.698	-30,3
2072710	PECHUGAS DE PAVO TROZADAS, CON	2.285	1.598	1.692	5,8
41015000	CUEROS Y PIEL. ENT. BRUTO, BOVIN	1.617	951	1.676	76,2
84714190	LOS DEMÁS COMPUTADORES DIGIT.	2.819	1.650	1.666	1,0
84295110	CARGADORAS FRONTALES	434	182	1.661	+
20096110	JUGO DE UVA SIN FERMENTAR, DE	114	103	1.660	+
33030000	PERFUMES Y AGUAS DE TOCADOR	3.673	2.368	1.650	-30,3
44089020	HOJAS PARA CHAPADO Y CONTRACHA	3.160	1.976	1.650	-16,5
44012219	MADERA EN PLAQUITA O PARTÍCULA	5	-	1.645	-
85179090	LAS DEMÁS PARTAPAR. ELECT. TELE	852	408	1.643	+
94036090	LOS DEMÁS MUEBLES DE MADERA	3.005	1.411	1.641	16,3
33049990	LAS DEMÁS PREPARACIONES DE BEL	2.637	1.479	1.636	10,6
12099170	SEMILLAS DE BROCOLI PARA SIEMB	1.440	917	1.635	78,3
38081010	INSECTICIDAS ACOND. VTA. PORM	2.204	995	1.633	64,1
28299010	YODATO DE POTASIO	3.863	2.270	1.631	-28,1
20086019	LAS DEMÁS CEREZAS CONSERVADAS	2.932	2.126	1.615	-24,1
12149010	ALTRAMUCES O LUPINOS	963	403	1.610	+
24011020	TABACO SIN DESVENARO DESNERVA	2	-	1.600	-
73089000	LAS DEMÁS CONSTRUCC. Y SUS PART	4.369	2.600	1.598	-38,5
28070000	ÁCIDO SULFÚRICO: OLEUM	2.132	892	1.587	77,9
55151120	LOS DEMÁS TEJIDOS F.DISCONT.PO	1.968	1.423	1.564	9,9
72299000	ALAMBRE DE LOS DEMÁS ACEROS AL	1.846	1.134	1.561	37,6
16051012	JAIBAS CONSERVADAS CONGELADAS	3.460	2.014	1.552	-22,9
89019092	LOS DEMÁS BARCOS GRANELEROS	-	-	1.550	-
10190111	CABALLOS DE CARRERA VIVOS	2.427	1.647	1.547	-6,1
2044210	PALETA DE OVINO SIN DESHUESAR,	1.090	736	1.543	+
3049061	TROZOS DE TRUCHA	2.010	1.030	1.536	49,0
19019011	DULCE DE LECHE (MANJAR), CONT.	3.960	2.059	1.535	-25,4
3042099	LOS DEMÁS FILETES DE PESCADO,	3.909	2.773	1.524	-45,0
35040090	LAS DEMÁS PEPTONAS Y DERIV. Y	2.012	1.062	1.519	43,0
48059100	LOS DEMÁS PAPEL. Y CARTÓN, RO	790	394	1.517	+
28419010	PERRENATO DE AMONIO	1.101	275	1.512	+
17041090	LOS DEMÁS CHICLES Y GOMAS DE M	2.707	1.595	1.502	-5,8
89019019	LOS DEMÁS BARCOS TRANPTE.MERCA	2.771	2.771	1.500	-45,9
94039020	RESPALDOS PARA CAMAS	3.255	1.993	1.500	-24,8
16059030	MACHAS PREPARADAS O CONSERVADA	164	129	1.496	+
30045010	LOS DEMÁS MEDIC. CON VITAMINAS	2.195	1.394	1.496	7,3
3042080	FILETES DE CONGRIO CONGELADOS	3.501	2.442	1.493	-38,9
38249049	LAS DEMÁS PREPARACIONES PARA L	3.111	1.885	1.485	-21,2
20059010	PIMIENTOS PREPARADOS O CONSERV	1.160	704	1.477	+
28331100	SULFATO DE DISODIO	2.931	1.943	1.474	-24,2
48030010	PAPEL DEL TIPO UTILIZADO PARA	1.241	248	1.465	+
3026951	REINETA ENTERA FR. O REFR., EX	3.728	2.544	1.465	-42,4
3049045	LAS DEMÁS CARNES DE MERLUZA DE	1.655	1.240	1.463	18,0
15159010	ACEITE DE ROSA MOSQUETA Y SUS	1.164	647	1.443	+
28332500	SULFATO DE COBRE	2.226	1.307	1.442	10,3
84314390	LAS DEMÁS PARTES MÁQ.PERFORACI	1.525	725	1.439	98,6
70052190	LOS DEMÁS VIDRIOS SI ARMAR, COLO	1.753	955	1.435	50,3
84798990	LAS DEMÁS MÁQUINAS Y APAR. MEC	1.536	1.206	1.433	18,8
2071430	DESPOJOS DE GALLO O GALLINA,	1.106	648	1.428	+
19021990	LAS DEMÁS PASTAS ALIMENTICIAS	2.416	1.303	1.423	9,3

(*) La selección corresponde a los 600 productos principales ordenados por monto para el período enero-julio 2003.

(+) Variación igual o superior a 1.000%.

PRINCIPALES PRODUCTOS IMPORTADOS POR CHILE (*)
(Miles de US\$ cif)

(Continuación)

Código	Producto	2002	ENERO-JULIO		
			2002	2003	%Var 03/02
84099190	LAS DEMÁS PART. IDENTIF. COMO	6.750	3.791	3.979	5,0
84059000	PARTES DE GENERADORES DE GASES	144	109	3.969	+
84439000	PARTES DE MÁQUINAS Y APARATOS	5.327	3.080	3.967	28,8
25070000	CAOLIN Y DEMÁS ARCILLAS CAOLIN	5.064	3.408	3.962	16,3
85311090	LOS DEMÁS AVISADOR. ELECT.PROT	7.938	4.316	3.952	-8,4
48092010	PAPEL AUTOCOPIA, EN ROLLOS U H	7.108	4.901	3.950	-19,4
85016490	GENERADORES DE CORR. ALT., DE	14.766	7.396	3.949	-46,6
62046210	PANTALONES DE ALGODÓN MEZCLIL	5.747	3.233	3.945	22,0
84833010	COJINETES SIN LOS RODAMIENTOS	5.833	3.414	3.937	15,3
84281091	ASCENSORES CON CABINA Y CONTRA	6.261	4.257	3.933	-7,6
62063000	CAMISAS, BLUSAS Y CAMISERAS DE	6.107	3.175	3.919	23,4
85173010	CENTRALES DE COMPUTACION AUTOM	10.633	2.997	3.916	30,7
37079010	POLVO IMPRESOR PARA FOTOCOPIAD	6.440	3.787	3.906	3,1
84148010	TURBOCARGADORES Y SUPERCARGADO	5.628	2.418	3.898	61,2
61091012	T-SHIRTS Y CAMISetas PUNTO ALG	10.280	3.942	3.894	-1,2
29242910	ASPARTAME; (N_L_ALFA-ASPARTIL-	6.042	3.414	3.863	13,1
90185000	LOS DEMÁS INSTRUMENTOS Y APARA	4.909	2.160	3.861	78,7
27101964	GRASAS LUBRICANTES	5.148	3.212	3.859	20,1
39039010	POLIESTIRENO DE ALTO IMPACTO,	6.416	3.731	3.855	3,3
84179000	PARTES DE HORNOS INDUSTRIALES	3.137	1.854	3.852	+
73063000	TUBOS Y PERIF. HUECO HE, SOLD. SE	6.932	4.609	3.843	-16,6
84716090	LAS DEMÁS U ENTRADA Y SALIDA,	7.593	4.394	3.840	-12,6
95069110	ARTICULOS Y MATERIAL P. CULTUR	7.807	4.031	3.810	-5,5
20041000	PATATAS PREP. O CONSERV. (EXC.	6.527	3.625	3.790	4,5
35079090	LAS DEMÁS ENZIMAS Y PREPARACIO	5.845	4.065	3.786	-6,9
33029010	LAS DEMÁS MEZCLAS SUST. ODORIF	6.054	4.250	3.782	-11,0
62019311	CASACA PARA HOMBRES, DE FIBRAS	3.918	3.205	3.782	18,0
84193900	LOS DEMÁS SECADORES.	8.194	4.098	3.760	-8,3
76149000	LOS DEMÁS CABLES, TRENZAS Y SIM	16.146	10.532	3.754	-64,4
84431100	MÁQUINAS Y APAR. DE IMPRIMIR,	6.374	5.183	3.750	-27,6
37011000	PLACAS Y PELICULAS PLANAS, PAR	5.835	3.165	3.744	18,3
84223010	MÁQUINAS LLENAR, CERRAR, TAPAR	8.248	4.277	3.740	-12,5
84289000	LAS DEMÁS MÁQ. Y APAR. ELEVACIÓN	5.590	3.411	3.734	9,5
95039090	LOS DEMÁS JUGUETES	9.451	4.742	3.733	-21,3
84716022	LAS DEMÁS IMPRESORAS LÁSER	8.169	5.281	3.716	-29,6
32151991	LAS DEMÁS TINTAS P/IMPRESORA	8.425	5.075	3.710	-26,9
96032100	CEPILLOS DE DIENTES, INCLUSO P	4.767	2.807	3.708	32,1
84073400	MOTOR EMBOLO (PISTON) ALTERNAT	12.410	8.472	3.707	-56,2
48115900	LOS DEMÁS PAPEL. Y CARTON. REC	4.109	1.802	3.706	+
72091700	P. PLANOS HE S/ALEAR, EN ROLL,	2.856	2.642	3.681	39,3
62029200	ANORAK, CAZADORAS Y SIMIL., DE	3.670	2.708	3.675	35,7
27101992	SOLVENTES MEZCLAS HIDROCAR. PA	5.306	2.463	3.668	48,9
27101190	LOS DEMÁS ACEITES LÍQUIDOS (LI	7.445	2.128	3.663	72,1
87163990	LOS DEMÁS REMOLQUES Y SEMIRREM	1.985	819	3.657	+
39204900	LAS DEMÁS PLACAS DE POLÍMEROS	5.319	3.224	3.652	13,3
86090000	CONTENEDORES EQUIPADOS P/UNO O	5.003	2.302	3.649	58,5
84435100	MÁQUINAS PARA IMPRIMIR POR CHO	3.083	1.340	3.646	+
38083093	REGULADOR CRECMTO PLANTAS ACO	3.588	3.126	3.641	16,5
39072020	POLIÉTER-POLIOLES, EN FORMAS P	5.971	3.917	3.634	-7,2
84841000	JUNTAS O EMPAQUETADURAS METALO	5.542	2.928	3.633	24,1
84807100	MOLDES P/CAUCHO O PLAST, PMOL	6.230	3.039	3.627	19,1
33059010	TINTURAS CAPILARES	6.975	4.560	3.623	-20,5

1293

PRINCIPALES PRODUCTOS EXPORTADOS POR CHILE (*)
(Miles de US\$ fob)

(Continuación)

Código	Producto	2002	ENERO-JULIO		
			2002	2003	%Var 03/02
8109010	CAQUIS FRESCOS	1.423	1.419	1.418	-0,1
49029090	LAS DEMÁS PUBL. PERIÓDICAS, IM	2.977	2.102	1.402	-33,3
8051000	NARANJAS FRESCAS O SECAS	3.708	578	1.392	+
22030000	CERVEZA DE MALTA	1.319	566	1.388	+
38249099	LOS DEMÁS PROD. QUÍMICOS O PRE	2.208	1.329	1.385	4,2
51121911	LOS DEMÁS TEJ. LANA PEIN, CONT	1.725	702	1.384	97,2
44160010	BARRILES, CUBAS, TINAS Y TINAJ	1.969	1.385	1.380	-0,3
49019110	ENCICLOPEDIAS, INCLUSO EN FASC	1.592	1.372	1.379	0,5
84314990	LAS DEMÁS PART. DE MÁQ. O APA	1.106	641	1.378	+
44160020	DUELAS DE MADERA	690	248	1.369	+
87019019	LOS DEMÁS TRACTORES DE RUEDAS	-	-	1.369	-
3037919	LAS DEMÁS MEROS CONG., EXCLUID	221	210	1.366	+
55093200	HIL.C/FIBRA DISC. ACRÍLO.MODA	2.091	1.718	1.362	-20,7
39241000	VAJILLA Y DEMÁS ARTÍCULOS PARA	1.753	961	1.356	41,2
94035090	LOS DEMÁS MUEBLES MADERA TIPO	3.695	2.373	1.349	-43,1
49019939	LOS DEMÁS LIBROS DE LITERATURA	1.506	784	1.348	71,9
44113100	TABLEROS FIBRAS DENS. >0.35 <=	6.024	4.903	1.347	-72,5
2064990	LOS DEMÁS DESPOJOS COMESTIBLES	2.189	1.529	1.345	-12,0
69109050	FREGADEROS, LAVABOS Y PEDESTAL	2.358	1.314	1.337	1,7
48103200	PAPEL Y CARTÓN KRAFT, EXC. PIF	931	124	1.337	+
44189090	TABLEROS CELULARES Y DEMÁS OBR	729	407	1.337	+
16051027	CENTOLLÓN CONSERVADO CONGELADO	3.130	1.739	1.322	-24,0
20081900	LOS DEMÁS C.CÁSCARA Y SEMILLA	2.359	1.269	1.313	3,4
12091000	SEMILLA DE REMOLACHA AZUCARERA	660	518	1.305	+
12122050	ALGA LUGA LUGA, FR. O SEC., IN	665	661	1.305	97,4
73239900	LOS DEMÁS ART.USO DOMESTICO Y	2.402	1.534	1.303	-15,1
85092000	ENCERADORAS DE PISO, CON MOTOR	2.956	2.065	1.296	-37,3
21013000	ACHICORIA TOSTADA Y DEMÁS SUCE	1.924	998	1.293	29,6
55093100	HIL.C/FIBRA DISC. ACRÍLO.MODA	1.374	626	1.291	+
29151210	FORMATO DE SODIO	1.649	952	1.288	35,3
35069120	LOS DEMÁS ADFESIVOS DE POLÍMER	1.885	812	1.286	58,4
18069090	LOS DEMÁS CHOCOLATES Y PREP.A	1.849	1.257	1.286	2,3
58071010	ETIQUETAS TEJIDAS	2.116	1.064	1.279	20,2
12099120	SEMILLAS DE LECHUGA PARA SIEMB	807	707	1.263	78,7
48181010	PAPEL HIGIÉNICO, ACONDICIONADO	1.070	437	1.263	+
19059090	HOSTIAS, SELLOS PARA MEDIC., Y	1.845	388	1.260	+
20086011	CEREZAS MARRASQUINO CONSERVADA	5.018	3.181	1.258	-60,4
82071390	LOS DEMÁS ÚTILES P/PERFORAC.O	910	227	1.255	+
49111090	LOS DEMÁS IMPRESOS PUBLICITARI	1.953	1.033	1.252	21,2
7104000	MAÍZ DULCE, INCLUSO COCIDO, CO	1.500	1.039	1.252	20,5
2090020	TOCINO Y GRASA DE CERDO O AVE	1.512	919	1.250	36,0
55151130	LOS DEMÁS TEJ. FDISCONT.POLIÉ	1.722	1.014	1.244	22,7
49019920	LOS DEMÁS LIBROS ACADÉMICOS, C	1.378	661	1.241	87,7
74199919	LOS DEMÁS COSPELES DE COBRE	3.199	1.939	1.236	-36,2
3061423	CENTOLLÓN CONGELADO	3.321	2.126	1.232	-42,1
94017910	LAS DEMÁS SILLAS, CON ARMAZÓN	584	139	1.230	+
48041110	LOS DEMÁS PAPELES CRUDOS PARA	2.055	285	1.218	+
16041500	CABALLAS ENTERAS O EN TROZOS,	1.379	458	1.215	+
85445910	LOS DEMÁS CONDUCTORES ELECTR.	2.280	1.675	1.211	-27,7
8119060	UVAS, SIN COCERO O COCIDAS, CON	1.430	1.233	1.210	-1,9
44219010	PALITOS PARA DULCES Y FELDADOS	1.748	1.048	1.203	14,9
16052011	CAMARÓN NAILON CONSERV. EN REC	1.755	1.427	1.203	-15,7

PRINCIPALES PRODUCTOS IMPORTADOS POR CHILE (*)
(Miles de US\$ cif)

(Continuación)

Código	Producto	2002	ENERO-JULIO		
			2002	2003	%Var 03/02
85243990	LOS DEMÁS DISCOS LASER GRABADO	4.026	1.844	3.610	95,8
90181200	APARATOS DE DIAGNÓSTICO POR EX	4.936	2.143	3.605	68,2
39201020	LAS DEMÁS PLACAS DE POLÍMEROS	7.258	5.233	3.596	-31,3
69089012	BALDOSAS DE GRES, DE LADO MAYO	5.513	2.748	3.596	30,9
35069120	LOS DEMÁS ADHESIVOS DE POLÍMER	4.491	2.618	3.592	37,2
85042310	TRANSF. DE DIELECT. LÍQ., DE P	5.410	4.892	3.588	-26,7
85162900	LOS DEMÁS APAR. ELECTR. P/CALE	4.593	3.991	3.581	-10,3
85271300	LOS DEMÁS APAR.COMB.GRAB.O REP	6.115	3.009	3.578	18,9
85161010	CALENTADORES ELECTRICOS DE AGU	5.933	3.405	3.575	5,0
84122100	MOTORES HIDRÁULICOS CON MOVIMI	5.845	2.944	3.574	21,4
33074900	LAS DEMÁS PREPARACIONES DE PER	5.814	3.547	3.573	0,7
40222210	BOLSOS DE MANO CON LA SUP/EXTE	6.115	2.907	3.562	22,6
85365015	INTERRUPTORES TERMOMAGNÉTICOS	7.104	3.158	3.562	12,8
87088093	AMORTIGUADORES DE SUSP. DE VE	4.431	2.678	3.561	33,0
33029020	LAS DEMÁS MEZCLAS DE SUST. ODO	4.751	2.849	3.557	24,9
62064011	CAMISAS, BLUSAS, DE FIBRAS SIN	5.931	3.469	3.550	2,3
44071090	LAS DEMÁS MADERAS ASERRADAS DE	9.037	7.156	3.545	-50,5
94036090	LOS DEMÁS MUEBLES DE MADERA.	7.225	2.807	3.544	26,2
84849000	SURTIDOS JUNTAS DIST.COMPOSICI	5.704	3.281	3.536	7,8
82071390	LOS DEMÁS ÚTILES PERFORAC.O SO	6.941	4.279	3.534	-17,4
39171010	TRIPAS ARTIFICIALES DE CELULOS	5.648	3.768	3.530	-6,3
35030010	GELATINAS	6.039	3.693	3.524	-4,6
84778000	LAS DEMÁS MAQ.Y APAR.TRABAJAR	8.495	3.541	3.520	-0,6
29304000	METIONINA	4.334	2.742	3.515	28,2
84659900	LAS DEMÁS MAQ.HERR. P/TRABAJAR	5.093	2.359	3.512	48,9
84272016	MONTACARGA CARGA FRONTAL CMOT	12.010	8.115	3.512	-56,7
39173210	LOS DEMÁS TUBOS PLÁSTICOS, DE	6.421	4.151	3.503	-15,6
70109020	BOTELLAS DE VIDRIO PARA BEBIDA	1.844	584	3.484	+
94054090	LOS DEMÁS APARATOS ELECTRICOS	5.825	3.336	3.484	4,4
76169999	LAS DEMÁS MANUFACTURAS DE ALUM	5.842	3.150	3.475	10,3
84798200	MAQ. APAR. P/MEZCLAR, PULVERIZ	6.288	3.983	3.473	-12,8
10064000	ARROZ PARTIDO	2.355	1.131	3.465	+
69089090	LAS DEMÁS PLACAS Y BALDOSAS DE	4.056	2.112	3.445	63,1
69120020	VAJILLAS Y ART.USO DOMESTICO,	6.868	3.343	3.444	3,0
84368000	LAS DEMÁS MAQ.Y APAR. P/AGRICU	3.139	2.206	3.433	55,6
85122030	LOS DEMÁS APAR. ALUMBRADO O SE	6.100	3.367	3.433	2,0
84512100	MÁQUINAS DE SECAR, DE CAPACIDA	2.980	2.669	3.432	28,6
90268000	LOS DEMÁS INSTR. Y APAR. PARA	2.070	1.352	3.416	+
84399900	PARTES DE MAQ.Y APAR. P/FABR.	9.496	6.718	3.406	-49,3
84152000	EQUIPOS AIRE ACOND. PARA VEHIC	3.993	1.997	3.399	70,2
85283090	LOS DEMÁS VIDEOPROYECTORES	4.844	2.602	3.394	30,5
90099910	LAS DEMÁS PARTES Y ACCES. DE F	4.636	2.521	3.394	34,6
25231000	CEMENTOS SIN PULVERIZAR (CLÍNK	8.737	5.049	3.388	-32,9
85392290	LAS DEMÁS LÁMPARAS INCANDESC.	5.108	2.843	3.378	18,8
37025410	LAS DEMÁS PEL. FOTOG.COLOR ANC	7.446	3.812	3.371	-11,6
25199090	LAS DEMÁS MAGNESITAS/MAGNESIA	6.690	2.992	3.365	12,5
48092090	LOS DEMÁS PAPELES AUTOCOPIA, I	5.407	3.090	3.362	8,8
18040000	MANTECA, GRASA Y ACEITE DE CAC	5.384	3.290	3.360	2,1
37079090	LAS DEMÁS PREP. QUÍMICAS USO F	4.779	2.445	3.360	37,4
62019321	PARKAS PARA HOMBRES, DE FIBRAS	2.922	2.343	3.353	43,1
33049990	LAS DEMÁS PREPARACIONES DE BEL	5.761	3.696	3.349	-9,4
48041910	LOS DEMÁS PAPELES PARA CARAS (5.607	3.525	3.337	-5,3

(*) La selección corresponde a los 600 productos principales ordenados por monto para el período enero-julio 2003.

(+) Variación igual o superior a 1.000%.

PRINCIPALES PRODUCTOS EXPORTADOS POR CHILE (*)
(Miles de US\$ fob)

(Continuación)

Código	Producto	2002	ENERO-JULIO		
			2002	2003	%Var 03/02
16051022	CENTOLLA CONSERVADA EN RECIPIE	2.935	1.124	1.194	6,2
2071424	ALAS DE GALLO O GALLINA, SIN D	1.360	1.102	1.194	8,4
18063110	CHOCOLATES RELLENOS CON PASTAS	2.866	1.961	1.188	-39,4
84282000	APARATOS ELEVADORES O TRANSPOR	956	848	1.188	40,1
4069090	LOS DEMÁS QUESOS.	766	336	1.187	+
62034100	PANTALONES LARGOS C/PETO Y SHO	2.027	1.270	1.186	-6,6
27101190	LOS DEMÁS ACEITES LIVIANOS (LI	588	-	1.186	-
39079100	LOS DEMÁS POLIESTERES NO SATUR	2.077	1.151	1.185	3,0
3041041	FILETES DE MERLUZA COMÚN FRESC	2.143	1.496	1.174	-21,5
7108090	LAS DEMÁS HORTALIZAS, INCLUC	2.780	1.280	1.169	-8,6
12010010	HABAS DE SOJA, INCLUSO QUEBRAN	793	773	1.165	50,7
48182010	PAÑUELOS DE PASTA DE PAPEL	1.557	753	1.162	54,2
20021020	TOMATES EN TROZ., PREP. O CONS	245	155	1.161	+
74092100	CHAPAS Y TIRAS DE ALEAC. CU-ZN	295	80	1.151	+
62033990	CHAQUETAS (SACOS) DE DEMÁS MAT	473	416	1.144	+
84733090	LAS DEMÁS PARTES Y ACCESORIOS	1.197	579	1.133	95,7
70052920	LOS DEMÁS VIDRIOS SI ARMAR, VID	2.047	737	1.130	53,3
41071900	LOS DEMÁS CUEROS SEC. Y PIELES	2.061	1.200	1.127	-6,1
39199010	LAS DEMÁS PLACAS, PELÍC. A	1.216	1.094	1.127	3,0
39211200	LAS DEMÁS PLACAS, LÁMINAS Y TI	1.500	581	1.127	94,0
59032019	LAS DEMÁS TELAS IMPREGNADAS CO	1.738	994	1.126	13,3
7108030	SETAS Y DEMÁS HONGOS, INCLUSO	1.380	782	1.124	43,6
3049043	COCOCHAS DE MERLUZA	1.504	992	1.123	13,2
49111010	CATÁLOGOS COMERCIALES	1.617	617	1.108	79,7
2023020	CUARTOS TRASEROS DE BOVINOS, D	469	121	1.107	+
73211110	COCINAS DE COMBUSTIBLES GASEOS	1.867	951	1.107	16,4
94042990	LOS DEMÁS COLCHONES DE OTRAS M	917	669	1.104	65,1
44151010	CAJAS DE MADERA	2.237	995	1.103	10,9
39172100	TUBOS RÍGIDOS DE POLÍMEROS DE	647	461	1.103	+
84749010	PARTES COLADAS O MOLDEADAS, DE	4.679	2.330	1.100	-52,8
76072010	HOJAS Y TIRAS DEL G. COMPLEJO A	1.004	665	1.092	64,2
20098040	JUGO DE KIVI SIN FER. Y SIN A	1.172	928	1.088	17,2
3056300	ANCHOAS SALADAS, SIN SECAR NI	1.113	730	1.085	48,6
78060000	LAS DEMÁS MANUFACTURAS DE PLOM	992	468	1.082	+
36030030	CEBOS Y CÁPSULAS FULMINANTES	2.194	1.271	1.080	-15,0
20029090	LOS DEMÁS TOMATES PREP. O CONS	1.600	1.442	1.077	-25,3
7129030	TOMATES, INCL. EN TROZOS O ROD	2.120	1.242	1.076	-13,4
3026931	JUREL ENTERO FR. O REFR., EXCL	3.074	1.919	1.072	-44,1
20089910	UVA PREPARADA O CONSERVADA, IN	1.563	1.367	1.070	-21,7
72124000	PDTOS LAM. PLANOS DE FE O ACER	1.139	416	1.058	+
70099120	LOS DEMÁS ESPEJOS DE VIDRIO, S	1.315	718	1.055	46,9
84717010	UNIDADES DE MEMORIA DE DISCO	1.821	997	1.048	5,1
44113990	LOS DEMÁS TABLEROS FIBRAS DENS	3.001	2.570	1.045	-59,4
2064910	MANOS Y PATAS COMESTIBLES DE P	1.086	345	1.044	+
85179050	LAS DEMÁS PARTES, INCL. PLACA F	11	8	1.043	+
84463000	TELARES, PARA TEJIDOS DE ANCHU	753	602	1.042	73,0
8119040	KIWIS, SIN COCER O COCIDOS, CO	1.084	560	1.041	85,8
3055990	LOS DEMÁS PESCADOS SECOS, INCL	674	283	1.041	+
6031010	FLORES Y CAPULLOS DE LILIU M CO	2.276	1.601	1.037	-35,2
2044390	LAS DEMÁS CARNES DE OVINO DESH	698	570	1.035	81,5
20079921	PREPARACIONES DE PULPA DE ALBA	1.360	857	1.034	20,6
3071022	OSTRAS DEL PACÍFICO, CONGELADA	1.847	1.114	1.031	-7,5

(*) La selección corresponde a los 600 productos principales ordenados por monto para el período enero-julio 2003.

(+) Variación igual o superior a 1.000%.

PRINCIPALES PRODUCTOS IMPORTADOS POR CHILE (*)
(Miles de US\$ cif)

(Continuación)

Código	Producto	2002	ENERO-JULIO		
			2002	2003	%Var 03/02
11071000	MALTA (DE CEBADA U OTROS CEREA	5.352	1.304	3.335	+
48025610	LOS DEM. PESO >=40 <=150 G/M2,	3.505	1.141	3.331	+
64039112	BOTIN QUE CUBRA EL TOBILLO, PL	3.475	2.791	3.329	19,3
62034311	PANTALONES LARGOS, DE FIBRAS	6.919	3.565	3.317	-6,9
37013000	LAS DEMÁS PLACAS Y PELICULAS P	4.250	2.240	3.313	47,9
87089960	PARTES PARA SISTEMAS DIRECCIÓN	3.743	1.976	3.299	67,0
32141010	SELLADORES	7.000	4.317	3.298	-23,6
84181013	COMB. REFRIG. Y CONG. COMPRESIÓ	5.439	2.869	3.296	14,9
30049020	LOS DEMÁS MEDIC. P/VENTA AL P	4.984	3.023	3.284	8,6
39206290	LAS DEMÁS PLACAS DE POLI (TERE	4.598	2.995	3.280	9,5
56081110	REDES PARA LA PESCA, DE MATERI	4.596	2.032	3.277	61,2
40129030	BANDAS DE RODADURA	5.004	2.928	3.276	11,9
34021120	AGENTES ANIÓNICOS, LAURIL ÉTER	4.842	3.062	3.275	7,0
95034910	LOS DEMÁS JUGUETES REPRESENTEN	5.122	2.489	3.272	31,5
87041090	LOS DEMÁS VOLQUETES AUTOM. P/	38.734	22.669	3.267	-85,6
45049010	TAPONES DE CORCHO AGLOMERADO	3.189	1.631	3.265	+
48051100	PAPEL SEMIQUÍMICO PARA ACANALA	8.180	2.892	3.260	12,7
96081010	BOLIGRAFOS DESECHABLES	4.953	2.776	3.257	17,3
87053090	LOS DEMÁS CAMIONES DE BOMBEROS	2.295	2.276	3.240	42,4
84248900	LOS DEMÁS APAR. MECAN. P/PROYE	3.868	2.345	3.233	37,9
27011290	HULLA BITUMINOSA PARA OTROS US	-	-	3.232	-
90065900	LAS DEMÁS CÁMARAS FOTOGRAFICAS	6.031	2.290	3.231	41,1
22084010	RON	5.538	2.785	3.230	16,0
39100090	LAS DEMÁS SILICONAS EN FORMAS	4.537	2.539	3.214	26,6
34029010	PREPARACIONES TENSOACTIVAS EXC	9.088	7.249	3.209	-55,7
60063200	LOS DEMÁS TEJIDOS DE PUNTO, DE	3.483	2.791	3.202	14,7
76042900	BARRAS DE ALEACIONES DE ALUMIN	5.747	4.075	3.194	-21,6
84135000	LAS DEMÁS BOMBAS VOLUMETRICAS	5.032	3.016	3.189	5,7
85111000	BUJIAS DE ENCENDIDO P/MOT. ENC	5.827	3.528	3.187	-9,7
55020011	MECHAS PARA FABRICAR FILTROS D	5.124	3.365	3.186	-5,3
29291020	DISOCIANATO DE 4,4-DIFENILMETA	5.017	2.788	3.186	14,3
85422190	LOS DEMÁS CIRCUITOS INTEGRADOS	6.653	3.848	3.185	-17,2
72193400	PROD. ACERO INOXIDABLE, A3-A6	4.375	2.603	3.184	22,4
84131100	BOMBAS DISTRIBUCION CARBURANTE	3.663	2.255	3.183	41,2
84181019	LAS DEMÁS COMB. REFRIG. Y CONGE	4.862	2.596	3.167	22,0
90184900	LOS DEMÁS INSTRUMENTOS Y APARA	4.754	2.815	3.163	12,4
29153200	ACETATO DE VINILO	4.017	2.675	3.161	18,2
84291110	TOPADORAS FRONTALES (BULLDOZE	9.941	3.168	3.147	-0,6
39209900	LAS DEMÁS PLACAS LAMINAS, HOJA	4.208	1.664	3.137	88,5
38123000	PREP. ANTIOXID. Y OTROS ESTAB	4.813	2.937	3.134	6,7
30043210	MEDIC. CON HORMONAS CORTICOSTE	7.835	4.842	3.133	-35,3
84144090	LOS DEMÁS COMPRESORES AIRE EN	3.895	2.881	3.130	8,6
64021920	CALZADO P/SOCCER, OTRO TIPO DE	2.797	1.620	3.128	93,1
90189099	PARTES Y ACC. DEMÁS APAR. E IN	4.393	2.501	3.118	24,7
34021390	LOS DEMÁS AGENTES DE SUP.ORGÁN	5.188	3.147	3.114	-1,1
87041010	VOLQUETES AUTOM. PIUSAR FUERA	3.024	575	3.112	+
64039193	LOS DEMÁS CALZADOS, PLANTILLA	2.122	1.581	3.111	96,8
85243910	LOS DEMÁS DISCOS LASER GRAB. P	6.530	2.931	3.093	5,5
84413000	MAQUINAS P/FABRICAR CAJA, TAMB	1.890	895	3.086	+
29181400	ÁCIDO CÍTRICO	5.331	3.272	3.082	-5,8
85393100	LAMPARAS Y TUBOS FLUORESCENTES	4.786	2.903	3.078	6,1
90279090	LOS DEMÁS MICROTOMOS; PARTES Y	6.093	3.393	3.070	-9,5

PRINCIPALES PRODUCTOS EXPORTADOS POR CHILE (*)
(Miles de US\$ fob)

(Continuación)

Código	Producto	2002	ENERO-JULIO		
			2002	2003	%Var 03/02
20029019	LOS DEMÁS PURÉS Y JUGOS DE TOM	2.048	1.521	1.017	-33,1
7129020	AJÍ, INCL. EN TROZOS O RODAJAS	1.784	1.349	1.016	-24,7
85421000	TARJETAS PROVISTAS DE UN CIRCU	2.410	1.514	1.013	-33,1
84314320	PARTES UNIDAD PERFORACIÓN O SO	2.344	924	1.010	9,2
96039090	ESCOBAMECAN. USO MANUAL, PINC	1.258	776	1.009	30,1
84118100	LAS DEMÁS TURBINAS DE GAS DE P	680	680	1.005	47,8
73084000	MAT. ANDAMIAJE, ENCOFRADO, APEO	1.002	743	1.003	35,0
84791000	MÁQ. Y APARAT. P. OBRAS PÚBLICAS	153	93	999	+
3032130	TROZOS DE TRUCHAS CONG., EXCLU	1.436	1.190	989	-16,9
39233090	LAS DEMÁS BOMBONAS, BOTELLAS,	895	54	989	+
28480010	FOSFUROS DE MAGNESIO, AUNQUE N	1.218	891	986	10,7
33012400	ACEITES ESENCIALES DE PIPERITA	603	603	986	63,6
34052000	ENCAUTICOS Y PREP. SIM. PARAC	1.168	350	979	+
25120000	HARINAS SILICEAS FÓSILES Y DEM	2.391	1.512	978	-35,3
39131020	ALGINATO DE SODIO, SUS SALES Y	1.958	1.123	976	-13,1
3049099	LAS DEMÁS CARNES DE PESCADO	2.224	1.452	974	-32,9
18063120	CHOCOLATES RELLENOS CON FRUTOS	2.362	1.233	974	-21,0
13021910	EXTRACTO DE QUILLAY	2.299	1.340	966	-27,9
39211300	LAS DEMÁS PLACAS, LÁMINAS Y TI	1.406	619	963	55,6
38081090	LOS DEMÁS INSECTICIDAS ACOND.	1.481	1.033	955	-7,6
27111900	LOS DEMÁS GASES DE PETRÓLEO E	755	755	953	26,2
49019999	LOS DEMÁS FOLLETOS E IMPRESOS	9.436	7.901	952	-87,9
52093200	TEJIDOS ALGODÓN, TEÑIDOS, CONT->	1.948	1.202	935	-22,2
3073900	MEJILLONES CONGELADOS, SECOS,	2.122	1.607	934	-41,9
19021910	ESPAGUETIS, SIN COCER, RELLENA	1.871	1.207	933	-22,7
3022911	TURBOTS ENT., FR. O REFR., EXCL	2.024	1.016	931	-8,3
48184010	TOALLAS HIGIÉNICAS DE PASTA DE	1.742	1.187	925	-22,1
8119010	ARÁNDANOS, SIN COCER O COC., C	631	439	925	+
	SUBTOTAL	16.443.290	9.892.152	11.177.421	13,0
	Resto de productos	1.027.570	595.040	470.547	-20,9
	Zona Franca	960.200	567.800	567.100	-0,1
	TOTAL EXPORTACIONES	18.431.059	11.054.992	12.215.068	10,5

PRINCIPALES PRODUCTOS IMPORTADOS POR CHILE (*)
(Miles de US\$ cif)

(Continuación)

Código	Producto	2002	ENERO-JULIO		
			2002	2003	%Var 03/02
85371040	APARATOS MANDO C/ MEMORIA PROGR	3.028	1.911	3.063	60,3
39031910	POLIESTIRENO DE USO GENERAL (C	5.220	2.788	3.024	8,5
76042100	PERFILES HUECOS, DE ALEACIONES	5.190	3.797	3.017	-20,5
30021010	ANTISUEROS (SUEROS CON ANTICUE	3.758	2.081	2.998	44,1
55131100	TEJ. FDISC. POLIÉS. C<85% PCR	5.992	3.241	2.996	-7,6
39259000	LOS DEMÁS ART. PARA LA CONSTRU	3.591	2.195	2.996	36,5
21061010	CONCENTRADOS DE PROTEÍNAS	5.887	3.886	2.993	-23,0
73182400	PASADORES, CLAVIJAS Y CHAVETAS	4.050	2.407	2.988	24,2
94039090	LAS DEMÁS PARTES P/ MUEBLES DE	7.962	4.879	2.982	-38,9
30061000	CATGUTS, LAMINARIAS, HEMOSTAT	4.903	2.835	2.979	5,1
90329000	PARTES Y ACC. INSTR. Y APAR. R	3.785	2.000	2.968	48,4
62113300	LAS DEMÁS PRENDAS DE VESTIRHO	4.544	2.623	2.967	13,1
42032900	LOS DEMÁS GUANTES MITONES Y M	5.136	3.084	2.965	-3,8
29339990	LOS DEMÁS COMP. HETEROCÍCLICOS	4.048	2.707	2.962	9,4
87043119	LOS DEMÁS FURGON, M ÉMBOLO, E.	4.552	1.902	2.954	55,4
85372090	LOS DEMÁS SOPORTES PARA UNA TE	5.570	3.391	2.954	-12,9
87087090	PARTES Y ACCESORIOS RUEDAS VEH	5.166	3.323	2.953	-11,1
84435900	LAS DEMÁS MÁQUINAS Y APARATOS	4.145	1.984	2.951	48,8
39199020	LAS DEMÁS PLACAS, LÁMINAS, PEL	3.772	1.969	2.948	49,8
37032000	LOS DEMÁS PAPEL, CARTON Y TEXT	7.441	3.929	2.947	-25,0
27122000	PARAFINA CON UN CONT. DE ACEIT	6.324	3.641	2.945	-19,1
56031490	LAS DEMÁS TELAS SITEJER, DE FI	2.341	1.474	2.944	99,8
95021090	LOS DEMÁS MUÑECAS (OS), INCL. V	6.765	2.605	2.926	12,3
85232011	DISCO MAG. S/ GRABARRIG. C/ REV.	2.449	2.071	2.926	41,3
39262000	PRENDAS Y COMPLEM. DE VESTIR (4.691	3.339	2.925	-12,4
73079900	LOS DEMÁS ACCESORIOS TUBERIA,	5.366	3.463	2.906	-16,1
68042220	LAS DEMÁS MUELAS DE ABRASIVOS	5.475	3.384	2.905	-14,1
48025710	LOS DEMÁS PAPELES, PESO >=40<=	4.218	1.827	2.902	58,8
	SUBTOTAL	9.551.334	5.455.901	6.609.940	21,2
	Resto de productos	6.637.187	3.708.567	3.795.799	2,4
	Zona Franca	979.977	545.765	664.400	21,7
	TOTAL IMPORTACIONES	17.168.498	9.710.233	11.070.139	14,0

(*) La selección corresponde a los 600 productos principales ordenados por monto para el período enero-julio 2003.

(+) Variación igual o superior a 1.000%.

INTERCAMBIO COMERCIAL CON LA UNIÓN EUROPEA (*)
2001 - ENE-JUN 2003
(Miles de US\$)

PAÍS	PERÍODO	EXPORTACIONES	IMPORTACIONES	SALDO BALANZA COMERCIAL
ALEMANIA	2001	514.376	689.424	-175.048
	2002	425.237	723.402	-298.165
	Ene-Jun 2002	216.542	377.058	-160.517
	Ene-Jun 2003	302.272	364.697	-62.424
AUSTRIA	2001	13.474	40.538	-27.064
	2002	10.300	38.925	-28.624
	Ene-Jun 2002	4.394	20.396	-16.002
	Ene-Jun 2003	4.477	22.964	-18.487
BÉLGICA	2001	229.423	110.208	119.215
	2002	225.828	126.257	99.571
	Ene-Jun 2002	121.526	71.800	49.726
	Ene-Jun 2003	135.114	53.890	81.225
DINAMARCA	2001	56.549	65.940	-9.391
	2002	58.702	66.723	-8.021
	Ene-Jun 2002	26.454	34.128	-7.674
	Ene-Jun 2003	36.774	46.911	-10.136
ESPAÑA	2001	344.361	465.940	-121.579
	2002	359.365	417.194	-57.828
	Ene-Jun 2002	202.326	217.934	-15.608
	Ene-Jun 2003	226.415	211.394	15.021
FINLANDIA	2001	36.060	84.270	-48.210
	2002	51.089	106.823	-55.734
	Ene-Jun 2002	22.604	39.919	-17.315
	Ene-Jun 2003	30.299	191.329	-161.030
FRANCIA	2001	600.799	574.866	25.933
	2002	639.369	623.025	16.344
	Ene-Jun 2002	363.471	287.215	76.256
	Ene-Jun 2003	393.958	311.047	82.911
GRECIA	2001	41.515	5.074	36.441
	2002	65.037	10.390	54.648
	Ene-Jun 2002	42.903	7.725	35.178
	Ene-Jun 2003	41.022	1.222	39.800

(*) Las cifras de exportación incluyen los ajustes de los informes de variación del valor (IVV).

INTERCAMBIO COMERCIAL CON LA UNIÓN EUROPEA (*)
2001 - ENE-JUN 2003
(Miles de US\$)

(Continuación)

PAÍS	PERÍODO	EXPORTACIONES	IMPORTACIONES	SALDO BALANZA COMERCIAL
IRLANDA	2001	24.509	43.093	-18.585
	2002	30.073	39.107	-9.034
	Ene-Jun 2002	13.323	20.467	-7.144
	Ene-Jun 2003	15.618	19.455	-3.837
ITALIA	2001	800.323	435.810	364.514
	2002	864.235	354.567	509.668
	Ene-Jun 2002	461.888	187.447	274.441
	Ene-Jun 2003	475.045	196.349	278.696
LUXEMBURGO	2001	989	6.627	-5.638
	2002	61	13.065	-13.004
	Ene-Jun 2002	18	6.622	-6.604
	Ene-Jun 2003	359	7.907	-7.548
PAÍSES BAJOS	2001	527.938	106.037	421.901
	2002	539.819	100.283	439.536
	Ene-Jun 2002	326.809	46.614	280.195
	Ene-Jun 2003	404.361	47.616	356.744
PORTUGAL	2001	21.088	53.563	-32.476
	2002	16.546	46.398	-29.851
	Ene-Jun 2002	10.859	27.302	-16.443
	Ene-Jun 2003	15.210	29.506	-14.296
REINO UNIDO	2001	1.227.961	194.684	1.033.277
	2002	805.221	185.349	619.872
	Ene-Jun 2002	494.841	83.263	411.578
	Ene-Jun 2003	352.951	91.307	261.645
SUECIA	2001	80.186	181.999	-101.813
	2002	142.979	152.218	-9.238
	Ene-Jun 2002	76.231	85.988	-9.756
	Ene-Jun 2003	63.052	101.883	-38.831
TOTAL UNIÓN EUROPEA	2001	4.519.552	3.058.075	1.461.477
	2002	4.233.863	3.003.725	1.230.138
	Ene-Jun 2002	2.384.189	1.513.878	870.312
	Ene-Jun 2003	2.496.929	1.697.476	799.453

(*) Las cifras de exportación incluyen los ajustes de los informes de variación del valor (IVV).

PRINCIPALES PRODUCTOS EXPORTADOS A ALEMANIA

(Miles de US\$ fob)

CÓDIGO	DESCRIPCIÓN	2002	Ene-Jun 2002	Ene-Jun 2003	Abr-Jun 2002	Abr-Jun 2003
26030000	MINERALES DE COBRE Y SUS CONCENTRADOS	109.089	55.622	108.057	20.301	55.055
74031100	CÁTODOS Y SECCIONES DE CÁTODO, DE COBRE REFINADO	89.695	48.145	58.535	23.111	26.160
74031900	LOS DEMÁS COBRES REFINADOS	39.169	17.423	1.212	11.715	-
47032100	PASTA QUÍM.CONÍF. SULF.O SOSA,EXC. DISOLV., SEMIB	19.129	8.284	7.687	4.352	4.729
22042121	VINO CABERNET SAUVIGNON, CAPACIDAD <= A 2 L	11.253	4.830	6.338	2.451	2.496
3042041	FILETES DE MERLUZA COMÚN, CONGELADOS	9.896	5.814	4.353	4.020	2.275
23012013	HARINA DE PESCADO, CONT. PROT. >68% EN PESO, NO AL	9.737	7.738	1.123	4.007	-
3042052	FILETES DE SALMONES DEL ATLÁNTICO Y DANUBIO, CONGE	8.933	4.248	6.151	3.182	2.353
12119042	CASCARILLA DE MOSQUETA, INCL. CORTADA, QUEBR. O PU	7.448	3.177	5.057	1.530	4.238
47032900	PASTA QUÍM.NO CONÍF. SULF.O SOSA,EXC. DIS., SEMIB	7.133	2.672	1.593	1.563	1.181
8132000	CIRUELAS SECAS	6.766	2.642	4.243	1.180	1.658
22042991	LOS DEMÁS VINOS TINTOS	6.242	2.991	4.138	1.499	2.345
71069120	PLATA EN BRUTO, ALEADA	5.650	2.153	1.952	1.303	1.080
74040011	ÁNODOS GASTADOS; DESPERD. Y DESECHOS CONT. CU < 94	5.316	24	160	24	83
22042122	VINO MERLOT, CAPACIDAD <= A 2 L	5.148	2.223	3.860	912	1.464
74091100	CHAPAS Y TIRAS DE CU REF., ESPESOR > A 0.15 MM, EN	5.133	3.040	3.641	1.245	2.030
3042092	FILETES DE MERLUZA DE COLA, CONGELADOS	4.900	1.160	5.429	950	3.704
28369100	CARBONATO DE LITIO	4.459	1.662	3.601	723	2.029
4090000	MIEL NATURAL.	3.812	2.986	12.314	751	3.509
3049051	TROZOS DE SALMONES DEL PACÍFICO, ATLÁNTICO Y DANUB	3.377	2.297	986	855	451
8061010	UVA FRESCA, VARIEDAD THOMPSON SEEDLESS (SULTANINA)	2.264	2.244	2.539	697	723
16023110	TROZOS PREP., SAZONADOS O CONDIM. DE PAVO (GALLIP	2.138	1.888	3.170	1.284	1.903
8133000	MANZANAS SECAS	2.092	737	497	373	301
10051010	MAIZ (HÍBRIDOS) PARA SIEMBRA	1.886	1.886	1.253	535	674
22042112	VINO CHARDONNAY, CAPACIDAD <= A 2 L	1.653	740	1.018	366	446
8112020	FRAMBUESAS, SIN COCER O COC., CONG., INCL. CON EDU	1.627	1.627	1.460	832	613
3049092	LAS DEMÁS CARNES DE MERLUZA DE COLA	1.544	335	675	335	405
20098020	JUGO DE FRAMBUESA SIN FERM. Y SIN ALCOHOL, INCL. C	1.457	1.155	1.301	701	594
12093000	SEMILLAS DE PLANT. FERBÁCEAS USAD. POR SUS FLORES,	1.423	1.228	501	93	286
22042123	VINO TINTO MEZCLAS, CAPACIDAD <= A 2 L	1.345	215	700	124	227
22042129	LOS DEMÁS VINOS TINTOS CON DEN. DE ORIGEN CAPACIDA	1.276	684	1.033	259	476
3049053	LAS DEMÁS CARNES DE SALMONES DEL ATLÁNTICO Y DANUB	1.258	685	1.149	368	804
28480010	FOSFUROS DE MAGNESIO, AUNQUE NO SEAN DE CONSTITUCI	1.218	782	732	301	372
23012012	HARINA DE PESCADO, CONT. PROT. >= 66% EN PESO, NO A	-	-	9.572	-	6.588
88021210	HELICÓPTEROS DE PESO EN VACÍO >2000 K, CON CAP. <=	-	-	3.507	-	-
90258000	LOS DEMÁS INSTRUMENTOS, INCLUSO COMBINADOS ENTRE S	0	0	1.850	0	1.850
8061030	UVA FRESCA, VARIEDAD RED GLOBE	435	435	1.326	289	1.062
2071410	TROZOS Y DESPOJOS COMEST. DE GALLO O GALLINA, DESH	92	92	1.295	-	1.295
22042992	LOS DEMÁS VINOS BLANCOS	782	182	897	120	457
39202010	LAS DEMÁS PLACAS DE POLÍMEROS DE PROPILENO DENSIDA	95	-	896	-	632
8023210	NUECES DE NOGAL SIN CÁSCARA, FRESCAS O SECA, ENTER	959	329	887	329	887
16052011	CAMARÓN NAILON CONSERV. EN RECP. FERM. CERRADOS	1.014	712	871	455	239
28100020	ÁCIDOS BÓRICOS.	100	-	837	-	431
21012010	EXTRACTOS, ESENCIAS Y CONCENTRADOS A BASE DE TÉ	1.173	486	721	294	568
22042190	LOS DEMÁS VINOS CAPACIDAD <= A 2 L	1.021	278	704	86	357
74091900	LAS DEMÁS CHAPAS Y TIRAS DE CU REFINADO, ESPESOR >	987	414	630	335	369
SUBTOTAL		390.123	196.266	280.451	93.846	139.402
Otros Productos		35.114	20.276	21.821	9.862	12.118
TOTAL PAÍS		425.237	216.542	302.272	103.709	151.519

Se incluyen los 50 principales productos que hayan igualado o superado el US\$1.200.000 en el año 2002, o los US\$600.000 en periodo enero-junio 2003.

PRINCIPALES PRODUCTOS IMPORTADOS DESDE ALEMANIA

(Miles de US\$ cif)

CÓDIGO	DESCRIPCIÓN	2002	Ene-Jun 2002	Ene-Jun 2003	Abr-Jun 2002	Abr-Jun 2003
86011000	LOCOMOTORAS Y LOCOTRACTORES, DE FUENTE EXTERNA ELE	20.505	2	3.086	2	-
84798990	LAS DEMÁS MAQ. Y APAR. MECÁNICOS CON FUNCION PROPI	19.067	7.286	3.742	6.954	538
87032391	AUTOMÓVILES TURISMO, E.CHISPAM.PISTON, CIL >1500<	18.848	10.965	5.754	7.503	2.156
84264100	LAS DEMÁS MAQ. Y APAR., AUTOPROPULSADAS SOBRE NEU	14.913	3.877	1.567	1.545	-
32041910	BETA-CAROTENO Y OTRAS MATERIAS COLORANTES CAROTENO	13.749	4.320	15.571	1.392	9.364
30049010	LOS DEMÁS MEDIC. PARA VENTA AL POR MENOR, USO HUM	13.039	7.262	5.591	3.468	1.996
87042351	CHASSIS CAB.CAMIONES M.ÉMBOLO, ENC.COMPR.C.M>20 T	11.604	7.007	3.724	4.542	1.529
85141000	HORNOS DE RESISTENCIA (DE CALDEO INDIRECTO)	9.454	8.704	214	2.932	191
85372010	LOS DEMÁS SOPORTES PARA UNA TENSIÓN A>1000 Y <=72,	9.222	9.218	2.134	3.819	2.134
88021120	HELICÓPTEROS PESO EN VACÍO<=2000 KG, P/PASAJ.,CAP>	8.033	4.364	-	4.364	-
87032491	AUTOMÓVILES TURISMO, E.CHISPA M.PISTON, CIL >3000	6.883	3.205	3.421	1.909	1.418
73084000	MAT.ANDAMIJE, ENCOFRADO, APEO O APUNTMTO, FUND.,H	5.932	2.737	1.337	1.783	660
84742000	MÁQUINAS Y APARATOS PARA QUEBRANTAR, TRITURAR O PU	5.586	5.557	1.496	5.461	1.464
84431990	LAS DEMÁS MÁQUINAS Y APARATOS DE IMPRIMIR, OFFSET	4.730	2.238	710	2.238	699
84772000	MÁQUINAS EXTRUSORAS.	4.480	2.824	2.362	411	1.150
84212199	LOS DEMÁS FILTROS DEPURADORES DE AGUA	4.303	874	1.870	583	669
48101910	LOS DEMÁS PAPELES P/ FINES GRÁFICOS, CONT. DE FIBR	4.173	2.308	2.730	1.155	1.351
48092010	PAPEL AUTOCOPIA, EN ROLLOS U HOJAS, RECEPTOR Y EMI	4.158	2.476	1.901	983	660
40101100	CORREAS TRANSPORTADORAS DE CAUCHO, REFORZ. CON MET	4.076	2.541	740	2.192	603
84431100	MÁQUINAS Y APAR. DE IMPRIMIR, OFFSET, ALIMENTADAS	4.006	4.006	-	-	-
72254000	LOS DEMÁS PROD.LAM ACERO CALIENTE, S/ENROLLAR, ANC	3.955	2.634	1.755	980	1.032
38220000	REACTIVOS COMPUESTOS DE DIAGNOSTICO O DE LABORATOR	3.933	2.106	2.500	1.252	1.323
84148090	LAS DEMÁS BOMBAS Y COMPRESORES DE AIRE	3.840	680	857	219	408
38151900	LOS DEMÁS CATALIZADORES SOBRE SOPORTE.	3.460	3.371	113	2.204	88
38083011	HERBICIDAS ACOND. VTA POR MENOR ENV. DE HASTA 5 KN	3.357	2.776	1.891	2.776	1.868
84198910	AUTOCLAVES.	3.258	919	-	919	-
34021120	AGENTES ANIÓNICOS, LAURIL ÉTER SULFATO DE SODIO	3.182	1.831	1.762	1.135	796
90181300	APARATOS DE DIAGNÓSTICO DE VISUALIZ. POR RESONANCI	3.181	1.332	151	107	145
44111910	TABLEROS FIBRAS DEN. >0.8 G/CM3, C/ TRAB. MEC. Y R	3.142	752	910	633	72
90221410	LOS DEMÁS APAR. DE RADIACIONES, USO MÉDICO O QUIRÚ	3.074	1.659	241	1.004	107
84158200	LOS DEMÁS ACONDICIONADORES AIRE CON EQUIPO DE ENFR	3.058	2.874	153	2.708	81
85023930	LOS DEMÁS GRUPOS ELECTRÓGENOS, ACOND. POR TURBINAS	2.246	2.246	12.540	2.246	12.540
85252030	TELÉFONOS CELULARES	11	5	8.648	3	7.868
84391000	MAQUINAS Y APAR. PARA FAB.PASTA DE MAT. FIBROSAS C	129	-	8.473	-	8.152
84068190	LAS DEMÁS TURBINAS DE VAPOR DE POTENCIA > 40 MW	-	-	5.839	-	5.839
84283310	LOS DEMÁS AP.ELEVAD.O TRANSP., DE BANDA O CORREA P	1.350	1.274	4.743	2	3.077
84042000	CONDENSADORES PARA MAQUINAS DE VAPOR.	-	-	4.166	-	2.790
84195000	INTERCAMBIADORES DE CALOR.	818	286	3.127	221	1.345
84198990	LOS DEMÁS APAR. Y DISPOSITIVOS	1.615	1.248	2.800	657	2.431
10020000	CENTENO	2.497	-	2.468	-	1.107
84351010	MÁQUINAS Y APARATOS EMPLEADOS EN LA VINICULTURA	80	41	2.247	17	286
84021120	CALDERA VAPOR, ACUOTUB., C/PRODUCCIÓN VAPOR >100<=	36	-	2.158	-	4
84413000	MAQUINAS P/FABRICAR CAJA, TAMBORY SIMIL., EXC.POR	115	3	2.119	1	2.119
84388010	LAS DEMÁS MAQ. Y APAR.PREP PESCADOS, CRUSTÁCEOS Y	1.394	575	1.828	454	802
84799090	LAS DEMÁS PART.MAQ.Y APAR. MECÁN.C/FUNCIÓN PROPIA,	1.677	563	1.800	162	139
55013000	CABLES ACRÍLICOS O MODACRÍLICOS.	1.723	980	1.721	545	1.011
48101310	PAPEL P/ FINES GRÁFICOS, EN ROLLOS, CONT.FIBRAS <=	2.742	1.391	1.638	427	649
38083093	REGULADOR CRECMTO PLANTAS ACOND. VTA POR MENOR OT	1.249	1.004	1.604	1.004	1.600
90189080	LOS DEMÁS INSTR.Y APAR. MEDICINA, CIRUGÍA, ODONTOL	2.260	954	1.568	395	989
	SUBTOTAL	244.146	123.276	137.772	73.304	85.249
	Otros Productos	479.256	253.783	226.925	129.463	113.242
	TOTAL PAÍS	723.402	377.058	364.697	202.767	198.490

Se incluyen los 50 principales productos que hayan igualado o superado los US\$3.000.000 en el año 2002, o el US\$1.500.000 en período enero-junio de 2003.

PRINCIPALES PRODUCTOS EXPORTADOS A AUSTRIA

(Miles de US\$ fob)

CÓDIGO	DESCRIPCIÓN	2002	Ene-Jun 2002	Ene-Jun 2003	Abr-Jun 2002	Abr-Jun 2003
74091100	CHAPAS Y TIRAS DE CU REF., ESPESOR > A 0.15 MM, EN	5.479	2.614	1.754	1.316	788
26131010	CONCENTRADOS TOSTADOS DE MOLIBDENO	1.748	673	628	285	308
28419010	PERRENATO DE AMONIO	825	0	538	0	269
74091900	LAS DEMÁS CHAPAS Y TIRAS DE CU REFINADO, ESPESOR >	631	383	278	168	65
22042121	VINO CABERNET SAUVIGNON, CAPACIDAD <= A 2 L	546	291	331	114	100
74031100	CÁTODOS Y SECCIONES DE CÁTODO, DE COBRE REFINADO	279	0	0	0	0
22042122	VINO MERLOT, CAPACIDAD <= A 2 L	161	70	67	22	20
29054200	PENTAERITRITOL (PENTAERITRITA)	138	101	21	85	21
22042129	LOS DEMÁS VINOS TINTOS CON DEN. DE ORIGEN CAPACIDA	78	35	46	24	22
7123910	TRUFAS Y DEMÁS HONGOS, ENTEROS, SECOS	61	0	0	0	0
22042123	VINO TINTO MEZCLAS, CAPACIDAD <= A 2 L	54	30	41	25	9
28419090	LAS DEMÁS SALES DE LOS ÁCIDOS OXOMETÁLICOS	0	0	269	0	269
12092500	SEMILLA FORRAJERA DE BALLICO PARA SIEMBRA	0	0	77	0	0
84741090	MÁQUINAS Y APARATOS DE LAVAR	6	6	64	6	64
2072710	PECHUGAS DE PAVO TROZADAS, CONGELADAS	0	0	55	0	55
8119020	ALBARICOQUES, SIN COCER O COC., CONG., INCL. CON A	0	0	38	0	0
22042112	VINO CHARDONNAY, CAPACIDAD <= A 2 L	46	36	26	7	5
SUBTOTAL		10.053	4.239	4.233	2.053	1.995
Otros Productos		247	155	245	93	78
TOTAL PAÍS		10.300	4.394	4.477	2.145	2.073

Se incluyen los 50 principales productos que hayan igualado o superado los US\$50.000 en el año 2002, o los US\$25.000 en período enero-junio 2003.

PRINCIPALES PRODUCTOS IMPORTADOS DESDE AUSTRIA

(Miles de US\$ cif)

CÓDIGO	DESCRIPCIÓN	2002	Ene-Jun 2002	Ene-Jun 2003	Abr-Jun 2002	Abr-Jun 2003
84772000	MÁQUINAS EXTRUSORAS.	2.331	1.993	119	1.466	-
84771000	MÁQUINAS DE MOLDEAR POR INYECCIÓN.	2.149	376	194	204	-
84798990	LAS DEMÁS MAQ. Y APAR. MECÁNICOS CON FUNCION PROPI	1.315	1.306	-	1.306	-
87033390	LOS DEMÁS VEH. E. COMPRESIÓN, M. PISTON, CILINDRADA	1.169	1.140	29	679	-
55041000	FIBRAS RAYÓN VISCOOSA, S/CARDAR NI TRANSF. P/ LA HI	1.118	532	450	430	256
84286000	TELEFERICOS Y SUS MECANISMOS DE TRACCIÓN	1.082	31	-	-	-
30049010	LOS DEMÁS MEDIC. PARA VENTA AL POR MENOR, USO HUM	866	704	92	683	38
84779090	LAS DEMÁS MAQ. Y APAR. TRABAJAR CAUCHO O PLÁST. O SUS	816	161	540	56	85
48101310	PAPEL P/FINES GRÁFICOS, EN ROLLOS, CONT.FIBRAS <=	722	321	416	218	416
40092100	TUBOS CAUCHO VULC. S/ END., REFORZ. O COMB. C/ MET	605	362	36	213	-
84269100	LAS DEMÁS MAQ. Y APAR. PROYECTADOS P/MONTARLOS VEH.	595	337	456	89	261
84399900	PARTES DE MAQ. Y APAR. P/FABR. O ACABADO DE PAPELO	571	513	270	9	22
86040000	VEHICULOS MANTEN. O SS VÍA FÉRREA O SIMIL., INCL.	561	526	-	526	-
76071900	LAS DEMÁS HOJAS Y TIRAS DELG.AL, ESP.<=0.2 MM, S/S	520	437	253	123	119
84391000	MAQUINAS Y APAR. PARA FAB.PASTA DE MAT. FIBROSAS C	-	-	1.894	-	1.894
30021010	ANTISUEROS (SUEROS CON ANTICUERPOS), PARA USO HUMA	458	108	1.242	40	522
73152000	CADENAS ANTIDESLIZANTES, DE FUNDICION, DE HIERRO O	153	73	865	24	567
84799090	LAS DEMÁS PART.MAQ.Y APAR. MECÁN.C/FUNCIÓN PROPIA,	74	53	841	27	55
84193210	SECADORES, PARA LA MADERA	233	233	770	61	-
84021190	LAS DEMÁS CALDERA VAPOR, ACUOTUB, C/PRODUCCIÓN VAP	-	-	547	-	547
84553000	CILINDROS DE LAMINADORES.	191	-	541	-	86
84295990	LAS DEMÁS PALAS MEC., EXCAVAD.,CARGAD. Y PALAS CAR	-	-	487	-	487
85451100	ELECTRODOS DEL TIPO DE LOS UTILIZADOS EN HORNOS	150	-	436	-	436
84137000	LAS DEMÁS BOMBAS CENTRIFUGAS.	367	154	418	24	-
61082110	BRAGAS, DE PUNTO, DE ALGODÓN, PARA MUJERES	220	186	349	-	236
95043000	LOS DEMÁS JUEGOS ACTIV. C/MONEDAS, BILLETES BANCO,	181	-	348	-	105
84659910	TORNOS	155	155	258	155	258
SUBTOTAL		16.604	9.701	11.851	6.333	6.390
Otros Productos		22.321	10.695	11.112	6.128	5.392
TOTAL PAÍS		38.925	20.396	22.964	12.461	11.782

Se incluyen los 50 principales productos que hayan igualado o superado los US\$500.000 en el año 2002, o los US\$250.000 en período enero-junio de 2003.

PRINCIPALES PRODUCTOS EXPORTADOS A BÉLGICA

(Miles de US\$ fob)

CÓDIGO	DESCRIPCIÓN	2002	Ene-Jun 2002	Ene-Jun 2003	Abr-Jun 2002	Abr-Jun 2003
47032100	PASTA QUÍM.CONIF. SULF.O SOSA,EXC. DISOLV., SEMIB	35.740	22.230	14.608	15.595	8.765
74020010	COBRE PARA EL AFINO	34.432	21.068	13.227	6.375	6.197
28012000	YODO	33.068	15.420	20.986	6.017	11.183
26209920	LAS DEMÁS CENIZAS Y RESID. (EXC. DE SID.) CON PRIN	21.730	12.296	18.067	4.318	9.663
74031100	CÁTODOS Y SECCIONES DE CÁTODO, DE COBRE REFINADO	19.268	14.736	12.610	8.108	8.634
28342100	NITRATO DE POTASIO	17.882	8.708	8.389	5.254	4.988
28369100	CARBONATO DE LITIO	9.750	4.194	4.059	1.854	1.996
47032900	PASTA QUÍM.NO CONIF. SULF.O SOSA,EXC. DIS., SEMIB	7.721	2.285	5.402	1.889	3.209
31025000	NITRATO DE SODIO	4.270	2.098	2.109	1.443	1.319
22042121	VINO CABERNET SAUVIGNON, CAPACIDAD <= A 2 L	3.427	1.483	2.309	854	1.078
47031100	PASTA QUÍM. AL SULFATO O SODA, EX. P/ DIS	3.298	1.735	2.353	1.170	1.897
3042052	FILETES DE SALMONES DEL ATLÁNTICO Y DANUBIO, CONGE	2.650	916	3.170	679	1.397
15042010	ACEITE DE PESCADO CRUDO	2.384	0	0	0	0
3049053	LAS DEMÁS CARNES DE SALMONES DEL ATLÁNTICO Y DANUB	1.912	523	1.404	287	624
84264100	LAS DEMÁS MÁQ. Y APAR., AUTOPROPULSADAS SOBRE NEU	1.911	0	0	0	0
31059090	LOS DEMÁS ABONOS MINER. O QUÍMICOS C/2 Ó 3 DE LOS	1.857	935	1.395	138	546
8112020	FRAMBUESAS, SIN COCER O COC., CONG., INCL. CON EDU	1.787	1.592	2.137	698	882
22042112	VINO CHARDONNAY, CAPACIDAD <= A 2 L	1.622	693	1.373	449	738
22042111	VINO SAUVIGNON BLANC, CAPACIDAD <= A 2 L	1.429	700	955	403	586
22042122	VINO MERLOT, CAPACIDAD <= A 2 L	1.036	403	612	209	318
16051022	CENTOLLA CONSERVADA EN RECIPIENTES FERMÉTICOS CERR	991	190	467	0	270
22042129	LOS DEMÁS VINOS TINTOS CON DEN. DE ORIGEN CAPACIDA	881	421	717	223	527
3049051	TROZOS DE SALMONES DEL PACÍFICO, ATLÁNTICO Y DANUB	846	184	854	184	629
22042991	LOS DEMÁS VINOS TINTOS	659	364	201	240	86
3061423	CENTOLLÓN CONGELADO	588	119	386	119	253
16051012	JAIBAS CONSERVADAS CONGELADAS	585	213	255	162	188
28299010	YODATO DE POTASIO	582	189	589	189	196
8112010	MORAS, SIN COCER O COC., CONG., INCL. CON EDULC.	555	555	1.329	218	747
31059010	NITRATO SÓDICO POTÁSICO (SALITRE)	521	0	479	0	0
8133000	MANZANAS SECAS	508	164	279	121	144
26139010	CONCENTRADOS SIN TOSTAR DE MOLIBDENO	0	0	3.163	0	2.388
12091000	SEMILLA DE REMOLACHA AZUCARERA PARA SIEMBRA	194	194	1.033	0	0
28276010	YODURO DE SODIO	0	0	1.018	0	1.018
72027000	HERROMOLIBDENO	0	0	603	0	460
22042190	LOS DEMÁS VINOS CAPACIDAD <= A 2 L	196	58	594	0	248
8081050	MANZANAS FRESCAS, VARIEDAD BRAEBUM	0	0	565	0	565
26131010	CONCENTRADOS TOSTADOS DE MOLIBDENO	218	218	347	0	347
16059070	CHOLGAS, CHORITOS Y CHOROS PREPARADOS O CONSERVADOS	37	0	316	0	235
76020000	DESPERDICIOS Y DESECHOS DE ALUMINIO	312	22	275	0	152
74040019	LOS DEMÁS DESPERDICIOS Y DESECHOS, DE COBRE REFINA	325	74	264	40	139
8081060	MANZANAS FRESCAS, VARIEDAD GRANNY SMITH	178	178	255	168	190
	SUBTOTAL	215.351	115.158	129.150	57.405	72.803
	Otros Productos	10.477	6.368	5.965	3.376	3.270
	TOTAL PAÍS	225.828	121.526	135.114	60.781	76.073

Se incluyen los 50 principales productos que hayan igualado o superado los US\$500.000 en el año 2002, o los US\$250.000 en periodo enero-junio 2003.

PRINCIPALES PRODUCTOS IMPORTADOS DESDE BÉLGICA

(Miles de US\$ cif)

CÓDIGO	DESCRIPCIÓN	2002	Ene-Jun 2002	Ene-Jun 2003	Abr-Jun 2002	Abr-Jun 2003
89012011	BARCOS CISTERNA T.BR.>3500 T O 120 MT.ESLORA, P/PRO	31.500	31.500	-	-	-
84212199	LOS DEMÁS FILTROS DEPURADORES DE AGUA	10.097	5	81	-	81
39012000	POLIETILENO DE DENSIDAD >= A 0,94	3.251	893	1.394	373	653
87032391	AUTOMÓVILES TURISMO, E.CHISPAM.PISTON, CIL.>1500<	2.792	1.377	844	723	510
84137000	LAS DEMÁS BOMBAS CENTRIFUGAS.	2.782	491	367	360	264

PRINCIPALES PRODUCTOS IMPORTADOS DESDE BÉLGICA

(Miles de US\$ cif)

CÓDIGO	DESCRIPCIÓN	2002	Ene-Jun 2002	Ene-Jun 2003	Abr-Jun 2002	Abr-Jun 2003
57024210	LAS DEMÁS REVESTTOS ATERCIOPELADOS, CONFEC., DE PO	2.396	1.028	1.648	793	992
30049010	LOS DEMÁS MEDIC. PARA VENTA AL POR MENOR, USO HUM	2.166	1.471	1.873	825	741
85179020	PARTES APAR. ELECTR. TELEFONÍA INCORPORN CIRCUIITOS	1.947	701	1.186	701	190
84148090	LAS DEMÁS BOMBAS Y COMPRESORES DE AIRE	1.836	930	1.186	220	576
21069090	LAS DEMÁS PREPARACIONES ALIMENT. NO EXP. NI COMP. O	1.708	937	952	655	445
38151100	CATALIZADORES S/ SOPORTE CON NI O SUS COMP. C/ SUS	1.530	-	-	-	-
10100	IMPORTACIONES DE CARACTER RESERVADO FF.AA, CARABIN	1.360	-	-	-	-
34021390	LOS DEMÁS AGENTES DE SUP.ORGÁNICOS, NO IÓNICOS	1.215	639	334	266	-
84149090	LAS DEMÁS PARTES DE BOMBAS Y COMPRESORES DE AIRE	1.163	589	671	330	377
72106100	PROD. LAM. HE, ANC. 600 MM., REVESTIDOS DE ALEAC.	1.100	1.100	361	-	235
84195000	INTERCAMBIADORES DE CALOR.	9	6	5.590	-	11
84391000	MAQUINAS Y APAR. PARA FAB. PASTA DE MAT. FIBROSAS C	3	-	3.178	-	3.178
84021190	LAS DEMÁS CALDERA VAPOR, ACUOTUB, C/PRODUCCIÓN VAP	-	-	2.083	-	2.070
11071000	MALTA (DE CEBADA U OTROS CEREALES), SIN TOSTAR	-	-	1.392	-	-
84314910	LAS DEMÁS PARTES DE GRUAS DE LAS PART. 8426.20 Y	8	8	1.116	-	1
12091000	SEMILLA DE REMOLACHA AZUCARERA PARA SIEMBRA	364	72	809	-	809
38082090	LOS DEMÁS FUNGICIDAS ACOND. VENTA POR MENOR EN OTR	509	272	556	268	476
30022000	VACUNAS PARA LA MEDICINA HUMANA	350	119	551	22	251
38081010	INSECTICIDAS ACOND. VTA POR MENOR ENV. HASTA 5 KN	581	275	537	275	407
18062000	LAS DEMÁS PREP. CON CACAO, EN BLOQUES O BARRAS, PE	750	397	507	282	198
SUBTOTAL		69.419	42.810	27.215	6.093	12.464
Otros Productos		56.838	28.990	26.675	15.650	13.860
TOTAL PAÍS		126.257	71.800	53.890	21.743	26.324

Se incluyen los 50 principales productos que hayan igualado o superado el US\$1.000.000 en el año 2002, o los US\$500.000 en período enero-junio de 2003.

PRINCIPALES PRODUCTOS EXPORTADOS A DINAMARCA

(Miles de US\$ fob)

CÓDIGO	DESCRIPCIÓN	2002	Ene-Jun 2002	Ene-Jun 2003	Abr-Jun 2002	Abr-Jun 2003
22042121	VINO CABERNET SAUVIGNON, CAPACIDAD <= A 2 L	11.830	5.342	6.216	3.304	3.813
13023910	CARREGFENINA	8.037	3.562	3.063	1.787	1.451
22042991	LOS DEMÁS VINOS TINTOS	4.918	2.613	3.088	1.674	2.175
22042122	VINO MERLOT, CAPACIDAD <= A 2 L	4.516	2.303	3.237	1.531	2.276
23012012	HARINA DE PESCADO, CONT. PROT. >= 66% EN PESO, NO A	4.127	275	6.144	275	3.246
22042112	VINO CHARDONNAY, CAPACIDAD <= A 2 L	3.671	1.629	2.047	974	1.237
3042052	FILETES DE SALMONES DEL ATLÁNTICO Y DANUBIO, CONGE	2.498	717	619	717	56
22042129	LOS DEMÁS VINOS TINTOS CON DEN. DE ORIGEN CAPACIDA	2.055	825	1.406	542	1.019
12122090	LAS DEMÁS ALGAS, FRESCAS O SECAS, INCL. PULVER.,	1.580	1.140	907	798	537
12122060	ALGA CHICORES DE MAR, FR. O SEC., INCL. PULV., ALI	1.375	936	81	403	81
22042123	VINO TINTO MEZCLAS, CAPACIDAD <= A 2 L	1.307	641	569	281	204
74031100	CÁTODOS Y SECCIONES DE CÁTODO, DE COBRE REFINADO	1.142	1.142	0	1.142	0
22042992	LOS DEMÁS VINOS BLANCOS	1.017	517	655	354	541
13023100	AGARAGAR	869	496	656	324	373
44121910	MADERA CONTRACHAP. C/HOJA EXTERNA CONÍFERAS, ESP. <	748	381	375	226	214
16059070	CHOLGAS, CHORITOS Y CHOROS PREPARADOS O CONSERVADOS	636	29	1.405	29	918
22042111	VINO SAUVIGNON BLANC, CAPACIDAD <= A 2 L	632	239	531	105	377
16052014	CAMARÓN NAILON CONSERVADO CONGELADO	583	339	191	165	0
16052022	LANGOSTINO COLORADO CONSERV. EN RECP. FERM. CERRAD	537	186	414	171	50
16052011	CAMARÓN NAILON CONSERV. EN RECP. FERM. CERRADOS	483	185	201	85	116
3049051	TROZOS DE SALMONES DEL PACÍFICO, ATLÁNTICO Y DANUB	417	0	268	0	257
22042190	LOS DEMÁS VINOS CAPACIDAD <= A 2 L	385	32	179	31	86
3073900	MEJILLONES CONGELADOS, SECOS, SALADOS O EN SALMUER	384	289	33	241	33
16052021	LANGOSTINO AMARILLO CONSERV. EN RECP. FERM. CERRAD	379	0	484	0	458
16052091	GAMBAS CONSERVADAS EN RECIPIENTES FERMÉTICOS CERRA	337	80	341	80	233
8132000	CIRUELAS SECAS	310	155	206	106	130

PRINCIPALES PRODUCTOS EXPORTADOS A DINAMARCA

(Miles de US\$ fob)

(Continuación)

CÓDIGO	DESCRIPCIÓN	2002	Ene-Jun 2002	Ene-Jun 2003	Abr-Jun 2002	Abr-Jun 2003
3032210	SALMONES DEL ATLÁNTICO Y DANUBIO, ENT., CONG., EX	264	245	0	142	0
12093000	SEMILLAS DE PLANT. FERBÁCEAS USAD. POR SUS FLORES,	258	148	390	4	32
8062010	PASAS MORENAS	243	52	89	34	35
20098020	JUGO DE FRAMBUESA SIN FERM. Y SIN ALCOHOL, INCL. C	227	114	0	114	0
8105000	KIWIS FRESCOS	201	201	0	201	0
12122050	ALGA LUGA LUGA, FR. O SEC., INCL. PULVERIZ., ESP.	169	166	790	166	490
16052029	LOS DEMÁS LANGOSTINOS CONSERV. EN RECP. FERM. CERR	0	0	337	0	125
3042041	FILETES DE MERLUZA COMÚN, CONGELADOS	91	0	258	0	51
22042130	LOS DEMÁS VINOS CON DEN. DE ORIGEN CAPACIDAD <= 2	126	67	192	58	80
8094010	CIRUELAS FRESCAS	99	99	158	63	158
22042119	LOS DEMÁS VINOS BLANCOS CON DEN. DE ORIGEN CAP. <=	75	19	146	10	43
23012013	HARINA DE PESCADO, CONT. PROT. >68% EN PESO, NO AL	0	0	137	0	137
SUBTOTAL		56.525	25.165	35.815	16.137	21.032
Otros Productos		2.177	1.288	959	540	505
TOTAL PAÍS		58.702	26.454	36.774	16.678	21.537

Se incluyen los 50 principales productos que hayan igualado o superado los US\$200.000 en el año 2002, o los US\$100.000 en período enero-junio 2003.

PRINCIPALES PRODUCTOS IMPORTADOS DESDE DINAMARCA

(Miles de US\$ cif)

CÓDIGO	DESCRIPCIÓN	2002	Ene-Jun 2002	Ene-Jun 2003	Abr-Jun 2002	Abr-Jun 2003
10030000	CEBADA	7.086	4.546	793	3.682	-
84385000	MAQUINAS Y APARATOS PARA LA PREPARACION DE CARNE	4.626	2.149	-	131	-
84388090	LAS DEMÁS MAQ. Y APAR. P/ PREP. INDUST. DE ALIMENTOS	2.572	2.571	1	2.147	-
29362700	VITAMINA C Y SUS DERIVADOS, SIN MEZCLAR	1.901	990	1.066	534	105
84388010	LAS DEMÁS MAQ. Y APAR. PREP. PESCADOS, CRUSTÁCEOS Y	1.900	262	335	109	31
30043110	MEDIC. CON INSULINA, SIN ANTIBIÓTICOS, USO HUM., A	1.809	798	1.150	202	466
84193900	LOS DEMÁS SECADORES.	1.609	537	-	218	-
30049010	LOS DEMÁS MEDIC. PARA VENTA AL POR MENOR, USO HUM	1.389	714	460	72	398
38249099	LOS DEMÁS PROD. QUÍMICOS O PREP. PARA LA IND. QUÍM	1.245	620	448	297	251
84389000	PARTES DE MAQ. Y APAR. P/ PREP. INDUST. DE ALIMENTOS	1.092	529	380	304	234
84818099	LOS DEMÁS ART. DE GRIFERIA Y ORGANOS SIMIL., PARA	1.064	493	279	168	138
84342000	MÁQUINAS Y APARATOS PARA LA INDUSTRIA LECHERA	1.059	494	51	494	1
30029090	SANGRE HUMANA, ANIMAL, TOXINAS, CULTIVOS DE MICROO	1.027	428	473	196	298
89012019	LOS DEMÁS BARCOS CISTERNA T.BRUTO > 3500 T O 120 MT.	-	-	15.321	-	15.321
84081090	LOS DEMÁS MOT. EMBOLO ENCENDIDO COMPRES., PROPULSI	-	-	1.481	-	724
4022118	LECHE EN POLVO, SIN AZÚCAR NI EDULC., MAT. GRASA >	-	-	953	-	703
84213990	LOS DEMÁS APARATOS PARA FILTRAR O DEPURAR GASES	38	4	912	4	906
12091000	SEMILLA DE REMOLACHA AZUCARERA PARA SIEMBRA	249	229	834	-	376
48192010	CAJAS PLEGABLES DE CARTÓN SIN CORRUGAR	889	436	812	289	562
84798990	LAS DEMÁS MAQ. Y APAR. MECÁNICOS CON FUNCION PROPI	711	525	795	248	258
84021120	CALDERA VAPOR, ACUOTUB., C/ PRODUCCIÓN VAPOR > 100 <=	-	-	740	-	740
84433000	MÁQUINAS Y APARATOS DE IMPRIMIR, FLEXOGRAFICOS.	-	-	658	-	658
44181000	VENTANAS, PUERTAS VIDRIERA Y MARCOS Y CONTRAMARCOS	474	190	603	135	446
84137000	LAS DEMÁS BOMBAS CENTRIFUGAS.	362	167	602	105	423
38083091	HERBICIDAS ACONDICIONADOS VENTA POR MENOR EN OTROS	941	375	562	150	244
15162020	MANTECA VEGETAL Y SUS FRACCIONES	16	-	559	-	257
SUBTOTAL		32.060	17.057	30.270	9.486	23.539
Otros Productos		34.663	17.071	16.641	7.635	8.340
TOTAL PAÍS		66.723	34.128	46.911	17.121	31.879

Se incluyen los 50 principales productos que hayan igualado o superado el US\$1.000.000 en el año 2002, o los US\$500.000 en período enero-junio de 2003.

PRINCIPALES PRODUCTOS EXPORTADOS A ESPAÑA
(Miles de US\$ fob)

CÓDIGO	DESCRIPCIÓN	2002	Ene-Jun 2002	Ene-Jun 2003	Abr-Jun 2002	Abr-Jun 2003
74031100	CÁTODOS Y SECCIONES DE CÁTODO, DE COBRE REFINADO	41.625	20.416	18.478	4.342	7.790
26030000	MINERALES DE COBRE Y SUS CONCENTRADOS	29.269	17.233	26.021	12.267	14.480
3026924	MERLUZA DEL SUR DESCAB. Y EVISC., FR. O REFR., EXC	20.591	10.875	9.198	5.665	4.472
3037822	MERLUZA DEL SUR DESCAB. Y EVISC., CONG., EXC. HÍG.	20.152	10.742	12.552	7.574	8.964
47032100	PASTA QUÍM. CONÍF. SULF. O SOSA, EXC. DISOLV., SEMIB	15.455	8.439	11.150	5.951	5.607
28342100	NITRATO DE POTASIO	15.228	11.239	13.266	6.257	1.579
44071019	LAS DEMÁS MADERAS ASERRADAS DE PINO INSIG., DE ESP	15.157	6.597	8.314	3.455	4.596
74031900	LOS DEMÁS COBRES REFINADOS	13.988	7.129	1.596	771	639
26131010	CONCENTRADOS TOSTADOS DE MOLIBDENO	13.577	5.749	3.594	2.868	1.342
3026923	MERLUZA DEL SUR ENT. FR. O REFR., EXCL. HÍG. Y HUE	10.286	5.110	4.786	2.282	2.102
8105000	KIWIS FRESCOS	10.250	9.535	6.468	9.496	6.453
74020010	COBRE PARA EL AFINO	9.482	7.144	7.176	1.981	2.847
16059090	LOS DEMÁS MOLUSCOS E INVERTEBR. ACUÁTICOS, PREP. O	8.913	4.951	6.760	2.329	3.330
23012012	HARINA DE PESCADO, CONT. PROT. >= 66% EN PESO, NO A	7.083	2.192	3.532	1.331	1.716
16059070	CHOLGAS, CHORITOS Y CHOROS PREPARADOS O CONSERVADOS	6.424	4.469	2.468	2.639	1.370
8061030	UVA FRESCA, VARIEDAD RED GLOBE	6.015	6.015	7.761	4.932	5.694
44039931	MADERAS PARA PULPA, DE EUCALIPTO GLOBULUS	5.116	1.713	0	0	0
16059020	ALMEJAS PREPARADAS O CONSERVADAS	4.910	2.101	3.386	906	1.675
23032010	COSETA DE REMOLACHA	3.929	1.034	1.102	1.034	609
47032900	PASTA QUÍM. NO CONÍF. SULF. O SOSA, EXC. DIS., SEMIB	3.757	2.881	2.021	2.304	1.295
3037932	CONGRIO DORADO DESCAB. Y EVISC., CONG., EXC. HÍG.	3.728	2.414	2.593	531	1.778
8081090	LAS DEMÁS VARIEDADES DE MANZANAS FRESCAS	3.687	3.395	3.336	3.285	2.842
8081020	MANZANAS FRESCAS, VARIEDAD ROYAL GALA	3.142	3.034	4.748	1.807	2.322
2043000	CANALES O MEDIAS CANALES DE CORDERO, CONGELADAS.	3.000	2.449	967	1.095	776
44091090	LAS DEMÁS MADERAS DE CONÍFERAS, PERFIL. LONG. EN 1	2.890	1.503	1.305	939	864
72027000	HERROMOLIBDENO	2.812	1.582	2.040	612	1.407
8081060	MANZANAS FRESCAS, VARIEDAD GRANNY SMITH	2.763	2.713	2.868	2.593	2.374
3026951	REINETA ENTERA FR. O REFR., EXCL. HÍGADO, HUEVAS Y	2.554	1.478	1.049	857	550
44012211	MADERA EN PLAQUITA O PARTÍCULAS, DE EUCALIPTO GLOB	2.286	0	2.109	0	0
44081010	HOJAS P/CHAPADO Y CONTRACHAPADO, PINO INSIGNE, DE E	2.208	1.214	1.310	606	632
8081040	MANZANAS FRESCAS, VARIEDAD FUJI	1.973	1.853	1.505	1.853	1.505
3037812	MERLUZA COMÚN DESCAB. Y EVISC., CONG., EXC. HÍGAGO	1.951	261	378	61	95
8081030	MANZANAS FRESCAS, VARIEDAD RED STARKING	1.936	1.744	2.134	1.744	1.967
3075910	LOS DEMÁS PULPOS CONGELADOS	1.868	502	2.502	481	2.292
8094010	CIRUELAS FRESCAS	1.862	1.856	1.747	451	264
3038030	HÍGADOS, HUEVAS Y LECHAS DE MERLUZA CONGELADOS	1.787	352	267	204	4
29051100	METANOL (ALCOHOL METÁLICO)	1.631	891	2.200	0	0
26080000	MINERALES DE CINCO Y SUS CONCENTRADOS	0	0	1.963	0	1.963
8082011	PERAS PACKHMAN'S TRIUMPH, FRESCAS	1.406	1.406	1.712	970	868
23012013	HARINA DE PESCADO, CONT. PROT. >68% EN PESO, NO AL	641	641	1.621	243	1.497
2044290	LOS DEMÁS CORTES DE OVINO SIN DESHUESAR, CONGELADO	917	667	1.251	303	508
16059030	MACHAS PREPARADAS O CONSERVADAS	69	68	1.159	15	687
8081010	MANZANAS FRESCAS, VARIEDAD RICHARD DELICIOUS	1.154	1.097	1.115	1.065	975
28100020	ÁCIDOS BÓRICOS.	432	0	1.100	0	449
8132000	CIRUELAS SECAS	641	253	1.032	74	957
44079920	MADERA ASERRADA O DESBAST. LONG., DE LENGUA, ESP.	1.237	699	987	334	540
3049045	LAS DEMÁS CARNES DE MERLUZA DEL SUR	1.527	899	986	647	723
3049043	COCOCHAS DE MERLUZA	1.502	860	918	530	621
3056300	ANCHOAS SALADAS, SIN SECAR NI AHUMAR, O EN SALMUERA	1.005	620	915	99	458
5040010	TRIPAS SALADAS O EN SALMUERA	1.097	506	835	211	496
	SUBTOTAL	314.915	180.521	198.279	99.994	106.974
	Otros Productos	44.451	21.805	28.136	11.436	14.275
	TOTAL PAÍS	359.365	202.326	226.415	111.430	121.249

Se incluyen los 50 principales productos que hayan igualado o superado el US\$1.600.000 en el año 2002, o los US\$800.000 en período enero-junio 2003.

PRINCIPALES PRODUCTOS IMPORTADOS DESDE ESPAÑA

(Miles de US\$ cif)

CÓDIGO	DESCRIPCIÓN	2002	Ene-Jun 2002	Ene-Jun 2003	Abr-Jun 2002	Abr-Jun 2003
40116910	NEUM. N.VOS CAUCHO A. REL. P/VOLQUETES AUTOMOT. Y	25.982	11.682	13.644	6.988	6.188
86031010	AUTOMOTOR P/ VÍA FÉRREA CON FUENTE EXTERNA DE ELEC	10.051	10.051	-	5.035	-
85171990	LOS DEMÁS TELÉFONOS DE USUARIO	7.655	3.248	2.416	1.206	1.391
72283000	LAS DEMÁS BARRAS ACEROS ALEADOS, LAMIN.O EXTRUIDAS	7.006	4.159	1.343	1.912	612
49019939	LOS DEMÁS LIBROS DE LITERATURA	6.580	2.650	2.572	1.259	1.063
85445910	LOS DEMÁS CONDUCTORES ELECTR. P/TENSION >80<=1000	4.361	2.147	2.402	1.484	1.408
31026000	SALES DOBLES Y MEZCLAS DE NITRATO DE CA Y NITRATO	4.135	2.314	1.588	2.285	1.588
89040010	REMOLCADORES DE ALTAMAR	3.903	3.903	-	3.903	-
69089013	BALDOSAS DE GRES, DE LADO MAYOR ENTRE 30 CM Y 50 C	3.887	1.932	1.124	880	415
49019920	LOS DEMÁS LIBROS ACADÉMICOS, CIENTÍFICOS TÉCNICOS	3.719	1.886	2.363	804	1.095
84818099	LOS DEMÁS ART. DE GRIFERIA Y ORGANOS SIMIL., PARA	3.356	1.085	1.667	647	883
49019110	ENCICLOPEDIAS, INCLUSO EN FASCÍCULOS	3.155	2.677	871	1.943	766
87021091	LOS DEMÁS V.AUT.,M.ÉMBOLO, ENC.COMPRES>15 ASTOS, C	3.075	3.075	-	-	-
84742000	MÁQUINAS Y APARATOS PARA QUEBRANTAR, TRITURAR O PU	3.024	3.024	640	90	-
94039090	LAS DEMÁS PARTES P/MUEBLES DE ROTÉN, MIMBRE, BAMBU	3.017	2.022	526	1.237	109
30049010	LOS DEMÁS MEDIC. PARA VENTA AL POR MENOR, USO HUM	2.983	1.466	2.492	694	1.764
33030000	PERFUMES Y AGUAS DE TOCADOR	2.798	1.201	1.204	776	712
49029090	LAS DEMÁS PUBL. PERIÓDICAS, IMPRESAS, INCL. ILUST.	2.514	1.305	1.231	747	691
38249050	GOMA BASE PARA LA FABRICACIÓN DE GOMA DE MASCAR (C	2.500	1.133	1.083	621	602
84818010	LOS DEMÁS ART. DE GRIFERIA Y ORGANOS SIMIL., USO D	2.443	1.124	1.359	560	663
48119011	PAPEL COLOREADO	2.418	750	2.123	219	640
28353100	TRIFOSFATO DE SODIO (TRIPOLIFOSFATO DE SODIO)	2.312	2.224	863	-	-
34022020	PREP. P/ LAVAR Y LIMPIEZA BASE JABÓN U OTROS, VTA	2.301	1.618	67	1.143	56
72193300	PROD. ACERO INOXIDABLE, A>=A 600 MM, LAM.FRÍO ESP	2.285	738	1.834	187	801
84198920	EVAPORADORES.	2.200	1.629	36	1.555	27
73242900	LAS DEMÁS BANERAS, DE HIERRO O DE ACERO.	2.089	1.250	1.351	670	608
84194000	APARATOS DE DESTILACION O DE RECTIFICACION	1.158	611	5.198	219	5.197
86050000	COCHES VIAJERO EQUIP.Y DEMÁS P/ VIA FÉRREA O SIM.(-	-	4.121	-	4.121
84195000	INTERCAMBIADORES DE CALOR.	1.598	731	3.943	701	2.851
87042351	CHASSIS CAB.CAMIONES M.ÉMBOLO, ENC.COMPR.C.M>20 T	1.955	491	1.996	167	936
87042111	FURGONES, M.ÉMB., E.COMPR.,CARGA MAX<=5T Y C. U.>5	510	402	1.721	402	1.570
84137000	LAS DEMÁS BOMBAS CENTRIFUGAS.	1.455	441	1.672	239	1.310
72193400	PROD. ACERO INOXIDABLE, A>=A 600 MM, LAM.FRÍO ESP	1.217	577	1.635	458	713
86011000	LOCOMOTORAS Y LOCOTRACTORES, DE FUENTE EXTERNA ELE	-	-	1.585	-	1.585
83099090	LOS DEMÁS TAPONES, TAPAS, SOBRETAPAS	1.404	850	1.135	478	555
85421000	TARJETAS PROVISTAS DE UN CIRCUITO INTEGRADO ELECTR	174	60	1.100	9	828
87033291	AUTOMÓVILES TURISMO, M. EMB., E.COMPRES., C>1500<=	371	315	1.094	168	1.094
84148090	LAS DEMÁS BOMBAS Y COMPRESORES DE AIRE	654	146	1.081	39	60
84212199	LOS DEMÁS FILTROS DEPURADORES DE AGUA	1.048	190	1.075	93	852
73218110	LOS DEMÁS APARATOS NO ELECTRICOS, DE COMBUSTIBLES	591	591	1.074	67	482
30021010	ANTISUEROS (SUEROS CON ANTICUERPOS), PARA USO HUMA	1.697	914	1.038	495	505
84281091	ASCENSORES CON CABINA Y CONTRAPESO.	1.903	1.122	1.013	594	683
	SUBTOTAL	135.488	77.735	75.281	40.977	45.427
	Otros Productos	281.706	140.199	136.113	69.576	69.098
	TOTAL PAÍS	417.194	217.934	211.394	110.553	114.525

Se incluyen los principales 50 productos que hayan igualado o superado los US\$2.000.000 en el año 2002, o el US\$1.000.000 en período enero-junio de 2003.

PRINCIPALES PRODUCTOS EXPORTADOS A FINLANDIA

(Miles de US\$ fob)

CÓDIGO	DESCRIPCIÓN	2002	Ene-Jun 2002	Ene-Jun 2003	Abr-Jun 2002	Abr-Jun 2003
26030000	MINERALES DE COBRE Y SUS CONCENTRADOS	30.638	15.092	18.786	7.074	9.666
22042121	VINO CABERNET SAUVIGNON, CAPACIDAD <= A 2 L	4.565	1.834	2.019	983	955
26131010	CONCENTRADOS TOSTADOS DE MOLIBDENO	4.332	1.011	1.078	784	0
72027000	HERROMOLIBDENO	2.081	794	2.474	370	1.339

PRINCIPALES PRODUCTOS EXPORTADOS A FINLANDIA

(Miles de US\$ fob)

(Continuación)

CÓDIGO	DESCRIPCIÓN	2002	Ene-Jun 2002	Ene-Jun 2003	Abr-Jun 2002	Abr-Jun 2003
22042122	VINO MERLOT, CAPACIDAD <= A 2 L	1.933	864	734	445	232
22042112	VINO CHARDONNAY, CAPACIDAD <= A 2 L	1.513	751	998	469	551
22042190	LOS DEMÁS VINOS CAPACIDAD <= A 2 L	1.491	463	510	332	278
22042111	VINO SAUVIGNON BLANC, CAPACIDAD <= A 2 L	839	351	472	210	319
22042123	VINO TINTO MEZCLAS, CAPACIDAD <= A 2 L	650	274	336	110	142
22042129	LOS DEMÁS VINOS TINTOS CON DEN. DE ORIGEN CAPACIDA	613	152	816	103	534
8132000	CIRUELAS SECAS	280	0	36	0	36
3032290	LOS DEMÁS SALMONES DEL ATLÁNTICO Y DANUBIO, CONG.,	220	141	0	75	0
22042991	LOS DEMÁS VINOS TINTOS	214	32	579	0	351
22042992	LOS DEMÁS VINOS BLANCOS	189	36	419	24	305
3032210	SALMONES DEL ATLÁNTICO Y DANUBIO, ENT., CONG., EX	154	0	0	0	0
44071019	LAS DEMÁS MADERAS ASERRADAS DE PINO INSIG., DE ESP	145	100	41	77	0
20079990	LAS DEMÁS CONFITURAS, JALEAS Y PASTAS FRUTAS OBT.	89	37	38	13	0
8081010	MANZANAS FRESCAS, VARIEDAD RICHARD DELICIOUS	87	87	0	87	0
84314320	PARTES UNIDAD PERFORACIÓN O SONDEO DE SUBP 8430.41	82	41	0	0	0
7115900	LOS DEMÁS HONGOS Y TRUFAS CONSERVADOS PROVISIONALM	76	0	0	0	0
8081060	MANZANAS FRESCAS, VARIEDAD GRANNY SMITH	71	71	6	71	6
8081090	LAS DEMÁS VARIEDADES DE MANZANAS FRESCAS	71	71	0	71	0
8062010	PASAS MORENAS	70	25	40	25	21
8081020	MANZANAS FRESCAS, VARIEDAD ROYAL GALA	55	55	69	44	0
22042911	MOSTO DE UVA FERM. PARCIALM. Y APAGADO CON ALCOHO	0	0	334	0	212
22042912	MOSTO DE UVA FERM. PARCIALM. Y APAGADO CON ALCOHOL	0	0	117	0	78
3042052	FILETES DE SALMONES DEL ATLÁNTICO Y DANUBIO, CONGE	6	0	66	0	66
8112020	FRAMBUESAS, SIN COCER O COC., CONG., INCL. CON EDU	0	0	54	0	27
8133000	MANZANAS SECAS	45	22	42	0	24
22082010	AGUARDIENTE DE UVA (PISCO Y SIMILARES)	0	0	39	0	0
20079921	PREPARACIONES DE PULPA DE ALBARICOQUE (DAMASCO, CH	36	18	36	0	0
63012000	MANTAS DE LANA O PELO FINO, EXCEPTO LAS ELÉCTRICAS	21	0	25	0	14
	SUBTOTAL	50.566	22.321	30.164	11.369	15.155
	Otros Productos	523	282	134	126	79
	TOTAL PAÍS	51.089	22.604	30.299	11.495	15.234

Se incluyen 50 los principales productos que hayan igualado o superado los US\$50.000 en el año 2002, o US\$25.000 en periodo enero-junio 2003.

PRINCIPALES PRODUCTOS IMPORTADOS DESDE FINLANDIA

(Miles de US\$ cif)

CÓDIGO	DESCRIPCIÓN	2002	Ene-Jun 2002	Ene-Jun 2003	Abr-Jun 2002	Abr-Jun 2003
85252090	LOS DEMÁS APARATOS EMISORES CON APARATO RECEPTOR I	17.593	-	2.834	-	53
84295110	CARGADORAS FRONTALES	6.646	4.862	1.868	1.888	1.868
84391000	MAQUINAS Y APAR. PARA FAB. PASTA DE MAT. FIBROSAS C	6.311	-	106.288	-	61.957
48101310	PAPEL P/FINES GRÁFICOS, EN ROLLOS, CONT.FIBRAS <=	6.101	3.069	4.104	1.414	2.220
84041000	APARATOS AUXILIARES PARA LAS CALDERAS PART. 84.02	5.588	-	-	-	-
85044090	LOS DEMÁS CONVERTIDORES ESTÁTICOS.	3.149	473	1.206	369	225
84213990	LOS DEMÁS APARATOS PARA FILTRAR O DEPURAR GASES	2.726	1.142	20	1.136	12
48102210	PAPEL ESTUCADO O CUCHÉ (LWC) P/IMPRESIÓN, CONT.FIBR	2.318	1.310	2.205	674	1.357
84399900	PARTES DE MAQ. Y APAR. P/FABR. O ACABADO DE PAPEL O	1.680	1.369	107	710	2
84399100	PARTES MAQ. O APAR. FABRICAR PASTA MAT. FIBROSAS C	1.646	902	108	424	59
48101910	LOS DEMÁS PAPELES P/ FINES GRÁFICOS, CONT. DE FIBR	1.478	802	940	407	584
90278090	LOS DEMÁS INSTR. Y APARATOS PARA ANÁLISIS FÍSICOS	1.466	897	837	267	23
84818099	LOS DEMÁS ART. DE GRIFERIA Y ORGANOS SIMIL., PARA	1.415	764	1.687	497	1.166
48239099	LOS DEMÁS PAPEL, CARTON, GUATA Y NAPA DE FIBRA DE	1.376	588	1.336	251	600
84749090	LAS DEMÁS PART.MAQ.Y AP.P/TRAB. TIERRA, PIEDRA O M	1.257	547	206	502	121
84219900	PARTES DE APARATOS PARA FILTRAR O DEPURAR LÍQUIDOS	1.205	768	595	202	287
85291020	ANTENAS PARA APARATOS DE RADIOTELEFONÍA	1.106	-	312	-	3
84212199	LOS DEMÁS FILTROS DEPURADORES DE AGUA	1.025	3	700	0	634

PRINCIPALES PRODUCTOS IMPORTADOS DESDE FINLANDIA

(Miles de US\$ cif)

(Continuación)

CÓDIGO	DESCRIPCIÓN	2002	Ene-Jun 2002	Ene-Jun 2003	Abr-Jun 2002	Abr-Jun 2003
32061110	PIGMENTOS, CON UN CONTENIDO DE DIÓXIDO DE TITANIO	1.007	665	609	431	298
84742000	MÁQUINAS Y APARATOS PARA QUEBRANTAR, TRITURAR O PU	1.005	603	876	-	876
84021120	CALDERA VAPOR, ACUOTUB., C/PRODUCCIÓN VAPOR >100<=	-	-	32.337	-	20.247
84195000	INTERCAMBIADORES DE CALOR.	-	-	4.391	-	3.662
84178000	LOS DEMÁS HORNOS INDUST.O LAB., INCL. INCINERAD, N	-	-	3.601	-	3.308
84543090	LAS DEMÁS MAQ.DE COLAR, P/METALURGIA, ACERIA O FUN	-	-	1.837	-	1.837
87042321	CAMIONES P/MINERÍA, M.ÉMBOLO, ENC.COMPR, PESO MÁXI	-	-	1.648	-	824
84212990	LOS DEMÁS APARATOS PARA FILTRAR O DEPURAR LÍQUIDOS	497	481	1.196	13	1.185
48051100	PAPEL SEMIQUIMICO PARA ACANALAR	-	-	896	-	896
84198990	LOS DEMÁS APAR. Y DISPOSITIVOS	41	41	730	1	621
23099090	LAS DEMÁS PREP. DEL TIPO UTILIZADO PARA ALIMENTAR	473	321	678	143	574
84139100	PARTES DE BOMBAS PARA LÍQUIDOS.	686	436	615	166	312
84295190	LAS DEMÁS CARGADORAS Y PALAS CARGADORAS DE CARGA F	315	315	561	315	561
84718020	LAS DEMÁS U DE ADAPTACIÓN P/MAQ. AUTOMÁT. TRAT. IN	-	-	545	-	-
SUBTOTAL		68.110	20.359	175.875	9.810	106.373
Otros Productos		38.714	19.560	15.454	11.325	7.843
TOTAL PAÍS		106.823	39.919	191.329	21.134	114.216

Se incluyen los 50 principales productos que hayan igualado o superado el US\$1.000.000 en el año 2002, o los US\$500.000 en periodo enero-junio de 2003.

PRINCIPALES PRODUCTOS EXPORTADOS A FRANCIA

(Miles de US\$ fob)

CÓDIGO	DESCRIPCIÓN	2002	Ene-Jun 2002	Ene-Jun 2003	Abr-Jun 2002	Abr-Jun 2003
74031100	CÁTODOS Y SECCIONES DE CÁTODO, DE COBRE REFINADO	439.753	250.488	251.839	135.431	138.150
29051100	METANOL (ALCOHOL METÍLICO)	55.396	25.848	44.762	17.581	23.722
3072911	OSTIÓN DEL NORTE (ARGOPECTEN PURPURATUS), CONGEL	18.404	9.119	9.662	4.318	3.625
47032100	PASTA QUÍM.CONIF. SULF.O SOSA,EXC. DISOLV., SEMIB	18.319	10.858	17.438	8.210	7.769
3042052	FILETES DE SALMONES DEL ATLÁNTICO Y DANUBIO, CONGE	9.652	4.785	6.317	2.616	2.920
47032900	PASTA QUÍM.NO CONIF. SULF.O SOSA,EXC. DIS., SEMIB	7.563	4.614	3.033	2.185	2.540
10051010	MAIZ (HÍBRIDOS) PARA SIEMBRA	7.295	6.803	4.886	2.030	2.439
22042121	VINO CABERNET SAUVIGNON, CAPACIDAD <= A 2 L	6.261	4.553	1.000	3.885	624
3042041	FILETES DE MERLUZA COMÚN, CONGELADOS	4.450	1.771	1.474	1.234	941
8112020	FRAMBUESAS, SIN COCER O COC., CONG., INCL. CON EDU	4.006	3.642	5.557	1.324	1.355
74031900	LOS DEMÁS COBRES REFINADOS	3.995	3.010	1.512	711	323
22042991	LOS DEMÁS VINOS TINTOS	3.896	2.076	1.746	1.331	1.102
3049051	TROZOS DE SALMONES DEL PACÍFICO, ATLÁNTICO Y DANUB	3.658	1.716	1.938	1.030	965
3049071	SURIMI DE JUREL	2.810	1.472	2.967	929	1.634
3049053	LAS DEMÁS CARNES DE SALMONES DEL ATLÁNTICO Y DANUB	1.843	1.028	1.120	607	683
10051090	LOS DEMÁS MAICES PARA SIEMBRA	1.641	1.623	512	970	159
8081060	MANZANAS FRESCAS, VARIEDAD GRANNY SMITH	1.459	1.438	1.714	1.313	1.406
8112010	MORAS, SIN COCER O COC., CONG., INCL. CON EDULC.	1.457	1.301	1.717	676	237
16051022	CENTOLLA CONSERVADA EN RECIPIENTES FERMÉTICOS CERR	1.396	544	383	33	61
28276020	YODURO DE POTASIO	1.350	641	443	395	220
85243910	LOS DEMÁS DISCOS LÁSER GRAB. P/REPR.INSTRUC, SONID	1.333	587	-	45	-
7108040	ESPÁRRAGOS, INCLUSO COCIDOS, CONGELADOS	1.271	562	544	241	351
8105000	KIWIS FRESCOS	1.248	1.203	1.015	1.192	994
8062090	LAS DEMÁS PASAS, EXCEPTO MORENAS	1.244	605	702	505	702
12122060	ALGA CHICORES DE MAR, FR. O SEC., INCL. PULV., ALI	1.090	985	826	290	310
16059070	CHOLGAS, CHORITOS Y CHOROS PREPARADOS O CONSERVADOS	1.048	569	1.386	406	1.042
16042090	LAS DEMÁS PREPARACIONES Y CONSERVAS DE PESCADO	987	103	433	103	167
22042992	LOS DEMÁS VINOS BLANCOS	966	365	397	243	169
29012910	7-METIL-3-METILENE-1,6-OCTADIENO (MIRCENO)	895	470	417	269	176
12122090	LAS DEMÁS ALGAS, FRESCAS O SECAS, INCL. PULVER.,	890	576	1.033	467	673
29011000	HIDROCARBUROS ACÍCLICOS, SATURADOS	822	-	-	-	-
22042129	LOS DEMÁS VINOS TINTOS CON DEN. DE ORIGEN CAPACIDA	406	171	2.700	62	984

PRINCIPALES PRODUCTOS EXPORTADOS A FRANCIA

(Miles de US\$ fob)

(Continuación)

CÓDIGO	DESCRIPCIÓN	2002	Ene-Jun 2002	Ene-Jun 2003	Abr-Jun 2002	Abr-Jun 2003
8081090	LAS DEMÁS VARIEDADES DE MANZANAS FRESCAS	709	701	1.401	648	1.387
8081020	MANZANAS FRESCAS, VARIEDAD ROYAL GALA	797	797	1.157	295	504
2044220	PIERNA DE OVINO SIN DESHUESAR, CONGELADA	790	750	1.145	474	669
12060000	SEMILLA DE GIRASOL, INCLUSO QUEBRANTADA.	282	272	803	39	357
8061030	UVA FRESCA, VARIEDAD RED GLOBE	533	533	750	343	451
3042092	FILETES DE MERLUZA DE COLA, CONGELADOS	746	242	739	77	634
12099110	SEMILLAS DE TOMATES PARA SIEMBRA	387	387	610	141	243
8081010	MANZANAS FRESCAS, VARIEDAD RICHARD DELICIOUS	490	490	603	490	471
12099150	SEMILLAS DE ZAPALLO PARA SIEMBRA	368	210	519	160	479
3049092	LAS DEMÁS CARNES DE MERLUZA DE COLA	606	191	496	170	389
41021000	CUEROS Y PIELS EN BRUTO DE OVINO, CON LANA.	458	247	491	189	260
7133310	FRÉJOL COMÚN, PARA SIEMBRA	210	210	476	171	475
8082011	PERAS PACKHMAN'S TRIUMPH, FRESCAS	531	531	463	257	214
8061040	UVA FRESCA, VARIEDAD RIBIER	239	239	431	228	422
12099190	LAS DEMÁS SEMILLAS DE HORTALIZAS PARA SIEMBRA	518	518	428	332	193
8133000	MANZANAS SECAS	690	312	403	194	302
SUBTOTAL		615.160	350.156	380.384	194.841	203.892
Otros Productos		24.209	13.314	13.575	6.525	7.495
TOTAL PAÍS		639.369	363.471	393.958	201.367	211.388

Se incluyen los 50 principales productos que hayan igualado o superado los US\$800.000 en el año 2002, o los US\$400.000 en período enero-junio 2003.

PRINCIPALES PRODUCTOS IMPORTADOS DESDE FRANCIA

(Miles de US\$ cif)

CÓDIGO	DESCRIPCIÓN	2002	Ene-Jun 2002	Ene-Jun 2003	Abr-Jun 2002	Abr-Jun 2003
87032391	AUTOMÓVILES TURISMO, E.CHISPAM.PISTON, CIL >1500<	52.547	28.250	34.421	15.164	22.733
86031010	AUTOMOTOR P/ VÍA FÉRREA CON FUENTE EXTERNA DE ELEC	49.600	-	49.603	-	29.762
32041910	BETA-CAROTENO Y OTRAS MATERIAS COLORANTES CAROTENO	49.575	30.801	18.209	16.950	9.314
84212199	LOS DEMÁS FILTROS DEPURADORES DE AGUA	40.892	5.942	1.114	5.937	1
310000	PARTES, PIEZAS, CONJUNTOS DEST. ARMADURÍA VEH MOTO	32.964	15.346	8.143	8.924	3.982
87032291	AUTOMÓVILES TURISMO, E.CHISPAM.PISTON, CIL >1000<	16.670	10.212	7.469	5.806	2.858
87042111	FURGONES, M.ÉMB., E.COMPR., CARGA MAX<=5T Y C. U.>5	12.857	4.111	4.266	2.380	1.561
87033291	AUTOMÓVILES TURISMO, M.EMB., E.COMPRES., C>1500<=	11.062	5.719	3.853	2.441	1.601
84798990	LAS DEMÁS MAQ. Y APAR. MECÁNICOS CON FUNCION PROPI	10.436	6.020	285	161	12
44160010	BARRILES, CUBAS, TINAS Y TINAJAS, DE MADERA	10.287	9.089	12.775	3.491	4.972
85175090	LOS DEMÁS APAR.TELECOMUNIC. P/CORRIENTE PORTADORA	10.040	7.249	3.070	4.305	650
85252030	TELÉFONOS CELULARES	8.320	941	1.767	941	0
85353029	INTERRUPTORES PARA UNA TENSIÓN >= A 72.5 KV	7.931	87	1.314	-	663
30049010	LOS DEMÁS MEDIC. PARA VENTA AL POR MENOR, USO HUM	7.613	3.657	3.884	1.862	1.446
30022000	VACUNAS PARA LA MEDICINA HUMANA	6.628	5.573	4.692	2.022	3.115
33030000	PERFUMES Y AGUAS DE TOCADOR	6.255	2.688	2.814	1.649	1.661
85042390	TRANSFORMADORES DE DIELECT. LÍQ., DE POT.>150.000	6.090	3.065	-	-	-
84772000	MÁQUINAS EXTRUSORAS.	5.591	5.571	-	272	-
84118290	LAS DEMÁS TURBINAS DE GAS, DE POTENCIA > A 5000 KW	4.963	2.775	272	-	272
84198990	LOS DEMÁS APAR. Y DISPOSITIVOS	4.198	3.990	38	315	25
89020099	LOS DEMÁS BARCOS-FACTORÍA Y PARA EL TRAT. Y PREP.P	3.585	-	-	-	-
33049910	CREMAS PARA EL CUIDADO DE LA PIEL	3.179	1.679	1.848	663	1.032
29054400	D-GLUCITOL (SORBITOL)	2.775	1.729	1.257	797	780
85365015	INTERRUPTORES TERMOMAGNÉTICOS TRIPOLARES	2.760	1.011	1.763	582	595
39269090	LAS DEMÁS MANUFACTURAS DE PLASTICO YOTRAS DE P.. 3	2.624	1.366	1.414	836	756
84101310	TURBINAS HIDRÁULICAS DE POTENCIA > A 10.000 KW	2.555	1.895	-	-	-
85179090	LAS DEMÁS PART.APAR.ELECT.TELEFONÍA O TELEGRAFÍA Y	2.513	1.469	705	626	287
87042351	CHASSIS CAB.CAMIONES M.ÉMBOLO, ENC.COMPR.C.M>20 T	2.473	-	1.551	-	872
85016440	GENERADORES DE CORR.AL.T., DE POT. > A 37500 Y <=1	2.447	-	-	-	-
84304190	LAS DEMÁS MÁQUINAS DE SONDEO O PERFORACIÓN AUTOPRO	2.445	1.178	1.054	310	616

PRINCIPALES PRODUCTOS IMPORTADOS DESDE FRANCIA

(Miles de US\$ cif)

(Continuación)

CÓDIGO	DESCRIPCIÓN	2002	Ene-Jun 2002	Ene-Jun 2003	Abr-Jun 2002	Abr-Jun 2003
49070010	BILLETES DE BANCO	2.385	-	1.386	-	1.386
85291020	ANTENAS PARA APARATOS DE RADIOTELEFONÍA	2.383	2.382	13	1.408	12
85372090	LOS DEMÁS SOPORTES PARA UNA TENSIÓN >72,5 KV	2.375	2.077	34	1.895	(0)
85021390	LOS DEMÁS GRUPOS ELECTROG. M. ÉMBOLO ENC.COMPR. PO	2.151	2.151	-	2.151	-
40116910	NEUM. NVOS CAUCHO A. REL. P/VOLQUETES AUTOMOT. Y	2.146	1.251	489	575	277
29362700	VITAMINA C Y SUS DERIVADOS, SIN MEZCLAR	2.129	1.606	1.277	532	479
90328990	LOS DEMÁS INSTR. Y APAR. P/REGULAC. O CONTROL AUT	873	511	7.487	43	3.924
84042000	CONDENSADORES PARA MAQUINAS DE VAPOR.	-	-	3.316	-	2.006
87053090	LOS DEMÁS CAMIONES DE BOMBEROS.	397	397	3.240	-	213
87033190	LOS DEMÁS VEH. E.COMPRESIÓN, M. PISTON, CILINDRADA	1.486	857	2.411	772	1.510
84798200	MAQ. APAR. P/MEZCLAR, PULVERIZAR, CRIBAR, TAMIZAR	62	42	1.733	15	1.628
73023000	AGUJAS, PUNTAS COR, VARILLAS MANDO AGUJAS Y ELEM.	839	-	1.698	-	747
84119900	LAS DEMÁS PART.DE TURBINAS GAS, EXC TURBOPROP.Y TU	787	769	1.429	744	856
90318090	LOS DEMÁS INSTR., APAR. Y MAQUINAS, DE MEDIDA O CON	690	175	1.400	89	1.372
84195000	INTERCAMBIADORES DE CALOR.	479	386	1.399	46	70
85371040	APARATOS MANDO C/MEMORIA PROGRAMABLE, PARA TENSIÓN	102	13	1.357	2	-
85016490	GENERADORES DE CORR. ALT., DE POT. > A 122500 KVA	1.197	1.193	1.306	795	8
33049990	LAS DEMÁS PREPARACIONES DE BELLEZA	1.783	755	1.255	354	624
31023000	NITRATO DE AMONIO, INCLUSO EN DISOLUCIÓN ACUOSA	607	607	1.191	607	133
73029000	TRAVIESAS Y DEMÁS ELEM. P/ VIAS FERREAS, DE FUNDIC	1.088	-	1.115	-	997
SUBTOTAL		405.835	176.587	201.118	86.464	105.809
Otros Productos		217.190	110.628	109.929	58.693	54.062
TOTAL PAÍS		623.025	287.215	311.047	145.157	159.871

Se incluyen los 50 principales productos que hayan igualado o superado US\$2.000.000 en el año 2002, o el US\$1.000.000 en periodo enero-junio de 2003.

PRINCIPALES PRODUCTOS EXPORTADOS A GRECIA

(Miles de US\$ fob)

CÓDIGO	DESCRIPCIÓN	2002	Ene-Jun 2002	Ene-Jun 2003	Abr-Jun 2002	Abr-Jun 2003
74031100	CÁTODOS Y SECCIONES DE CÁTODO, DE COBRE REFINADO	58.661	38.136	33.195	14.010	23.993
8081030	MANZANAS FRESCAS, VARIEDAD RED STARKING	980	980	1.460	980	1.414
3075910	LOS DEMÁS PULPOS CONGELADOS	725	244	494	244	494
8105000	KIWIS FRESCOS	638	568	271	568	271
8081090	LAS DEMÁS VARIEDADES DE MANZANAS FRESCAS	628	628	1.174	594	1.163
8081060	MANZANAS FRESCAS, VARIEDAD GRANNY SMITH	530	530	398	521	376
38082010	FUNGICIDAS ACOND. VTA. POR MENOR ENV. DE HASTA 5	520	229	142	229	142
8081010	MANZANAS FRESCAS, VARIEDAD RICHARD DELICIOUS	427	427	828	427	793
28342100	NITRATO DE POTASIO	269	264	6	0	0
8061030	UVA FRESCA, VARIEDAD RED GLOBE	208	208	329	174	293
8082011	PERAS PACKHMAN'S TRIUMPH, FRESCAS	189	189	342	169	275
52094290	LOS DEMÁS TEJIDOS H. COLOR MEZCLILLA CONT. ALGODÓN	126	95	48	95	0
8062010	PASAS MORENAS	111	23	81	4	62
16059070	CHOLGAS, CHORITOS Y CHOROS PREPARADOS O CONSERVADOS	93	0	227	0	227
3037999	LOS DEMÁS PESCADOS CONG., EXCL HIGADOS, HUEVAS Y L	86	0	34	0	0
8021210	ALMENDRAS SIN CASCARA, FRESCAS O SECAS, ENTERAS	85	0	0	0	0
8132000	CIRUELAS SECAS	60	0	134	0	134
38084010	DESINFECTANTES VENTA AL POR MENOR EN ENV. <= 5 KN	50	15	0	15	0
20079911	PREPARACIONES DE PULPA DE MELOCOTÓN (DURAZNOS)	0	0	481	0	381
25010020	SAL GEMA, SAL DE SALINAS, SAL MARINA	0	0	300	0	300
3031920	LOS DEMÁS SALMONES DEL PACIFICO DESCAB. Y EVISC. C	50	35	149	0	47
44112100	TABLEROS FIBRA DENS > 0,5 y <= 0,8 G/CM3., SIN TRA	0	0	120	0	0
39232110	BOLSAS DE POLÍMEROS DE ETILENO	40	32	73	32	73
8094010	CIRUELAS FRESCAS	44	44	73	0	29
3037822	MERLUZA DEL SUR DESCAB. Y EVISC., CONG., EXC. HÍG.	0	0	62	0	0

PRINCIPALES PRODUCTOS EXPORTADOS A GRECIA

(Miles de US\$ fob)

(Continuación)

CÓDIGO	DESCRIPCIÓN	2002	Ene-Jun 2002	Ene-Jun 2003	Abr-Jun 2002	Abr-Jun 2003
20079921	PREPARACIONES DE PULPA DE ALBARICOQUE (DAMASCO, CH	0	0	51	0	0
38082090	LOS DEMÁS FUNGICIDAS ACOND. VENTA POR MENOR EN OTR	0	0	40	0	12
3037993	MERLUZA DE COLA ENTERA. CONG., EXCL. HIGADO Y HUEV	0	0	37	0	0
71179000	LA DEMÁS BISUTERÍA	2	1	30	1	7
8062090	LAS DEMÁS PASAS, EXCEPTO MORENAS	40	31	28	31	28
28274100	OXICLORUROS E HIDROCLORUROS DE COBRE	0	0	26	0	26
	SUBTOTAL	64.563	42.680	40.634	18.095	30.541
	Otros Productos	475	223	388	129	175
	TOTAL PAÍS	65.037	42.903	41.022	18.224	30.716

Se incluyen los 50 principales productos que hayan igualado o superado los US\$50.000 en el año 2002, o US\$25.000 en periodo enero-junio 2003.

PRINCIPALES PRODUCTOS IMPORTADOS DESDE GRECIA

(Miles de US\$ cif)

CÓDIGO	DESCRIPCIÓN	2002	Ene-Jun 2002	Ene-Jun 2003	Abr-Jun 2002	Abr-Jun 2003
84714190	LOS DEMÁS COMPUTADORES DIGIT., C/CPU, U ENTRADA Y	4.709	4.282	-	4.177	-
84799090	LAS DEMÁS PART.MAQ.Y APAR. MECÁN.C/FUNCIÓN PROPIA,	1.306	1.293	0	754	-
39201010	LAS DEMÁS PLACAS DE POLÍMEROS DE ETILENO DE DENSID	504	424	-	321	-
24012020	TABACO TOTAL O PARCIALM. DESV., PARA LA FABR. DE C	484	252	65	-	-
84716032	MONITORES (U.REPRES.VISUAL), CRISTAL LIQUIDO, COLO	387	104	26	104	26
62121020	SOSTENES (CORPIÑOS), INCL. DE PUNTO, DE FIBR. SINT	335	-	-	-	-
84716010	UNIDADES COMBINADAS DE ENTRADA O DE SALIDA	242	203	12	151	12
85175090	LOS DEMÁS APAR. TELECOMUNIC. P/CORRIENTE PORTADORA	232	59	-	59	-
60029000	LOS DEMÁS TEJIDOS DE PUNTO, ANCHO <= A 30 CM,	171	73	17	38	17
84719020	LECTORES ÓPTICOS	167	53	245	53	245
84221100	LAVAVAJILLAS DOMESTICOS.	123	80	51	41	51
48209000	LOS DEMÁS ARTICULOS ESCOLARES, DE OFICINA O DE PAP	106	-	-	-	-
87168090	LOS DEMÁS VEHICULOS NO AUTOMOVILES.	11	11	179	11	160
40101100	CORREAS TRANSPORTADORAS DE CAUCHO, REFORZ. CON MET	63	-	156	-	67
19053200	BARQUILLOS Y OBLEAS, INCL. RELLENOS Y "WAFFLES"	80	28	57	28	57
84249000	PARTES APAR.MECAN.P/ PROYECTAR,PULVERIZAR LIQ.O EN	63	33	56	33	54
20086019	LAS DEMÁS CEREZAS CONSERVADAS AL NATURAL O EN ALMÍ	68	68	54	-	-
	SUBTOTAL	9.050	6.964	919	5.771	690
	Otros Productos	1.340	761	303	438	128
	TOTAL PAÍS	10.390	7.725	1.222	6.209	818

Se incluyen los 50 principales productos que hayan igualado o superado los US\$100.000 en el año 2002, o los US\$50.000 en periodo enero-junio de 2003.

PRINCIPALES PRODUCTOS EXPORTADOS A IRLANDA

(Miles de US\$ fob)

CÓDIGO	DESCRIPCIÓN	2002	Ene-Jun 2002	Ene-Jun 2003	Abr-Jun 2002	Abr-Jun 2003
22042121	VINO CABERNET SAUVIGNON, CAPACIDAD <= A 2 L	9.372	4.516	4.254	2.737	2.811
22042111	VINO SAUVIGNON BLANC, CAPACIDAD <= A 2 L	6.375	2.399	3.026	1.391	1.788
22042112	VINO CHARDONNAY, CAPACIDAD <= A 2 L	5.230	2.074	2.775	1.219	1.737
22042122	VINO MERLOT, CAPACIDAD <= A 2 L	4.617	1.820	2.176	1.212	1.267
74199919	LOS DEMÁS COSPELES DE COBRE	1.341	712	899	637	556
8133000	MANZANAS SECAS	497	433	243	234	121
7031010	CEBOLLAS FRESCAS O REFRIGERADAS	448	448	249	137	154
22042123	VINO TINTO MEZCLAS, CAPACIDAD <= A 2 L	428	250	267	161	147
22042129	LOS DEMÁS VINOS TINTOS CON DEN. DE ORIGEN CAPACIDA	353	107	335	59	145
20098090	LOS DEMÁS JUGOS FRUTAS Y HORTAL., SIN FERM. Y SIN	206	91	0	91	0

PRINCIPALES PRODUCTOS EXPORTADOS A IRLANDA

(Miles de US\$ fob)

(Continuación)

CÓDIGO	DESCRIPCIÓN	2002	Ene-Jun 2002	Ene-Jun 2003	Abr-Jun 2002	Abr-Jun 2003
39201010	LAS DEMÁS PLACAS DE POLÍMEROS DE ETILENO DE DENSID	184	0	0	0	0
22042119	LOS DEMÁS VINOS BLANCOS CON DEN. DE ORIGEN CAP. <=	182	111	46	19	15
84733090	LAS DEMÁS PARTES Y ACCESORIOS DE MÁQ. DE PART. 84,	115	0	0	0	0
21012010	EXTRACTOS, ESENCIAS Y CONCENTRADOS A BASE DE TÉ	0	0	453	0	377
29181200	ÁCIDO TARTÁRICO.	0	0	234	0	175
84714990	LOS DEMÁS COMPUTADORES DIGITALES, PRESENT. EN FORM	0	0	151	0	151
22042113	VINO BLANCO MEZCLAS, CAPACIDAD <= A 2 L	42	16	131	0	56
8081020	MANZANAS FRESCAS, VARIEDAD ROYAL GALA	36	36	124	36	94
22042991	LOS DEMÁS VINOS TINTOS	56	41	72	41	16
SUBTOTAL		29.483	13.054	15.435	7.974	9.609
Otros Productos		590	270	183	250	121
TOTAL PAÍS		30.073	13.323	15.618	8.224	9.730

Se incluyen los 50 principales productos que hayan igualado o superado los US\$400.000 en el año 2002, o los US\$200.000 en período enero-junio 2003.

PRINCIPALES PRODUCTOS IMPORTADOS DESDE IRLANDA

(Miles de US\$ cif)

CÓDIGO	DESCRIPCIÓN	2002	Ene-Jun 2002	Ene-Jun 2003	Abr-Jun 2002	Abr-Jun 2003
38249041	PREP. EXTRACTANTES DE METALES PARA LA APLICACIÓN E	13.133	4.982	5.678	3.196	3.232
30066000	PREP. QUÍM. ANTICONC. BASE HORM. U OTROS 29.37 O	2.993	1.856	1.511	1.279	828
30043910	LOS DEMÁS MEDIC. C/ HORM. U OTROS DE 29.37 SI/ANT.	2.870	2.163	490	724	217
84717010	UNIDADES DE MEMORIA DE DISCO	1.470	1.183	651	190	186
19011010	PREP. ALIM. INFANTIL, VTA. AL POR MENOR, CONT. LÁ	1.074	695	557	350	444
22087000	LICORES	1.015	298	1.089	155	845
30049010	LOS DEMÁS MEDIC. PARA VENTA AL POR MENOR, USO HUM	830	283	1.814	154	1.280
90183990	LAS DEMÁS JERINGAS, AGUJAS, CATÉTERES, CANULAS Y S	646	281	349	26	205
33049990	LAS DEMÁS PREPARACIONES DE BELLEZA	574	519	27	208	13
33021000	MEZCLAS SUST. ODORÍFERAS, USADA EN IND. ALIM. O	534	320	381	276	229
29280000	DERIVADOS ORGÁNICOS DE LA HIDRAZINA O DE LA HIDROX	531	531	-	-	-
30049020	LOS DEMÁS MEDIC. P/ VENTA AL POR MENOR, PARA USO V	520	474	249	463	38
85243110	DISCOS LASER GRAB. P/ REPRODUCIR DATOS MAQ. AUT. PR	517	307	218	103	190
38249049	LAS DEMÁS PREPARACIONES PARA LA CONCENTRACIÓN DE M	501	501	-	-	-
84272014	MONTACARGA CARGA FRONTAL C/MOTOR GASOLINA Y CAP. LE	460	248	127	124	90
51191111	HUEVAS Y LECHAS SALMÓN., PAC., ATL. Y DAN., REPROD	211	211	1.838	-	-
84714990	LOS DEMÁS COMPUTADORES DIGITALES, PRESENT. EN FORM	-	-	418	-	-
90183910	CATÉTERES	363	97	320	81	144
85044010	FUENTES DE PODER P/ MAQUINAS PROCESADORAS DATOS PAR	68	8	299	4	140
30029090	SANGRE HUMANA, ANIMAL, TOXINAS, CULTIVOS DE MICROO	227	102	250	58	135
90215000	ESTIMULADORES CARDIACOS, EXCEPTO PARTES Y ACCESORI	328	216	216	119	83
SUBTOTAL		28.864	15.275	16.481	7.511	8.299
Otros Productos		10.243	5.193	2.974	2.859	1.474
TOTAL PAÍS		39.107	20.467	19.455	10.370	9.773

Se incluyen los 50 principales productos que hayan igualado o superado los US\$400.000 en el año 2002, o los US\$200.000 en período enero-junio de 2003.

PRINCIPALES PRODUCTOS EXPORTADOS A ITALIA

(Miles de US\$ fob)

CÓDIGO	DESCRIPCIÓN	2002	Ene-Jun 2002	Ene-Jun 2003	Abr-Jun 2002	Abr-Jun 2003
74031100	CÁTODOS Y SECCIONES DE CÁTODO, DE COBRE REFINADO	599.132	314.158	317.243	170.180	146.978
47032100	PASTA QUÍM. CONÍF. SULF. O SOSA, EXC. DISOLV., SEMIB	63.647	36.769	37.323	23.590	20.974
74031900	LOS DEMÁS COBRES REFINADOS	31.414	10.430	11.749	4.121	8.639

PRINCIPALES PRODUCTOS EXPORTADOS A ITALIA

(Miles de US\$ fob)

(Continuación)

CÓDIGO	DESCRIPCIÓN	2002	Ene-Jun 2002	Ene-Jun 2003	Abr-Jun 2002	Abr-Jun 2003
47032900	PASTA QUÍM.NO CONF. SULF.O SOSA,EXC. DIS., SEMIB	25.702	12.336	12.953	8.031	5.956
23012012	HARINA DE PESCADO, CONT. PROT.>= 66% EN PESO, NO A	17.379	6.644	7.664	1.678	3.616
8105000	KIWIS FRESCOS	13.006	11.651	13.061	11.651	13.061
26131010	CONCENTRADOS TOSTADOS DE MOLIBDENO	7.799	3.860	3.898	2.080	1.823
96091010	LÁPICES DE COLORES PARA PINTAR	6.737	2.829	3.302	1.801	1.858
41041100	CUEROS PIELS CURTID. BOVINOS EQUINOS, E.HÚMEDO P	6.569	3.722	1.719	2.162	923
51052910	TOPS DE LANA PEINADA	4.366	2.289	3.409	1.272	1.759
8082019	LAS DEMÁS PERAS FRESCAS	4.211	4.211	4.352	2.467	1.923
16059070	CHOLGAS, CHORITOS Y CHOROS PREPARADOS O CONSERVADOS	3.810	2.272	3.345	1.234	1.724
3049044	LAS DEMÁS CARNES DE MERLUZA COMÚN	3.716	1.678	1.309	884	605
3042052	FILETES DE SALMONES DEL ATLÁNTICO Y DANUBIO, CONGE	3.577	1.832	2.187	908	1.165
7108040	ESPÁRRAGOS, INCLUSO COCIDOS, CONGELADOS	2.957	1.004	1.046	145	315
20029012	PURÉS Y JUGO TOMATES, VALOR BRIX >=30% Y < = AL 3	2.845	2.845	-	2.043	-
23012013	HARINA DE PESCADO, CONT. PROT. >68% EN PESO, NO AL	2.806	501	1.055	95	779
8081090	LAS DEMÁS VARIEDADES DE MANZANAS FRESCAS	2.457	2.355	2.639	2.248	2.491
28342100	NITRATO DE POTASIO	2.313	2.313	1.545	1.041	-
72101200	PROD. LAMINADO FE, ESTAÑADOS, ANCHO >= 600 MM, ESP.	2.280	1.334	-	-	-
44121910	MADERA CONTRACHAP.C/HOJA EXTERNA CONÍFERAS, ESP. <	2.241	1.339	1.464	571	502
44079920	MADERA ASERRADA O DESBAST. LONG., DE LENGUA, ESP.	2.069	968	1.393	511	522
8081060	MANZANAS FRESCAS, VARIEDAD GRANNY SMITH	1.938	1.870	1.790	1.818	1.652
8132000	CIRUELAS SECAS	1.659	682	779	402	668
16023110	TROZOS PREP., SAZONADOS O CONDIM. DE PAVO (GALLIP	1.654	1.193	1.604	733	1.088
8023100	NUECES DE NOGAL CON CÁSCARA, FRESCAS O SECAS	1.520	458	1.408	458	1.408
41041900	LOS DEMÁS C. Y P. CURTIDOS DE BOVINOS O EQUINOS, E	1.465	873	1.268	380	877
8061030	UVA FRESCA, VARIEDAD RED GLOBE	1.441	1.441	1.529	1.050	1.205
2032290	LAS DEMÁS CARNES DE PORCINOS SIN DESHUESAR, CONGEL	1.427	681	648	541	292
8082011	PERAS PACKMAN'S TRIUMPH, FRESCAS	1.282	1.282	1.079	969	787
8081030	MANZANAS FRESCAS, VARIEDAD RED STARKING	1.251	1.081	647	1.081	647
2032990	LAS DEMÁS CARNES DE PORCINO CONGELADAS	1.247	621	351	418	108
28369100	CARBONATO DE LITIO	1.204	722	978	283	353
8081020	MANZANAS FRESCAS, VARIEDAD ROYAL GALA	1.036	964	1.384	253	689
8081010	MANZANAS FRESCAS, VARIEDAD RICHARD DELICIOUS	869	855	1.278	840	1.223
8112010	MORAS, SIN COCER O COC., CONG., INCL. CON EDULC.	806	764	1.215	363	462
13023100	AGARAGAR	950	470	1.007	354	409
8094010	CIRUELAS FRESCAS	1.076	1.061	1.000	150	186
7133310	FRÉJOL COMÚN, PARA SIEMBRA	377	309	963	287	727
8061040	UVA FRESCA, VARIEDAD RIBIER	873	873	814	715	759
8061090	UVA FRESCA, LAS DEMÁS VARIEDADES	1.019	1.019	811	323	326
74111000	TUBOS DE COBRE REFINADO	328	-	807	-	575
8023210	NUECES DE NOGAL SIN CÁSCARA, FRESCAS O SECA, ENTER	693	228	748	228	748
29051100	METANOL (ALCOHOL METÍLICO)	-	-	733	-	-
20089910	UVA PREPARADA O CONSERVADA, INCL. CON EDULCORANTE	720	720	651	720	651
	SUBTOTAL	835.869	445.508	456.146	251.080	231.452
	Otros Productos	28.366	16.380	18.898	8.904	10.861
	TOTAL PAÍS	864.235	461.888	475.045	259.984	242.313

Se incluyen los 50 principales productos que hayan igualado o superado el US\$1.200.000 en el año 2002, o los US\$600.000 en período enero-junio 2003.

PRINCIPALES PRODUCTOS IMPORTADOS DESDE ITALIA

(Miles de US\$ cif)

CÓDIGO	DESCRIPCIÓN	2002	Ene-Jun 2002	Ene-Jun 2003	Abr-Jun 2002	Abr-Jun 2003
85252090	LOS DEMÁS APARATOS EMISORES CON APARATO RECEPTOR I	6.302	4.154	2.691	3.826	37
48102210	PAPEL ESTUCADO O CUCHÉ (LWC) P/IMPRESIÓN, CONT.FIBR	5.023	2.909	2.601	2.471	1.663
84137000	LAS DEMÁS BOMBAS CENTRIFUGAS.	4.717	2.057	2.295	994	974
84798990	LAS DEMÁS MAQ. Y APAR. MECÁNICOS CON FUNCION PROPI	4.292	1.959	2.153	1.140	1.658

PRINCIPALES PRODUCTOS IMPORTADOS DESDE ITALIA

(Miles de US\$ cif)

(Continuación)

CÓDIGO	DESCRIPCIÓN	2002	Ene-Jun 2002	Ene-Jun 2003	Abr-Jun 2002	Abr-Jun 2003
87019011	TRACTORES DE RUEDAS, AGRÍCOLAS	4.182	2.076	3.461	1.214	1.076
30049010	LOS DEMÁS MEDIC. PARA VENTA AL POR MENOR, USO HUM	4.114	1.917	2.575	744	1.571
84185000	LOS DEMÁS ARMARIOS, VITRINAS, MOSTRADORES Y SIM. P	4.111	2.302	630	846	475
84778000	LAS DEMÁS MAQ. Y APAR. TRABAJAR CAUCHO O PLÁSTICO O	3.499	1.203	565	804	78
84772000	MÁQUINAS EXTRUSORAS.	3.251	2.934	707	423	476
85167900	LOS DEMÁS APARATOS ELECTROTÉRMICOS DE USO DOMÉSTIC	2.952	2.840	2.932	2.519	2.386
84031000	CALDERAS PARA CALEFACCIÓN CENTRAL, EXC. LAS PART.	2.869	1.440	1.674	876	1.280
84189990	LAS DEMÁS PART. DE MATERIALES, MAQ. Y APAR. P/PRODU	2.510	1.252	1.354	387	609
84818099	LOS DEMÁS ART. DE GRIFERÍA Y ORGANOS SIMIL., PARA	2.481	924	1.060	305	586
84223010	MAQUINAS LLENAR, CERRAR, TAPAR, TAPONAR O ETIQUETA	2.251	597	1.181	375	353
84224000	LAS DEMÁS MAQ. Y APAR. PARA EMPAQUETAR O ENVOLVER M	2.150	1.422	2.339	769	644
84146000	CAMPANAS ASPIRANTES CUYO MAYOR LADO HORIZONTAL SE	2.135	1.170	694	770	525
84229090	LAS DEMÁS PART. MAQ. Y APAR. LIMPIAR, SEC. BOTELLAS, LA	2.029	947	1.616	444	384
84512100	MÁQUINAS DE SECAR, DE CAPACIDAD <= A 10 KG	1.897	1.790	1.381	1.305	742
87089990	LAS DEMÁS PART. Y ACCESORIOS VEH. AUTOM, PART. 87.	1.859	1.002	1.041	388	559
39209900	LAS DEMÁS PLACAS, LAMINAS, HOJAS Y TIRAS DE DEMÁS P	1.737	298	1.366	215	667
84042000	CONDENSADORES PARA MAQUINAS DE VAPOR.	-	-	8.123	-	7.464
84198990	LOS DEMÁS APAR. Y DISPOSITIVOS	1.114	486	2.744	10	2.613
84381020	MAQUINAS Y APARATOS PARA LA FABRICACIÓN DE PASTAS	67	66	2.523	53	2.523
84148090	LAS DEMÁS BOMBAS Y COMPRESORES DE AIRE	768	430	2.064	183	1.899
84392000	MAQUINAS Y APARATOS PARA FABRICACION DE PAPEL O CA	-	-	1.918	-	1.918
38112110	ADITIVOS P/ AC. LUBRICANTES C/A. PETRÓLEO A. NO VT	1.251	539	1.670	442	852
69021000	LADRILLOS Y SIMIL. CERÁMICOS P/CONST., C/MG, CA O CR	0	0	1.464	0	1.198
90328990	LOS DEMÁS INSTR. Y APAR. P/REGULAC. O CONTROL AUT	151	34	1.299	17	158
85153910	LAS DEMÁS MAQ Y APAR. SOLDAR ARCO O CHORRO DE PLASM	1.018	360	1.289	139	926
84351010	MÁQUINAS Y APARATOS EMPLEADOS EN LA VINICULTURA	770	565	1.276	0	280
85151100	SOLDADORAS Y PISTOLAS ELÉCT. P/SOLDADURA FUERTE O B	43	33	1.270	23	893
84189100	MUEBLES IDEADOS P/ INCORPORARLES EQUIPO PRODUCCIÓN	1.295	1.077	1.230	795	686
84212990	LOS DEMÁS APARATOS PARA FILTRAR O DEPURAR LÍQUIDOS	164	76	1.149	52	81
84418000	LAS DEMÁS MAQ. Y APAR. P/TRAB. PASTA PAPEL, PAPEL O	815	50	1.128	44	1.128
56031490	LAS DEMÁS TELAS S/TEJER, DE FILAM. SINT. O ARTIF.,	129	99	1.103	66	887
84193210	SECADORES, PARA LA MADERA	350	171	1.020	82	105
	SUBTOTAL	72.297	39.180	65.586	22.721	40.351
	Otros Productos	282.271	148.267	130.763	68.698	67.574
	TOTAL PAÍS	354.567	187.447	196.349	91.419	107.925

Se incluyen los 50 principales productos que hayan igualado o superado los US\$2.000.000 en el año 2002, o el US\$1.000.000 en período enero-junio de 2003.

PRINCIPALES PRODUCTOS EXPORTADOS A LUXEMBURGO

(Miles de US\$ fob)

CÓDIGO	DESCRIPCIÓN	2002	Ene-Jun 2002	Ene-Jun 2003	Abr-Jun 2002	Abr-Jun 2003
22042121	VINO CABERNET SAUVIGNON, CAPACIDAD <= A 2 L	16	0	0	0	0
3042099	LOS DEMÁS FILETES DE PESCADO, CONGELADOS	11	1	0	1	0
8103000	GROSELLAS, INCLUIDO EL CASIS FRESCAS	10	10	0	0	0
22042991	LOS DEMÁS VINOS TINTOS	8	0	298	0	238
22042112	VINO CHARDONNAY, CAPACIDAD <= A 2 L	7	0	0	0	0
8102020	FRAMBUESAS FRESCAS	4	4	0	0	0
22042122	VINO MERLOT, CAPACIDAD <= A 2 L	0	0	31	0	0
22042911	MOSTO DE UVA FERM. PARCIALM. Y APAGADO CON ALCOHO	0	0	15	0	15
	SUBTOTAL	56	15	344	1	253
	Otros Productos	5	4	15	-	15
	TOTAL PAÍS	61	18	359	1	268

Se incluyen los 50 principales productos que hayan igualado o superado los US\$3.000 en el año 2002, o los US\$1.500 en período enero-junio 2003.

PRINCIPALES PRODUCTOS IMPORTADOS DESDE LUXEMBURGO

(Miles de US\$ cif)

CÓDIGO	DESCRIPCIÓN	2002	Ene-Jun 2002	Ene-Jun 2003	Abr-Jun 2002	Abr-Jun 2003
72106100	PROD. LAM. HE, ANC. 600 MM., REVESTIDOS DE ALEAC.	5.019	3.775	5.466	2.726	2.629
73012000	PERFILES OBTENIDOS POR SOLDADURA, DE HIERRO O ACER	3.802	2.014	-	2.014	-
84282000	APARATOS ELEVADORES O TRANSPORTADORES, NEUMÁTICOS	1.854	-	365	-	-
84144090	LOS DEMÁS COMPRESORES AIRE EN CHASIS REMOLCABLES C	658	-	-	-	-
40112000	NEUMÁTICOS NUEVOS DE CAUCHO UTIL. EN AUTOBUSES O C	378	153	538	137	475
40116910	NEUM. NVOS CAUCHO A. REL. P/VOLQUETES AUTOMOT. Y	353	178	388	139	254
73011000	TABLESTACAS DE HIERRO O DE ACERO.	-	-	439	-	-
39181000	REVEST. P/ SUELOS Y PAREDES, DE POLIM. DE CLORURO	76	57	125	-	62
85021320	GRUPOS ELECTR.MOTOR ÉMBOLO ENCEND.COMPRES. POT.>750	-	-	118	-	118
84818099	LOS DEMÁS ART. DE GRIFERIA Y ORGANOS SIMIL., PARA	98	39	74	4	60
56031390	LAS DEMÁS TELAS S/TEJER, FIL. SINT.O ARTIF., P>70<	97	85	63	85	52
SUBTOTAL		12.336	6.302	7.577	5.105	3.651
Otros Productos		729	321	331	120	253
TOTAL PAÍS		13.065	6.622	7.907	5.225	3.904

Se incluyen los 50 principales productos que hayan igualado o superado los US\$100.000 en el año 2002, o los US\$50.000 en período enero-junio de 2003.

PRINCIPALES PRODUCTOS EXPORTADOS A LOS PAÍSES BAJOS

(Miles de US\$ fob)

CÓDIGO	DESCRIPCIÓN	2002	Ene-Jun 2002	Ene-Jun 2003	Abr-Jun 2002	Abr-Jun 2003
74031100	CÁTODOS Y SECCIONES DE CÁTODO, DE COBRE REFINADO	133.376	91.725	49.403	25.178	21.883
29051100	METANOL (ALCOHOL METÍLICO)	58.395	19.436	43.639	13.122	25.605
26139010	CONCENTRADOS SIN TOSTAR DE MOLIBDENO	33.537	18.929	23.065	11.030	11.969
47032100	PASTA QUÍM.CONIF. SULF.O SOSA,EXC. DISOLV., SEMIB	33.369	15.715	23.772	4.678	10.472
26131010	CONCENTRADOS TOSTADOS DE MOLIBDENO	27.862	13.380	17.917	6.119	9.978
47032900	PASTA QUÍM.NO CONIF. SULF.O SOSA,EXC. DIS., SEMIB	27.294	10.912	11.563	6.300	3.549
8061010	UVA FRESCA, VARIEDAD THOMPSON SEEDLESS (SULTANINA)	16.685	16.676	20.726	3.892	4.714
28012000	YODO	14.786	8.890	4.677	3.590	2.087
28257020	LOS DEMÁS ÓXIDOS DE MOLIBDENO	14.174	7.341	6.824	5.806	3.340
8105000	KIWIS FRESCOS	12.757	11.065	8.230	11.065	8.133
48109210	CARTULINAS	10.928	3.718	9.604	2.334	4.708
8061030	UVA FRESCA, VARIEDAD RED GLOBE	9.578	9.578	16.724	7.098	12.386
8081060	MANZANAS FRESCAS, VARIEDAD GRANNY SMITH	8.620	8.343	10.346	7.347	7.943
8082011	PERAS PACKHMAN'S TRIUMPH, FRESCAS	6.893	6.893	8.002	1.875	2.798
22042121	VINO CABERNET SAUVIGNON, CAPACIDAD <= A 2 L	6.811	2.828	2.749	1.246	1.342
74031900	LOS DEMÁS COBRES REFINADOS	6.505	3.646	29.355	0	16.986
3042052	FILETES DE SALMONES DEL ATLÁNTICO Y DANUBIO, CONGE	6.002	4.148	792	1.757	331
8094010	CIRUELAS FRESCAS	4.949	4.944	6.317	1.363	1.680
72027000	HERROMOLIBDENO	4.931	2.573	6.390	1.200	3.459
8081020	MANZANAS FRESCAS, VARIEDAD ROYAL GALA	4.892	4.892	6.022	1.496	2.090
8061040	UVA FRESCA, VARIEDAD RIBIER	4.554	4.519	4.373	4.021	3.936
8081090	LAS DEMÁS VARIEDADES DE MANZANAS FRESCAS	4.176	3.893	4.506	3.734	4.335
6011011	BULBOS DE LILIUUM, EN REPOSO VEGETATIVO	3.985	230	190	212	102
22042112	VINO CHARDONNAY, CAPACIDAD <= A 2 L	3.474	1.449	1.948	554	665
22042122	VINO MERLOT, CAPACIDAD <= A 2 L	3.451	1.889	1.877	845	850
44121910	MADERA CONTRACHAP.C/HOJA EXTERNA CONÍFERAS,ESP. <	3.328	1.378	2.703	557	929
12099140	SEMILLAS DE PIMIENTO PARA SIEMBRA	3.190	2.655	2.685	2.626	2.354
8081050	MANZANAS FRESCAS, VARIEDAD BRAEBUM	3.158	2.709	2.219	2.709	2.219
8112010	MORAS, SIN COCER O COC., CONG., INCL. CON EDULC.	3.112	3.076	3.465	1.065	1.556
12093000	SEMILLAS DE PLANT. FERBÁCEAS USAD. POR SUS FLORES,	2.996	2.104	1.241	533	283
8061090	UVA FRESCA, LAS DEMÁS VARIEDADES	2.945	2.945	4.784	1.175	2.854
10051010	MAIZ (HÍBRIDOS) PARA SIEMBRA	2.837	2.837	2.464	1.026	1.080
8112020	FRAMBUESAS, SIN COCER O COC., CONG., INCL. CON EDU	2.687	2.604	3.009	1.270	1.366
8082019	LAS DEMÁS PERAS FRESCAS	2.496	2.496	2.537	1.041	739
13023910	CARREGFENINA	2.192	800	756	397	552

PRINCIPALES PRODUCTOS EXPORTADOS A LOS PAÍSES BAJOS

(Miles de US\$ fob)

(Continuación)

CÓDIGO	DESCRIPCIÓN	2002	Ene-Jun 2002	Ene-Jun 2003	Abr-Jun 2002	Abr-Jun 2003
74020010	COBRE PARA EL AFINO	0	0	18.420	0	5.679
28257010	TRÍOXIDO DE MOLIBDENO	38	38	2.765	0	2.765
28276020	YODURO DE POTASIO	1.615	0	2.574	0	1.426
8093010	NECTARINES FRESCOS	1.829	1.829	2.416	0	7
12099110	SEMILLAS DE TOMATES PARA SIEMBRA	1.555	1.312	1.909	960	1.287
7133310	FRÉJOL COMÚN, PARA SIEMBRA	517	439	1.394	402	1.394
8081010	MANZANAS FRESCAS, VARIEDAD RICHARD DELICIOUS	720	681	1.373	681	1.279
28276010	YODURO DE SODIO	1.045	0	1.165	0	166
8104090	MIRTILOS Y DEMÁS FRUTOS DEL GÉNERO VACCINIUM, FRES	787	768	1.044	19	116
22042123	VINO TINTO MEZCLAS, CAPACIDAD <= A 2 L	1.676	842	1.017	477	419
	SUBTOTAL	500.709	307.127	378.951	140.800	193.812
	Otros Productos	39.110	19.682	25.409	9.674	15.589
	TOTAL PAÍS	539.819	326.809	404.361	150.474	209.402

Se incluyen los 50 principales productos que hayan igualado o superado los US\$2.000.000 en el año 2002, o el US\$1.000.000 en período enero-junio 2003.

PRINCIPALES PRODUCTOS IMPORTADOS DESDE LOS PAÍSES BAJOS

(Miles de US\$ cif)

CÓDIGO	DESCRIPCIÓN	2002	Ene-Jun 2002	Ene-Jun 2003	Abr-Jun 2002	Abr-Jun 2003
89040010	REMOLCADORES DE ALTA MAR	4.000	-	-	-	-
31026000	SALES DOBLES Y MEZCLAS DE NITRATO DE CA Y NITRATO	3.767	879	-	879	-
87032391	AUTOMÓVILES TURISMO, E.CHISPAM.PISTON, CIL >1500<	2.866	2.006	1.205	1.467	834
29372300	ESTRÓGENOS Y PROGESTÓGENOS	2.634	1.279	1.690	494	950
90181300	APARATOS DE DIAGNÓSTICO DE VISUALIZ. POR RESONANCI	2.493	384	81	49	45
30049010	LOS DEMÁS MEDIC. PARA VENTA AL POR MENOR, USO HUM	2.105	1.183	2.281	494	895
30043910	LOS DEMÁS MEDIC. C/ HORM. U OTROS DE 29.37 S/ANT.	2.083	1.058	1.090	599	556
11090000	GLUTEN DE TRIGO, INCLUSO SECO	1.940	796	1.197	392	208
6011011	BULBOS DE LILIUUM, EN REPOSO VEGETATIVO	1.755	1.000	616	155	298
27101961	ACEITES BÁSICOS LUBRICANTES	1.639	1.550	-	1.550	-
21069090	LAS DEMÁS PREPARACIONES ALIMENT. NO EXP.NI COMP. O	1.626	792	675	479	498
85101000	MAQUINAS DE AFEITAR, CON MOTOR ELECTRICO INCORPORA	1.457	389	542	375	401
23099010	SUSTITUTOS LÁCTEOS PARA ALIMENTACIÓN DE TERNEROS	1.292	901	673	546	395
72101200	PROD. LAMINADO HE, ESTAÑADOS, ANCHO >= 600 MM, ESP.	1.277	1.277	174	1.230	174
35051000	DEXTRINA Y DEMÁS ALMIDONES Y FÉCULAS MODIFICADOS	1.251	833	320	424	192
23099090	LAS DEMÁS PREP. DEL TIPO UTILIZADO PARA ALIMENTAR	1.222	568	792	324	389
20041000	PATATAS PREP. O CONSERV. (EXC. EN VINAG. O AC. ACÉ	1.217	457	730	299	478
31024000	MEZCLAS NITRATO AMONIO C/CARBON. DE CA U OTROS NO	1.124	665	-	665	-
84715000	UNIDADES DE PROCESO DIG., EXC.DE PART. 8471.41 U 8	1.110	-	731	-	260
15162020	MANTECA VEGETAL Y SUS FRACCIONES	1.036	457	302	293	51
30022000	VACUNAS PARA LA MEDICINA HUMANA	4	4	2.479	-	-
84733090	LAS DEMÁS PARTES Y ACCESORIOS DE MAQ. DE PART. 84,	894	16	1.265	12	249
39069000	LOS DEMÁS POLÍMEROS ACRÍLICOS, EN FORMAS PRIMARIAS	895	444	820	255	346
34029010	PREPARACIONES TENSOACTIVAS EXCEPTO DE VENTA AL POR	992	494	717	155	236
84717010	UNIDADES DE MEMORIA DE DISCO	833	1	704	0	348
30023000	VACUNAS PARA LA MEDICINA VETERINARIA	843	698	682	479	314
39023000	COPOLÍMEROS DE PROPILENO, EN FORMAS PRIM	39	0	549	0	410
84021190	LAS DEMÁS CALDERA VAPOR, ACUOTUB, C/PRODUCCIÓN VAP	-	-	515	-	515
	SUBTOTAL	42.394	18.133	20.830	11.616	9.042
	Otros Productos	57.889	28.481	26.787	13.733	13.556
	TOTAL PAÍS	100.283	46.614	47.616	25.349	22.598

Se incluyen los 50 principales productos que hayan igualado o superado el US\$1.000.000 en el año 2002, o los US\$500.000 en período enero-junio de 2003.

PRINCIPALES PRODUCTOS EXPORTADOS A PORTUGAL

(Miles de US\$ fob)

CÓDIGO	DESCRIPCIÓN	2002	Ene-Jun 2002	Ene-Jun 2003	Abr-Jun 2002	Abr-Jun 2003
16059070	CHOLGAS, CHORITOS Y CHOROS PREPARADOS O CONSERVADOS	1.884	882	2.553	460	1.562
8061030	UVA FRESCA, VARIEDAD RED GLOBE	1.818	1.818	2.437	1.492	2.236
8105000	KIWIS FRESCOS	1.413	1.242	734	1.242	734
38083093	REGULADOR CRECIM. PLANTAS ACOND. VTA. POR MENOR O	1.361	594	-	395	-
8081020	MANZANAS FRESCAS, VARIEDAD ROYAL GALA	1.005	988	896	760	731
8082011	PERAS PACKHMAN'S TRIUMPH, FRESCAS	928	928	987	534	770
8081090	LAS DEMÁS VARIEDADES DE MANZANAS FRESCAS	743	524	117	504	117
8023210	NUECES DE NOGAL SIN CÁSCARA, FRESCAS O SECA, ENTER	735	279	498	279	498
8023290	LAS DEMÁS NUECES DE NOGAL SIN CÁSCARA, FR. O SEC.	723	78	116	78	116
3073900	MEJILLONES CONGELADOS, SECOS, SALADOS O EN SALMUER	434	177	294	-	179
8023100	NUECES DE NOGAL CON CÁSCARA, FRESCAS O SECAS	430	29	160	29	160
8094010	CIRUELAS FRESCAS	393	393	253	167	113
8081060	MANZANAS FRESCAS, VARIEDAD GRANNY SMITH	386	377	397	347	392
29051100	METANOL (ALCOHOL METÍLICO)	351	351	-	-	-
8081030	MANZANAS FRESCAS, VARIEDAD RED STARKING	303	303	484	303	484
8081010	MANZANAS FRESCAS, VARIEDAD RICHARD DELICIOUS	261	261	191	261	191
3037822	MERLUZA DEL SUR DESCAB. Y EVISC., CONG., EXC. HÍG.	229	124	546	75	369
12149010	ALTRAMUCES O LUPINOS	187	135	538	67	440
3042052	FILETES DE SALMONES DEL ATLÁNTICO Y DANUBIO, CONGE	184	107	100	107	100
8062090	LAS DEMÁS PASAS, EXCEPTO MORENAS	161	-	93	-	93
44079920	MADERA ASERRADA O DESBAST. LONG., DE LENGUA, ESP.	153	51	-	41	-
3037991	ALFONSINO ENTERO CONG., EXCL. HÍG., HUEVAS Y LECHA	130	-	132	-	-
8061040	UVA FRESCA, VARIEDAD RIBIER	129	129	17	128	17
3049089	LAS DEMÁS CARNES DE CONGRIO	127	81	21	45	21
3037934	LOS DEMÁS CONGRIOS DESCAB. Y EVISC., CONG., EXCL. H	127	127	-	-	-
48109210	CARTULINAS	122	-	325	-	225
7139000	LAS DEMÁS LEGUMBRES SECAS DESVAINADAS, MONDADAS O	101	53	8	53	-
2043000	CANALES O MEDIAS CANALES DE CORDERO, CONGELADAS.	49	49	847	49	480
44071019	LAS DEMÁS MADERAS ASERRADAS DE PINO INSIG., DE ESP	-	-	501	-	-
3037932	CONGRIO DORADO DESCAB. Y EVISC., CONG., EXC. HÍG.	57	-	471	-	75
8061020	UVA FRESCA, VARIEDAD FLAME SEEDLESS	-	-	277	-	277
3079910	ALMEJAS CONGELADAS, SECAS O SALADAS EN SALMUERA	54	19	234	-	216
45031000	TAPONES DE CORCHO NATURAL	-	-	102	-	102
45049010	TAPONES DE CORCHO AGLOMERADO	-	-	94	-	94
84191100	CALENTADORES DE AGUA DE CALENTAMIENTO INSTANTÁNEO,	69	-	69	-	69
3062410	JAIBAS SIN CONGELAR	-	-	68	-	34
3049045	LAS DEMÁS CARNES DE MERLUZA DEL SUR	82	64	58	24	21
3075910	LOS DEMÁS PULPOS CONGELADOS	69	-	52	-	-
SUBTOTAL		15.201	10.162	14.672	7.439	10.917
Otros Productos		1.346	697	538	310	288
TOTAL PAÍS		16.546	10.859	15.210	7.748	11.205

Se incluyen los 50 principales productos que hayan igualado o superado los US\$100.000 en el año 2002, o los US\$50.000 en periodo enero-junio 2003.

PRINCIPALES PRODUCTOS IMPORTADOS DESDE PORTUGAL

(Miles de US\$ cif)

CÓDIGO	DESCRIPCIÓN	2002	Ene-Jun 2002	Ene-Jun 2003	Abr-Jun 2002	Abr-Jun 2003
45031000	TAPONES DE CORCHO NATURAL.	21.612	13.031	12.352	8.166	7.727
84191100	CALENTADORES DE AGUA DE CALENTAMIENTO INSTANTÁNEO,	6.578	5.388	4.620	3.106	2.523
45049010	TAPONES DE CORCHO AGLOMERADO	3.042	1.560	2.477	1.282	1.642
87042111	FURGONES, M ÉMB., E.COMPR., CARGA MAX<=5T Y C. U.>5	1.798	-	2.192	-	358
73242900	LAS DEMÁS BANERAS, DE HIERRO O DE ACERO.	983	513	1.103	361	687
86040000	VEHICULOS MANTEN. O SS VÍA FÉRREA O SIMIL., INCL.	878	878	-	-	-
87043119	LOS DEMÁS FURGON, M.ÉMBOLO, E.CHISPA, C.MAX<=5T C.	821	-	588	-	116
85042320	TRANSF. DE DIELÉCT. LÍQ., DE POT. > 37.500 Y <=75	583	583	-	-	-

PRINCIPALES PRODUCTOS IMPORTADOS DESDE PORTUGAL

(Miles de US\$ cif)

(Continuación)

CÓDIGO	DESCRIPCIÓN	2002	Ene-Jun 2002	Ene-Jun 2003	Abr-Jun 2002	Abr-Jun 2003
28342900	LOS DEMÁS NITRATOS	497	52	28	52	-
73242100	BANERAS, DE FUNDICION, INCLUSO ESMALTADAS	413	114	74	114	18
39012000	POLIETILENO DE DENSIDAD >= A 0,94	412	412	-	412	-
84717010	UNIDADES DE MEMORIA DE DISCO	341	-	9	-	9
84623990	LAS DEMÁS MAQ. PARA CIZALLAR METALES, EXC. DE CONT	324	324	-	204	-
73241000	FREGADEROS Y LAVABOS, DE ACERO INOXIDABLE	233	110	136	75	116
62121020	SOSTENES (CORPIÑOS), INCL. DE PUNTO, DE FIBR. SINT	223	68	7	-	7
72107000	PROD. LAM. HE, A. 600 MM., PINTADOS O REVEST. DE P	219	153	24	19	-
40092100	TUBOS CAUCHO VULC. S/ END., REFORZ. O COMB. C/MET	206	125	118	71	21
61112000	PRENDAS Y COMPL. VESTIR, DE PUNTO, P/BEBÉS, DE ALGO	204	93	2	-	-
85372090	LOS DEMÁS SOPORTES PARA UNA TENSIÓN >72,5 KV	192	192	524	146	65
30049010	LOS DEMÁS MEDIC. PARA VENTA AL POR MENOR, USO HUM	190	96	104	60	85
87042150	CH. BLINDADOS P/ VALOR., M. ÉMB., E. COMPRESIÓN ,C.	-	-	426	-	426
84742000	MÁQUINAS Y APARATOS PARA QUEBRANTAR, TRITURAR O PU	-	-	371	-	371
62104000	LAS DEMÁS PRENDAS DE VESTIR PARA HOMBRES O NIÑOS	36	20	234	4	156
56074900	LAS DEMÁS CUERDAS Y CORDAJES, DE POLIETILENO O POL	116	46	177	29	102
85371090	LOS DEMÁS SOPORTES PARA UNA TENSIÓN <=1000 V,	1	-	175	-	175
73072900	LOS DEMÁS ACCESORIOS DE TUBERIA, DE ACERO INOXIDAB	-	-	146	-	71
59070099	LAS DEMÁS TELAS IMPREGNADAS RECUBIERTAS O REVESTID	-	-	137	-	122
84199000	PARTES DE APAR. Y DISPOSITIVOS	108	66	121	49	102
63041900	LAS DEMÁS COLCHAS, EXCEPTO DE PUNTO	105	74	116	11	116
82022000	HOJAS DE SIERRA DE CINTA.	119	75	109	50	89
	SUBTOTAL	40.233	23.970	26.370	14.213	15.105
	Otros Productos	6.164	3.332	3.136	1.630	1.723
	TOTAL PAÍS	46.398	27.302	29.506	15.843	16.828

Se incluyen los 50 principales productos que hayan igualado o superado los US\$200.000 en el año 2002, o los US\$100.000 en período enero-junio de 2003.

PRINCIPALES PRODUCTOS EXPORTADOS AL REINO UNIDO

(Miles de US\$ fob)

CÓDIGO	DESCRIPCIÓN	2002	Ene-Jun 2002	Ene-Jun 2003	Abr-Jun 2002	Abr-Jun 2003
74031100	CÁTODOS Y SECCIONES DE CÁTODO, DE COBRE REFINADO	259.689	188.813	63.447	59.966	29.026
71081200	ORO EN BRUTO, EXCEPTO EN POLVO, PARA USO NO MONETA	188.967	94.789	95.550	51.015	46.638
71069120	PLATA EN BRUTO, ALEADA	56.414	30.174	28.873	16.214	14.529
22042121	VINO CABERNET SAUVIGNON, CAPACIDAD <= A 2 L	29.693	15.018	12.724	8.955	7.941
22042122	VINO MERLOT, CAPACIDAD <= A 2 L	24.356	10.091	9.184	5.366	5.015
22042112	VINO CHARDONNAY, CAPACIDAD <= A 2 L	23.300	10.630	8.454	7.300	4.959
8061010	UVA FRESCA, VARIEDAD THOMPSON SEEDLESS (SULTANINA)	21.806	21.785	20.435	5.184	4.489
8061090	UVA FRESCA, LAS DEMÁS VARIEDADES	14.802	14.395	15.214	8.390	8.873
22042111	VINO SAUVIGNON BLANC, CAPACIDAD <= A 2 L	14.708	6.672	7.396	3.563	4.061
26131010	CONCENTRADOS TOSTADOS DE MOLIBDENO	12.027	6.576	3.455	4.336	849
29051100	METANOL (ALCOHOL METÍLICO)	10.830	7.193	0	6.595	0
22042129	LOS DEMÁS VINOS TINTOS CON DEN. DE ORIGEN CAPACIDA	6.836	3.790	3.735	2.376	2.201
44121910	MADERA CONTRACHAP.C/HOJA EXTERNA CONÍFERAS, ESP. <	6.552	3.476	4.611	895	1.748
47032100	PASTA QUÍM. CONÍF. SULF. O SOSA, EXC. DISOLV., SEMIB	5.929	4.254	3.729	2.447	957
8081020	MANZANAS FRESCAS, VARIEDAD ROYAL GALA	5.697	4.670	3.596	2.492	2.478
3042041	FILETES DE MERLUZA COMÚN, CONGELADOS	5.486	2.456	1.858	1.624	1.306
7031010	CEBOLLAS FRESCAS O REFRIGERADAS	5.415	5.415	4.874	2.762	4.047
22042123	VINO TINTO MEZCLAS, CAPACIDAD <= A 2 L	5.099	2.290	2.032	1.328	1.295
48109210	CARTULINAS	4.835	1.434	3.910	1.125	1.762
47032900	PASTA QUÍM. NO CONÍF. SULF. O SOSA, EXC. DIS., SEMIB	4.596	2.269	2.191	1.792	799
8094010	CIRUELAS FRESCAS	4.472	4.468	4.560	1.869	2.502
22042991	LOS DEMÁS VINOS TINTOS	4.401	2.351	1.853	1.614	1.009
23012013	HARINA DE PESCADO, CONT. PROT. >68% EN PESO, NO AL	4.188	2.791	1.605	2.791	1.076
8052020	CLEMENTINAS FRESCAS O SECAS	3.706	472	389	472	388

PRINCIPALES PRODUCTOS EXPORTADOS AL REINO UNIDO

(Miles de US\$ fob)

(Continuación)

CÓDIGO	DESCRIPCIÓN	2002	Ene-Jun 2002	Ene-Jun 2003	Abr-Jun 2002	Abr-Jun 2003
22042992	LOS DEMÁS VINOS BLANCOS	3.578	1.333	1.642	652	1.037
8081050	MANZANAS FRESCAS, VARIEDAD BRAEBUM	3.508	2.708	1.447	2.708	1.445
8105000	KIWIS FRESCOS	3.156	2.274	2.925	2.267	2.908
44071019	LAS DEMÁS MADERAS ASERRADAS DE PINO INSIG., DE ESP	3.150	1.191	1.479	423	742
16023110	TROZOS PREP., SAZONADOS O CONDIM. DE PAVO (GALLIP	2.993	2.134	905	1.743	165
16041190	LOS DEMÁS SALMONES, ENTEROS O EN TROZOS, EXCEPTO P	2.978	1.412	1.796	728	923
23012012	HARINA DE PESCADO, CONT. PROT.>= 66% EN PESO, NO A	2.929	2.699	1.571	2.249	624
48010010	PAPEL PRENSA EN BOBINAS	2.806	900	1.984	690	1.152
8112020	FRAMBUESAS, SIN COCER O COC., CONG., INCL. CON EDU	2.609	2.142	1.988	1.211	999
8081090	LAS DEMÁS VARIEDADES DE MANZANAS FRESCAS	2.522	2.214	1.758	1.969	1.758
22042190	LOS DEMÁS VINOS CAPACIDAD <= A 2 L	2.426	971	1.826	353	992
2071410	TROZOS Y DESPOJOS COMEST. DE GALLO O GALLINA, DESH	2.299	1.673	4.141	1.306	3.102
3042052	FILETES DE SALMONES DEL ATLÁNTICO Y DANUBIO, CONGE	2.219	985	259	694	162
28012000	YODO	2.175	1.081	1.298	683	660
8061020	UVA FRESCA, VARIEDAD FLAME SEEDLESS	2.147	2.147	1.219	13	0
76020000	DESPERDICIOS Y DESECHOS DE ALUMINIO	2.112	1.357	572	196	185
8062010	PASAS MORENAS	2.093	818	963	660	870
8112010	MORAS, SIN COCER O COC., CONG., INCL. CON EDULC.	591	564	1.270	216	263
8081060	MANZANAS FRESCAS, VARIEDAD GRANNY SMITH	1.403	1.368	1.199	1.024	1.120
8093010	NECTARINES FRESCOS	1.245	1.220	1.110	24	25
8133000	MANZANAS SECAS	917	419	1.105	201	415
2032930	LAS DEMÁS CARNES DE PORCINO DESHUESADAS Y CONGELAD	938	44	1.040	44	657
	SUBTOTAL	774.597	477.927	337.172	220.521	168.157
	Otros Productos	30.624	16.913	15.779	9.454	7.598
	TOTAL PAÍS	805.221	494.841	352.951	229.974	175.755

Se incluyen los 50 principales productos que hayan igualado o superado los US\$2.000.000 en el año 2002, o el US\$1.000.000 en período enero-junio 2003.

PRINCIPALES PRODUCTOS IMPORTADOS DESDE EL REINO UNIDO

(Miles de US\$ cif)

CÓDIGO	DESCRIPCIÓN	2002	Ene-Jun 2002	Ene-Jun 2003	Abr-Jun 2002	Abr-Jun 2003
89019011	BARCOS PORTACONTENEDORES, T.B. > 3500 TON Y/O 120 MTS	17.912	-	-	-	-
22083010	WHISKY, DE ENVEJECIMIENTO <= A 6 AÑOS	9.826	4.268	4.707	2.817	3.565
30049010	LOS DEMÁS MEDIC. PARA VENTA AL POR MENOR, USO HUM	7.566	4.186	3.847	2.140	1.987
84195000	INTERCAMBIADORES DE CALOR.	4.224	4	56	2	35
22083020	WHISKY, DE ENVEJECIMIENTO > A 6 AÑOS PERO <= A 12 A	3.328	1.391	1.542	1.177	812
69022000	LADRILLOS Y SIMIL. CERÁMICOS P/CONST., C/ALUMINA O S	2.664	1.274	668	90	-
87032391	AUTOMÓVILES TURISMO, E. CHISPA M. PISTON, CIL > 1500 <	2.578	303	1.291	189	736
33021000	MEZCLAS SUST. ODORÍFERAS, USADA EN IND. ALIMENT. O	2.343	1.103	1.456	641	1.007
39069000	LOS DEMÁS POLÍMEROS ACRÍLICOS, EN FORMAS PRIMARIAS	2.278	1.347	689	870	371
48232000	PAPEL Y CARTÓN FILTRO	2.022	899	918	568	546
84798990	LAS DEMÁS MAQ. Y APAR. MECÁNICOS CON FUNCION PROPI	1.964	550	131	42	67
49019911	LIBROS ESCOLARES PARA ENSEÑANZA BÁSICA Y MEDIA	1.914	1.462	1.529	124	176
84272016	MONTACARGA CARGA FRONTAL C/MOTOR DIESEL Y CAP.LEV>	1.870	1.478	226	612	226
38249099	LOS DEMÁS PROD. QUÍMICOS O PREP. PARA LA IND. QUÍM	1.810	1.050	736	335	232
78060000	LAS DEMÁS MANUFACTURAS DE PLOMO.	1.779	902	669	546	220
30042020	MEDIC. CON OTROS ANTIBIÓTICOS PARA USO VETER. , AL	1.742	566	703	511	517
72101200	PROD. LAMINADO HE, ESTAÑADOS, ANCHO >= 600 MM, ESP.	1.564	1.218	238	771	50
38083013	REGULADOR CRECMTO. PLANTAS VTA P. MENOR ENV. <= 5	1.544	215	72	162	68
38220000	REACTIVOS COMPUESTOS DE DIAGNOSTICO O DE LABORATOR	1.068	383	786	186	433
85016490	GENERADORES DE CORR. ALT., DE POT. > A 122500 KVA	-	-	2.592	-	-
32151999	LAS DEMÁS TINTAS DE IMPRIMIR, EXCEPTO NEGRAS	21	12	1.508	3	13
84193900	LOS DEMÁS SECADORES.	120	2	1.507	-	1.186
84295990	LAS DEMÁS PALAS MEC., EXCAVAD., CARGAD. Y PALAS CAR	868	485	1.096	217	485
85016440	GENERADORES DE CORR. ALT., DE POT. > A 37500 Y <= 1	827	-	1.047	-	-

PRINCIPALES PRODUCTOS IMPORTADOS DESDE EL REINO UNIDO

(Miles de US\$ cif)

(Continuación)

CÓDIGO	DESCRIPCIÓN	2002	Ene-Jun 2002	Ene-Jun 2003	Abr-Jun 2002	Abr-Jun 2003
84434000	MÁQUINAS Y APAR. DE IMPRIMIR, HELIOGRAFICOS	-	-	1.022	-	1.022
85021390	LOS DEMÁS GRUPOS ELECTROG. M. ÉMBOLO ENC.COMPR. PO	-	-	979	-	-
84512100	MÁQUINAS DE SECAR, DE CAPACIDAD <= A 10 KG	311	72	915	72	871
85261000	APARATOS DE RADAR	6	6	801	6	799
84391000	MAQUINAS Y APAR. PARA FAB.PASTA DE MAT. FIBROSAS C	864	-	758	-	758
	SUBTOTAL	73.014	23.177	32.489	12.082	16.182
	Otros Productos	112.335	60.086	58.818	27.465	30.050
	TOTAL PAÍS	185.349	83.263	91.307	39.547	46.232

Se incluyen los 50 principales productos que hayan igualado o superado el US\$1.500.000 en el año 2002, o los US\$750.000 en periodo enero-junio de 2003.

PRINCIPALES PRODUCTOS EXPORTADOS A SUECIA

(Miles de US\$ fob)

CÓDIGO	DESCRIPCIÓN	2002	Ene-Jun 2002	Ene-Jun 2003	Abr-Jun 2002	Abr-Jun 2003
26030000	MINERALES DE COBRE Y SUS CONCENTRADOS	84.818	45.275	34.144	21.148	23.356
26131010	CONCENTRADOS TOSTADOS DE MOLIBDENO	19.396	8.357	6.654	4.406	2.350
22042190	LOS DEMÁS VINOS CAPACIDAD <= A 2 L	8.792	6.021	3.645	3.714	1.673
22042121	VINO CABERNET SAUVIGNON, CAPACIDAD <= A 2 L	7.883	4.276	4.063	2.149	1.678
26203000	CENIZAS Y RESID.(EXC. DE SID.) CON PRINC. COBRE	3.084	3.084	0	3.084	0
22042112	VINO CHARDONNAY, CAPACIDAD <= A 2 L	2.272	1.448	1.457	925	809
22042991	LOS DEMÁS VINOS TINTOS	2.027	156	682	65	595
72027000	HERROMOLIBDENO	1.827	905	2.164	372	1.602
22042111	VINO SAUVIGNON BLANC, CAPACIDAD <= A 2 L	1.256	654	520	332	181
12119042	CASCARILLA DE MOSQUETA, INCL. CORTADA, QUEBR. O PU	1.255	584	500	211	331
22042122	VINO MERLOT, CAPACIDAD <= A 2 L	1.000	587	515	406	186
22042129	LOS DEMÁS VINOS TINTOS CON DEN. DE ORIGEN CAPACIDA	987	221	275	170	151
28257010	TRÍOXIDO DE MOLIBDENO	924	661	0	509	0
28257020	LOS DEMÁS ÓXIDOS DE MOLIBDENO	687	0	904	0	383
81320000	CIRUELAS SECAS	518	232	396	50	156
22042123	VINO TINTO MEZCLAS, CAPACIDAD <= A 2 L	412	321	632	52	156
81120200	FRAMBUESAS, SIN COCER O COC., CONG., INCL. CON EDU	409	205	226	118	117
84399100	PARTES MÁQ. O APAR. FABRICAR PASTA.MAT. FIBROSAS C	406	400	35	400	0
22042992	LOS DEMÁS VINOS BLANCOS	382	22	535	22	279
80820190	LAS DEMÁS PERAS FRESCAS	357	357	603	126	197
80810600	MANZANAS FRESCAS, VARIEDAD GRANNY SMITH	315	315	466	315	434
80810200	MANZANAS FRESCAS, VARIEDAD ROYAL GALA	247	247	799	172	599
22042119	LOS DEMÁS VINOS BLANCOS CON DEN. DE ORIGEN CAP. <=	230	68	13	68	13
80810100	MANZANAS FRESCAS, VARIEDAD RICHARD DELICIOUS	206	203	244	203	244
20442200	PIERNA DE OVINO SIN DESHUESAR, CONGELADA	169	142	312	142	79
30420520	FILETES DE SALMONES DEL ATLÁNTICO Y DANUBIO, CONGE	81	0	292	0	292
22042911	MOSTO DE UVA FERM. PARCIALM. Y APAGADO CON ALCOHO	0	0	282	0	282
22042113	VINO BLANCO MEZCLAS, CAPACIDAD <= A 2 L	162	77	236	0	104
84749090	LAS DEMÁS PART.MÁQ.Y AP.P/TRAB. TIERRA, PIEDRA O M	153	0	197	0	31
80820110	PERAS PACKHMAN'S TRIUMPH, FRESCAS	113	113	191	59	88
80810900	LAS DEMÁS VARIEDADES DE MANZANAS FRESCAS	175	137	187	135	187
30490510	TROZOS DE SALMONES DEL PACÍFICO, ATLÁNTICO Y DANUB	0	0	183	0	183
84314320	PARTES UNIDAD PERFORACIÓN O SONDEO DE SUBP 8430.41	98	3	156	3	83
80610900	UVA FRESCA, LAS DEMÁS VARIEDADES	5	5	126	0	126
30420410	FILETES DE MERLUZA COMÚN, CONGELADOS	187	79	124	43	31
	SUBTOTAL	140.833	75.158	61.756	39.398	36.977
	Otros Productos	2.146	1.074	1.296	646	960
	TOTAL PAÍS	142.979	76.231	63.052	40.045	37.936

Se incluyen los 50 principales productos que hayan igualado o superado los US\$200.000 en el año 2002, o los US\$100.000 en periodo enero-junio 2003.

PRINCIPALES PRODUCTOS IMPORTADOS DESDE SUECIA

(Miles de US\$ cif)

CÓDIGO	DESCRIPCIÓN	2002	Ene-Jun 2002	Ene-Jun 2003	Abr-Jun 2002	Abr-Jun 2003
85252090	LOS DEMÁS APARATOS EMISORES CON APARATO RECEPTOR I	20.802	16.781	429	14.280	249
84391000	MAQUINAS Y APAR. PARA FAB.PASTA DE MAT. FIBROSAS C	5.435	5.069	40.753	4.443	27.363
84304190	LAS DEMÁS MÁQUINAS DE SONDEO O PERFORACIÓN AUTOPRO	4.779	2.970	3.410	2.776	2.831
85173010	CENTRALES DE COMPUTACION AUTOMATICA.	4.531	386	14	38	-
84716010	UNIDADES COMBINADAS DE ENTRADA O DE SALIDA	3.517	3.517	-	1.009	-
85299070	LAS DEMÁS PARTES DESTINADAS A LOS BS DE PART. 85.2	2.683	1.342	60	129	25
84399100	PARTES MAQ. O APAR. FABRICAR PASTA MAT. FIBROSAS C	2.330	1.209	1.011	515	636
28070000	ÁCIDO SULFÚRICO; OLEUM	2.113	1.378	1.720	652	808
59113200	TELAS, FIELTRO SIN FIN TIPOS DE PESO >= A 650 G/M3	2.029	1.379	848	540	352
84137000	LAS DEMÁS BOMBAS CENTRIFUGAS.	2.010	993	900	352	443
84314320	PARTES UNIDAD PERFORACIÓN O SONDEO DE SUBP 8430.41	1.749	1.199	769	707	410
84798990	LAS DEMÁS MAQ. Y APAR. MECÁNICOS CON FUNCION PROPI	1.626	536	65	9	48
30049010	LOS DEMÁS MEDIC. PARA VENTA AL POR MENOR, USO HUM	1.595	656	524	330	350
84195000	INTERCAMBIADORES DE CALOR.	1.581	1.059	187	823	91
84283900	LOS DEMÁS AP. ELEVADORES O TRANSPORTADORTADORES	1.557	208	153	10	19
85044090	LOS DEMÁS CONVERTIDORES ESTATICOS.	1.500	787	32	765	15
86080000	MATERIAL FIJO V. FERREA ;APAR MECÁN.P/INS.PORTUARI	1.129	-	3.591	-	1.615
10030000	CEBADA	0	-	3.235	-	3.235
73089000	LAS DEMÁS CONSTRUCC.Y SUS PART., DE FUNDICION, HE	490	208	1.336	193	-
84419000	PARTES DEMÁS MAQ. P/TRABAJO PASTA DE PAPEL, PAPEL	30	17	1.024	3	7
72192200	PROD. ACERO INOX. A>=A 600 MM,S/ENR. LAM.CLTE ESP>	747	-	1.006	-	250
87041010	VOLQUETES AUTOM. P/USAR FUERA CARRET., CAP CARGA Ú	3	3	991	-	-
85353029	INTERRUPTORES PARA UNA TENSIÓN >= A 72.5 KV	1.067	697	984	268	294
84068190	LAS DEMÁS TURBINAS DE VAPOR DE POTENCIA > 40 MW	-	-	944	-	944
84742000	MÁQUINAS Y APARATOS PARA QUEBRANTAR, TRITURAR O PU	-	-	796	-	796
	SUBTOTAL	63.303	40.393	64.781	27.840	40.780
	Otros Productos	88.915	45.594	37.102	18.876	19.561
	TOTAL PAÍS	152.218	85.988	101.883	46.716	60.340

Se incluyen los 50 principales productos que hayan igualado o superado el US\$1.500.000 en el año 2002, o los US\$750.000 en período enero-junio de 2003.

INTERCAMBIO COMERCIAL CON EUROPA ORIENTAL (*)
2001 - ENE-JUN 2003
(Miles de US\$)

PAÍS	PERÍODO	EXPORTACIONES (2)	IMPORTACIONES	SALDO BALANZA COMERCIAL
BULGARIA	2001	33.948	281	33.667
	2002	31.316	5.680	25.637
	Ene-Jun 2002	68	275	-206
	Ene-Jun 2003	23.115	211	22.904
HUNGRÍA	2001	418	8.483	-8.065
	2002	238	5.462	-5.224
	Ene-Jun 2002	93	2.682	-2.589
	Ene-Jun 2003	316	8.346	-8.030
POLONIA	2001	10.574	10.341	232
	2002	5.785	13.346	-7.561
	Ene-Jun 2002	2.755	5.879	-3.124
	Ene-Jun 2003	3.956	16.212	-12.256
REP. CHECA	2001	784	6.960	-6.175
	2002	1.104	9.368	-8.264
	Ene-Jun 2002	495	5.381	-4.886
	Ene-Jun 2003	859	4.363	-3.504
ESLOVAQUIA	2001	184	1.255	-1.071
	2002	33	1.252	-1.219
	Ene-Jun 2002	10	594	-583
	Ene-Jun 2003	142	817	-676
RUMANIA	2001	637	15.652	-15.015
	2002	490	11.774	-11.284
	Ene-Jun 2002	298	9.118	-8.821
	Ene-Jun 2003	448	4.857	-4.409
RUSIA	2001	17.349	33.071	-15.723
	2002	22.880	36.329	-13.449
	Ene-Jun 2002	14.937	20.970	-6.033
	Ene-Jun 2003	25.365	13.471	11.894
TOTAL PRINCIPALES EUROPA ORIENTAL	2001	63.894	76.043	-12.149
	2002	61.847	83.211	-21.364
	Ene-Jun 2002	18.656	44.899	-26.242
	Ene-Jun 2003	54.201	48.277	5.924

(*) Las cifras de exportación incluyen los ajustes de los informes de variación del valor (IVV).

PRINCIPALES PRODUCTOS EXPORTADOS A BULGARIA

(Miles de US\$ fob)

CÓDIGO	DESCRIPCIÓN	2002	Ene-Jun 2002	Ene-Jun 2003	Abr-Jun 2002	Abr-Jun 2003
26030000	MINERALES DE COBRE Y SUS CONCENTRADOS	30.663	-	22.970	-	17.092
3037890	LAS DEMÁS MERLUZAS CONG., EXCLUIDOS HIGADOS, HUEVA	569	-	-	-	-
3037993	MERLUZA DE COLA ENTERA. CONG., EXCL. HIGADO Y HUEV	39	39	-	39	-
3042052	FILETES DE SALMONES DEL ATLÁNTICO Y DANUBIO, CONGE	17	17	-	-	-
3037411	SCOMBER JAPONICUS PERUANUS ENT. CONG., EXC. HIG. Y	10	-	-	-	-
30042010	MEDICAMENTOS CON OTROS ANTIBIÓTICOS USO HUM., AL D	7	7	-	-	-
50079000	LOS DEMÁS TEJIDOS DE SEDA O DE DESPERDICIOS DE SED	7	-	-	-	-
22042991	LOS DEMÁS VINOS TINTOS	-	-	31	-	31
8132000	CIRUELAS SECAS	-	-	30	-	-
3037999	LOS DEMÁS PESCADOS CONG., EXCL HIGADOS, HUEVAS Y L	-	-	20	-	-
22042992	LOS DEMÁS VINOS BLANCOS	-	-	18	-	18
29309099	LOS DEMÁS TIOCOMPUUESTOS ORGÁNICOS	-	-	17	-	17
3049062	LAS DEMÁS CARNES DE TRUCHA	-	-	13	-	13
3032110	TRUCHAS ENTERAS, CONG., EXCLUIDOS HIGADOS, HUEVAS	-	-	10	-	10
3031920	LOS DEMÁS SALMONES DEL PACÍFICO DESCAB. Y EVISC. C	-	-	7	-	7
	SUBTOTAL	31.312	63	23.115	39	17.188
	Otros Productos	5	5	-	-	-
	TOTAL PAÍS	31.316	68	23.115	39	17.188

Se incluyen los 50 principales productos que hayan igualado o superado los US\$5.000 en el año 2002, o los US\$2.500 en período enero-junio 2003.

PRINCIPALES PRODUCTOS IMPORTADOS DESDE BULGARIA

(Miles de US\$ cif)

CÓDIGO	DESCRIPCIÓN	2002	Ene-Jun 2002	Ene-Jun 2003	Abr-Jun 2002	Abr-Jun 2003
89012090	LOS DEMÁS BARCOS-CISTERNA.	5.180	-	-	-	-
30032020	MEDICAMENTOS CON OTROS ANTIBIÓTICOS PARA USO VETER	105	-	81	-	81
29419090	LOS DEMÁS ANTIBIÓTICOS	89	89	-	-	-
63053322	LOS DEMÁS SACOS P/ENVASAR, DE POLIPROPIL.,CAP> 50<	75	48	-	48	-
39173210	LOS DEMÁS TUBOS PLÁSTICOS, DE POLÍMEROS DE ETILENO	53	36	-	36	-
84814000	VÁLVULAS DE ALIVIO O DE SEGURIDAD.	-	-	27	-	-
	SUBTOTAL	5.502	173	108	83	81
	Otros Productos	178	102	103	102	81
	TOTAL PAÍS	5.680	275	211	185	162

Se incluyen los 50 principales productos que hayan igualado o superado los US\$50.000 en el año 2002, o los US\$25.000 en período enero-junio de 2003.

PRINCIPALES PRODUCTOS EXPORTADOS A HUNGRÍA

(Miles de US\$ fob)

CÓDIGO	DESCRIPCIÓN	2002	Ene-Jun 2002	Ene-Jun 2003	Abr-Jun 2002	Abr-Jun 2003
38082090	LOS DEMÁS FUNGICIDAS ACOND. VENTA POR MENOR EN OTR	136	52	112	26	56
85319090	PARTES DE APAR. ELÉCTRICOS DE SENALIZACIÓN ACUSTIC	45	-	-	-	-
10051010	MAIZ (HÍBRIDOS) PARA SIEMBRA	20	20	81	20	74
22042121	VINO CABERNET SAUVIGNON, CAPACIDAD <= A 2 L	10	10	-	10	-
20079990	LAS DEMÁS CONFITURAS, JALEAS Y PASTAS FRUTAS OBT.	8	-	-	-	-
22042122	VINO MERLOT, CAPACIDAD <= A 2 L	6	6	-	6	-
84139100	PARTES DE BOMBAS PARA LIQUIDOS	5	0	2	0	-
8112020	FRAMBUESAS, SIN COCER O COC., CONG., INCL. CON EDU	-	-	56	-	-
20079911	PREPARACIONES DE PULPA DE MELOCOTÓN (DURAZNOS)	-	-	34	-	34
87131010	SILLAS PLEGABLES PARA INVÁLIDOS, SIN MECANISMO DE	-	-	11	-	-
16041912	JUREL CON SALSA DE TOMATES, ENTERO O EN TROZOS, EX	-	-	5	-	-

PRINCIPALES PRODUCTOS EXPORTADOS A HUNGRÍA

(Miles de US\$ fob)

(Continuación)

CÓDIGO	DESCRIPCIÓN	2002	Ene-Jun 2002	Ene-Jun 2003	Abr-Jun 2002	Abr-Jun 2003
16041913	JUREL EN ACEITE, ENTERO O EN TROZOS, EXCEPTO PICAD	-	-	5	-	-
85399090	LAS DEMÁS PARTES LAMPAR Y TUBOS ELÉCTR. INCAND. O	-	-	5	-	-
16041911	JUREL AL NATURAL, ENTERO O EN TROZOS, EXCEPTO PICA	-	-	5	-	-
	SUBTOTAL	229	88	315	62	164
	Otros Productos	10	5	2	2	2
	TOTAL PAÍS	238	93	316	64	165

Se incluyen los 50 principales productos que hayan igualado o superado los US\$4.000 en el año 2002, o los US\$2.000 en período enero-junio 2003.

PRINCIPALES PRODUCTOS IMPORTADOS DESDE HUNGRÍA

(Miles de US\$ cif)

CÓDIGO	DESCRIPCIÓN	2002	Ene-Jun 2002	Ene-Jun 2003	Abr-Jun 2002	Abr-Jun 2003
84717010	UNIDADES DE MEMORIA DE DISCO	1.432	663	104	428	17
85392290	LAS DEMÁS LÁMPARAS INCANDESC. POT<=200 W TENSIÓN >	318	127	338	68	50
85393220	LÁMPARAS DE VAPOR DE SODIO	310	125	181	13	56
62121020	SOSTENES (CORPIÑOS), INCL. DE PUNTO, DE FIBR. SINT	253	65	43	-	43
18069010	CHOCOLATES RELLENOS, EN FORMAS DISTINTA DE LOS BLO	248	168	44	15	30
38083091	HERBICIDAS ACONDICIONADOS VENTA POR MENOR EN OTROS	244	244	-	244	-
85399090	LAS DEMÁS PARTES LAMPAR Y TUBOS ELECTR. INCAND. O	225	122	219	90	105
85392110	LÁMPARAS Y TUBOS INCANDESC. HALÓGENOS DE W, USO AU	177	75	108	-	11
85392911	LAS DEMÁS LÁMPARAS Y TUBOS ELECTR. INCANDESCENCIA	150	79	67	-	22
85393100	LAMPARAS Y TUBOS FRUORESCENTES DE CATODO CALIENTE	148	66	55	19	20
10051010	MAIZ (HÍBRIDOS) PARA SIEMBRA	122	122	-	122	-
84042000	CONDENSADORES PARAMAQUINAS DE VAPOR.	-	-	3.290	-	3.290
84119900	LAS DEMÁS PART. DE TURBINAS GAS, EXC TURBOPROP. Y TU	-	-	1.590	-	-
84391000	MAQUINAS Y APAR. PARA FAB. PASTA DE MAT. FIBROSAS C	-	-	630	-	630
18069020	CHOCOLATES SIN RELLENOS, EN FORMAS DISTINTA DE LOS	52	33	231	-	-
73084000	MAT. ANDAMIAJE, ENCOFRADO, APEO O APUNTMTO, FUND., H	-	-	176	-	-
85392190	LÁMPARAS Y TUBOS INCANDESC. HALÓGENOS DE W, OTROS	37	1	141	-	47
72084000	PROD. PLANOS DE HE O AC., S/ALEAR, S/ ENROLLAR, LA	92	92	98	-	98
29225000	AMINO-ALCOHOL-FENOL, AMINOÁ.-FENOL Y COMP. AMINAD	97	29	87	29	49
84145900	LOS DEMÁS VENTILADORES.	98	45	86	43	85
40112000	NEUMÁTICOS NUEVOS DE CAUCHO UTIL. EN AUTOBUSES O C	-	-	69	-	69
29419090	LOS DEMÁS ANTIBIÓTICOS	52	28	59	24	18
	SUBTOTAL	4.054	2.086	7.617	1.095	4.641
	Otros Productos	1.408	596	729	321	376
	TOTAL PAÍS	5.462	2.682	8.346	1.417	5.017

Se incluyen los 50 principales productos que hayan igualado o superado los US\$100.000 en el año 2002, o los US\$50.000 en período enero-junio de 2003.

PRINCIPALES PRODUCTOS EXPORTADOS A POLONIA

(Miles de US\$ fob)

CÓDIGO	DESCRIPCIÓN	2002	Ene-Jun 2002	Ene-Jun 2003	Abr-Jun 2002	Abr-Jun 2003
8061030	UVA FRESCA, VARIEDAD RED GLOBE	1.127	1.127	1.081	914	730
8132000	CIRUELAS SECAS	969	95	368	95	79
3042092	FILETES DE MERLUZA DE COLA, CONGELADOS	871	395	705	301	139
22042121	VINO CABERNET SAUVIGNON, CAPACIDAD <= A 2 L	560	244	346	105	157
8062010	PASAS MORENAS	260	29	70	29	52
3042041	FILETES DE MERLUZA COMÚN, CONGELADOS	244	62	201	-	38
22042112	VINO CHARDONNAY, CAPACIDAD <= A 2 L	204	70	109	29	50
22042122	VINO MERLOT, CAPACIDAD <= A 2 L	159	74	108	39	42

PRINCIPALES PRODUCTOS EXPORTADOS A POLONIA

(Miles de US\$ fob)

(Continuación)

CÓDIGO	DESCRIPCIÓN	2002	Ene-Jun 2002	Ene-Jun 2003	Abr-Jun 2002	Abr-Jun 2003
3041091	FILETES DE MERLUZA DE COLA FRESCOS O REFRIGERADOS	143	85	-	56	-
84772000	MÁQUINAS EXTRUSORAS, P/TRAB. CAUCHO O PLÁSTICO	130	-	-	-	-
3032220	SALMONES DEL ATLÁNTICO Y DANUBIO, DESCAB. Y EVISC.	113	71	-	71	-
3037812	MERLUZA COMÚN DESCAB. Y EVISC., CONG., EXC. HÍGAGO	103	78	-	51	-
3042049	LOS DEMÁS FILETES DE MERLUZA CONGELADOS	100	61	-	-	-
3037999	LOS DEMÁS PESCADOS CONG., EXCL HÍGADOS, HUEVAS Y L	70	25	228	-	155
8081090	LAS DEMÁS VARIEDADES DE MANZANAS FRESCAS	-	-	88	-	88
41021000	CUEROS Y PIELS EN BRUTO DE OVINO, CON LANA.	-	-	78	-	78
41120000	CUEROS PREP. DPS CURTIDO O SECADO Y C.Y PIEL. APER	31	-	77	-	22
22042129	LOS DEMÁS VINOS TINTOS CON DEN. DE ORIGEN CAPACIDA	47	33	64	3	31
	SUBTOTAL	5.131	2.448	3.524	1.694	1.660
	Otros Productos	654	306	433	207	251
	TOTAL PAÍS	5.785	2.755	3.956	1.901	1.911

Se incluyen los 50 principales productos que hayan igualado o superado los US\$100.000 millones en el año 2002, o los US\$50.000 en periodo enero-junio 2003.

PRINCIPALES PRODUCTOS IMPORTADOS DESDE POLONIA

(Miles de US\$ cif)

CÓDIGO	DESCRIPCIÓN	2002	Ene-Jun 2002	Ene-Jun 2003	Abr-Jun 2002	Abr-Jun 2003
11090000	GLUTEN DE TRIGO, INCLUSO SECO	2.407	1.517	-	518	-
72163200	PERFILES HE S/ALEAR, EN I, LAM. O EXT. CALTE, ALT	1.399	659	713	384	385
72163100	PERFILES HE S/ALEAR, EN U, LAM. O EXT. CALTE, ALT	681	328	424	264	221
33049990	LAS DEMÁS PREPARACIONES DE BELLEZA	610	191	211	173	142
28151100	HIDRÓXIDO DE SÓDIO (SOSA CAUSTICA), SÓLIDA	540	231	285	128	171
40131020	CÁMARAS DE CAUCHO DEL TIPO UTIL. EN AUTOBUSES Y C	451	291	586	97	561
44183000	TABLEROS PARA PARQUÉS, DE MADERA.	442	172	330	68	155
85445910	LOS DEMÁS CONDUCTORES ELECTR. P/TENSION >80<=1000	430	224	213	84	128
72163300	PERFILES HE S/ALEAR, EN H, LAM. O EXT. CALTE, ALT	381	106	520	87	190
88023090	LOS DEMÁS AVIONES Y AERONAVES, PESO EN VACÍO >2000	373	-	-	-	-
68042210	LAS DEMÁS MUELAS Y SIMIL. OBT. POR AGLOMERADO RESIN	356	319	55	212	-
85161010	CALENTADORES ELECTRICOS DE AGUA	330	145	156	103	112
33041000	PREPARACIONES PARA EL MAQUILLAJE DE LOS LABIOS	297	-	14	-	-
84818010	LOS DEMÁS ART. DE GRIFERIA Y ORGANOS SIMIL., USO D	256	-	2	-	2
62121020	SOSTENES (CORPIÑOS), INCL. DE PUNTO, DE FIBR. SINT	226	-	-	-	-
84068190	LAS DEMÁS TURBINAS DE VAPOR DE POTENCIA > 40 MW	-	-	6.354	-	6.354
84042000	CONDENSADORES PARA MÁQUINAS DE VAPOR.	-	-	2.281	-	-
73021000	CARRILES (RIELES) DE FUNDICION, HIERRO O ACERO	-	-	1.340	-	1.106
85365013	INTERRUPTORES TERMOMAGNÉTICOS UNIPOLARES	39	-	148	-	83
72164000	PERFIL HE O ACERO S/ALEAR, EN L O T, LAM. O EXT. CT	90	46	133	46	10
33049910	CREMAS PARA EL CUIDADO DE LA PIEL	162	-	118	-	16
85359010	LOS DEMÁS APAR. EMPALME Y CONECCION, PARA TENSIÓN	-	-	115	-	115
68042290	LAS DEMÁS MUELAS Y SIMIL., OBT DE ABRASIVOS AGLOM.	-	-	115	-	115
	SUBTOTAL	9.467	4.230	14.113	2.165	9.866
	Otros Productos	3.879	1.649	2.099	802	1.068
	TOTAL PAÍS	13.346	5.879	16.212	2.967	10.934

Se incluyen los 50 principales productos que hayan igualado o superado los US\$200.000 en el año 2002, o los US\$100.000 en periodo enero-junio de 2003.

PRINCIPALES PRODUCTOS EXPORTADOS A LA REPÚBLICA CHECA
(Miles de US\$ fob)

CÓDIGO	DESCRIPCIÓN	2002	Ene-Jun 2002	Ene-Jun 2003	Abr-Jun 2002	Abr-Jun 2003
22042121	VINO CABERNET SAUVIGNON, CAPACIDAD <= A 2 L	261	114	103	70	39
22042122	VINO MERLOT, CAPACIDAD <= A 2 L	165	83	79	57	27
22042991	LOS DEMÁS VINOS TINTOS	160	74	291	74	227
22042112	VINO CHARDONNAY, CAPACIDAD <= A 2 L	140	67	76	34	21
8132000	CIRUELAS SECAS	100	25	54	25	54
22042111	VINO SAUVIGNON BLANC, CAPACIDAD <= A 2 L	71	40	44	18	14
39173990	LOS DEMÁS TUBOS PLÁSTICOS	70	0	70	0	70
22042123	VINO TINTO MEZCLAS, CAPACIDAD <= A 2 L	50	30	9	20	2
22042129	LOS DEMÁS VINOS TINTOS CON DEN. DE ORIGEN CAPACIDA	48	25	25	19	17
17049030	CARAMELOS	17	17	0	16	0
87033291	AUTOMÓVILES TURISMO, M. EMB., E.COMPRES., C>1500<=	0	0	41	0	41
8119020	ALBARICOQUES, SIN COCER O COC., CONG., INCL. CON A	0	0	37	0	0
8061030	UVA FRESCA, VARIEDAD RED GLOBE	0	0	8	0	0
12099160	SEMILLAS DE COLIFLOR PARA SIEMBRA	0	0	7	0	1
12099120	SEMILLAS DE LECHUGA PARA SIEMBRA	0	0	5	0	5
	SUBTOTAL	1.082	474	849	333	518
	Otros Productos	22	21	10	-	5
	TOTAL PAÍS	1.104	495	859	333	523

Se incluyen los 50 principales productos que hayan igualado o superado los US\$10.000 mil en el año 2002, o los US\$5.000 en período enero-junio 2003.

PRINCIPALES PRODUCTOS IMPORTADOS DESDE LA REPÚBLICA CHECA
(Miles de US\$ cif)

CÓDIGO	DESCRIPCIÓN	2002	Ene-Jun 2002	Ene-Jun 2003	Abr-Jun 2002	Abr-Jun 2003
87032391	AUTOMÓVILES TURISMO, E.CHISPA M.PISTON, CIL >1500<	1.434	291	325	140	149
28371110	CIANUROS DE SODIO	774	208	242	64	81
87033299	LOS DEMÁS VEHICULOS, E.COMPRES.,M.PISTON, C>1500<=	595	595	-	274	-
87032291	AUTOMÓVILES TURISMO, E.CHISPA M.PISTON, CIL >1000<	571	200	289	-	-
87032399	LOS DEMÁS VEHIC. M.EMBOL. E. CHISPA.,CILIND >1500<	475	475	-	173	-
85175010	MODEMS PARA MAQ.PROCESADORAS DE DATOS PART. 84.71	432	160	-	160	-
87033291	AUTOMÓVILES TURISMO, M. EMB., E.COMPRES., C>1500<=	410	219	183	219	-
87032299	LOS DEMÁS VEHIC. M.EMBOL. E. CHISPA.,CILIND >1000<	380	380	-	281	-
84742000	MÁQUINAS Y APARATOS PARA QUEBRANTAR, TRITURAR O PU	256	256	-	-	-
85015290	LOS DEMÁS MOT.CORR. ALT., POLIFÁSICOS, POT>37<=75	232	220	38	64	36
84741090	MÁQUINAS Y APARATOS DE LAVAR	217	217	-	217	-
84391000	MAQUINAS Y APAR. PARA FAB.PASTA DE MAT. FIBROSAS C	-	-	644	-	280
73110010	RECIP. P/GAS COMPRIM. O LIC., FUNDIC., HE O ACERO,	1	0	187	0	0
70031900	LAS DEMÁS PLACAS Y HOJAS, SIN ARMAR, DE VIDRIO COL	142	83	143	60	79
85175020	LOS DEMÁS APARATOS DE TELEFÓNICOS POR CORRIENTE PO	-	-	132	-	-
82082000	CUCHILLAS Y HOJAS CORTANTES P/MAQ.O APAR. MECÁN.,	18	-	130	-	97
90014000	LENTE DE VIDRIO PARA GAFAS, SIN MONTAR.	125	46	127	46	73
72163100	PERFILES HE S/ALEAR, EN U, LAM. O EXT. CALTE, ALT	3	3	126	-	0
69022000	LADRILLOS Y SIMIL.CERÁMICOS P/CONST.,C/ALUMINA O S	-	-	106	-	106
72163200	PERFILES HE S/ALEAR, EN I, LAM. O EXT. CALTE, ALT	11	11	102	-	-
	SUBTOTAL	6.076	3.365	2.774	1.698	901
	Otros Productos	3.292	2.016	1.589	1.167	897
	TOTAL PAÍS	9.368	5.381	4.363	2.865	1.798

Se incluyen los 50 principales productos que hayan igualado o superado los US\$200.000 en el año 2002, o los US\$100.000 en período enero-junio de 2003.

PRINCIPALES PRODUCTOS EXPORTADOS A ESLOVAQUIA

(Miles de US\$ fob)

CÓDIGO	DESCRIPCIÓN	2002	Ene-Jun 2002	Ene-Jun 2003	Abr-Jun 2002	Abr-Jun 2003
90289000	PARTES Y ACC.CONTADOR GAS, LÍQ. O ELECTRIC., INCL.	15	1	6	1	6
41021000	CUEROS Y PIELES EN BRUTO DE OVINO, CON LANA.	9	9	0	0	0
73084000	MAT.ANDAMIAJE, ENCOFRADO, APEO O APUNTMTO. FUND.,F	7	0	0	0	0
51121110	TEJIDO DE LANA PEINADA, CONT. LANA >=85 % PESO <=2	0	0	123	0	49
22042991	LOS DEMÁS VINOS TINTOS	0	0	11	0	0
39269090	LAS DEMÁS MANUFACT. DE PLÁSTICO Y DE LAS PART. 39.	0	0	2	0	2
	SUBTOTAL	32	10	142	1	56
	Otros Productos	1	-	-	-	-
	TOTAL PAÍS	33	10	142	1	56

Se incluyen los 50 principales productos que hayan igualado o superado los US\$2.000 en el año 2002, o los US\$1.000 en período enero-junio 2003.

PRINCIPALES PRODUCTOS IMPORTADOS DESDE ESLOVAQUIA

(Miles de US\$ cif)

CÓDIGO	DESCRIPCIÓN	2002	Ene-Jun 2002	Ene-Jun 2003	Abr-Jun 2002	Abr-Jun 2003
48115900	LOS DEMÁS PAPEL. Y CARTON. REC., IMPREG. O REVEST.	334	200	103	36	66
84821090	LOS DEMÁS RODAMIENTOS DE BOLAS.	221	140	94	90	61
84143090	COMPRESORES USO EQUIPOS FRIGORÍFICOS, DE POT.>0.4	163	23	25	23	6
84501131	MÁQUINAS LAVAR ROPA AUTOM.CARGA FRONTAL, CAP.>5<=7	77	45	37	45	37
84501111	MÁQUINAS LAVAR ROPA AUTOM.C/TAMBOR ACERO INOX, CAP	67	36	-	36	-
39231010	CAJAS DE PLÁSTICO	59	30	18	11	18
40112000	NEUMÁTICOS NUEVOS DE CAUCHO UTIL. EN AUTOBUSES O C	53	-	181	-	47
87032391	AUTOMÓVILES TURISMO, E.CHISPAM.PISTON, CIL >1500<	33	-	-	-	-
73043100	TUBOS SEC. CIRC.HE O ACERO,S/ALEAR, ESTIRADOS O LA	20	20	30	20	-
72091700	P. PLANOS HE S/ALEAR, ENROLL, LAM. FRÍO, A>=600 ES	-	-	45	-	-
29333999	LOS DEMÁS COMPUESTOS CON UN CICLO PIRIDINA, SIN CO	-	-	37	-	37
84501119	LAS DEMÁS MAQ. LAVAR ROPA AUTOMÁT., C/TAMBOR ACERO	-	-	32	-	32
82082000	CUCHILLAS Y HOJAS CORTANTES P/MAQ.O APAR. MECÁN.,	-	-	32	-	27
85044090	LOS DEMÁS CONVERTIDORES ESTATICOS.	-	-	30	-	30
84825000	RODAMIENTOS DE RODILLOS CILINDRICOS.	10	6	24	2	0
29391120	MORFINA	-	-	19	-	19
70132999	LOS DEMÁS ART. DE VIDRIO PARA BEBE, EXC. DE VITROC	-	-	19	-	-
	SUBTOTAL	1.037	500	726	264	380
	Otros Productos	215	94	92	63	35
	TOTAL PAÍS	1.252	594	817	327	415

Se incluyen los 50 principales productos que hayan igualado o superado los US\$30.000 en el año 2002, o los US\$15.000 en período enero-junio de 2003.

PRINCIPALES PRODUCTOS EXPORTADOS A RUMANIA

(Miles de US\$ fob)

CÓDIGO	DESCRIPCIÓN	2002	Ene-Jun 2002	Ene-Jun 2003	Abr-Jun 2002	Abr-Jun 2003
23012012	HARINA DE PESCADO, CONT. PROT.>= 66% EN PESO, NO A	138	138	-	-	-
16041912	JUREL CON SALSA DE TOMATES, ENTERO O EN TROZOS, EX	72	13	47	-	24
23012011	HARINA DE PESCADO, CONT. PROT.< 66% DEL PESO, NO A	66	66	-	66	-
16041913	JUREL EN ACEITE, ENTERO O EN TROZOS, EXCEPTO PICAD	57	13	31	-	16
28332500	SULFATO DE COBRE	30	30	43	-	29
20079911	PREPARACIONES DE PULPA DE MELOCOTÓN (DURAZNOS)	28	-	211	-	151
20079990	LAS DEMÁS CONFITURAS, JALEAS Y PASTAS FRUTAS OBT.	26	26	-	26	-
16041911	JUREL AL NATURAL, ENTERO O EN TROZOS, EXCEPTO PICA	26	12	15	-	7
3037812	MERLUZA COMÚN DESCAB. Y EVISC., CONG., EXC. HIGAGO	25	-	-	-	-

PRINCIPALES PRODUCTOS EXPORTADOS A RUMANIA

(Miles de US\$ fob)

(Continuación)

CÓDIGO	DESCRIPCIÓN	2002	Ene-Jun 2002	Ene-Jun 2003	Abr-Jun 2002	Abr-Jun 2003
23012013	HARINA DE PESCADO, CONT. PROT. >68% EN PESO, NO AL	-	-	57	-	-
3037999	LOS DEMÁS PESCADOS CONG., EXCL HÍGADOS, HUEVAS Y L	-	-	39	-	39
	SUBTOTAL	469	298	443	93	266
	Otros Productos	20	-	5	-	5
	TOTAL PAÍS	490	298	448	93	271

Se incluyen los 50 principales productos que hayan igualado o superado los US\$10.000 en el año 2002, o los US\$5.000 en período enero-junio 2003.

PRINCIPALES PRODUCTOS IMPORTADOS DESDE RUMANIA

(Miles de US\$ cif)

CÓDIGO	DESCRIPCIÓN	2002	Ene-Jun 2002	Ene-Jun 2003	Abr-Jun 2002	Abr-Jun 2003
72085100	PROD PLANO HE S/ENROLLAR, LAM.CLTE, ANCHO>600MM Y	5.548	4.369	1.531	997	1.531
72085200	PROD PLANO HE S/ENROLL. LAM.CLTE, A.>600MM Y ESP>4	5.327	4.303	1.274	1.211	1.274
55121910	LOS DEMÁS TEJIDOS C/FIBRAS DISC.POLIESTER >=85% P.	135	-	-	-	-
72254000	LOS DEMÁS PROD.LAM ACERO CALIENTE, S/ENROLLAR, ANC	84	84	-	-	-
72085300	PROD PLANO HE S/ENROLL. LAM.CLTE, A.>600MM Y ESP>3	66	40	-	11	-
76061200	CHAPAS Y TIRAS ALEACIONES AL, ESP.>0.2 MM, CUAD.	45	45	37	-	-
72082600	P.PLANOS HE O A.S/ALEAR, ENROL., L.CAL., DECAP >=3	45	45	-	45	-
84042000	CONDENSADORES PARA MAQUINAS DE VAPOR.	-	-	1.423	-	1.423
84775100	LAS DEMÁS MAQ. MOLDEAR O RECAUCH. NEUMÁTICOS, O CÁ	-	-	69	-	-
64039113	BOTIN QUE CUBRA EL TOBILLO, PLANTILLA L.>=A 24 CM,	-	-	59	-	-
64039123	BOTA MEDIA CAÑA, PLANTILLA DE LONG. >=A 24 CM, PAR	-	-	54	-	-
85014000	LOS DEMÁS MOTORES DE CORRIENTE ALTERNA, MONOFÁSICOS	-	-	49	-	6
84581910	LOS DEMÁS TORNOS HORIZONTALES, PARALELOS UNIVERSA	-	-	32	-	32
84818099	LOS DEMÁS ART. DE GRIFERIA Y ORGANOS SIMIL., PARA	1	0	29	0	26
87019011	TRACTORES DE RUEDAS, AGRÍCOLAS	-	-	22	-	22
	SUBTOTAL	11.251	8.886	4.579	2.264	4.313
	Otros Productos	523	233	278	157	54
	TOTAL PAÍS	11.774	9.118	4.857	2.421	4.367

Se incluyen los 50 principales productos que hayan igualado o superado los US\$40.000 en el año 2002, o los US\$20.000 en período enero-junio de 2003.

PRINCIPALES PRODUCTOS EXPORTADOS A RUSIA

(Miles de US\$ fob)

CÓDIGO	DESCRIPCIÓN	2002	Ene-Jun 2002	Ene-Jun 2003	Abr-Jun 2002	Abr-Jun 2003
13023100	AGARAGAR	2.598	1.259	832	577	201
8082011	PERAS PACKHMAN'S TRIUMPH, FRESCAS	2.388	2.388	617	757	617
8081060	MANZANAS FRESCAS, VARIEDAD GRANNY SMITH	2.080	2.020	3.679	1.858	3.610
8132000	CIRUELAS SECAS	1.837	689	1.757	285	595
8061030	UVA FRESCA, VARIEDAD RED GLOBE	1.416	1.416	5.194	955	4.845
22042121	VINO CABERNET SAUVIGNON, CAPACIDAD <= A 2 L	1.036	408	626	301	333
3049071	SURIMI DE JUREL	1.005	570	674	508	271
8105000	KIWIS FRESCOS	846	788	2.731	788	2.719
22042122	VINO MERLOT, CAPACIDAD <= A 2 L	799	332	473	247	269
22042991	LOS DEMÁS VINOS TINTOS	683	275	227	108	47
22042112	VINO CHARDONNAY, CAPACIDAD <= A 2 L	607	208	343	119	163
3032220	SALMONES DEL ATLÁNTICO Y DANUBIO, DESCAB. Y EVISC.	435	61	119	61	0
3032120	TRUCHAS DESCAB. Y EVISC. CONG., EXCL HÍG., HUEVAS	408	122	440	119	204
22042129	LOS DEMÁS VINOS TINTOS CON DEN. DE ORIGEN CAPACIDA	400	80	267	74	134
8081090	LAS DEMÁS VARIEDADES DE MANZANAS FRESCAS	392	392	765	236	765
8061010	UVA FRESCA, VARIEDAD THOMPSON SEEDLESS (SULTANINA)	390	390	603	264	505

PRINCIPALES PRODUCTOS EXPORTADOS A RUSIA

(Miles de US\$ fob)

(Continuación)

CÓDIGO	DESCRIPCIÓN	2002	Ene-Jun 2002	Ene-Jun 2003	Abr-Jun 2002	Abr-Jun 2003
20079990	LAS DEMÁS CONFITURAS, JALEAS Y PASTAS FRUTAS OBT.	319	292	189	161	189
16041911	JUREL AL NATURAL, ENTERO O EN TROZOS, EXCEPTO PICA	307	45	504	16	283
3037922	JUREL DESCAB. Y EVISC., CONG., EXCL. HÍG., HUEVAS	300	270	42	218	42
8021210	ALMENDRAS SIN CASCARA, FRESCAS O SECAS, ENTERAS	292	235	0	235	0
3037999	LOS DEMÁS PESCADOS CONG., EXCL. HÍGADOS, HUEVAS Y L	285	285	0	31	0
8081010	MANZANAS FRESCAS, VARIEDAD RICHARD DELICIOUS	270	270	540	270	523
8061040	UVA FRESCA, VARIEDAD RIBIER	259	259	254	259	254
22042111	VINO SAUVIGNON BLANC, CAPACIDAD <= A 2 L	258	132	99	117	46
3042052	FILETES DE SALMONES DEL ATLÁNTICO Y DANUBIO, CONGE	244	170	66	130	0
20079911	PREPARACIONES DE PULPA DE MELOCOTÓN (DURAZNOS)	235	0	1.487	0	739
8082012	PERAS BARLETT BOSC FRESCAS	223	223	69	79	47
8082019	LAS DEMÁS PERAS FRESCAS	222	222	54	104	54
3032210	SALMONES DEL ATLÁNTICO Y DANUBIO, ENT., CONG., EX	216	100	151	42	0
8081030	MANZANAS FRESCAS, VARIEDAD RED STARKING	68	68	570	68	570
22042911	MOSTO DE UVA FERM. PARCIALM. Y APAGADO CON ALCOHO	0	0	351	0	299
8061090	UVA FRESCA, LAS DEMÁS VARIEDADES	13	13	345	13	290
8062010	PASAS MORENAS	76	31	253	11	88
3049051	TROZOS DE SALMONES DEL PACÍFICO, ATLÁNTICO Y DANUB	21	0	147	0	37
SUBTOTAL		20.931	14.014	24.467	9.012	18.737
Otros Productos		1.950	923	899	380	557
TOTAL PAÍS		22.880	14.937	25.365	9.393	19.294

Se incluyen los 50 principales productos que hayan igualado o superado los US\$200.000 en el año 2002, o los US\$100.000 en período enero-junio 2003.

PRINCIPALES PRODUCTOS IMPORTADOS DESDE RUSIA

(Miles de US\$ cif)

CÓDIGO	DESCRIPCIÓN	2002	Ene-Jun 2002	Ene-Jun 2003	Abr-Jun 2002	Abr-Jun 2003
27101940	ACEITES COMBUSTIBLES DESTILADOS (GAS OIL, DIÉSEL O	15.578	7.536	-	7.536	-
72083900	P.PLANOS HE O A. S/ALEAR, ENROLL., LAM.CAL., ESPESO	4.325	2.498	1.456	1.818	1.456
31021000	UREA, INCLUSO EN DISOLUCIÓN ACUOSA	3.124	1.413	5.351	171	3.708
31054000	DIHIDROGENOORTOFOSFATO DE AMONIO	3.032	2.597	1.401	1.354	1.316
72139190	ALAMBRÓN DE HIERRO O ACERO SIN ALEAR, DIÁM. < A 7	2.067	1.050	-	561	-
31053000	HIDROGENOORTOFOSFATO DE DIAMONIO (FOSFATO DIAMÓNICO	2.041	1.759	1.117	956	1.032
26139010	CONCENTRADOS SIN TOSTAR DE MOLIBDENO	609	609	-	609	-
22086000	VODKA	601	218	132	135	38
72279000	LOS DEMÁS ALAMBRON DE LOS DEMÁS ACEROS ALEADOS	419	-	-	-	-
72083700	P.PLANOS HE O A. S/ALEAR, ENROLL., LAM.CAL., ESP >=4	362	362	-	362	-
72083800	P.PLANOS HE O A. S/ALEAR, ENROLL., LAM.CAL., ESP >=3	350	350	-	350	-
72024900	LOS DEMÁS FERROCROMO.	281	230	253	24	71
72084000	PROD. PLANOS DE HE O AC., S/ALEAR, S/ ENROLLAR, LA	260	260	111	227	111
72283000	LAS DEMÁS BARRAS ACEROS ALEADOS, LAMIN.O EXTRUIDAS	242	120	2.765	120	2.164
72081000	PROD. PLANOS HE O ACERO, S/ALEAR, ENROLL. LAM. EN CA	187	187	-	58	-
72085200	PROD PLANO HE S/ENROLL. LAM. CLTE, A. >600MM Y ESP >4	171	127	54	84	9
72139110	ALAMBRÓN DE HE O ACERO S/ALEAR, DIÁMETRO < 14 MM.	159	16	-	-	-
93032000	LAS DEMÁS ARMAS LARGAS DE CAZA O TIRO DEPORTIVO	156	139	122	101	36
39173990	LOS DEMÁS TUBOS PLÁSTICOS	106	41	119	41	93
73043100	TUBOS SEC. CIRC. HE O ACERO, S/ALEAR, ESTIRADOS O LA	-	-	109	-	-
34021310	AGENTES NO IÓNICOS, NIONILFENOL ETOXILADO	46	46	82	28	17
SUBTOTAL		34.115	19.557	13.071	14.535	10.049
Otros Productos		2.214	1.413	400	906	194
TOTAL PAÍS		36.329	20.970	13.471	15.441	10.244

Se incluyen los 50 principales productos que hayan igualado o superado los US\$150.000 en el año 2002, o los US\$75.000 en período enero-junio de 2003.

FORMULARIO

SUSCRIPCIÓN A INDICADORES DE COMERCIO EXTERIOR

Señores
Departamento Publicaciones, Banco Central de Chile
Agustinas 1180, Casilla 967
Fax: 56-2-670-2231 o 56-2-670-2099
Santiago - CHILE
www.bcentral.cl
bcch@bcentral.cl

Solicito suscribirme a Indicadores de Comercio Exterior a partir del mes de y por el periodo de año(s).

Nombre o razón social

RUT

Dirección

Ciudad País

Adjunto cheque cruzado y nominativo a nombre de Banco Central de Chile por la cantidad de:

\$

US\$

Cheque N°

Banco

Agradeceré enviar los ejemplares a:

Nombre

Dirección

Casilla

Ciudad País

Precios

Suscripción anual (12 ejemplares)	\$55.000 US\$250,00 (*)
-----------------------------------	----------------------------

Valor por ejemplar	\$5.500 US\$25,00 (*)
--------------------	--------------------------

(*) Incluye despacho por vía aérea.