

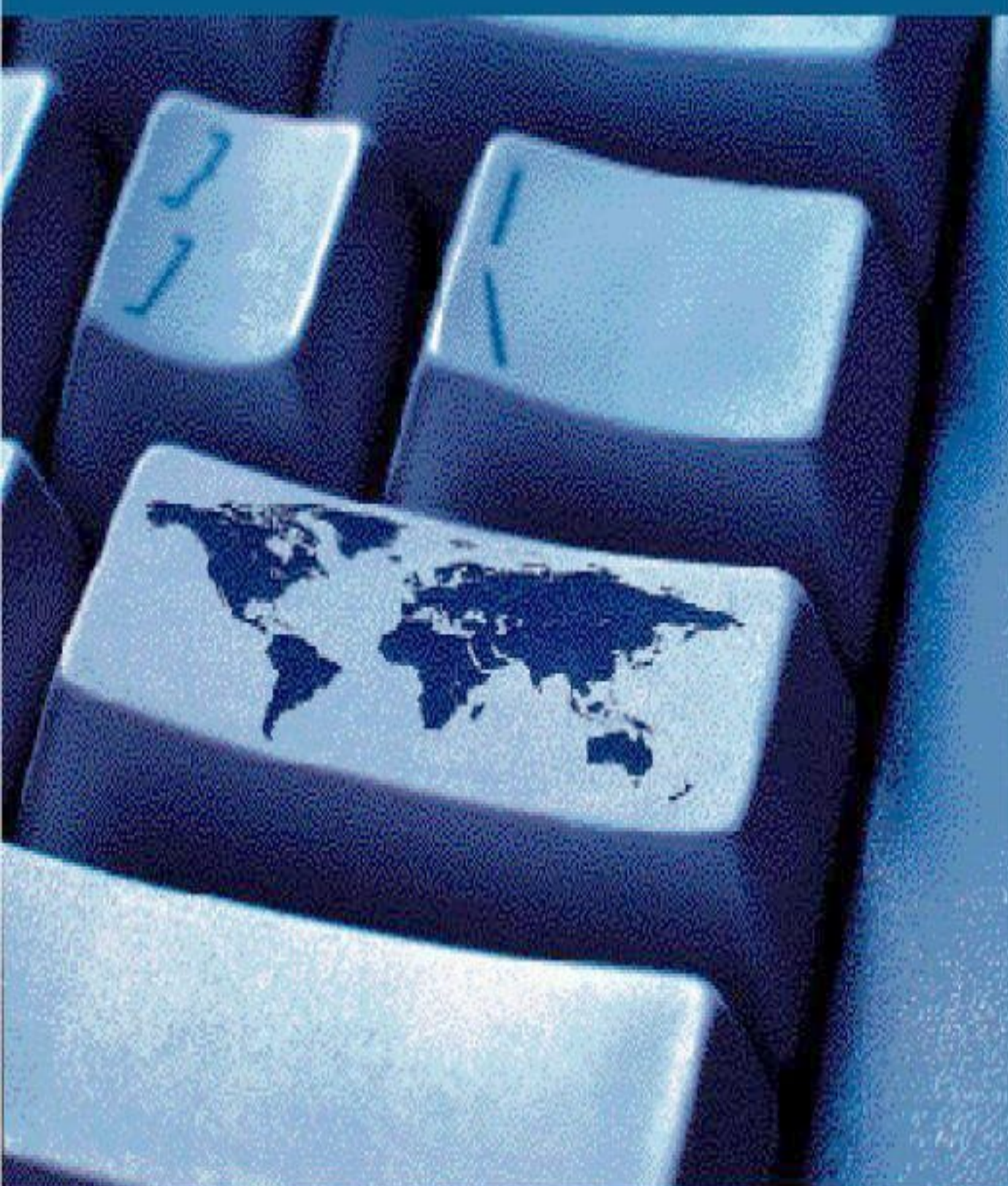

BANCO CENTRAL DE CHILE

# Indicadores de Comercio Exterior



SEPTEMBER 2003



BANCO CENTRAL DE CHILE

# Indicadores de Comercio Exterior



SEPTEMBER 2003

*Publicación editada por el Departamento Publicaciones  
de la Gerencia de División Estudios  
del Banco Central de Chile*

**DIRECTOR Y REPRESENTANTE LEGAL  
JORGE COURT LARENAS (I)**

### Precios

	CHILE	EXTERIOR (*)
Cada ejemplar	\$ 5.500	US\$25
Suscripción anual	\$ 55.000	US\$250

(\*) Incluye despacho por vía aérea.

La adquisición de ejemplares o de suscripciones de esta publicación debe ser solicitada directamente al Departamento Publicaciones del Banco Central de Chile, Huérfanos 1175, primer piso, o a la casilla postal 967, Santiago - Chile.

El Banco Central de Chile no mantiene convenios de ninguna naturaleza para la representación o comercialización de sus publicaciones con otras empresas o instituciones.

ISSN: 0716-2405

Edición de 550 ejemplares

Impreso en Chile

BANCO CENTRAL DE CHILE  
Agustinas 1180, Santiago, Chile  
Casilla postal 967, Santiago, Chile  
Tel: 56-2-670 2000  
Fax: 56-2-670 2231  
[www.bcentral.cl](http://www.bcentral.cl)  
[bcch@bcentral.cl](mailto:bcch@bcentral.cl)

El formulario para suscripción se encuentra en la última página de cada ejemplar.  
PROHIBIDA SU REPRODUCCIÓN POR CUALQUIER MEDIO.

## Contenido

- 1511 INTRODUCCIÓN**
- 1513 I EVOLUCIÓN DEL COMERCIO EXTERIOR**
- 1525 II ESTUDIOS ESPECIALES**
  - 1527 Exportación de los principales productos de origen agrícola
- 1541 III ESTADÍSTICAS DE COMERCIO EXTERIOR**
  - 1543 Exportaciones
    - 1545 Resumen de las exportaciones de Chile
    - 1546 Exportaciones de Chile clasificadas de acuerdo con la CIIU
    - 1547 Exportaciones de Chile clasificadas por país de destino
    - 1548 Principales países de destino de las exportaciones de Chile
    - 1549 Exportaciones de los principales productos clasificados de acuerdo con la CIIU
  - 1581 Importaciones
    - 1583 Resumen de las importaciones de Chile
    - 1584 Importaciones de Chile clasificadas de acuerdo con la CIIU
    - 1585 Importaciones de Chile clasificadas por país de origen
    - 1586 Principales países de origen de las importaciones de Chile
    - 1587 Importaciones de los principales productos ordenadas según clasificación CIIU
- 1649 IV ESTADÍSTICAS ESPECIALES**
  - 1651 Índices de cantidad, precio y valor de productos exportados e importados. Resumen
  - 1652 Índices de cantidad, precio y valor de productos exportados de régimen general
  - 1653 Índices de los principales productos de exportación de régimen general. Enero - Septiembre 2003
  - 1654 Régimen general. Índices de los sectores y principales productos de exportación de acuerdo con la CIIU. Enero - Septiembre 2003
  - 1659 Principales productos exportados por Chile
  - 1659 Principales productos importados por Chile
  - 1671 Intercambio comercial con Aladi
  - 1693 Intercambio comercial con Canadá y Estados Unidos de América
- 1699 FORMULARIO DE SUSCRIPCIÓN**



## INTRODUCCIÓN

Las estadísticas sobre exportaciones e importaciones de Chile contenidas en esta publicación han sido extraídas de los siguientes documentos: Declaración de Exportación o Declaración Única de Salida (DUS), Informe de Variación de Valor de la Declaración de Exportación (IVV), Declaración de Ingreso, Solicitud de Traslado a Zona Franca y Solicitud de Reexpedición.

Las estadísticas de exportación se construyen considerando el documento Declaración de Exportación o DUS y el IVV ajustado a la fecha de legalización de la Declaración de Exportación asociada - excluidas las exportaciones de servicios - y se expresan a nivel fob. A estas cifras se incorporan las exportaciones vía zonas francas, y se ajustan los Bienes adquiridos en puerto por medios de transporte.

Las estadísticas de importaciones se construyen considerando las Declaraciones de Ingreso (exceptuando las reimportaciones y los servicios), Solicitud de Traslado a Zona Franca y Solicitud de Reexpedición, y se expresan a nivel cif.

Los precios medios que figuran en esta publicación deben entenderse como referencias, debido a que para su cálculo se utiliza el cociente entre el monto en dólares y la cantidad física correspondiente. Por esta razón, no se presenta el precio para aquellos productos considerados no homogéneos.

A partir de enero del 2000, los cuadros que se incluyen en esta publicación presentan la información de exportaciones e importaciones ordenada según la Clasificación Internacional Industrial Uniforme (CIIU), revisión 2. Cabe señalar, adicionalmente, que desde enero de 1990 se adoptó el Sistema Armonizado de Designación y Codificación de Mercancías (SADCM) en reemplazo de la Nomenclatura Arancelaria de Bruselas (NAB).

Asimismo, cabe destacar que esta publicación, a partir de enero del 2002, incluye modificaciones producto de los cambios que tuvo el Arancel Aduanero, vigentes a partir del uno de enero de 2002.





# I. EVOLUCIÓN DEL COMERCIO EXTERIOR







## Evolución del Comercio Exterior

PERÍODO: SEPTIEMBRE 2003

El comercio global de Chile —equivalente a la sumatoria de las exportaciones más las importaciones— alcanzó a US\$29.860,8 millones en los primeros nueve meses de 2003, lo que significó un alza de 11,8% respecto de los US\$26.704,1 millones registrados en igual período de 2002.

Esta variación se explica por aumentos de US\$1.788,7 millones en las exportaciones y de US\$1.368,1 millones en las importaciones, según se puede constatar en las cifras del cuadro 1 que se presenta a continuación:

CUADRO 1	RESUMEN DEL COMERCIO EXTERIOR DE CHILE						
	(Millones de US\$)						
Ítem	1999	2000	2001	2002	ENERO-SEPTIEMBRE		
					2002	2003	% Var. 03/02
<b>1. EXPORTACIONES (fob)</b>	<b>17.170,1</b>	<b>19.205,7</b>	<b>18.393,6</b>	<b>18.421,4</b>	<b>13.780,4</b>	<b>15.569,1</b>	<b>13,0</b>
Agricultura, fruticultura, ganadería, silvicultura y pesca extractiva	1.719,2	1.691,2	1.716,7	1.793,9	1.525,1	1.577,9	3,5
Minería	7.074,2	8.346,5	7.511,1	7.316,3	5.439,1	6.215,4	14,3
Industria (*)	7.304,0	8.170,0	8.206,5	8.350,0	6.099,2	7.023,0	15,1
Otros	0,8	0,7	2,0	0,9	0,7	0,4	-38,1
Zona franca	1.071,8	997,3	957,4	960,2	716,3	752,3	5,0
<b>2. IMPORTACIONES (cif)</b>	<b>15.805,2</b>	<b>18.445,4</b>	<b>17.783,5</b>	<b>17.168,5</b>	<b>12.923,6</b>	<b>14.291,8</b>	<b>10,6</b>
Agricultura, fruticultura, ganadería, silvicultura y pesca extractiva	397,7	381,2	332,1	344,9	272,5	282,1	3,5
Minería	1.525,2	2.418,8	2.209,0	2.114,2	1.576,5	2.056,0	30,4
Industria	12.047,4	13.958,2	13.530,8	13.087,5	9.892,0	10.556,9	6,7
Otros	558,4	534,5	606,4	641,9	470,8	497,2	5,6
Zona franca	1.276,5	1.152,8	1.105,2	979,9	711,8	899,6	26,4
<b>3. INTERCAMBIO GLOBAL</b>	<b>32.975,3</b>	<b>37.651,1</b>	<b>36.177,1</b>	<b>35.589,8</b>	<b>26.704,1</b>	<b>29.860,8</b>	<b>11,8</b>

(\*) Incluye "rancho de naves".

## EXPORTACIONES

Las exportaciones totalizaron US\$15.569,1 millones en los primeros nueve meses de 2003 (incluyendo en este monto aquellas efectuadas por zona franca), monto que es 13,0% superior a los US\$13.780,4 millones generados en igual lapso de 2002. Este comportamiento derivó de alzas de: US\$52,8 millones en agricultura, fruticultura, ganadería, silvicultura y pesca extractiva; US\$776,3 millones en minería;

US\$923,8 millones en los productos industriales, y US\$36,0 millones en zona franca y una baja de US\$0,3 millón en el rubro "otros".

La participación relativa de los distintos sectores en los períodos comparados, experimentó las siguientes fluctuaciones:

Sector	ENERO-SEPTIEMBRE (%)	
	2002	2003
Agricultura, fruticultura, ganadería, silvicultura y pesca extractiva	11,1	10,1
Minería	39,5	39,9
Industria	44,3	45,1
Zona franca	5,2	4,8
<b>Total</b>	<b>100,0</b>	<b>100,0</b>

Las mercaderías provenientes de la agricultura, fruticultura, ganadería, silvicultura y pesca extractiva registraron embarques por US\$1.577,9 millones en los primeros nueve meses de 2003, cifra que está 3,5% por

encima de los US\$1.525,1 millones de igual período del año 2002. Al respecto, cabe señalar que dicha tendencia resultó de las variaciones registradas principalmente por los productos que se detallan a continuación:

Producto	Cantidad (%)	VARIACIÓN		
		Precio fob (%)	Monto fob (%)	(Millones de US\$ fob)
Rollizos de conifera para aserrar	-97	50	-96	-5,9
Nectarín	53	-43	-12	-5,2
Semilla de hortalizas	12	5	18	5,0
Palta	61	-22	26	11,9
Miel natural	71	81	210	17,5
Manzana	28	-15	8	20,2
<b>Total</b>				<b>43,5</b>

Por su parte, la exportación de productos mineros totalizó US\$6.215,4 millones en los primeros nueve meses de 2003, cifra superior en 14,3% a la del mismo período del

año precedente, que alcanzó a US\$5.439,1 millones. Lo anterior, debido fundamentalmente, a las fluctuaciones de los siguientes productos:

Producto	Cantidad (%)	VARIACIÓN		(Millones de US\$ fob)
		Precio fob (%)	Monto fob (%)	
Hierro peletizado	-13	7	-6	-5,0
Carbonato de litio	16	-3	12	5,1
Óxido de molibdeno	-6	12	5	7,7
Concentrado de molibdeno sin tostar	2	26	28	9,2
Yodo	25	-11	12	11,7
Sal marina y de mesa	87	-12	65	13,9
Oro metálico	14	-5	8	14,4
Mineral de plata	358	-8	320	19,1
Cátodos de cobre refinado	-6	8	1	40,4
Cobre para el afino	55	1	57	102,5
Concentrado de cobre	77	-18	45	550,5
<b>Total</b>				<b>769,3</b>

La exportación de productos industriales llegó a US\$7.023,0 millones en los primeros nueve meses de 2003, cifra superior en 15,1% a la de igual lapso del año

precedente, que alcanzó a US\$6.099,2 millones. Lo anterior, debido fundamentalmente a las fluctuaciones de los siguientes subgrupos:

Subgrupo	Variación (Millones de US\$ fob)
Industria alimentaria, bebidas, licores y tabaco	336,0
Industria textil, prendas de vestir y de cuero	6,1
Forestales y muebles de madera	89,2
Celulosa, papel, cartón, editoriales e imprenta	103,9
Productos químicos básicos y preparados, petróleo y derivados, caucho y plástico	349,8
Productos de barro, loza y porcelana, vidrio y productos minerales no metálicos	10,4
Industria básica del hierro y del acero e industria básica de metales no ferrosos	46,3
Productos metálicos, maquinaria, equipos, material eléctrico, instrumentos de medida y material de transporte	-8,7
Otras manufacturas	-9,2
<b>Variación global</b>	<b>923,8</b>

El comportamiento del sector industrial descrito anteriormente, se vio influido principalmente por las

variaciones de los siguientes productos:

Producto	Cantidad (%)	VARIACIÓN		(Millones de US\$ fob)
		Precio fob (%)	Monto fob (%)	
Filete de salmón congelado	-10	32	19	27,3
Carne de cerdo fresca, congelada o refrigerada	35	2	37	29,0
Aceite combustible residual pesado ( <i>fuel oil</i> )	181	21	241	32,7
Tableros de fibra de madera	41	-4	36	34,2
Trucha	2	28	30	36,0
Madera aserrada de pino insigne	27	-9	16	43,3
Filete de salmón fresco o refrigerado	10	16	28	61,0
Celulosa blanqueada y semiblanqueada de conifera	-8	29	19	67,9
Gasolina para motor de vehículo terrestre	133	0	133	80,4
Alcohol metílico	-8	72	59	134,5
<b>Total</b>				<b>546,2</b>

## IMPORTACIONES

Las importaciones del país alcanzaron a US\$14.291,8 millones en los primeros nueve meses de 2003 (incluyendo aquellas efectuadas desde zona franca primaria a zona franca de extensión), con un aumento de 10,6% en relación con el monto alcanzado en igual período de 2002 (US\$12.923,6 millones). Lo anterior fue el resultado de alzas de US\$9,6 millones en agricultura, fruticultura, ganadería,

silvicultura y pesca extractiva; de US\$479,5 millones en minería; de US\$664,9 millones en productos industriales; de US\$26,3 millones en el rubro "otros", y de US\$187,8 millones en zona franca.

La participación relativa de los distintos sectores en los períodos comparados, acusó las siguientes fluctuaciones:

Sector	ENERO-SEPTIEMBRE (%)	
	2002	2003
Agricultura, fruticultura, ganadería, silvicultura y pesca extractiva	2,1	2,0
Minería	12,2	14,4
Industria	76,5	73,9
Otros	3,6	3,5
Zona franca	5,5	6,3
<b>Total</b>	<b>100,0</b>	<b>100,0</b>

La importación de bienes correspondientes al sector agricultura, fruticultura, ganadería, silvicultura y pesca extractiva alcanzó a US\$282,1 millones en el periodo enero-

septiembre de 2003, esto es, 3,5% por sobre los US\$272,5 millones de igual lapso en 2002, debido a las fluctuaciones registradas por los siguientes productos:

Producto	VARIACIÓN			
	Cantidad (%)	Precio cif (%)	Monto cif (%)	(Millones de US\$ cif)
Los demás trigos	65	13	87	25,8
Caucho y látex natural	10	38	51	3,9
Cebada	30	20	55	3,8
Huevas y lechas de pescado	85	24	129	1,7
Lenteja	-12	48	31	1,3
Maíz para siembra	16	15	33	1,2
Poroto soya	-22	22	-4	-1,1
Plátano	6	-23	-18	-4,3
Los demás maíces	-33	7	-28	-28,6
<b>Total</b>				<b>3,5</b>

Los productos mineros importados alcanzaron a US\$2.056,0 millones en los primeros nueve meses de 2003, lo que significó un alza de 30,4% respecto de los

US\$1.576,5 millones de igual lapso en 2002, debido a las variaciones registradas por los siguientes productos:

Producto	VARIACIÓN			
	Cantidad (%)	Precio cif (%)	Monto cif (%)	(Millones de US\$ cif)
Petróleo crudo	8	26	36	419,7
Gas natural en estado gaseoso	8	6	14	35,4
Concentrado sin tostar de molibdeno	84	40	159	33,5
Mineral de cobre	-28	81	31	2,1
Hulla bituminosa	-1	-4	-5	-4,1
Las demás hullas, incluso pulverizadas, pero sin aglomerar	-100	-	-100	-10,4
<b>Total</b>				<b>476,2</b>

La importación de bienes industriales llegó a US\$10.556,9 millones en los primeros nueve meses de 2003, lo que implicó un aumento de 6,7% en relación con

los US\$9.892,0 millones correspondientes a igual período del año anterior, que se explica por las alzas experimentadas en los siguientes subgrupos:

Subgrupo	Variación (Millones de US\$ cif)
Industria alimentaria, bebidas, licores y tabaco	99,7
Industria textil, prendas de vestir y de cuero	-3,4
Forestales y muebles de madera	1,8
Celulosa, papel, cartón, editoriales e imprenta	3,2
Productos químicos básicos y preparados, petróleo y derivados, caucho y plástico	268,5
Productos de barro, loza y porcelana, vidrio y productos minerales no metálicos	19,3
Industria básica del hierro y del acero e industria básica de metales no ferrosos	41,2
Productos metálicos, maquinaria, equipos, material eléctrico, instrumentos de medida y material de transporte	235,4
Otras manufacturas	-0,8
<b>Total global</b>	<b>664,9</b>

El comportamiento de las importaciones del sector industrial se vio afectado, principalmente, por las variaciones

registradas en el período enero-septiembre de 2003, de los siguientes productos:

Producto	Cantidad (%)	VARIACIÓN			(Millones de US\$ cif)
		Precio cif (%)	Monto cif (%)		
Máquinas para fabricar papel y cartón	720	106	+	190,6	
Automóviles	27	-7	18	73,4	
Gas oil y diésel oil (petróleo diésel)	45	4	52	57,1	
Calderas de vapor, excepto de calefacción central	-	-	+	56,0	
Automotores para vía férrea y tranvías	17	82	112	33,6	
Carne de bovino deshuesada, fresca o refrigerada	34	-4	28	28,3	
Grasa y aceite de pescado (excepto hígado)	238	5	255	27,8	
Gas propano, licuado	-5	39	32	25,4	
Gasolina para motor de vehículo terrestre	31	-6	24	22,4	
Partes de turbinas de gas	31	42	86	19,6	
Aceite de soya, en bruto o refinado	-	-	-	19,0	
Máquinas con giro de 360 grados	18	96	130	18,9	
Aparatos de telecomunicación por corriente portadora o digital	5	-43	-40	-19,3	
Turbinas de gas	-33	-98	-99	-33,6	
Vehículos para transportar mercancías fuera de carretera	-88	-61	-95	-34,7	
Máquinas con función propia sin glosa específica	18	-64	-57	-41,6	
Filtros para líquidos	-2	-66	-67	-66,5	
<b>Total</b>				<b>376,5</b>	

(+) Variación igual o superior a 1.000%.

CUADRO 2

**INTERCAMBIO GLOBAL CON LOS PRINCIPALES SOCIOS COMERCIALES DE CHILE (1)**  
 (Millones de US\$)

País	2001			2002			ENERO - SEPTIEMBRE 2003						% Part. Interc.	% Var. 03/02
	Export.	Import.	Interc.	Export.	Import.	Interc.	Export.	Import.	Interc.	Export.	Import.	Interc.		
Estados Unidos	3.421,1	2.871,4	6.292,5	3.702,8	2.560,0	6.262,8	2.751,4	1.950,5	4.701,9	2.726,9	1.935,6	4.662,6	15,6	-0,8
Argentina	535,4	3.063,8	3.599,2	203,4	3.064,1	3.267,5	150,2	2.302,4	2.452,5	211,1	2.802,7	3.013,8	10,1	22,9
Japón	2.135,6	552,2	2.687,8	1.945,7	542,6	2.488,3	1.374,9	420,3	1.795,3	1.610,2	457,0	2.067,1	6,9	15,1
China (2)	1.069,8	1.052,7	2.122,5	1.267,9	1.171,6	2.439,5	930,1	866,3	1.796,4	1.388,2	979,3	2.367,5	7,9	31,8
Brasil	829,9	1.498,3	2.328,2	678,5	1.617,8	2.296,4	516,2	1.178,9	1.695,2	591,8	1.416,9	2.008,7	6,7	18,5
México	825,4	532,7	1.358,0	907,8	475,2	1.382,9	671,9	346,0	1.017,9	646,8	339,4	986,2	3,3	-3,1
Francia	600,8	574,9	1.175,7	639,5	623,0	1.262,5	476,4	459,8	936,2	566,7	459,0	1.025,7	3,4	9,6
Italia	800,3	435,8	1.236,1	862,9	354,6	1.217,4	660,2	278,8	939,0	678,9	296,4	975,3	3,3	3,9
Alemania	514,4	689,4	1.203,8	424,6	723,4	1.148,0	317,1	578,7	895,8	463,3	534,4	997,7	3,3	11,4
Corea del Sur	550,7	539,5	1.090,3	712,5	438,4	1.151,0	518,4	346,1	864,5	776,7	379,6	1.156,4	3,9	33,8
Reino Unido	1.228,0	194,7	1.422,6	805,0	185,3	990,3	641,5	129,5	771,0	535,0	134,9	669,9	2,2	-13,1
España	344,4	465,9	810,3	358,9	417,2	776,1	278,6	325,5	604,1	339,8	329,1	668,9	2,2	10,7
Perú	471,2	285,6	756,8	451,6	255,9	707,4	335,1	182,5	517,6	294,9	307,9	602,8	2,0	16,5
Taiwán	352,2	173,7	525,8	534,4	169,3	703,6	404,0	127,6	531,6	417,8	144,4	562,2	1,9	5,7
Países Bajos	527,9	106,0	634,0	537,9	100,3	638,2	437,7	73,3	511,1	610,7	80,1	690,8	2,3	35,2
Canadá	258,6	427,0	685,6	261,3	321,2	582,5	201,5	240,6	442,1	287,5	242,3	529,9	1,8	19,9
Colombia	240,8	189,2	430,0	271,4	206,9	478,4	203,0	161,2	364,2	206,1	154,3	360,5	1,2	-1,0
Venezuela	283,5	185,0	468,5	201,2	158,2	359,4	154,5	117,4	271,9	89,6	93,9	183,5	0,6	-32,5
Bélgica	229,4	110,2	339,6	225,1	126,3	351,4	175,4	107,4	282,7	204,4	79,0	283,4	0,9	0,3
Ecuador	222,0	123,4	345,4	249,6	92,5	342,2	181,0	72,9	253,9	215,1	56,1	271,2	0,9	6,8
Suecia	80,2	182,0	262,2	143,3	152,2	295,5	107,9	116,4	224,3	89,1	141,3	230,4	0,8	2,7
India	112,2	75,2	187,4	184,9	82,0	266,9	134,3	61,7	196,0	168,7	48,9	217,6	0,7	11,0
Nigeria	9,4	122,6	132,0	14,1	187,8	201,9	12,0	142,0	154,0	9,0	96,9	105,9	0,4	-31,2
Suiza	153,3	109,5	262,8	68,1	99,2	167,3	59,0	73,4	132,4	45,5	81,4	126,9	0,4	-4,2
Bolivia	143,1	25,0	168,1	138,3	22,6	161,0	102,7	16,8	119,5	103,7	30,9	134,6	0,5	12,7
Finlandia	36,1	84,3	120,3	51,0	106,8	157,8	36,6	71,1	107,7	58,7	221,7	280,4	0,9	160,5
Australia	40,6	86,1	126,8	53,6	97,5	151,1	39,0	79,7	118,7	39,0	64,7	103,7	0,3	-12,6
Indonesia	41,9	86,3	128,3	64,3	86,0	150,2	48,8	72,4	121,2	59,5	62,3	121,8	0,4	0,5
Tailandia	45,9	91,8	137,7	50,6	94,0	144,6	37,7	73,6	111,3	41,2	71,7	112,9	0,4	1,4
Emir. Árabes Unidos (3)	32,5	1,3	33,8	136,0	1,0	137,1	126,6	0,8	127,4	43,6	0,5	44,1	0,1	-65,4
Dinamarca	56,5	65,9	122,5	58,7	66,7	125,4	45,6	51,4	97,1	57,6	62,6	120,2	0,4	23,8
Turquía	71,6	20,5	92,0	83,3	22,4	105,7	54,4	18,3	72,7	88,4	15,8	104,2	0,3	43,3
Paraguay	46,0	90,3	136,3	24,3	78,7	103,0	18,8	62,3	81,0	17,0	23,7	40,7	0,1	-49,8
Uruguay	61,5	55,8	117,3	38,0	64,2	102,2	29,7	43,4	73,1	26,8	59,2	86,0	0,3	17,6
Malasia	31,8	103,9	135,7	21,6	71,3	92,9	15,5	39,5	54,9	33,0	60,7	93,6	0,3	70,4
Sudáfrica	32,9	66,1	99,0	36,5	53,4	89,8	26,4	40,1	66,5	40,8	36,9	77,7	0,3	16,7
Guatemala	58,0	4,4	62,4	71,1	9,5	80,6	49,2	8,5	57,7	94,5	8,9	103,4	0,3	79,2
Arabia Saudita	55,9	5,3	61,1	76,2	4,1	80,3	69,9	4,0	73,9	61,6	0,4	62,0	0,2	-16,1
Grecia	41,5	5,1	46,6	65,0	10,4	75,4	49,0	9,6	58,6	74,8	2,0	76,7	0,3	30,9
Irlanda	24,5	43,1	67,6	30,1	39,1	69,2	22,3	29,9	52,2	25,4	33,2	58,7	0,2	12,3
Costa Rica	51,8	2,9	54,8	64,5	4,1	68,7	48,3	2,7	51,0	54,2	7,0	61,2	0,2	20,1
Portugal	21,1	53,6	74,7	16,5	46,4	62,9	14,4	38,0	52,4	21,3	42,7	64,0	0,2	22,1
Singapur	24,4	25,0	49,4	35,8	23,6	59,4	24,7	17,2	41,9	32,2	14,4	46,6	0,2	11,1
Rusia	17,3	33,1	50,4	22,9	36,3	59,2	19,3	26,1	45,4	33,2	18,0	51,2	0,2	12,8
Israel	5,8	59,1	65,0	9,9	44,2	54,0	5,0	24,3	29,2	10,4	35,2	45,6	0,2	56,1
Noruega	42,1	51,1	93,2	26,3	24,3	50,6	20,0	16,2	36,2	19,7	22,2	41,8	0,1	15,4
Ucrania	0,2	24,3	24,5	1,3	49,1	50,3	1,0	46,7	47,7	0,9	25,4	26,4	0,1	-44,8
Austria	13,5	40,5	54,0	10,3	38,9	49,2	7,5	28,6	36,1	7,8	38,9	46,7	0,2	29,2
Filipinas	52,9	24,4	77,3	38,8	8,3	47,1	29,7	6,5	36,2	42,0	7,6	49,7	0,2	37,1
Cuba	36,2	0,8	37,0	41,6	1,1	42,7	30,2	0,8	31,1	29,5	0,7	30,3	0,1	-2,6
Pakistán	0,4	36,8	37,2	0,3	36,7	37,0	0,2	28,6	28,8	0,5	26,8	27,3	0,1	-5,0
Bulgaria	33,9	0,3	34,2	31,3	5,7	37,0	15,3	0,5	15,8	26,8	0,5	27,4	0,1	73,3
República Dominicana	28,6	0,3	28,9	34,4	1,0	35,4	26,0	0,8	26,8	19,6	1,1	20,7	0,1	-22,7
Islandia	13,9	3,6	17,5	29,9	2,8	32,7	13,9	2,0	15,9	1,0	1,7	2,7	0,0	-83,2
Panamá	22,7	4,9	27,6	29,1	3,5	32,5	21,9	2,4	24,4	77,0	2,8	79,7	0,3	227,0
Sri Lanka	13,4	14,6	27,9	16,5	12,1	28,7	13,6	10,3	23,9	12,6	8,0	20,6	0,1	-13,8
Nueva Zelanda	9,4	27,9	37,4	9,2	17,9	27,0	7,2	13,9	21,2	12,0	13,5	25,5	0,1	20,5
Irán	57,5	2,3	59,8	25,7	1,0	26,7	21,0	0,5	21,4	55,7	0,8	56,6	0,2	164,1
Vietnam	4,3	13,3	17,5	10,7	11,3	22,0	8,7	9,6	18,3	12,7	8,6	21,2	0,1	16,2
Letonia	9,3	10,9	20,1	5,6	15,6	21,2	4,2	15,6	19,8	4,3	0,3	4,6	0,0	-76,7
<b>Subtotal</b>	<b>17.075,5</b>	<b>15.825,7</b>	<b>32.901,2</b>	<b>17.111,6</b>	<b>15.336,6</b>	<b>32.448,3</b>	<b>12.796,5</b>	<b>11.572,2</b>	<b>24.368,7</b>	<b>14.512,6</b>	<b>12.622,6</b>	<b>27.135,3</b>	<b>90,9</b>	<b>11,4</b>
Resto (4)	1.318,1	1.957,8	3.275,9	1.309,7	1.831,8	3.141,6	983,9	1.351,4	2.335,3	1.056,4	1.669,1	2.725,6	9,1	16,7
<b>TOTAL</b>	<b>18.393,6</b>	<b>17.783,5</b>	<b>36.177,1</b>	<b>18.421,4</b>	<b>17.168,5</b>	<b>35.589,8</b>	<b>13.780,4</b>	<b>12.923,6</b>	<b>26.704,1</b>	<b>15.569,1</b>	<b>14.291,8</b>	<b>29.860,8</b>	<b>100,0</b>	<b>11,8</b>

(1) Los países se ordenan de acuerdo con el intercambio efectuado en el año 2002. Las exportaciones se valorizan fob y las importaciones cif.

(2) Incluye Hong Kong.

(3) Comprende principalmente Dubai y Abu Dhabi.

(4) Las cifras globales incluyen aquellas operaciones efectuadas a través de zona franca.

(+) Variación igual o superior a 1.000%.



## INTERCAMBIO GLOBAL Y COMERCIAL DE CHILE

El cuadro 2 presenta el intercambio global efectuado con los principales socios comerciales de Chile durante el período enero-septiembre de 2003, figurando en los primeros diez lugares: Estados Unidos (15,6%), Argentina (10,1%), China (7,9%), Japón (6,9%), Brasil (6,7%), Corea del Sur (3,9%), Francia (3,4%), Italia (3,3%), Alemania (3,3%) y México (3,3%).

El saldo total del intercambio comercial de Chile, esto es, el valor fob de las exportaciones menos las importaciones en términos cif fue positivo en US\$1.277,3 millones durante los primeros nueve meses de 2003, lo que significó un alza de 49,1% frente a los US\$856,8 millones de igual período en 2002. El balance positivo con Asia alcanzó a US\$2.478,5 millones, destacando en este continente los superávits de US\$1.153,2 millones logrados con Japón, de US\$408,8 millones con China, de US\$397,1 millones con Corea del Sur y de US\$273,4 millones con Taiwán.

Con la Unión Europea, el saldo también fue favorable en US\$1.269,0 millones, sobresaliendo en este caso los saldos positivos obtenidos con: los Países Bajos (US\$530,6 millones), Italia (US\$382,5 millones) y el Reino Unido (US\$400,1 millones).

Mientras con Estados Unidos el intercambio comercial arrojó un superávit de US\$791,3 millones, con la Aladi el saldo fue negativo (US\$2.853,4 millones), incidiendo en ello los déficit con Argentina (US\$2.591,7 millones) y Brasil (US\$825,0 millones), si bien es del caso destacar también los resultados positivos logrados con México de US\$307,4 millones y con Ecuador de US\$159,0 millones. Cabe agregar que en el saldo negativo con Argentina inciden en gran medida las importaciones de petróleo crudo y de gas natural, fuentes energéticas que en los primeros nueve meses de 2003 involucraron montos de US\$1.088,8 millones y de US\$284,3 millones, respectivamente.

CUADRO 3

### SALDOS DEL INTERCAMBIO CON PAÍSES Y ZONAS SELECCIONADOS (\*)

(Millones de US\$)

Ítem	1999	2000	2001	2002	ENERO-SEPTIEMBRE	
					2002	2003
América	-1.236,2	-2.470,0	-1.765,4	-1.514,9	-1.161,8	-1.752,4
Asociación Latinoamericana de Integración (Aladi)	-1.246,6	-2.203,5	-2.355,1	-2.831,5	-2.091,1	-2.853,4
Mercado Común del Sur (Mercosur)	-1.585,8	-2.664,7	-3.235,3	-3.880,7	-2.872,0	-3.455,8
Argentina	-1.316,6	-2.260,9	-2.528,3	-2.860,7	-2.152,2	-2.591,7
Brasil	-270,4	-385,3	-668,4	-939,3	-662,7	-825,0
Tratado de Libre Comercio con América del Norte (Nafta)	-56,3	-182,0	674,1	1.515,5	1.087,6	1.143,9
Estados Unidos	106,4	-112,9	549,8	1.142,7	800,8	791,3
Asia	2.332,6	2.683,9	1.715,3	2.331,9	1.646,9	2478,5
Japón	1.720,2	1.832,7	1.583,5	1.403,0	954,6	1.153,2
Europa	1.296,2	1.669,3	1.515,9	1.205,6	919,7	1.281,1
Unión Europea (UE)	1.365,1	1.642,6	1.461,5	1.225,2	960,2	1.269,0
<b>TOTAL SALDO DE INTERCAMBIO</b>	<b>1.364,9</b>	<b>760,2</b>	<b>610,2</b>	<b>1.252,9</b>	<b>856,8</b>	<b>1.277,3</b>

(\*) Exportaciones (fob) menos importaciones (cif).

**EXPORTACIONES DE CHILE CLASIFICADAS DE ACUERDO CON LA CIU**  
(Participación porcentual por agrupación)

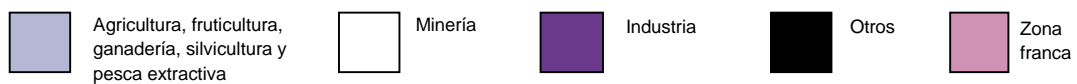
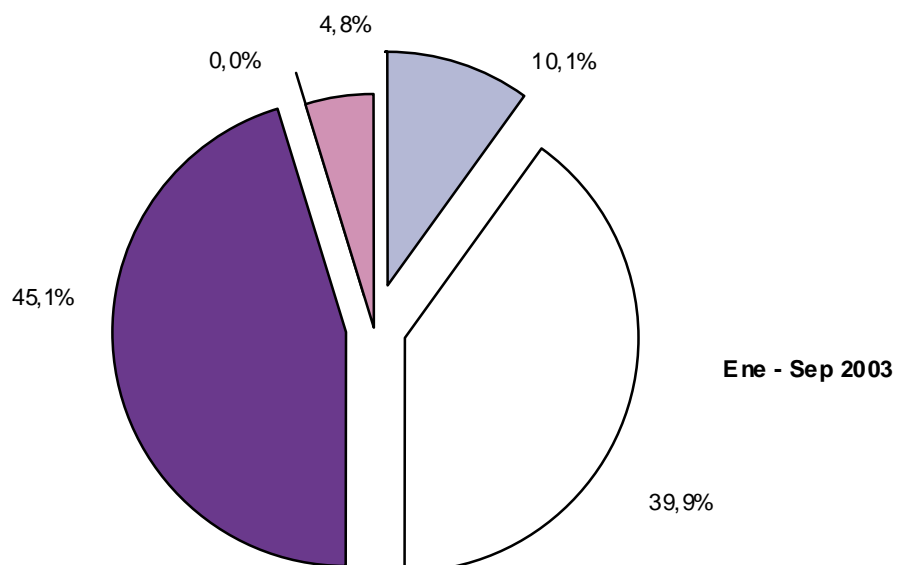
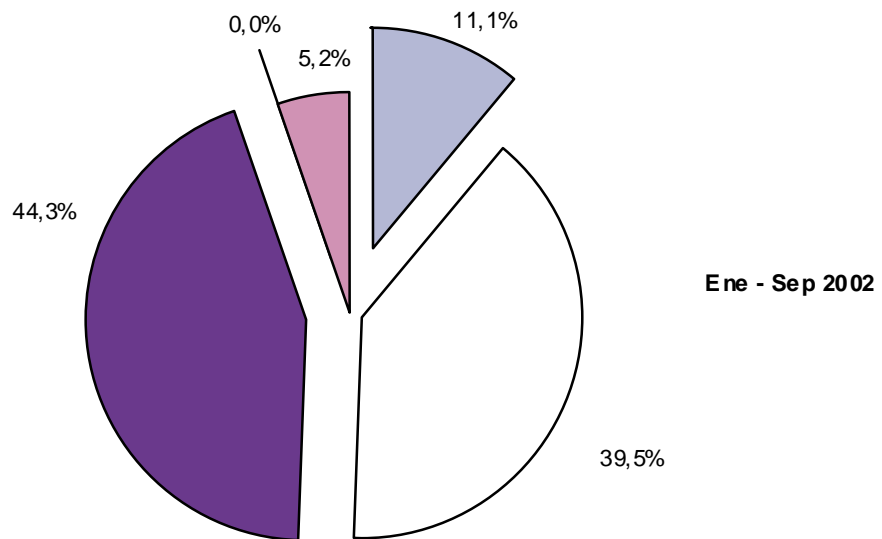

1523

**CLASIFICACIÓN ECONÓMICA DE LAS IMPORTACIONES DE CHILE**  
(Participación porcentual por agrupación)

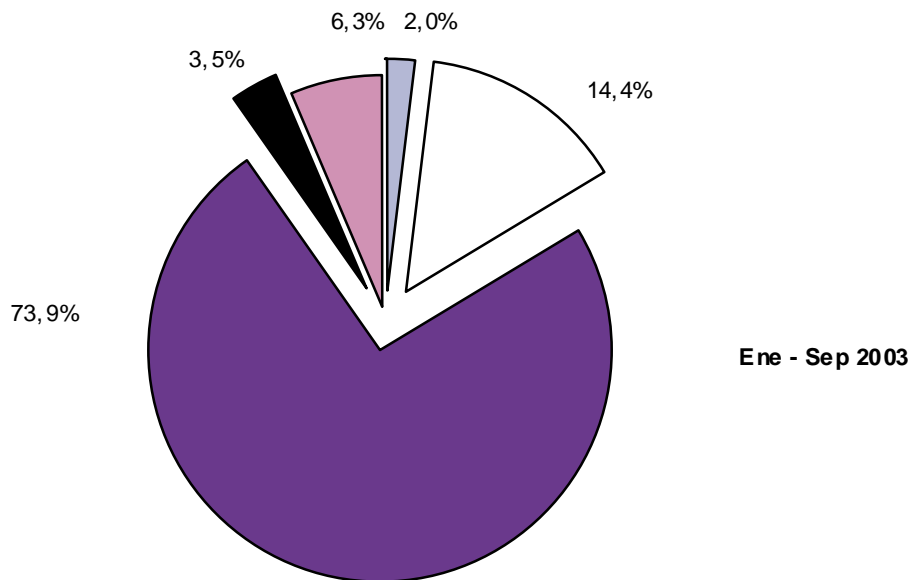
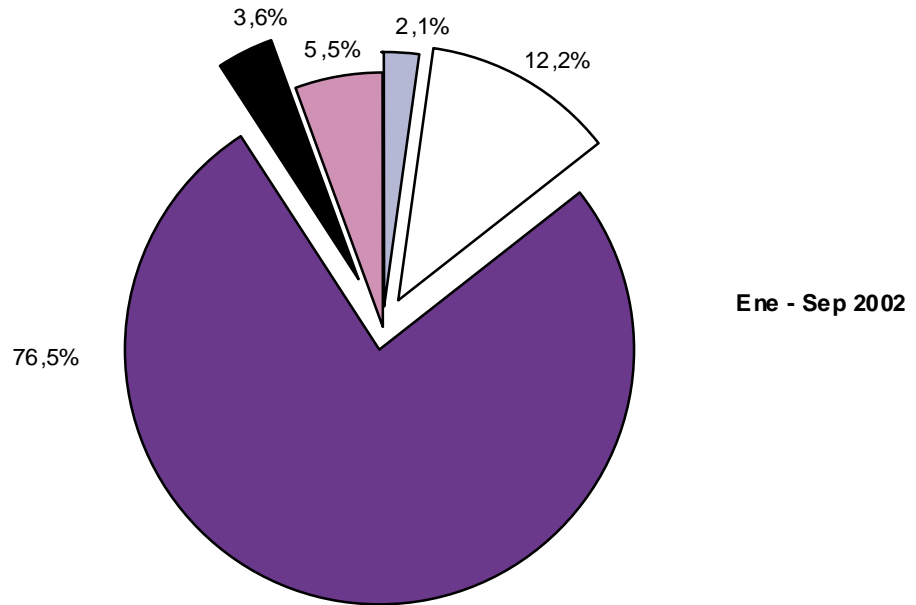

Agricultura, fruticultura, ganadería, silvicultura y pesca extractiva
  Minería
  Industria
  Otros
  Zona franca

1524

## II ESTUDIOS ESPECIALES





## Exportación de los Principales Productos de Origen Agrícola

### Aspectos destacados de la exportación de los principales productos de origen agrícola, en el período enero-septiembre de 2003

La exportación de los principales productos de origen agrícola muestra menor dinamismo que las exportaciones totales en el período analizado.

El crecimiento del sector se explica fundamentalmente por los rubros fruta y vino, cuya participación conjunta es superior a 80% del total exportado por el sector.

Las principales frutas frescas exportadas corresponden a la uva y la manzana, siendo esta última la que más contribuye al aumento del período. Sin embargo, las frutas procesadas muestran un mejor desempeño, donde sobresalen la fruta deshidratada y la congelada, con alzas de dos dígitos.

Al aumento del vino contribuyen principalmente el vino con denominación de origen y el mosto de uva. La exportación de este rubro se concentra en el vino con denominación de origen, y en particular, en las variedades

de tinto, entre las que destacan: *Cabernet Sauvignon* y *Merlot*.

Los dos principales mercados para el vino con denominación de origen son el Reino Unido y los Estados Unidos, mostrando ambos una disminución en las compras en el período, que se compensa principalmente por el aumento de los envíos destinados al resto de Europa.

Este artículo presenta la evolución de la exportación de los principales productos de origen agrícola<sup>1</sup>, para el período comprendido entre 1999 y septiembre de 2003.

### Importancia del Sector

La exportación de los principales productos de origen agrícola ha tenido una participación destacada en el total exportado. En efecto, en el período enero-septiembre de 2003, estos productos representaron 16,5% del total exportado, en tanto, en el cuatrienio 1999-2002, dicha contribución osciló entre 14,6% y 16,7%, como se aprecia en el cuadro 1.

<sup>1</sup> Se encuentran clasificados en el arancel aduanero en los capítulos 7 al 11; del capítulo 12 se incluyen las partidas 1201 a 1209, los ítems 1211.9020, 1211.9040, la subpartida 1212.90 y la partida 1214; los capítulos 17, 19 y 20; del capítulo 21 se incluyen las partidas 2101 a 2104 y la 2106; del capítulo 22 se incluyen las partidas 2203 a 2207, la subpartida 2208.20 y la partida 2209; del capítulo 23 se incluyen las partidas 2302 a 2309, y el capítulo 24.

CUADRO 1

## EXPORTACIÓN DE LOS PRINCIPALES PRODUCTOS DE ORIGEN AGRÍCOLA, 1999 - SEPTIEMBRE 2003

(Millones de US\$ fob)

Producto	1999	2000	2001	2002	PROMEDIO 1999-2002		ENERO-SEPTIEMBRE			
					% Part.	% Var.	2002	2003	% Part. en 2003	% Var. 03/02
Fruta	1.621,3	1.594,9	1.629,0	1.743,1	57,0	2,5	1.458,9	1.553,7	60,6	6,5
Vino	535,3	580,4	595,1	608,3	20,1	4,4	445,7	476,6	18,6	6,9
Semilla	136,3	153,7	130,9	122,8	4,7	-2,8	114,6	126,8	4,9	10,7
Hortaliza	225,0	167,9	166,3	167,4	6,3	-8,6	124,5	119,5	4,7	-4,0
Jugo de fruta	83,4	72,4	84,1	72,6	2,7	-3,6	54,9	73,9	2,9	34,5
Otros	267,0	235,4	285,7	281,7	9,3	0,0	215,7	214,3	8,4	-0,7
<b>Total</b>	<b>2.868,4</b>	<b>2.804,7</b>	<b>2.891,1</b>	<b>2.996,0</b>	<b>100,0</b>	<b>1,5</b>	<b>2.414,3</b>	<b>2.564,9</b>	<b>100,0</b>	<b>6,2</b>
<b>Total exportaciones</b>	<b>17.170,1</b>	<b>19.205,7</b>	<b>18.393,6</b>	<b>18.421,4</b>			<b>13.780,4</b>	<b>15.569,1</b>		
<b>Participación en el total exportado (%)</b>	<b>16,7</b>	<b>14,6</b>	<b>15,7</b>	<b>16,3</b>			<b>17,5</b>	<b>16,5</b>		

Fuente: Declaraciones de exportación con IVV ajustados a la fecha de la declaración de la exportación asociada.

Entre los productos de origen agrícola, en el período enero-septiembre de 2003, destaca la fruta, que aporta el 60,6%; le siguen el vino con una participación de 18,6%; la semilla (4,9%); la hortaliza (4,7%); el jugo de fruta (2,9%),

y otros <sup>2</sup> (8,4%). El gráfico 1 presenta la participación de los principales productos agrícolas, en el período enero-septiembre de 2003.

GRÁFICO 1

## PARTICIPACIÓN DE LOS PRINCIPALES PRODUCTOS EN EL TOTAL EXPORTADO POR EL SECTOR AGRÍCOLA, ENERO - SEPTIEMBRE 2003

(Porcentaje)

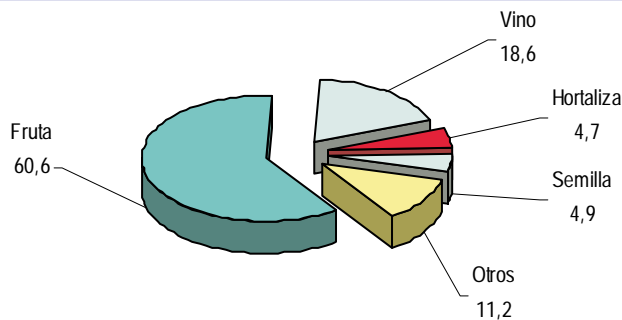

## Evolución del Sector

La exportación de los principales productos de origen agrícola alcanzó un valor fob de US\$2.564,9 millones en el período enero-septiembre de 2003, experimentando un crecimiento de 6,2% respecto de igual período del año anterior. Entre los principales rubros exportados destacaron los embarques de fruta, por un valor de US\$1.553,7 millones; el vino, con envíos por US\$476,6 millones; la

semilla, con despachos por US\$126,8 millones y la hortaliza, con embarques por US\$119,5 millones.

La fruta y el vino han sido los sectores más activos durante lo que va corrido de 2003, con tasas de crecimiento de 6,5% y 6,9%, respectivamente, continuando con el dinamismo mostrado en el cuatrienio 1999-2002, cuando sólo estos sectores registraron crecimiento.

<sup>2</sup> Se incluyen en este grupo aquellas exportaciones agrícolas de diversa naturaleza y que individualmente no explican el comportamiento de algún sector (ej.: preparaciones para bebidas, malta, coseta de remolacha, tabaco, etc.).

El jugo de fruta, por su parte, creció 34,5% en lo que va de 2003, continuando con la tendencia fluctuante que presentó en el cuatrienio 1999-2002. La semilla mantuvo una participación estable en ambos períodos, en tanto que la hortaliza presentó una caída de 4,0%, acorde con la tendencia negativa registrada entre 1999 y 2003.

A continuación se analiza la evolución de los principales subsectores de la exportación de productos de origen agrícola: fruta, vino, semilla, hortaliza y jugo de fruta que, en conjunto, representan aproximadamente 91% del total de envíos del sector, durante los meses de 2003 que cubre este análisis.

## Exportación de fruta

En el período enero-septiembre de 2003, destaca la fruta fresca, entre las categorías que componen la exportación de fruta del país. A pesar de contribuir con 86,2% del total de los envíos de fruta al exterior, creció sólo 3,7% en este período, lo que significó que fueron las otras categorías de fruta las que le dieron el impulso al sector: deshidratada, congelada, en conserva y pulpa y mermelada, que crecieron a tasas de 19,6%, 49,1%, 16,5% y 28,5%, respectivamente, según se detalla en el cuadro 2.

Producto	1999	2000	2001	2002	PROMEDIO 1999-2002		ENERO-SEPTIEMBRE			
					% Part.	% Var.	2002	2003	% Part. en 2003	% Var. 03/02
Fresca	1.393,0	1.367,9	1.423,9	1.521,1	86,6	3,0	1.291,7	1.340,0	86,2	3,7
Deshidratada	83,1	90,6	82,5	91,0	5,3	3,5	60,8	72,7	4,7	19,6
Congelada	55,1	56,9	48,4	50,7	3,2	-2,3	45,2	67,4	4,3	49,1
En conserva	64,0	54,9	47,3	51,8	3,3	-6,2	39,6	46,1	3,0	16,5
Pulpa y mermelada	23,2	20,8	24,5	26,7	1,4	5,4	20,1	25,9	1,7	28,5
Sulfitada y confitada	3,0	3,7	2,5	1,9	0,2	-10,1	1,4	1,5	0,1	8,6
<b>Total</b>	<b>1.621,3</b>	<b>1.594,9</b>	<b>1.629,0</b>	<b>1.743,1</b>	<b>100,0</b>	<b>2,5</b>	<b>1.458,9</b>	<b>1.553,7</b>	<b>100,0</b>	<b>6,5</b>

Fuente: Declaraciones de exportación con IVV ajustados a la fecha de la declaración de la exportación asociada.

## Fruta fresca <sup>3</sup>

En el período enero-septiembre de 2003, la fruta fresca representó más de 50% del total exportado de origen agrícola, alcanzando un monto de US\$1.340,0 millones, es decir cerca de US\$50,0 millones más que lo exportado en igual período del año anterior.

Dos especies aportaron más de 65% de los embarques de fruta fresca al exterior: la uva con 45,2% de participación

sobre el total y la manzana con 20,1%. El 35% restante lo aportaron, entre otros, el kiwi, la ciruela, la palta y la pera.

A pesar de ser la uva el principal producto fresco exportado, al crecimiento del sector contribuyeron otras frutas que en valor absoluto presentan un mayor aumento, especialmente la manzana, cuya exportación se incrementó en US\$23,4 millones en el período, junto con la palta que aumentó US\$13,1 millones y la nuez, con y sin cáscara, con US\$4,9 y US\$3,8 millones más, respectivamente, según cifras del cuadro 3.

<sup>3</sup> Las cifras de fruta fresca correspondientes al último período pueden resultar subestimadas por encontrarse pendientes algunos valores de exportación definitivos (informes de variación de valor, IVV).



CUADRO 3

## EXPORTACIÓN DE FRUTA FRESCA, POR ESPECIE, 1999 - SEPTIEMBRE 2003 (\*)

(Millones de US\$ fob)

Especie	1999	2000	2001	2002	PROMEDIO 1999-2002		2002	ENERO-SEPTIEMBRE		
					% Part.	% Var.		2003	% Part. en 2003	% Var. 03/02
Uva	607,2	677,0	657,4	677,8	45,9	3,9	597,5	605,4	45,2	1,3
Manzana	249,8	203,4	244,3	258,7	16,8	2,5	245,6	268,9	20,1	9,5
Kiwi	67,4	68,5	65,7	74,8	4,8	3,8	73,9	76,0	5,7	2,9
Ciruela	77,1	64,7	73,9	72,3	5,0	-1,3	67,9	64,5	4,8	-5,0
Palta	99,9	73,9	81,1	101,7	6,3	3,0	46,6	59,7	4,5	28,0
Pera	83,1	64,0	62,1	59,5	4,7	-10,0	58,9	59,5	4,4	1,0
Nectarín	44,9	45,1	47,3	51,2	3,3	4,5	42,4	37,9	2,8	-10,6
Arándano	24,1	29,9	27,8	39,8	2,1	19,9	30,7	33,2	2,5	8,0
Durazno	31,8	33,6	37,1	41,8	2,5	9,6	32,3	31,7	2,4	-1,6
Frambuesa	23,2	21,2	22,5	25,1	1,6	3,1	20,9	20,2	1,5	-3,2
Limón	12,6	13,9	22,4	21,7	1,2	22,7	21,6	18,1	1,4	-16,2
Cereza	24,7	22,7	26,4	41,9	2,0	22,4	13,0	13,8	1,0	6,3
Nuez sin cáscara	14,1	14,1	16,0	13,2	1,0	-1,3	9,5	13,3	1,0	39,7
Nuez con cáscara	11,4	7,8	8,8	7,1	0,6	-12,5	4,1	9,0	0,7	118,3
Mandarina, clementina, <i>wilking</i>	4,1	5,2	7,9	7,7	0,4	25,8	7,7	8,7	0,7	0,0
Almendra sin cáscara	6,3	7,8	7,6	8,2	0,5	9,5	6,0	7,3	0,5	22,3
Naranja	0,8	2,0	3,1	3,7	0,2	78,4	3,1	5,1	0,4	65,1
Damasco	4,0	5,0	4,4	5,3	0,3	11,0	1,9	0,7	0,0	-65,1
Almendra con cáscara	0,3	1,5	0,2	2,0	0,1	420,6	1,9	0,2	0,0	-89,1
Las demás	6,2	6,6	7,8	7,5	0,5	6,9	6,3	6,8	0,5	8,8
<b>Total</b>	<b>1.393,0</b>	<b>1.367,9</b>	<b>1.423,9</b>	<b>1.521,1</b>	<b>100,0</b>	<b>3,0</b>	<b>1.291,7</b>	<b>1.340,0</b>	<b>100,0</b>	<b>3,7</b>

(\*) Ordenadas por monto exportado en el año 2003.

Fuente: Declaraciones de exportación con IVV ajustados a la fecha de la declaración de la exportación asociada.

En el caso de la uva en particular, las principales variedades exportadas durante 2003 fueron *Thompson Seedless* con 31,3% de los envíos y la *Red Globe* con 29,8%. En el caso de la manzana, las principales variedades fueron la *Royal Gala* con 32,7% y la *Granny Smith* con 18,0%.

Entre enero y septiembre de 2003, Estados Unidos fue el principal destino de las más importantes frutas frescas de exportación, al concentrar 95,7% de los embarques de palta;

58,4% de los envíos de uva; 43,7% de los despachos de ciruela; 23,3% de las ventas externas de pera, y 17,6% de las exportaciones de manzana, como se ve en el cuadro 4.

Las principales variedades de uva embarcadas a EE.UU. en el período, correspondieron a *Thompson Seedless*, con 35,4% de participación y *Flame Seedless* con 23,1%. En el caso de la manzana, las principales variedades fueron la *Royal Gala* con 41,0% de participación, *Granny Smith* con 25,4% y *Fuji* con 16,9%.

CUADRO 4

**EXPORTACIÓN DE LAS PRINCIPALES ESPECIES DE FRUTA FRESCA, POR PAÍS DE DESTINO,  
1999 - SEPTIEMBRE 2003 (\*)**  
(Millones de US\$ fob)

**UVA**

País	1999	2000	2001	2002	PROMEDIO 1999-2002		2002	ENERO-SEPTIEMBRE		
					% Part.	% Var.		2003	% Part. en 2003	% Var. 03/02
Estados Unidos	369,8	437,8	426,5	449,8	64,3	7,1	371,9	353,7	58,4	-4,9
Países Bajos	46,5	39,5	43,7	34,1	6,3	-8,9	34,1	52,1	8,6	52,9
Reino Unido	43,1	40,6	45,7	39,8	6,5	-2,1	39,4	45,2	7,5	14,8
México	20,8	28,0	29,6	35,7	4,4	20,3	34,4	32,4	5,3	-5,8
China y Hong Kong	43,8	39,0	29,4	28,5	5,4	-12,9	28,5	19,9	3,3	-30,4
Japón	8,1	11,0	10,0	8,6	1,4	4,3	8,4	9,5	1,6	13,0
Corea del Sur	7,9	9,2	6,3	6,9	1,2	-1,7	6,8	9,3	1,5	36,1
España	3,5	3,8	4,4	6,5	0,7	23,2	6,5	9,3	1,5	43,3
Taiwán	1,4	1,4	1,3	7,1	0,4	151,9	7,1	8,4	1,4	18,0
Ecuador	1,7	1,7	2,8	7,0	0,5	71,5	6,9	6,6	1,1	-4,9
Otros	60,6	65,0	57,8	53,9	9,1	-3,5	53,6	59,2	9,8	10,4
<b>Total</b>	<b>607,2</b>	<b>677,0</b>	<b>657,4</b>	<b>677,8</b>	<b>100,0</b>	<b>3,9</b>	<b>597,5</b>	<b>605,4</b>	<b>100,0</b>	<b>1,3</b>

**MANZANA**

País	1999	2000	2001	2002	PROMEDIO 1999-2002		2002	ENERO-SEPTIEMBRE		
					% Part.	% Var.		2003	% Part. en 2003	% Var. 03/02
Estados Unidos	25,5	24,7	31,2	38,6	12,5	15,6	38,6	47,4	17,6	22,8
Países Bajos	27,0	13,6	21,4	22,2	8,8	4,0	22,2	29,0	10,8	30,5
Arabia Saudita	19,7	24,4	24,6	23,5	9,6	6,7	23,5	25,1	9,3	6,9
México	15,8	10,5	10,9	16,9	5,7	8,3	16,6	18,7	7,0	12,6
España	16,0	9,5	13,4	14,7	5,6	3,2	14,7	17,6	6,5	19,9
Taiwán	19,1	17,4	15,2	13,5	6,8	-10,9	13,5	16,7	6,2	23,8
Colombia	21,4	17,9	19,2	19,6	8,2	-2,3	16,4	14,5	5,4	-11,6
Ecuador	7,2	6,9	13,0	14,1	4,3	31,0	11,3	12,4	4,6	9,9
Reino Unido	15,5	9,8	16,2	13,7	5,8	4,3	13,7	10,9	4,1	-20,0
Emiratos Árabes Unidos	6,2	6,7	6,7	8,4	2,9	11,5	8,4	8,7	3,3	3,5
Otros	76,5	62,1	72,5	73,7	29,8	-0,2	66,8	67,9	25,2	1,7
<b>Total</b>	<b>249,8</b>	<b>203,4</b>	<b>244,3</b>	<b>258,7</b>	<b>100,0</b>	<b>2,5</b>	<b>245,6</b>	<b>268,9</b>	<b>100,0</b>	<b>9,5</b>

**KIWI**

País	1999	2000	2001	2002	PROMEDIO 1999-2002		2002	ENERO-SEPTIEMBRE		
					% Part.	% Var.		2003	% Part. en 2003	% Var. 03/02
Italia	6,7	7,2	6,4	13,0	12,1	33,1	13,0	16,2	21,3	24,7
Países Bajos	6,7	7,1	12,7	12,8	14,2	28,1	12,8	12,8	16,9	0,4
Estados Unidos	16,4	16,0	12,8	13,7	21,3	-5,0	13,7	11,5	15,1	-16,2
España	5,9	6,3	6,2	10,2	10,4	23,6	10,2	8,6	11,3	-16,0
Reino Unido	3,6	3,4	3,7	3,2	5,0	-3,3	3,2	4,4	5,8	38,7
Japón	3,7	4,4	3,5	4,0	5,6	3,7	4,0	3,8	4,9	-5,8
Rusia	0,0	0,7	0,5	0,8	0,7	n.c.	0,8	2,8	3,7	231,7
México	1,5	2,3	3,2	3,3	3,8	30,6	3,0	2,6	3,4	-15,3
Brasil	5,5	4,5	3,5	2,8	5,9	-20,4	2,5	1,7	2,2	-31,8
Canadá	0,6	0,6	0,9	0,8	1,1	13,8	0,8	1,6	2,1	86,5
Otros	16,7	16,0	12,3	10,1	19,9	-15,0	9,8	10,1	13,3	2,9
<b>Total</b>	<b>67,4</b>	<b>68,5</b>	<b>65,7</b>	<b>74,8</b>	<b>100,0</b>	<b>3,8</b>	<b>73,9</b>	<b>76,0</b>	<b>100,0</b>	<b>2,9</b>

n.c. No corresponde el cálculo por ser nulo el denominador de la variación.

(Continuación)

<b>CIRUELA</b>										
País	1999	2000	2001	2002	PROMEDIO 1999-2002		2002	ENERO-SEPTIEMBRE		
					% Part.	% Var.		2003	% Part. en 2003	% Var. 03/02
Estados Unidos	30,4	31,1	32,9	35,1	45,0	4,9	31,9	28,2	43,7	-11,7
Países Bajos	7,1	4,0	6,5	5,0	7,8	-1,4	4,9	7,3	11,3	47,1
Reino Unido	9,9	5,9	5,9	4,5	9,1	-21,7	4,5	5,4	8,4	20,6
México	3,5	5,0	5,8	5,3	6,8	16,9	4,7	5,0	7,7	7,1
Hong Kong	7,6	4,1	6,0	7,6	8,8	9,5	7,6	6,3	9,7	-18,0
China	2,1	2,0	2,1	5,8	4,1	59,4	5,8	2,8	4,4	-50,9
España	1,8	1,6	2,4	1,9	2,6	6,3	1,9	1,9	3,0	3,6
Brasil	4,8	3,4	3,9	2,7	5,1	-14,6	2,5	1,5	2,3	-40,0
Taiwán	1,1	0,9	0,8	1,4	1,4	15,6	1,4	1,2	1,9	-11,6
Italia	0,6	1,0	1,2	1,1	1,3	25,6	1,1	1,1	1,6	-1,5
Otros	8,2	5,9	6,5	2,0	7,8	-29,2	1,7	3,9	6,0	130,0
<b>Total</b>	<b>77,1</b>	<b>64,7</b>	<b>73,9</b>	<b>72,3</b>	<b>100,0</b>	<b>-1,3</b>	<b>67,9</b>	<b>64,5</b>	<b>100,0</b>	<b>-5,0</b>

<b>PALTA</b>										
País	1999	2000	2001	2002	PROMEDIO 1999-2002		2002	ENERO-SEPTIEMBRE		
					% Part.	% Var.		2003	% Part. en 2003	% Var. 03/02
Estados Unidos	99,3	73,0	79,3	99,0	98,3	2,3	45,4	57,1	95,7	25,7
Francia	0,0	0,0	0,2	0,5	0,2	n.c.	0,3	1,4	2,4	471,9
Reino Unido	0,0	0,0	0,0	0,7	0,2	+	0,1	0,5	0,9	377,2
España	0,0	0,1	0,0	0,8	0,2	+	0,2	0,3	0,4	23,7
Argentina	0,6	0,8	1,1	0,1	0,7	-4,1	0,1	0,2	0,3	147,1
Otros	0,0	0,0	0,5	0,7	0,3	+	0,6	0,4	0,6	-44,5
<b>Total</b>	<b>99,9</b>	<b>73,9</b>	<b>81,1</b>	<b>101,7</b>	<b>100,0</b>	<b>3,0</b>	<b>46,6</b>	<b>59,7</b>	<b>100,3</b>	<b>28,0</b>

(+) Variación igual o superior a 1.000%.

n.c. No corresponde el cálculo por ser nulo el denominador de la variación.

<b>PERA</b>										
País	1999	2000	2001	2002	PROMEDIO 1999-2002		2002	ENERO-SEPTIEMBRE		
					% Part.	% Var.		2003	% Part. en 2003	% Var. 03/02
Estados Unidos	21,2	13,6	15,4	11,7	23,1	-15,5	11,7	13,9	23,3	18,1
Países Bajos	17,5	11,9	10,5	9,6	18,4	-17,4	9,6	12,1	20,4	26,2
Italia	5,7	4,5	3,7	6,2	7,5	9,0	6,2	7,4	12,4	20,1
Colombia	5,0	5,7	5,1	4,9	7,7	-0,2	4,8	4,3	7,3	-9,8
España	3,2	2,4	1,8	2,0	3,5	-13,0	2,0	2,8	4,8	41,9
Arabia Saudita	3,2	3,3	3,1	2,2	4,4	-10,3	2,2	2,4	4,0	6,8
Brasil	1,4	2,0	1,1	2,8	2,7	47,2	2,8	2,1	3,5	-25,8
México	1,5	1,6	2,3	2,0	2,7	13,5	2,0	1,9	3,2	-5,4
Perú	3,4	2,6	2,9	1,9	4,0	-16,5	1,7	1,7	2,9	2,2
Ecuador	0,4	0,6	1,1	1,7	1,4	68,3	1,6	1,6	2,7	0,8
Otros	20,6	15,8	15,1	14,5	24,6	-10,6	14,2	9,2	15,5	-35,3
<b>Total</b>	<b>83,1</b>	<b>64,0</b>	<b>62,1</b>	<b>59,5</b>	<b>100,0</b>	<b>-10,0</b>	<b>58,9</b>	<b>59,5</b>	<b>100,0</b>	<b>1,0</b>

(\*) Ordenados por monto exportado en el año 2003.

Fuente: Declaraciones de exportación con IVV ajustados a la fecha de la declaración de la exportación asociada.

## Fruta deshidratada

En el período enero-septiembre de 2003, la exportación de fruta deshidratada ascendió a US\$72,7 millones, con un aumento de 19,6% respecto de igual período del año 2002. Destacaron los embarques de pasas, ciruelas y manzanas,

cuyos volúmenes exportados resultaron similares a los promedios alcanzados en el cuatrienio 1999-2002, como se observa en el cuadro 5.

Especie	1999	2000	2001	2002	PROMEDIO 1999-2002		ENERO-SEPTIEMBRE			
					% Part.	% Var.	2002	2003	% Part. en 2003	% Var. 03/02
Pasas	45,8	49,1	35,6	38,6	48,7	-3,9	26,4	31,8	43,8	20,6
Ciruela	24,6	28,1	32,7	35,4	34,8	13,0	22,8	28,1	38,7	23,1
Manzana	11,8	12,0	13,2	16,0	15,3	10,8	11,0	12,0	16,5	9,1
Las demás	1,0	1,5	1,1	1,1	1,3	7,5	0,6	0,8	1,1	36,4
<b>Total</b>	<b>83,1</b>	<b>90,6</b>	<b>82,5</b>	<b>91,0</b>	<b>100,0</b>	<b>3,5</b>	<b>60,8</b>	<b>72,7</b>	<b>100,0</b>	<b>19,6</b>

Fuente: Declaraciones de exportación con IVV ajustados a la fecha de la declaración de la exportación asociada.

## Fruta congelada

Entre enero y septiembre de 2003, la exportación de fruta congelada ascendió a US\$67,4 millones, lo que representó un alza de 49,1% respecto de igual período del año anterior. Este aumento refleja las alzas en los embarques tanto de frambuesa, zarzamora y grosella, como de mora, frutilla y demás frutas congeladas.

La frambuesa, zarzamora y grosella y la mora revierten la tendencia decreciente presentada en el cuatrienio 1999-2002, con tasas de crecimiento de 52,1% y 42,6%, respectivamente, como se detalla en el cuadro 6.

Especie	1999	2000	2001	2002	PROMEDIO 1999-2002		ENERO-SEPTIEMBRE			
					% Part.	% Var.	2002	2003	% Part. en 2003	% Var. 03/02
Frambuesa, zarzamora y grosella	30,7	38,2	29,3	26,0	58,9	-3,4	24,6	37,4	55,5	52,1
Mora	13,9	8,8	6,5	8,2	17,7	-12,0	8,1	11,6	17,2	42,6
Frutilla	3,2	3,3	5,0	8,4	9,4	41,8	5,2	7,8	11,5	49,8
Las demás	7,3	6,7	7,6	8,0	14,0	3,4	7,3	10,6	15,7	45,5
<b>Total</b>	<b>55,1</b>	<b>56,9</b>	<b>48,4</b>	<b>50,7</b>	<b>100,0</b>	<b>-2,3</b>	<b>45,2</b>	<b>67,4</b>	<b>100,0</b>	<b>49,1</b>

Fuente: Declaraciones de exportación con IVV ajustados a la fecha de la declaración de la exportación asociada.

## Fruta en conserva

Entre enero y septiembre de 2003, los envíos de fruta en conserva fueron de US\$46,1 millones, lo que significó un incremento de 16,5% respecto del mismo período del año 2002.

El durazno, principal producto en conserva exportado, luego de una trayectoria descendente, en el período 1999-2002, en los primeros nueve meses de 2003 registró envíos 40,0% mayores que los de igual período del año anterior, equivalentes a 66,3% de los embarques, como se detalla en el cuadro 7.

Especie	EXPORTACIÓN DE FRUTA EN CONSERVA, POR ESPECIE, 1999 - SEPTIEMBRE 2003 (Millones de US\$ fob)						ENERO-SEPTIEMBRE			
	1999	2000	2001	2002	PROMEDIO 1999-2002		2002	2003	% Part. en 2003	% Var. 03/02
					% Part.	% Var.				
Durazno	38,8	31,2	27,9	29,5	58,4	-8,2	21,9	30,6	66,3	40,0
Mezcla de frutas	8,2	7,5	5,3	8,7	13,6	8,8	6,5	7,3	15,7	10,8
Cereza	10,2	9,7	8,0	8,0	16,4	-7,6	6,3	3,5	7,6	-44,0
Las demás	6,9	6,6	6,1	5,7	11,6	-5,9	4,9	4,8	10,3	-3,0
<b>Total</b>	<b>64,0</b>	<b>54,9</b>	<b>47,3</b>	<b>51,8</b>	<b>100,0</b>	<b>-6,2</b>	<b>39,6</b>	<b>46,1</b>	<b>100,0</b>	<b>16,5</b>

Fuente: Declaraciones de exportación con IVV ajustados a la fecha de la declaración de la exportación asociada.

## Pulpa y mermelada

La exportación de pulpa y mermelada de fruta en el período enero-septiembre de 2003, generó US\$25,9 millones, lo que significó un incremento de 28,5% respecto de igual período del año 2002.

Destacaron los embarques de mermelada y pulpa de durazno, por US\$13,3 millones y un alza de 44,4% junto con el puré y pulpa de manzana y de pera, con despachos por US\$5,4 millones y US\$4,1 millones y crecimientos de 28,9% y 19,1%, respectivamente, según se detalla en el cuadro 8.

Producto	EXPORTACIÓN DE PULPA Y MERMELEDA DE FRUTA, POR PRODUCTO, 1999 - SEPTIEMBRE 2003 (Millones de US\$ fob)						ENERO-SEPTIEMBRE			
	1999	2000	2001	2002	PROMEDIO 1999-2002		2002	2003	% Part. en 2003	% Var. 03/02
					% Part.	% Var.				
Mermelada y pulpa de durazno	8,9	7,9	11,0	12,2	42,0	13,0	9,2	13,3	51,6	44,4
Puré y pulpa de manzana	7,9	6,5	6,4	5,9	28,0	-8,8	4,1	5,4	20,7	28,9
Puré y pulpa de pera	4,0	4,2	4,8	4,5	18,4	4,6	3,4	4,1	15,7	19,1
Mermelada y pulpa de damasco	0,8	0,8	0,7	1,4	4,0	28,3	1,1	1,1	4,4	-1,0
Los demás	1,6	1,5	1,4	2,6	7,6	23,9	2,2	2,0	7,7	-9,7
<b>Total</b>	<b>23,2</b>	<b>20,8</b>	<b>24,5</b>	<b>26,7</b>	<b>100,0</b>	<b>5,4</b>	<b>20,1</b>	<b>25,9</b>	<b>100,0</b>	<b>28,5</b>

Fuente: Declaraciones de exportación con IVV ajustados a la fecha de la declaración de la exportación asociada.

## Exportación de Vino

Entre enero y septiembre de 2003, la exportación de vino destacó como segundo grupo en importancia en el total de las exportaciones agrícolas, alcanzando un valor de US\$476,6 millones y un incremento de 6,9% respecto de igual período del año precedente.

El vino con denominación de origen es el principal grupo exportado, donde el vino tinto aporta más del doble de la exportación de vino blanco, destacando las variedades *Cabernet Sauvignon*, con US\$143,7 millones y *Merlot* con US\$69,5 millones. En el vino blanco con denominación de origen dominan las cepas *Chardonnay* con US\$58,7 millones y *Sauvignon Blanc* con US\$37,5 millones, como se consigna en el cuadro 9.

CUADRO 9

## EXPORTACIÓN DE VINO, POR PRODUCTO, 1999 - SEPTIEMBRE 2003

(Millones de US\$ fob)

Producto	1999	2000	2001	2002	PROMEDIO 1999-2002		ENERO-SEPTIEMBRE			
					% Part.	% Var.	2002	2003	% Part. en 2003	% Var. 03/02
<b>Con denominación de origen</b>	<b>388,1</b>	<b>434,7</b>	<b>453,6</b>	<b>471,8</b>	<b>75,4</b>	<b>6,8</b>	<b>345,4</b>	<b>368,6</b>	<b>77,4</b>	<b>6,7</b>
Tinto	284,8	321,4	335,4	339,4	55,2	6,1	247,1	264,0	55,4	6,9
<i>Cabernet sauvignon</i>	170,6	184,9	189,6	195,9	32,0	4,8	142,1	143,7	30,1	1,1
<i>Merlot</i>	77,5	93,5	96,4	93,9	15,6	7,1	68,6	69,5	14,6	1,3
Los demás	36,8	43,0	49,3	49,7	7,7	10,8	36,3	50,9	10,7	40,0
Blanco	97,1	106,7	109,9	130,1	19,1	10,4	96,6	102,1	21,4	5,7
<i>Chardonnay</i>	61,4	71,5	74,7	77,1	12,3	8,1	56,9	58,7	12,3	3,0
<i>Sauvignon blanc</i>	32,9	29,0	32,8	46,5	6,1	14,3	34,6	37,5	7,9	8,2
Los demás	2,8	6,2	2,4	6,5	0,8	74,9	5,1	6,0	1,3	18,3
Los demás vinos	6,2	6,6	8,3	2,2	1,0	-13,6	1,7	2,5	0,5	42,6
<b>Mosto</b>	<b>87,1</b>	<b>77,6</b>	<b>76,5</b>	<b>64,5</b>	<b>13,2</b>	<b>-9,3</b>	<b>47,1</b>	<b>59,4</b>	<b>12,5</b>	<b>26,3</b>
<b>Los demás vinos</b>	<b>54,4</b>	<b>64,3</b>	<b>61,7</b>	<b>70,0</b>	<b>10,8</b>	<b>9,2</b>	<b>52,0</b>	<b>47,7</b>	<b>10,0</b>	<b>-8,4</b>
<b>Espumoso</b>	<b>5,7</b>	<b>3,8</b>	<b>3,3</b>	<b>2,0</b>	<b>0,6</b>	<b>-28,1</b>	<b>1,2</b>	<b>0,9</b>	<b>0,2</b>	<b>-26,6</b>
<b>Total</b>	<b>535,3</b>	<b>580,4</b>	<b>595,1</b>	<b>608,3</b>	<b>100,0</b>	<b>4,4</b>	<b>445,7</b>	<b>476,6</b>	<b>100,0</b>	<b>6,9</b>

Fuente: Declaraciones de exportación con IVV ajustados a la fecha de la declaración de la exportación asociada.

Los principales países destinatarios del vino nacional con denominación de origen son el Reino Unido y los Estados Unidos, según se observa en el cuadro 10.

CUADRO 10

## EXPORTACIÓN DE VINO CON DENOMINACIÓN DE ORIGEN, POR PAÍS DE DESTINO,

1999 - SEPTIEMBRE 2003 (\*)

(Millones de US\$ fob)

País	1999	2000	2001	2002	PROMEDIO 1999-2002		ENERO-SEPTIEMBRE			
					% Part.	% Var.	2002	2003	% Part. en 2003	% Var. 03/02
Reino Unido	98,4	95,7	103,8	107,2	23,2	3,0	79,2	77,9	21,1	-1,6
Estados Unidos	68,1	76,1	84,7	87,1	18,1	8,6	63,0	62,3	16,9	-1,1
Dinamarca	19,3	19,5	19,4	24,3	4,7	8,6	18,1	23,8	6,5	31,4
Irlanda	13,6	17,0	21,6	26,6	4,5	24,9	19,8	21,9	5,9	10,4
Alemania	18,3	22,7	27,4	21,9	5,2	8,1	16,6	20,6	5,6	24,5
Canadá	18,8	23,5	21,8	24,1	5,0	9,4	18,9	20,0	5,4	5,4
Países Bajos	17,5	18,3	16,7	19,6	4,1	4,4	13,9	16,9	4,6	21,9
Japón	21,4	25,8	25,7	24,8	5,6	5,6	17,9	16,1	4,4	-10,3
Brasil	9,2	14,1	11,4	11,8	2,7	12,5	8,5	11,0	3,0	29,5
Suecia	11,4	14,9	12,3	14,3	3,0	9,6	10,4	10,9	3,0	4,8
México	8,7	12,5	11,0	12,6	2,6	15,4	9,3	9,5	2,6	2,6
Bélgica	7,4	8,9	8,4	9,0	1,9	7,2	6,2	9,5	2,6	52,5
Finlandia	6,6	8,1	7,6	10,2	1,9	17,1	6,8	7,9	2,2	17,1
Francia	4,4	5,6	7,3	8,6	1,5	24,9	7,1	7,2	2,0	1,2
Otros	64,9	71,9	74,5	69,8	16,1	2,7	49,6	53,0	14,4	6,7
<b>Total</b>	<b>388,1</b>	<b>434,7</b>	<b>453,6</b>	<b>471,8</b>	<b>100,0</b>	<b>6,8</b>	<b>345,4</b>	<b>368,6</b>	<b>100,0</b>	<b>6,7</b>

(\*) Ordenados por monto exportado en el año 2003.

Fuente: Declaraciones de exportación con IVV ajustados a la fecha de la declaración de la exportación asociada.

En el período en comento, los países que concentraron las compras de vino tinto con denominación de origen,

variedad *Cabernet Sauvignon* fueron los Estados Unidos que adquirió 15,7%, el Reino Unido (15,1%), Dinamarca

(7,4%) y Alemania (6,9%). Idéntica composición de países tuvo la variedad *Merlot*: Estados Unidos recibió 24,9% de los despachos, el Reino Unido 22,2%, Alemania 7,7% y Dinamarca 6,7% (gráfico 2).

Se observa que el *Cabernet Sauvignon*, (la cepa más exportada), muestra una mayor diversificación, ya que menos de 50% de los envíos se concentran en los cuatro principales mercados de destino.

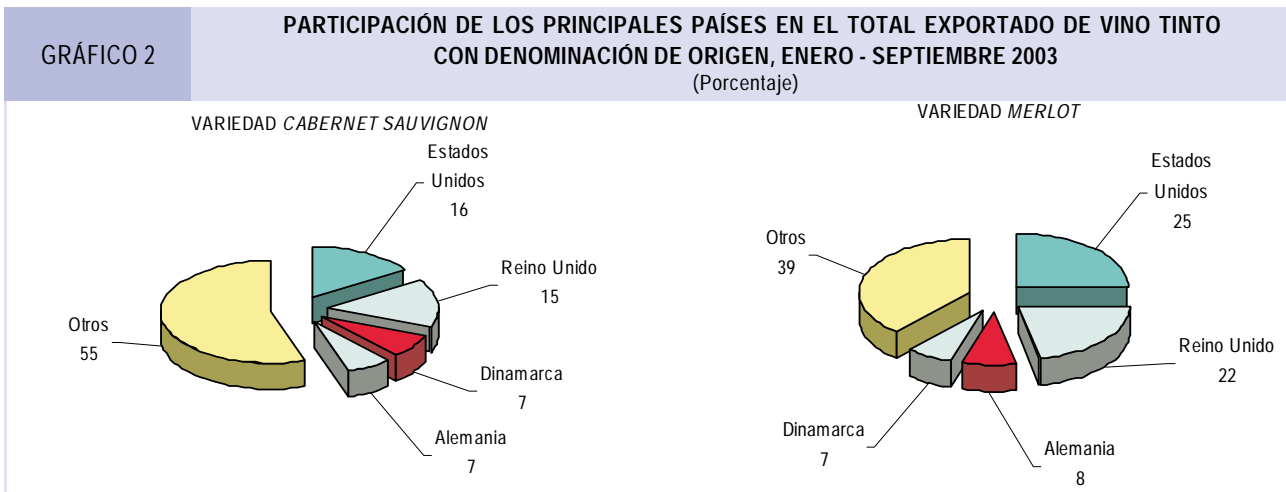

El vino blanco con denominación de origen en su variedad *Chardonnay* tuvo por destino principal al Reino Unido que recibió 26,5% de los despachos, seguido de Estados Unidos (18,4%), Irlanda (7,3%) y Dinamarca

(5,7%). En el caso de la variedad *Sauvignon Blanc*, nuevamente el Reino Unido fue el principal destinatario (34,2%), seguido de Irlanda (14,8%), Estados Unidos (8,6%) y Canadá (5,6%) (gráfico 3).

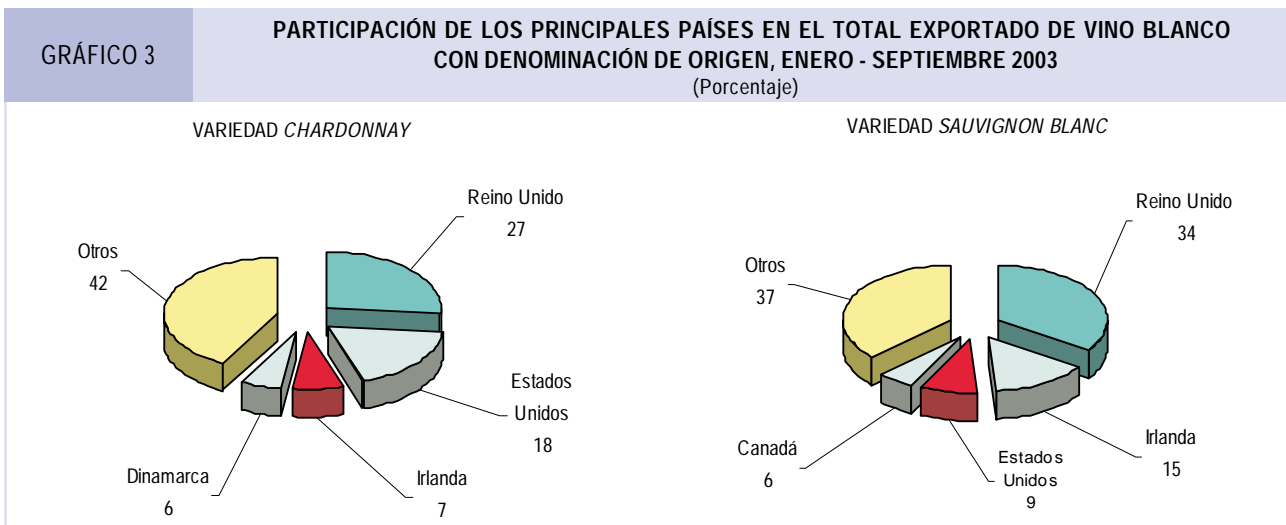

### Exportación de Semilla

Durante los primeros nueve meses de 2003, los despachos de semilla reportaron US\$126,8 millones, con un alza de 10,7% en relación con igual período de 2002.

Los principales embarques correspondieron a maíz, hortaliza y plantas herbáceas para la siembra, productos

que, en conjunto, aportaron cerca de 90% del total de semilla exportada entre enero y septiembre de 2003, siendo el maíz la semilla de mayor importancia en este período, en comparación con las participaciones promedio alcanzadas en el cuatrienio 1999-2002, como se ilustra en el cuadro 11.

CUADRO 11

## EXPORTACIÓN DE SEMILLA, POR ESPECIE, 1999 - SEPTIEMBRE 2003

(Millones de US\$ fob)

Especie	1999	2000	2001	2002	PROMEDIO 1999-2002		ENERO-SEPTIEMBRE			
					% Part.	% Var.	2002	2003	% Part. en 2003	% Var. 03/02
Maíz	63,6	67,7	66,5	65,5	48,4	1,1	63,2	66,3	52,3	5,0
Hortaliza	33,0	41,6	34,4	29,9	25,5	-1,5	27,7	32,7	25,8	18,1
Plantas herbáceas	17,1	15,9	17,8	15,9	12,3	-2,0	13,8	11,5	9,1	-16,5
Girasol	12,4	14,3	3,8	3,1	6,2	-24,8	3,1	5,5	4,4	76,6
Forrajera	1,8	2,4	2,1	2,2	1,6	7,2	1,3	3,4	2,6	158,9
Las demás	8,4	11,7	6,3	6,3	6,0	-2,3	5,4	7,3	5,8	34,8
<b>Total</b>	<b>136,3</b>	<b>153,7</b>	<b>130,9</b>	<b>122,8</b>	<b>100,0</b>	<b>-2,8</b>	<b>114,6</b>	<b>126,8</b>	<b>100,0</b>	<b>10,7</b>

Fuente: Declaraciones de exportación con IVV ajustados a la fecha de la declaración de la exportación asociada.

Tanto entre enero y septiembre de 2003, como en el cuatrienio 1999-2002, el destino más relevante para el maíz, la principal especie de semilla exportada, fue Estados Unidos, que concentró más de 80% de los despachos. Le

siguieron Francia, los Países Bajos y Alemania, países que en conjunto, representaron cerca de 15% del mercado del producto, según cifras del cuadro 12.

CUADRO 12

## EXPORTACIÓN DE SEMILLA DE MAÍZ, POR PAÍS DE DESTINO, 1999 - SEPTIEMBRE 2003 (\*)

(Millones de US\$ fob)

País	1999	2000	2001	2002	PROMEDIO 1999-2002		ENERO-SEPTIEMBRE			
					% Part.	% Var.	2002	2003	% Part. en 2003	% Var. 03/02
Estados Unidos	55,0	57,2	52,5	51,0	81,9	-2,3	49,5	55,4	83,5	11,9
Francia	5,9	6,9	8,8	8,9	11,6	15,5	8,4	6,2	9,4	-26,3
Países Bajos	1,8	2,4	2,3	2,9	3,6	17,3	2,9	2,7	4,1	-5,9
Alemania	0,1	0,2	0,4	2,0	1,0	228,7	2,0	1,3	2,0	-34,3
Canadá	0,2	0,5	1,6	0,0	0,9	110,7	0,0	0,3	0,4	539,0
Los demás	0,7	0,4	0,9	0,6	1,0	16,3	0,3	0,4	0,6	42,1
<b>Total</b>	<b>63,6</b>	<b>67,7</b>	<b>66,5</b>	<b>65,5</b>	<b>100,0</b>	<b>1,1</b>	<b>63,2</b>	<b>66,3</b>	<b>100,0</b>	<b>5,0</b>

(\*) Ordenados por monto exportado en el año 2003.

Fuente: Declaraciones de exportación con IVV ajustados a la fecha de la declaración de la exportación asociada.

## Exportación de Hortaliza

En el período enero-septiembre de 2003, la exportación total de hortaliza alcanzó un monto de US\$119,5 millones, lo que representó una disminución de 4,0% respecto de igual

período del año anterior. Los productos que gravitaron en este comportamiento negativo fueron principalmente la hortaliza en conserva (-6,2%), fresca (-1,4%) y deshidratada (-10,8%), como se detalla en el cuadro 13.

CUADRO 13

## EXPORTACIÓN DE HORTALIZA, POR PRODUCTO, 1999 - SEPTIEMBRE 2003

(Millones de US\$ fob)

Producto	1999	2000	2001	2002	PROMEDIO 1999-2002		ENERO-SEPTIEMBRE			
					% Part.	% Var.	2002	2003	% Part. en 2003	% Var. 03/02
En conserva	107,6	64,2	67,2	66,4	42,0	-12,3	53,1	49,8	41,7	-6,2
Fresca	61,3	53,8	49,6	45,6	28,9	-9,4	34,7	34,2	28,6	-1,4
Deshidratada	28,6	28,1	26,7	31,3	15,8	3,5	24,7	22,0	18,4	-10,8
Congelada	20,0	17,9	19,0	20,3	10,6	0,9	8,9	11,6	9,7	30,1
Conservada provisionalmente	7,5	3,9	3,8	3,8	2,6	-16,7	3,2	1,9	1,6	-39,2
<b>Total</b>	<b>225,0</b>	<b>167,9</b>	<b>166,3</b>	<b>167,4</b>	<b>100,0</b>	<b>-8,6</b>	<b>124,5</b>	<b>119,5</b>	<b>100,0</b>	<b>-4,0</b>

Fuente: Declaraciones de exportación con IVV ajustados a la fecha de la declaración de la exportación asociada.



## Hortaliza en conserva

En los primeros nueve meses de 2003, la exportación de hortaliza en conserva retornó US\$49,8 millones, con una caída de 6,2% respecto de igual periodo del año 2002, destacando la disminución de los embarques de puré y jugo

de tomate (-15,9%), cifra no compensada por el incremento de 69,0% en los despachos de legumbre y hortaliza conservadas sin vinagre ni ácido acético, como se observa en el cuadro 14.

Producto	1999	2000	2001	2002	PROMEDIO 1999-2002		2002	ENERO-SEPTIEMBRE		
					% Part.	% Var.		2003	% Part. en 2003	% Var. 03/02
Puré y jugo de tomate	98,6	57,6	61,1	57,8	90,1	-13,6	47,3	39,8	79,9	-15,9
Legumbre y hortaliza conservadas sin vinagre ni ácido acético	2,9	3,4	3,1	7,4	5,5	49,7	4,9	8,3	16,7	69,0
Las demás conservas de hortaliza	2,4	2,1	2,0	0,6	2,3	-30,4	0,5	0,2	0,5	-50,6
Conserva de tomate	3,7	1,2	1,1	0,5	2,1	-41,4	0,4	1,5	3,0	243,3
<b>Total</b>	<b>107,6</b>	<b>64,2</b>	<b>67,2</b>	<b>66,4</b>	<b>100,0</b>	<b>-12,3</b>	<b>53,1</b>	<b>49,8</b>	<b>100,0</b>	<b>-6,2</b>

Fuente: Declaraciones de exportación con IVV ajustados a la fecha de la declaración de la exportación asociada.

Los principales mercados para la exportación del puré y jugo de tomate durante los meses de enero a septiembre de 2003 fueron: Venezuela, Japón, Argentina, Brasil y Colombia. Sin embargo, Venezuela, Argentina y Brasil acusaron caídas de 6,9%, 47,5% y 28,5 %, respectivamente,

manteniéndose de este modo la trayectoria descendente observada durante el año 2002 y que estaría asociada al impacto del proceso de desaceleración económica experimentado por los países de la Aladi en el bienio 2001-2002, como se consigna en el cuadro 15.

País	1999	2000	2001	2002	PROMEDIO 1999-2002		2002	ENERO-SEPTIEMBRE		
					% Part.	% Var.		2003	% Part. en 2003	% Var. 03/02
Venezuela	7,4	6,8	10,1	9,5	12,3	11,4	7,1	6,6	16,6	-6,9
Japón	10,5	9,3	6,4	4,4	11,1	-24,4	3,3	4,8	12,2	47,6
Argentina	12,5	10,0	12,6	9,7	16,3	-5,7	7,4	3,9	9,8	-47,5
Brasil	15,1	10,6	7,3	6,1	14,2	-25,8	5,4	3,8	9,6	-28,5
Colombia	4,7	3,1	3,0	3,8	5,3	-3,8	3,2	3,3	8,2	2,9
Honduras	0,3	3,0	4,4	4,0	4,2	354,8	3,7	3,2	8,0	-15,1
Costa Rica	2,3	2,0	1,8	2,7	3,2	9,8	2,0	2,5	6,2	22,4
Taiwán	0,1	0,1	0,3	0,8	0,4	95,3	0,5	2,1	5,4	299,5
Guatemala	2,5	1,6	1,7	2,0	2,8	-4,2	1,6	1,9	4,7	20,3
México	1,1	1,6	2,7	3,4	3,2	46,1	3,3	1,8	4,5	-44,9
Ecuador	2,0	1,9	1,9	2,0	2,8	-0,5	1,4	1,3	3,2	-7,1
Uruguay	0,9	1,0	1,1	1,0	1,5	4,4	0,8	1,0	2,5	28,6
Otros	39,2	6,7	7,8	8,4	22,6	-19,8	7,7	3,6	9,2	-52,8
<b>Total</b>	<b>98,6</b>	<b>57,6</b>	<b>61,1</b>	<b>57,8</b>	<b>100,0</b>	<b>-13,6</b>	<b>47,3</b>	<b>39,8</b>	<b>100,0</b>	<b>-15,9</b>

(\*) Ordenados por monto exportado en el año 2003.  
Fuente: Declaraciones de exportación con IVV ajustados a la fecha de la declaración de la exportación asociada.

## Hortaliza fresca

Entre enero y septiembre de 2003, el total de hortaliza fresca exportada alcanzó a US\$34,2 millones, lo que significó una caída de 1,4% respecto de igual período del año anterior. Influyeron especialmente en esta variación negativa

el ajo (-14,3%), la achicoria (-21,1%) y el frejol para consumo (-57,2%), caídas no compensadas por la variación positiva de 43,8% de la cebolla, la principal hortaliza fresca exportada, como se detalla en el cuadro 16.

Especie	1999	2000	2001	2002	PROMEDIO 1999-2002		ENERO-SEPTIEMBRE			
					% Part.	% Var.	2002	2003	% Part. en 2003	% Var. 03/02
Cebolla	10,4	8,6	10,8	10,5	19,2	1,7	10,4	15,0	43,8	43,8
Ajo	15,0	10,1	9,6	13,7	23,0	1,8	7,5	6,5	18,9	-14,3
Achicoria	2,7	5,7	4,5	3,7	7,9	23,4	3,7	2,9	8,5	-21,1
Frejol para consumo	5,2	2,9	3,8	6,8	8,9	21,7	6,7	2,9	8,3	-57,2
Lupino	4,0	3,7	2,0	1,0	5,1	-35,2	0,7	2,6	7,7	277,7
Orégano	6,7	7,7	4,7	3,4	10,7	-17,1	2,9	2,2	6,6	-21,5
Papa	0,9	0,9	0,9	0,9	1,6	0,0	0,4	0,4	1,2	-8,9
Espárrago	10,1	6,5	5,1	3,5	12,0	-29,4	0,5	0,1	0,4	-69,9
Tomate	2,6	4,0	3,8	0,6	5,2	-11,4	0,5	0,1	0,3	-81,7
Pimiento, ají y similares	1,4	0,9	2,1	0,0	2,1	-4,0	0,0	0,1	0,2	184,8
Las demás	2,4	2,7	2,5	1,6	4,4	-10,6	1,4	1,4	4,2	4,0
<b>Total</b>	<b>61,3</b>	<b>53,8</b>	<b>49,6</b>	<b>45,6</b>	<b>100,0</b>	<b>-9,4</b>	<b>34,7</b>	<b>34,2</b>	<b>100,0</b>	<b>-1,4</b>

Fuente: Declaraciones de exportación con IVV ajustados a la fecha de la declaración de la exportación asociada.

## Hortaliza deshidratada

Entre enero y septiembre de 2003, la hortaliza deshidratada retornó US\$22,0 millones, con una variación negativa de 10,8% respecto de igual período del año

anterior. Esta cifra se vio influida por el pimentón (-17,5%), que presenta una participación mayoritaria en el total exportado de hortaliza deshidratada, como se ve en el cuadro 17.

Especie	1999	2000	2001	2002	PROMEDIO 1999-2002		ENERO-SEPTIEMBRE			
					% Part.	% Var.	2002	2003	% Part. en 2003	% Var. 03/02
Pimentón (fruto género <i>Capsicum</i> )	16,9	18,5	18,6	18,1	62,8	2,5	15,5	12,8	58,2	-17,5
Seta y hongos	3,9	2,7	2,7	3,1	10,8	-4,9	1,7	1,4	6,2	-18,9
Puerro	0,8	0,8	0,4	0,7	2,3	4,0	0,3	0,4	1,6	5,2
Las demás	7,1	6,1	4,9	9,4	24,0	19,6	7,1	7,5	34,0	5,1
<b>Total</b>	<b>28,6</b>	<b>28,1</b>	<b>26,7</b>	<b>31,3</b>	<b>100,0</b>	<b>3,5</b>	<b>24,7</b>	<b>22,0</b>	<b>100,0</b>	<b>-10,8</b>

Fuente: Declaraciones de exportación con IVV ajustados a la fecha de la declaración de la exportación asociada.

## Hortaliza congelada

La exportación de hortaliza congelada, en el período enero-septiembre de 2003, alcanzó a US\$11,6 millones, cifra 30,1% superior a la de igual período del año anterior.

Destacaron en este rubro, el espárrago con una participación de 48,0%, seguido de la mezcla de hortalizas y del maíz dulce, con una presencia de 20,0% y 14,1%, respectivamente, como se consigna en el cuadro 18.

CUADRO 18

### EXPORTACIÓN DE HORTALIZA CONGELADA, POR ESPECIE, 1999 - SEPTIEMBRE 2003

(Millones de US\$ fob)

Especie	1999	2000	2001	2002	PROMEDIO 1999-2002		ENERO-SEPTIEMBRE			
					% Part.	% Var.	2002	2003	% Part. en 2003	% Var. 03/02
Espárrago	10,0	8,4	8,3	9,0	46,3	-2,8	4,5	5,6	48,0	23,1
Mezcla de hortalizas	0,8	0,8	0,7	1,4	4,8	29,6	1,2	2,3	20,0	86,4
Maíz dulce	1,2	1,1	1,5	1,5	6,8	9,8	1,3	1,6	14,1	31,1
Arveja	0,9	1,0	1,0	1,5	5,8	22,1	1,2	1,1	9,3	-10,2
Brócoli	1,3	1,0	1,2	0,7	5,5	-12,8	0,5	0,6	5,5	26,4
Espinaca	0,2	0,3	0,3	0,2	1,3	1,2	0,1	0,3	2,2	129,8
Alubia	0,3	0,3	0,2	0,1	1,3	-27,6	0,1	0,1	0,9	24,8
Las demás	5,2	5,0	5,8	5,8	28,1	4,0	0,0	0,0	0,0	0,0
<b>Total</b>	<b>20,0</b>	<b>17,9</b>	<b>19,0</b>	<b>20,3</b>	<b>100,0</b>	<b>0,9</b>	<b>8,9</b>	<b>11,6</b>	<b>100,0</b>	<b>30,1</b>

Fuente: Declaraciones de exportación con IVV ajustados a la fecha de la declaración de la exportación asociada.

## Exportación de jugo de fruta<sup>4</sup>

En los primeros nueve meses de 2003, la exportación de jugo de fruta ascendió a US\$73,9 millones, lo que significó un aumento de 34,5%, respecto de igual período del año precedente. Esta variación estuvo influida, entre otros, por

aumentos en los embarques de jugo de manzana (60,4%), uva (4,7%), frambuesa (22,3%) y ciruela (65,7%). Por el contrario, disminuyeron los despachos de jugo de pera (15,2%) y de pimentón (44,1%), como se ve en el cuadro 19.

CUADRO 19

### EXPORTACIÓN DE JUGO DE FRUTA, POR ESPECIE, 1999 - SEPTIEMBRE 2003 (\*)

(Millones de US\$ fob)

Especie	1999	2000	2001	2002	PROMEDIO 1999-2002		ENERO-SEPTIEMBRE			
					% Part.	% Var.	2002	2003	% Part. en 2003	% Var. 03/02
Manzana	58,2	45,9	45,8	34,4	59,0	-15,4	24,5	39,3	53,2	60,4
Uva	7,1	7,7	12,2	11,8	12,4	21,2	9,2	9,6	13,0	4,7
Frambuesa	3,4	4,3	5,2	7,1	6,4	27,8	6,1	7,4	10,0	22,3
Pera	6,5	5,8	7,1	4,5	7,6	-8,0	3,9	3,9	5,2	-15,2
Ciruela	1,7	1,3	1,2	2,7	2,2	29,8	1,9	3,1	4,2	65,7
Pimentón	0,0	0,0	2,3	3,1	1,7	-	3,1	1,7	2,3	-44,1
Kiwi	1,3	1,2	1,3	1,2	1,6	-2,0	1,0	1,2	1,7	19,4
Mora	0,7	0,7	0,7	0,6	0,8	-7,8	0,5	0,7	0,9	27,2
Durazno	1,4	0,9	2,3	0,5	1,7	12,1	0,4	0,6	0,8	52,0
Las demás	3,1	4,6	6,0	6,7	6,5	30,2	4,4	6,4	8,6	44,9
<b>Total</b>	<b>83,4</b>	<b>72,4</b>	<b>84,1</b>	<b>72,6</b>	<b>100,0</b>	<b>-3,6</b>	<b>54,9</b>	<b>73,9</b>	<b>100,0</b>	<b>34,5</b>

(\*) Ordenadas por monto exportado en el año 2003.

Fuente: Declaraciones de exportación con IVV ajustados a la fecha de la declaración de la exportación asociada.

<sup>4</sup> Se excluyó de esta categoría el jugo en polvo, incluido en el estudio de *Indicadores de Comercio Exterior* de abril de 2002, en cambio, se le incluyó en el grupo "los demás".

### III ESTADÍSTICAS DE COMERCIO EXTERIOR





# EXPORTACIONES





**RESUMEN DE LAS EXPORTACIONES DE CHILE**  
(Millones de US\$ fob)

Fecha	AGRICULTURA, FRUTICULTURA GANADERÍA, SILVICULTURA Y PESCA EXTRACTIVA	Parti- cipación (%)	MINERÍA	Parti- cipación (%)	INDUSTRIA	Parti- cipación (%)	OTROS	Parti- cipación (%)	ZONA FRANCA	Parti- cipación (%)	TOTAL	Acumulado
1997	1.630,9	9,1	7.839,1	43,8	7.046,4	39,4	1,4	0,0	1.370,0	7,7	17.887,8	-
1998	1.706,7	10,4	6.383,4	38,9	6.847,8	41,8	1,7	0,0	1.456,0	8,9	16.395,6	-
1999	1.719,2	10,0	7.074,2	41,2	7.304,0	42,5	0,8	0,0	1.071,8	6,2	17.170,1	-
2000	1.691,2	8,8	8.346,5	43,5	8.170,0	42,5	0,7	0,0	997,3	5,2	19.205,7	-
2001 (*)	1.716,7	9,3	7.511,1	40,8	8.206,5	44,6	2,0	0,0	957,4	5,2	18.393,6	-
2002 (*)	1.793,9	9,7	7.316,3	39,7	8.350,0	45,3	0,9	0,0	960,2	5,2	18.421,4	-
<b>2002 (*)</b>												
Enero	239,9	14,0	685,0	39,9	705,6	41,1	0,1	0,0	86,5	5,0	1.717,1	1.717,1
Febrero	231,3	16,2	579,4	40,6	547,4	38,4	0,0	0,0	67,2	4,7	1.425,4	3.142,5
Marzo	305,8	19,5	578,0	36,9	596,1	38,0	0,0	0,0	87,9	5,6	1.567,9	4.710,3
Abril	315,8	17,9	635,8	36,1	726,5	41,3	0,0	0,0	83,0	4,7	1.761,1	6.471,5
Mayo	153,1	9,9	604,9	39,2	702,2	45,5	0,1	0,0	81,7	5,3	1.541,9	8.013,3
Junio	88,5	5,4	754,6	45,8	725,1	44,0	0,0	0,0	79,5	4,8	1.647,8	9.661,1
Julio	69,7	5,0	564,6	40,5	677,1	48,6	0,1	0,0	82,0	5,9	1.393,6	11.054,7
Agosto	70,6	5,1	543,6	39,3	688,8	49,8	0,2	0,0	78,8	5,7	1.382,1	12.436,8
Septiembre	50,3	3,7	493,3	36,7	730,3	54,4	0,1	0,0	69,7	5,2	1.343,6	13.780,4
Octubre	47,8	3,0	683,6	42,4	799,7	49,6	0,1	0,0	81,2	5,0	1.612,4	15.392,8
Noviembre	60,1	4,1	632,0	42,7	708,7	47,8	0,1	0,0	80,6	5,4	1.481,5	16.874,3
Diciembre	161,0	10,4	561,5	36,3	742,4	48,0	0,1	0,0	82,0	5,3	1.547,0	18.421,4
<b>2003 (*)</b>												
Enero	228,7	12,1	785,8	41,7	792,5	42,0	0,1	0,0	77,7	4,1	1.884,9	1.884,9
Febrero	215,1	13,6	641,5	40,6	651,1	41,3	0,1	0,0	70,4	4,5	1.578,1	3.463,0
Marzo	324,3	18,0	616,2	34,3	781,6	43,5	0,0	0,0	76,5	4,3	1.798,6	5.261,5
Abril	343,2	18,6	672,7	36,4	756,4	40,9	0,0	0,0	76,8	4,2	1.849,1	7.110,7
Mayo	169,6	9,5	665,7	37,2	852,9	47,7	0,0	0,0	101,7	5,7	1.789,9	8.900,6
Junio	101,9	6,2	706,6	43,2	746,3	45,6	0,0	0,0	82,0	5,0	1.636,9	10.537,4
Julio	80,2	4,5	718,2	40,4	896,8	50,5	0,0	0,0	82,0	4,6	1.777,3	12.314,7
Agosto	61,1	3,7	738,3	44,5	768,8	46,4	0,0	0,0	90,0	5,4	1.658,3	13.973,0
Septiembre	53,8	3,4	670,5	42,0	776,5	48,6	0,1	0,0	95,2	6,0	1.596,1	15.569,1
Ene-Sep 2002	1.525,1	11,1	5.439,1	39,5	6.099,2	44,3	0,7	0,0	716,3	5,2	13.780,4	-
Ene-Sep 2003	1.577,9	10,1	6.215,4	39,9	7.023,0	45,1	0,4	0,0	752,3	4,8	15.569,1	-
% Variación												
Ene-Sep 03/02	3,5	-	14,3	-	15,1	-	-38,1	-	5,0	-	13,0	-

(\*) Cifras sujetas a modificación debido a los informes de variación de valor (IVV).

Fuente: Declaración de exportación con IVV ajustados a la fecha de la declaración de la exportación asociada.



**EXPORTACIONES DE CHILE CLASIFICADAS DE ACUERDO CON LA CIU**  
(Millones de US\$ fob)

Especificación	1997	1998	1999	2000	2001	2002	ENERO - SEPTIEMBRE		
							2002	2003	% Var. 03/02
<b>100 AGRICULTURA, FRUTICULTURA, GANADERÍA, SILVICULTURA Y PESCA EXTRACTIVA</b>	<b>1.630,9</b>	<b>1.706,7</b>	<b>1.719,2</b>	<b>1.691,2</b>	<b>1.716,7</b>	<b>1.793,9</b>	<b>1.525,1</b>	<b>1.577,9</b>	<b>3,5</b>
<b>110 Agricultura, fruticultura y ganadería</b>	<b>1.484,7</b>	<b>1.644,7</b>	<b>1.631,0</b>	<b>1.613,0</b>	<b>1.650,4</b>	<b>1.731,5</b>	<b>1.477,2</b>	<b>1.535,6</b>	<b>3,9</b>
Agricultura	173,3	219,1	212,1	223,2	200,2	186,7	164,6	182,2	10,7
Fruticultura	1.284,5	1.390,2	1.393,0	1.367,9	1.423,9	1.520,1	1.291,7	1.319,5	2,2
Ganadería	26,8	35,4	25,9	21,9	26,4	24,7	21,0	33,9	61,7
<b>120 Silvicultura</b>	<b>116,2</b>	<b>32,3</b>	<b>57,9</b>	<b>51,8</b>	<b>39,9</b>	<b>38,6</b>	<b>29,1</b>	<b>20,0</b>	<b>-31,3</b>
<b>130 Pesca extractiva</b>	<b>30,0</b>	<b>29,7</b>	<b>30,3</b>	<b>26,4</b>	<b>26,4</b>	<b>23,8</b>	<b>18,7</b>	<b>22,3</b>	<b>19,1</b>
<b>200 MINERÍA</b>	<b>7.839,1</b>	<b>6.383,4</b>	<b>7.074,2</b>	<b>8.346,5</b>	<b>7.511,1</b>	<b>7.316,3</b>	<b>5.439,1</b>	<b>6.215,4</b>	<b>14,3</b>
Cobre y hierro	6.764,5	5.436,5	6.176,9	7.427,8	6.674,6	6.418,5	4.760,3	5.447,0	14,4
Resto	1.074,6	946,9	897,4	918,7	836,6	897,8	678,8	768,4	13,2
<b>300 INDUSTRIA</b>	<b>7.046,4</b>	<b>6.847,8</b>	<b>7.304,0</b>	<b>8.170,0</b>	<b>8.206,5</b>	<b>8.350,0</b>	<b>6.099,2</b>	<b>7.023,0</b>	<b>15,1</b>
<b>310 Industria alimentaria, bebidas, licores y tabaco</b>	<b>3.147,2</b>	<b>3.116,9</b>	<b>3.185,0</b>	<b>3.223,3</b>	<b>3.341,2</b>	<b>3.485,3</b>	<b>2.565,0</b>	<b>2.901,0</b>	<b>13,1</b>
Alimentos y alimentos forrajeros	2.681,1	2.535,9	2.597,9	2.601,6	2.700,2	2.842,4	2.091,1	2.395,0	14,5
Bebidas, líquidos, alcoholes y tabaco	466,1	581,0	587,1	621,7	641,0	642,8	473,8	506,0	6,8
<b>320 Industria textil, prendas de vestir y cuero</b>	<b>225,5</b>	<b>184,8</b>	<b>163,0</b>	<b>180,0</b>	<b>174,4</b>	<b>142,1</b>	<b>103,7</b>	<b>109,8</b>	<b>5,9</b>
Textiles y confecciones de prendas de vestir	192,7	157,5	135,1	146,7	142,0	114,4	83,4	94,6	13,4
Curtiembre, talabartería, cuero y pieles, calzado	32,8	27,2	27,9	33,3	32,4	27,7	20,3	15,2	-24,9
<b>330 Forestales y muebles de madera</b>	<b>839,1</b>	<b>732,8</b>	<b>920,2</b>	<b>936,2</b>	<b>1.014,2</b>	<b>1.154,8</b>	<b>852,3</b>	<b>941,5</b>	<b>10,5</b>
Forestal	783,8	678,9	862,7	880,2	964,8	1.098,2	811,0	901,6	11,2
Muebles	55,3	53,9	57,5	56,0	49,5	56,6	41,3	39,9	-3,3
<b>340 Celulosa, papel, cartón, editoriales e imprenta</b>	<b>971,2</b>	<b>949,7</b>	<b>1.120,8</b>	<b>1.407,0</b>	<b>1.125,8</b>	<b>1.108,7</b>	<b>810,1</b>	<b>914,0</b>	<b>12,8</b>
Celulosa, papel y cartón	837,4	821,1	1.029,3	1.319,7	1.052,2	1.057,3	767,0	884,7	15,3
Editoriales e imprenta	133,8	128,7	91,6	87,2	73,6	51,5	43,0	29,3	-31,9
<b>350 Productos químicos básicos y preparados, petróleo y derivados, caucho y plástico</b>	<b>973,9</b>	<b>884,3</b>	<b>926,0</b>	<b>1.409,8</b>	<b>1.556,8</b>	<b>1.496,2</b>	<b>1.081,9</b>	<b>1.431,7</b>	<b>32,3</b>
Productos químicos básicos	457,7	382,6	427,6	672,2	711,5	691,6	491,8	671,2	36,5
Productos químicos preparados	156,2	151,2	155,9	186,6	208,4	211,5	158,3	162,4	2,6
Petróleo y derivados, caucho y plástico	360,0	350,5	342,4	551,1	636,8	593,1	431,8	598,1	38,5
<b>360 Productos de barro, loza y porcelana, vidrio y productos minerales no metálicos</b>	<b>42,3</b>	<b>49,6</b>	<b>55,3</b>	<b>50,4</b>	<b>52,7</b>	<b>51,1</b>	<b>34,9</b>	<b>45,3</b>	<b>29,8</b>
<b>370 Industria básica del hierro y del acero, industria básica de metales no ferrosos</b>	<b>256,7</b>	<b>266,4</b>	<b>269,1</b>	<b>304,3</b>	<b>295,9</b>	<b>328,9</b>	<b>240,0</b>	<b>286,2</b>	<b>19,3</b>
<b>380 Productos metálicos, maquinaria, equipos, material eléctrico, instrumentos de medida y material de transporte</b>	<b>567,8</b>	<b>635,9</b>	<b>641,6</b>	<b>643,5</b>	<b>620,6</b>	<b>556,7</b>	<b>390,3</b>	<b>381,6</b>	<b>-2,2</b>
Productos metálicos, maquinaria, equipos, material eléctrico e instrumentos de medida	367,4	362,2	387,8	362,0	382,3	306,8	217,1	233,5	7,6
Material de transporte	200,4	273,7	253,8	281,5	238,3	249,9	173,2	148,1	-14,5
<b>390 Industria manufacturera no expresada</b>	<b>22,6</b>	<b>27,4</b>	<b>23,1</b>	<b>15,5</b>	<b>24,7</b>	<b>26,3</b>	<b>21,0</b>	<b>11,9</b>	<b>-43,6</b>
<b>900 OTROS</b>	<b>1,4</b>	<b>1,7</b>	<b>0,8</b>	<b>0,7</b>	<b>2,0</b>	<b>0,9</b>	<b>0,7</b>	<b>0,4</b>	<b>-38,1</b>
Zona Franca	1.370,0	1.456,0	1.071,8	997,3	957,4	960,2	716,3	752,3	5,0
<b>TOTAL</b>	<b>17.887,8</b>	<b>16.395,6</b>	<b>17.170,1</b>	<b>19.205,7</b>	<b>18.393,6</b>	<b>18.421,4</b>	<b>13.780,4</b>	<b>15.569,1</b>	<b>13,0</b>

Fuente: Declaración de exportación con IVV ajustados a la fecha de la declaración de la exportación asociada.

**EXPORTACIONES DE CHILE CLASIFICADAS POR PAÍS DE DESTINO**  
(Millones de US\$ fob)

País	1999	2000	2001	2002	ENERO - SEPTIEMBRE		
					2002	2003	% Var. 03/02
<b>AMÉRICA</b>	<b>6.709,5</b>	<b>7.400,9</b>	<b>7.600,4</b>	<b>7.436,9</b>	<b>5.542,5</b>	<b>5.762,9</b>	<b>4,0</b>
<b>AMÉRICA LATINA</b>	<b>3.399,2</b>	<b>3.923,8</b>	<b>3.914,0</b>	<b>3.465,4</b>	<b>2.584,3</b>	<b>2.741,3</b>	<b>6,1</b>
Asociación Latinoamericana de Integración, Aladi	3.223,1	3.739,2	3.694,9	3.205,7	2.393,4	2.432,4	1,6
Mercado Común del Sur, Mercosur	1.508,1	1.672,3	1.472,9	1.472,9	944,1	846,7	18,4
Argentina	707,2	616,0	535,4	203,4	150,2	211,1	40,6
Brasil	696,9	949,2	829,9	678,5	516,2	591,8	14,6
Paraguay	47,4	47,2	46,0	24,3	18,8	17,0	-9,8
Uruguay	56,7	60,0	61,5	38,0	29,7	26,8	-9,8
Bolivia	191,4	165,3	143,1	138,3	102,7	103,7	1,0
Colombia	204,3	235,8	240,8	271,4	203,0	206,1	1,5
Cuba	33,0	36,5	36,2	41,6	30,2	29,5	-2,4
Ecuador	104,6	153,3	222,0	249,6	181,0	215,1	18,9
México	632,9	817,3	825,4	907,8	671,9	646,8	-3,7
Perú	353,2	430,6	471,2	451,6	335,1	294,9	-12,0
Venezuela	195,5	228,2	283,5	201,2	154,5	89,6	-42,0
Costa Rica	46,9	49,6	51,8	64,5	48,3	54,2	12,2
Guatemala	23,3	25,5	58,0	71,1	49,2	94,5	92,2
Panamá	26,0	30,6	22,7	29,1	21,9	77,0	250,7
República Dominicana	31,4	28,1	28,6	34,4	26,0	19,6	-24,7
Resto de América Latina	48,5	50,7	58,0	60,5	45,4	63,6	40,0
<b>AMÉRICA DEL NORTE</b>	<b>3.304,2</b>	<b>3.460,1</b>	<b>3.679,7</b>	<b>3.964,1</b>	<b>2.952,8</b>	<b>3.014,5</b>	<b>2,1</b>
Canadá	194,7	240,9	258,6	261,3	201,5	287,5	42,7
Estados Unidos	3.109,5	3.219,2	3.421,1	3.702,8	2.751,4	2.726,9	-0,9
<b>RESTO DE AMÉRICA</b>	<b>6,1</b>	<b>17,0</b>	<b>6,7</b>	<b>7,4</b>	<b>5,4</b>	<b>7,1</b>	<b>33,0</b>
<b>EUROPA</b>	<b>4.434,7</b>	<b>4.844,1</b>	<b>4.879,7</b>	<b>4.513,2</b>	<b>3.468,1</b>	<b>3.971,2</b>	<b>14,5</b>
Union Europea, UE	4.202,2	4.500,8	4.519,6	4.228,9	3.270,2	3.733,8	14,2
Alemania	577,1	451,7	514,4	424,6	317,1	463,3	46,1
Austria	8,6	11,2	13,5	10,3	7,5	7,8	3,1
Bélgica	302,5	365,8	229,4	225,1	175,4	204,4	16,6
Dinamarca	45,8	48,8	56,5	58,7	45,6	57,6	26,2
España	334,1	388,1	344,4	358,9	278,6	339,8	22,0
Finlandia	51,3	55,2	36,1	51,0	36,6	58,7	60,7
Francia	504,3	628,5	600,8	639,5	476,4	566,7	18,9
Grecia	25,9	47,8	41,5	65,0	49,0	74,8	52,6
Irlanda	15,7	20,4	24,5	30,1	22,3	25,4	14,1
Italia	655,3	816,8	800,3	862,9	660,2	678,9	2,8
Luxemburgo	0,2	0,4	1,0	0,1	0,0	0,4	727,3
Países Bajos	513,4	454,3	527,9	537,9	437,7	610,7	39,5
Portugal	19,7	20,2	21,1	16,5	14,4	21,3	48,5
Reino Unido	1.081,1	1.070,3	1.228,0	805,0	641,5	535,0	-16,6
Suecia	67,1	121,2	80,2	143,3	107,9	89,1	-17,4
Bulgaria	13,4	67,5	33,9	31,3	15,3	26,8	75,2
Noruega	62,7	30,7	42,1	26,3	20,0	19,7	-1,7
Suiza	91,9	110,8	153,3	68,1	59,0	45,5	-22,8
Turquía	46,1	75,8	71,6	83,3	54,4	88,4	62,5
Resto de Europa	18,5	58,5	59,3	75,3	49,2	57,0	15,9
<b>ASIA</b>	<b>4.720,4</b>	<b>5.631,2</b>	<b>4.607,1</b>	<b>5.146,2</b>	<b>3.772,2</b>	<b>4.789,9</b>	<b>27,0</b>
Arabia Saudita	60,7	151,6	55,9	76,2	69,9	61,6	-11,9
China (1)	566,9	965,6	1.069,8	1.267,9	930,1	1.388,2	49,3
Corea del Sur	701,8	794,6	550,7	712,5	518,4	776,7	49,8
Emiratos Árabes Unidos (2)	28,4	36,6	32,5	136,0	126,6	43,6	-65,6
Filipinas	55,2	68,1	52,9	38,8	29,7	42,0	41,4
India	103,2	123,1	112,2	184,9	134,3	168,7	25,6
Indonesia	96,1	103,8	41,9	64,3	48,8	59,5	21,9
Irán	21,7	59,8	57,5	25,7	21,0	55,7	165,8
Japón	2.353,8	2.538,7	2.135,6	1.945,7	1.374,9	1.610,2	17,1
Malasia	67,1	54,8	31,8	21,6	15,5	33,0	113,4
Singapur	39,8	32,5	24,4	35,8	24,7	32,2	30,1
Sri Lanka	15,1	16,6	13,4	16,5	13,6	12,6	-7,4
Tailandia	47,7	37,0	45,9	50,6	37,7	41,2	9,2
Taiwán	521,1	605,6	352,2	534,4	404,0	417,8	3,4
Resto de Asia	41,9	42,7	30,4	35,2	23,1	47,1	103,9
<b>ÁFRICA</b>	<b>52,6</b>	<b>80,3</b>	<b>81,9</b>	<b>69,4</b>	<b>54,3</b>	<b>70,9</b>	<b>30,7</b>
Egipto	8,2	11,7	8,9	3,4	3,3	2,4	-
Marruecos	7,6	6,6	7,1	6,5	5,2	7,4	43,5
Namibia	0,0	12,4	9,0	0,2	0,2	0,1	-
Nigeria	0,2	2,2	9,4	14,1	12,0	9,0	-24,7
Sudáfrica	30,7	34,6	32,9	36,5	26,4	40,8	54,5
Resto de África	5,9	12,8	14,6	8,7	7,2	11,2	54,3
<b>OCEANÍA</b>	<b>56,6</b>	<b>63,8</b>	<b>56,9</b>	<b>69,2</b>	<b>51,3</b>	<b>56,8</b>	<b>10,6</b>
Australia	39,2	46,5	40,6	53,6	39,0	39,0	0,1
Nueva Zelanda	9,7	10,0	9,4	9,2	7,2	12,0	65,6
Polinesia Francesa	3,3	2,5	2,9	1,9	1,6	1,3	-18,3
Samoa Occidental	2,0	2,3	1,4	2,3	1,7	2,7	52,3
Resto de Oceanía	2,5	2,4	2,5	2,3	1,8	1,8	1,0
<b>OTROS NO ASIGNADOS A ZONAS ECONÓMICAS (3)</b>	<b>124,6</b>	<b>188,1</b>	<b>210,2</b>	<b>226,2</b>	<b>175,7</b>	<b>165,1</b>	<b>-6,1</b>
Zona Franca	1.071,8	997,3	957,4	960,2	716,3	752,3	5,0
<b>TOTAL</b>	<b>17.170,1</b>	<b>19.205,7</b>	<b>18.393,6</b>	<b>18.421,4</b>	<b>13.780,4</b>	<b>15.569,1</b>	<b>13,0</b>

(1) Incluye Hong Kong.  
(2) Comprende principalmente Dubai y Abu Dhabi.  
(3) Incluye bienes adquiridos en puerto por medios de transporte y otros bienes.  
(4) Variación igual o superior a 1.000%  
Fuente: Declaración de exportación con IVA ajustados a la fecha de la declaración de la exportación asociada.

**PRINCIPALES PAÍSES DE DESTINO DE LAS EXPORTACIONES DE CHILE (1)**  
(Millones de US\$ fob)

País	1997	1998	1999	2000	2001	2002	ENERO - SEPTIEMBRE		% Participación en 2003	% Var. 03/02
							2002	2003		
Estados Unidos	2.685,7	2.607,4	3.109,5	3.219,2	3.421,1	3.702,8	2.751,4	2.726,9	17,5	-0,9
Japón	2.571,2	2.061,1	2.353,8	2.538,7	2.135,6	1.945,7	1.374,9	1.610,2	10,3	17,1
China (2)	578,9	586,1	566,9	965,6	1.069,8	1.267,9	930,1	1.388,2	8,9	49,3
México	353,6	501,9	632,9	817,3	825,4	907,8	671,9	646,8	4,2	-3,7
Italia	491,8	672,7	655,3	816,8	800,3	862,9	660,2	678,9	4,4	2,8
Reino Unido	1.034,6	1.144,2	1.081,1	1.070,3	1.228,0	805,0	641,5	535,0	3,4	-16,6
Corea del Sur	964,8	403,9	701,8	794,6	550,7	712,5	518,4	776,7	5,0	49,8
Brasil	937,4	809,6	696,9	949,2	829,9	678,5	516,2	591,8	3,8	14,6
Francia	442,7	445,0	504,3	628,5	600,8	639,5	476,4	566,7	3,6	18,9
Países Bajos	410,7	424,8	513,4	454,3	527,9	537,9	437,7	610,7	3,9	39,5
Taiwán	759,7	541,5	521,1	605,6	352,2	534,4	404,0	417,8	2,7	3,4
Perú	328,6	357,5	353,2	430,6	471,2	451,6	335,1	294,9	1,9	-12,0
Alemania	713,5	561,6	577,1	451,7	514,4	424,6	317,1	463,3	3,0	46,1
España	328,6	291,9	334,1	388,1	344,4	358,9	278,6	339,8	2,2	22,0
Colombia	225,8	209,5	204,3	235,8	240,8	271,4	203,0	206,1	1,3	1,5
Canadá	126,9	146,3	194,7	240,9	258,6	261,3	201,5	287,5	1,8	42,7
Ecuador	153,7	190,4	104,6	153,3	222,0	249,6	181,0	215,1	1,4	18,9
Bélgica	272,3	340,7	302,5	365,8	229,4	225,1	175,4	204,4	1,3	16,6
Argentina	742,4	712,4	707,2	616,0	535,4	203,4	150,2	211,1	1,4	40,6
Venezuela	155,5	177,5	195,5	228,2	283,5	201,2	154,5	89,6	0,6	-42,0
India	69,4	51,0	103,2	123,1	112,2	184,9	134,3	168,7	1,1	25,6
Suecia	99,9	107,9	67,1	121,2	80,2	143,3	107,9	89,1	0,6	-17,4
Bolivia	229,6	248,6	191,4	165,3	143,1	138,3	102,7	103,7	0,7	1,0
Emiratos Árabes Unidos (3)	45,0	65,1	28,4	36,6	32,5	136,0	126,6	43,6	0,3	-65,6
Turquía	26,5	22,5	46,1	75,8	71,6	83,3	54,4	88,4	0,6	62,5
Arabia Saudita	49,0	41,9	60,7	151,6	55,9	76,2	69,9	61,6	0,4	-11,9
Guatemala	17,1	19,6	23,3	25,5	58,0	71,1	49,2	94,5	0,6	92,2
Suiza	66,0	40,4	91,9	110,8	153,3	68,1	59,0	45,5	0,3	-22,8
Grecia	56,4	68,2	25,9	47,8	41,5	65,0	49,0	74,8	0,5	52,6
Costa Rica	33,2	29,2	46,9	49,6	51,8	64,5	48,3	54,2	0,3	12,2
Indonesia	154,0	52,6	96,1	103,8	41,9	64,3	48,8	59,5	0,4	21,9
Dinamarca	42,7	40,4	45,8	48,8	56,5	58,7	45,6	57,6	0,4	26,2
Australia	53,8	35,8	39,2	46,5	40,6	53,6	39,0	39,0	0,3	0,1
Finlandia	106,6	48,1	51,3	55,2	36,1	51,0	36,6	58,7	0,4	60,7
Tailandia	131,6	44,8	47,7	37,0	45,9	50,6	37,7	41,2	0,3	9,2
Cuba	16,9	16,7	33,0	36,5	36,2	41,6	30,2	29,5	0,2	-2,4
Filipinas	71,0	39,6	55,2	68,1	52,9	38,8	29,7	42,0	0,3	41,4
Uruguay	59,7	55,8	56,7	60,0	61,5	38,0	29,7	26,8	0,2	-9,8
Sudáfrica	60,0	33,7	30,7	34,6	32,9	36,5	26,4	40,8	0,3	54,5
Singapur	113,5	56,9	39,8	32,5	24,4	35,8	24,7	32,2	0,2	30,1
República Dominicana	19,3	25,8	31,4	28,1	28,6	34,4	26,0	19,6	0,1	-24,7
Irlanda	8,2	10,5	15,7	20,4	24,5	30,1	22,3	25,4	0,2	14,1
<b>Subtotal</b>	<b>15.808,2</b>	<b>14.340,9</b>	<b>15.537,6</b>	<b>17.449,6</b>	<b>16.723,5</b>	<b>16.806,2</b>	<b>12.577,1</b>	<b>14.157,8</b>	<b>90,9</b>	<b>12,6</b>
Otros	709,6	598,7	560,7	758,8	712,7	655,0	487,0	658,9	4,2	35,3
Zona Franca	1.370,0	1.456,0	1.071,8	997,3	957,4	960,2	716,3	752,3	4,8	5,0
<b>TOTAL</b>	<b>17.887,8</b>	<b>16.395,6</b>	<b>17.170,1</b>	<b>19.205,7</b>	<b>18.393,6</b>	<b>18.421,4</b>	<b>13.780,4</b>	<b>15.569,1</b>	<b>100,0</b>	<b>13,0</b>

(1) Ordenados por monto exportado superior a US\$30 millones en el año 2002.  
(2) Incluye Hong Kong.  
(3) Comprende principalmente Dubai y Abu Dhabi.  
Fuente: Declaración de exportación con IVV ajustados a la fecha de la declaración de la exportación asociada.

Principales productos	CLAVE 110			AGRICULTURA, FRUTICULTURA Y GANADERÍA Valor en millones de US\$ fob											
	2001			2002			ENERO - SEPTIEMBRE								
	Cantidad	Precio (US\$)	Valor	Cantidad	Precio (US\$)	Valor	2002			2003			% Var. 2003/2002		
							Cantidad	Precio (US\$)	Valor	Cantidad	Precio (US\$)	Valor	Cantidad	Precio	Valor
<b>Fruta fresca</b>															
Nueces con cáscara (tn)	4.114	2.146	8,8	4.091	1.742	7,1	2.165	1.899	4,1	4.829	1.859	9,0	123	-2	118
Nueces sin cáscara (tn)	2.708	5.908	16,0	2.407	5.476	13,2	1.664	5.718	9,5	2.557	5.201	13,3	54	-9	40
Almendras con cáscara (tn)	99	1.921	0,2	909	2.175	2,0	873	2.199	1,9	92	2.278	0,2	-89	4	-89
Almendras sin cáscara (tn)	2.497	3.054	7,6	2.390	3.418	8,2	1.782	3.353	6,0	1.906	3.833	7,3	7	14	22
Paltas (tn)	52.411	1.548	81,1	85.682	1.187	101,7	33.272	1.402	46,6	53.590	1.093	58,6	61	-22	26
Naranjas (tn)	5.192	601	3,1	6.129	605	3,7	5.005	618	3,1	8.974	569	5,1	79	-8	65
Mandarinas, clementinas, wilkings (tn)	10.145	777	7,9	12.536	614	7,7	12.490	614	7,7	12.912	674	8,7	3	10	14
Limonos (tn)	20.968	1.067	22,4	26.709	811	21,7	26.609	813	21,6	28.678	630	18,1	8	-23	-17
Uvas (tn)	544.902	1.206	657,4	671.277	1.010	677,8	600.909	994	597,5	887.574	671	595,9	48	-32	0
Manzanas (tn)	540.444	452	244,3	554.501	467	258,7	518.840	473	245,6	663.799	400	265,8	28	-15	8
Peras (tn)	128.895	481	62,1	119.627	498	59,5	118.152	498	58,9	146.771	391	57,3	24	-22	-3
Damascos (tn)	3.155	1.384	4,4	4.403	1.201	5,3	1.634	1.158	1,9	784	832	0,7	-52	-28	-66
Cerezas (tn)	7.450	3.537	26,4	15.715	2.601	40,9	3.882	3.346	13,0	5.126	2.627	13,5	32	-22	4
Nectarines (tn)	52.051	909	47,3	54.031	946	51,1	41.804	1.014	42,4	64.078	581	37,2	53	-43	-12
Duraznos (tn)	37.728	983	37,1	43.842	953	41,8	32.312	998	32,3	50.552	621	31,4	56	-38	-3
Ciruelas (tn)	81.569	906	73,9	77.576	933	72,4	70.539	962	67,9	96.915	651	63,1	37	-32	-7
Frambuesas y moras frescas (tn)	4.108	5.488	22,5	4.388	5.727	25,1	3.588	5.815	20,9	5.026	4.021	20,2	40	-31	-3
Arándanos (tn)	4.425	6.289	27,8	6.485	6.134	39,8	5.411	5.675	30,7	6.180	5.364	33,2	14	-5	8
Kiwis (tn)	110.387	596	65,7	119.290	627	74,8	118.132	626	73,9	143.251	518	74,2	21	-17	0
Las demás frutas frescas (tn)	6.420	1.221	7,8	8.110	927	7,5	6.246	1.001	6,3	9.301	734	6,8	49	-27	9
<b>Hortalizas</b>															
Papas (tn)	6.093	215	1,3	1.654	333	0,6	1.407	312	0,4	934	428	0,4	-34	37	-9
Tomates frescos (tn)	6.530	583	3,8	667	847	0,6	609	847	0,5	114	829	0,1	-81	-2	-82
Cebollas (tn)	34.702	310	10,8	39.488	265	10,5	39.327	264	10,4	54.205	274	14,8	38	3	43
Ajos (tn)	8.948	1.073	9,6	11.068	1.237	13,7	5.657	1.332	7,5	7.328	880	6,4	30	-34	-14

Nota : La definición de las claves económicas se puede consultar en el *Indicadores de Comercio Exterior* de enero de 2002.

AGRICULTURA, FRUTICULTURA Y GANADERÍA										CLAVE 110					
Valor en millones de US\$ fob															
Principales productos	2001			2002			ENERO - SEPTIEMBRE								
	Cantidad	Precio (US\$)	Valor	Cantidad	Precio (US\$)	Valor	2002			2003			% Var. 2003/2002		
							Cantidad	Precio (US\$)	Valor	Cantidad	Precio (US\$)	Valor	Cantidad	Precio (US\$)	Valor
Achicorias (tn)	2.300	1.951	4,5	2.523	1.455	3,7	2.522	1.455	3,7	3.329	870	2,9	32	-40	-21
Espárragos (tn)	2.944	1.728	5,1	2.138	1.646	3,5	209	2.310	0,5	106	1.367	0,1	-49	-41	-70
Pimiento, ají y similares (tn)	2.657	780	2,1	5	7.131	0,0	3	7.003	0,0	57	900	0,1	2.117	-87	185
Fréjol para consumo (tn)	8.544	442	3,8	11.151	608	6,8	10.934	610	6,7	6.626	430	2,9	-39	-29	-57
Orégano (tn)	3.076	1.518	4,7	3.664	932	3,4	3.082	925	2,9	2.316	967	2,2	-25	4	-21
Lupino (tn)	11.960	167	2,0	5.736	168	1,0	3.803	184	0,7	7.215	366	2,6	90	99	278
Las demás hortalizas frescas (tn)	1.769	1.111	2,0	886	1.207	1,1	841	1.178	1,0	1.080	910	1,0	28	-23	-1
<b>Semillas</b>															
Maíz para siembra (tn)	50.878	1.308	66,5	52.014	1.260	65,5	50.076	1.262	63,2	74.221	894	66,3	48	-29	5
Poroto soya (tn)	544	1.440	0,8	790	1.205	1,0	779	1.196	0,9	1.593	819	1,3	105	-32	40
Los demás cereales (tn)	13.138	126	1,7	15.357	137	2,1	15.146	136	2,1	12.062	234	2,8	-20	73	38
Semilla de girasol (tn)	2.101	1.791	3,8	2.432	1.293	3,1	2.430	1.290	3,1	3.199	1.731	5,5	32	34	77
Semilla de forrajeras (tn)	978	2.185	2,1	1.740	1.245	2,2	1.148	1.130	1,3	3.139	1.070	3,4	173	-5	159
Semilla de plantas herbáceas (kgn)	43.659	408	17,8	50.992	311	15,9	47.295	292	13,8	36.505	316	11,5	-23	8	-16
Semilla de hortalizas (tn)	1.174	29.308	34,4	958	31.150	29,9	913	30.367	27,7	1.024	31.987	32,7	12	5	18
Semilla de melón y sandía (tn)	35	144.601	5,1	48	92.593	4,4	39	95.519	3,8	40	126.291	5,0	1	32	34
Fréjol para semilla (tn)	2.176	1.479	3,2	1.044	1.466	1,5	1.022	1.468	1,5	3.327	1.484	4,9	225	1	229
Las demás semillas (tn)	223	5.031	1,1	239	7.777	1,9	222	7.516	1,7	626	3.646	2,3	182	-51	37
<b>Animales vivos</b>															
Caballos (unidad)	192	25.892	5,0	183	17.234	3,2	162	15.950	2,6	162	16.009	2,6	0	0	0
Porcinos (unidad)	1.831	618	1,1	1.209	489	0,6	790	635	0,5	713	393	0,3	-10	-38	-44
Gallos, gallinas y pavos de peso igual o inferior a 185 gramos (miles de unidades)	2.207	2.195	4,8	1.079	1.907	2,1	1.079	1.907	2,1	171	1.719	0,3	-84	-10	-86
Los demás animales vivos (unidad)	-	-	1,5	9.046	443	4,0	8.716	317	2,8	7.697	159	1,2	-12	-50	-56
<b>Otros productos agropecuarios</b>															
Huevos fértiles y de consumo (tn)	1.325	2.682	3,6	717	1.949	1,4	712	1.944	1,4	20	4.444	0,1	-97	129	-93
Miel natural (tn)	6.021	1.076	6,5	6.228	1.497	9,3	5.848	1.428	8,3	9.997	2.589	25,9	71	81	210

EXPORTACIONES DE LOS PRINCIPALES PRODUCTOS CLASIFICADOS DE ACUERDO CON LA CIU  
Enero - Septiembre 2003

Principales productos	CLAVE 110			AGRICULTURA, FRUTICULTURA Y GANADERÍA Valor en millones de US\$ fob											
	2001			2002			ENERO - SEPTIEMBRE								
							2002			2003			% Var. 2003/2002		
	Cantidad	Precio (US\$)	Valor	Cantidad	Precio (US\$)	Valor	Cantidad	Precio (US\$)	Valor	Cantidad	Precio (US\$)	Valor	Cantidad	Precio	Valor
Lana sucia de oveja (tn)	3.542	1.103	3,9	2.882	1.437	4,1	2.491	1.313	3,3	1.767	1.989	3,5	-29	51	7
Flores (tn)	692	5.130	3,6	468	6.691	3,1	327	7.029	2,3	360	4.575	1,6	10	-35	-28
Plantas vivas	-	-	0,8	-	-	1,0	-	-	1,0	-	-	1,4	-	-	49
Musgos y líquenes (tn)	123	4.242	0,5	47	3.398	0,2	39	3.336	0,1	54	2.364	0,1	40	-29	-1
Bulbos y tubérculos	-	-	7,3	-	-	9,0	-	-	6,9	-	-	8,3	-	-	20
RESTANTES			2,0			1,3			1,0			1,3			
TOTAL AGREGACIÓN MAYOR			1.650,4			1.731,5			1.477,2			1.535,6			

MADERA EN PIE Y EXTRACCIÓN DE MADERA Valor en millones de US\$ fob											CLAVE 120				
Principales productos	2001			2002			ENERO - SEPTIEMBRE								
	Cantidad	Precio (US\$)	Valor	Cantidad	Precio (US\$)	Valor	2002			2003			% Var. 2003/2002		
							Cantidad	Precio (US\$)	Valor	Cantidad	Precio (US\$)	Valor	Cantidad	Precio	Valor
<b>Madera</b>															
Madera en bruto tratada (m³)	37.366	215	8,0	34.631	220	7,6	31.173	221	6,9	34.493	197	6,8	11	-11	-2
Rollizos para pulpa de conifera (m³)	117.540	34	4,0	137.031	41	5,7	72.098	41	3,0	88.223	38	3,3	22	-9	12
Rollizos para pulpa distinta de la de conifera (m³)	335.052	56	18,7	233.577	46	10,8	154.963	46	7,1	82.419	48	4,0	-47	6	-44
Rollizos de conifera para aserrar (m³)	38.848	49	1,9	141.117	47	6,6	134.500	46	6,2	3.995	69	0,3	-97	50	-96
Rollizos distintos de los de conifera para aserrar (m³)	26.669	71	1,9	12.234	160	2,0	9.946	155	1,5	4.525	206	0,9	-55	33	-39
<b>Productos vegetales</b>															
Raíces, hojas y corteza de boldo (tn)	1.496	629	0,9	1.539	548	0,8	1.206	551	0,7	829	620	0,5	-31	13	-23
Corteza de quillay (tn)	436	2.493	1,1	420	2.451	1,0	259	2.433	0,6	190	2.322	0,4	-26	-5	-30
Los demás productos vegetales (tn)	977	3.468	3,4	1.268	3.138	4,0	943	3.219	3,0	1.182	3.099	3,7	25	-4	21
RESTANTES			0,0			0,1			0,1			0,1			
TOTAL AGREGACIÓN MAYOR			39,9			38,6			29,1			20,0			

EXPORTACIONES DE LOS PRINCIPALES PRODUCTOS CLASIFICADOS DE ACUERDO CON LA CIU  
Enero - Septiembre 2003

Principales productos	CLAVE 130			PESCA EXTRACTIVA Valor en millones de US\$ fob											
	2001			2002			ENERO - SEPTIEMBRE								
							2002			2003			% Var. 2003/2002		
	Cantidad	Precio (US\$)	Valor	Cantidad	Precio (US\$)	Valor	Cantidad	Precio (US\$)	Valor	Cantidad	Precio (US\$)	Valor	Cantidad	Precio	Valor
Peces vivos (kgn)	9.168	42	0,4	16.282	36	0,6	15.688	32	0,5	4.410	53	0,2	-72	67	-53
Hígados, huevas y lechas de pescado aptas para consumo humano (kgn)	105.929	15	1,6	19.007	12	0,2	18.607	11	0,2	22.783	5	0,1	22	-53	-43
Ámbar gris (tn)	567	832	0,5	176	763	0,1	171	754	0,1	11	608	0,0	-94	-19	-95
<b>Algas</b>															
Algas <i>Gracilaria, Lessonia e Iridaea</i> (tn)	23.610	482	11,4	24.618	422	10,4	17.591	423	7,4	27.055	459	12,4	54	8	67
Las demás algas (tn)	10.922	1.082	11,8	11.579	1.049	12,1	10.053	1.019	10,2	9.605	981	9,4	-4	-4	-8
RESTANTES			0,8			0,3			0,2			0,1			
TOTAL AGREGACIÓN MAYOR			26,4			23,8			18,7			22,3			



EXPORTACIONES DE LOS PRINCIPALES PRODUCTOS CLASIFICADOS DE ACUERDO CON LA CIU  
Enero - Septiembre 2003

MINERÍA Valor en millones de US\$ fob											CLAVE 200				
Principales productos	2001			2002			ENERO - SEPTIEMBRE								
	Cantidad	Precio (US\$)	Valor	Cantidad	Precio (US\$)	Valor	2002			2003			% Var. 2003/2002		
							Cantidad	Precio (US\$)	Valor	Cantidad	Precio (US\$)	Valor	Cantidad	Precio	Valor
<b>Minería metálica</b>															
Hierro a granel (tn)	2.889.310	14	40,3	2.934.764	12	34,5	1.716.231	14	24,8	1.519.539	16	23,7	-11	8	-4
Hierro peletizado (tn)	3.292.198	29	95,3	4.322.694	24	105,4	2.901.167	27	79,4	2.529.614	29	74,4	-13	7	-6
Concentrado de cobre (tn)	-	-	2.030,8	3.466.349	498	1.725,5	2.129.203	569	1.212,0	3.771.799	467	1.762,4	77	-18	45
Cobre para el afino (tn)	-	-	247,1	163.183	1.553	253,5	114.508	1.582	181,2	177.111	1.602	283,7	55	1	57
Cátodos de cobre refinado (tn)	2.537.890	1.595	4.047,8	2.626.201	1.564	4.107,7	1.991.469	1.566	3.118,3	1.875.925	1.684	3.158,7	-6	8	1
Los demás cobres refinados (tn)	137.261	1.535	210,7	126.286	1.508	190,5	95.021	1.509	143,4	86.549	1.640	142,0	-9	9	-1
Mineral de zinc (tn)	57.068	150	8,5	84.212	132	11,1	60.311	136	8,2	51.570	157	8,1	-14	15	-1
Óxido de molibdeno (tn)	41.257	3.101	127,9	41.923	4.536	190,1	31.808	4.449	141,5	29.918	4.987	149,2	-6	12	5
Concentrado de molibdeno sin tostar (tn)	16.755	2.132	35,7	11.511	3.389	39,0	9.651	3.341	32,2	9.809	4.222	41,4	2	26	28
Mineral de oro (tn)	46.361	641	29,7	13.184	1.186	15,6	11.361	645	7,3	8.120	1.492	12,1	-29	131	65
Plata metálica (tn)	-	-	93,8	643	140.685	90,4	481	144.244	69,4	569	124.767	71,0	18	-14	2
Oro metálico (kgn)	-	-	237,4	25.147	9.575	240,8	19.344	9.531	184,4	22.051	9.013	198,7	14	-5	8
<b>Minería no metálica</b>															
Sal marina y de mesa (miles de tn)	4.195	9.017	37,8	2.794	10.416	29,1	2.011	10.634	21,4	3.755	9.398	35,3	87	-12	65
Arena silíceo fósil (tn)	7.413	375	2,8	6.105	392	2,4	4.648	394	1,8	4.397	371	1,6	-5	-6	-11
Borato natural en bruto (tn)	59.055	135	8,0	70.674	126	8,9	51.407	128	6,6	67.613	121	8,2	32	-5	25
Yodo (tn)	9.393	13.866	130,2	11.305	11.213	126,8	7.543	12.674	95,6	9.460	11.337	107,3	25	-11	12
Trióxido de arsénico (tn)	4.927	409	2,0	1.554	403	0,6	1.502	404	0,6	156	380	0,1	-90	-6	-90
Sulfato de sodio (tn)	46.660	76	3,5	43.122	68	2,9	24.714	87	2,2	17.340	85	1,5	-30	-3	-32
Carbonato de litio (tn)	33.432	1.549	51,8	38.536	1.454	56,0	26.935	1.569	42,3	31.207	1.518	47,4	16	-3	12
Salitre sódico (tn)	193.472	157	30,3	186.693	137	25,7	115.681	159	18,4	123.039	170	20,9	6	6	13
Salitre potásico (tn)	172.546	188	32,4	238.350	176	41,8	180.988	186	33,6	175.692	180	31,6	-3	-3	-6
RESTANTES			7,0			17,8			14,5			36,2			
TOTAL AGREGACIÓN MAYOR			7.511,1			7.316,3			5.439,1			6.215,4			

EXPORTACIONES DE LOS PRINCIPALES PRODUCTOS CLASIFICADOS DE ACUERDO CON LA CIU  
Enero - Septiembre 2003

Principales productos	CLAVES 311-312			ALIMENTOS Y ALIMENTOS FORRAJEROS Valor en millones de US\$ fob													
	2001			2002			ENERO - SEPTIEMBRE										
	Cantidad	Precio (US\$)	Valor	Cantidad	Precio (US\$)	Valor	2002			2003			% Var. 2003/2002				
						Cantidad	Precio (US\$)	Valor	Cantidad	Precio (US\$)	Valor	Cantidad	Precio (US\$)	Valor	Cantidad	Precio	Valor
<b>Carne y despojos</b>																	
Carne de cerdo fresca, congelada o refrigerada (tn)	24.462	2.817	68,9	45.560	2.315	105,5	32.581	2.384	77,7	44.019	2.423	106,7	35	2	37		
Despojos de cerdo (tn)	6.701	566	3,8	5.462	651	3,6	3.857	667	2,6	5.882	513	3,0	53	-23	17		
Carne de ovino fresca, congelada o refrigerada (tn)	4.785	2.189	10,5	4.276	2.651	11,3	3.909	2.675	10,5	4.739	3.252	15,4	21	22	47		
Carne y despojos de pollo (tn)	20.400	1.302	26,6	12.487	1.182	14,8	11.232	1.221	13,7	13.772	1.530	21,1	23	25	54		
Carne y despojos de pavo (tn)	6.962	1.572	10,9	4.035	1.304	5,3	3.525	1.285	4,5	2.253	1.372	3,1	-36	7	-32		
Carne y despojos comestibles de conejo (tn)	183	5.709	1,0	225	3.208	0,7	224	3.210	0,7	150	4.446	0,7	-33	38	-7		
Despojos de bovino (tn)	392	5.092	2,0	218	3.528	0,8	175	3.863	0,7	246	2.461	0,6	41	-36	-10		
Las demás carnes y despojos comestibles (tn)	6.725	976	6,6	12.445	1.393	17,3	6.673	1.163	7,8	14.118	1.556	22,0	112	34	183		
Embutidos y preparaciones de carne (tn)	9.307	2.057	19,1	6.941	1.664	11,6	4.647	1.579	7,3	6.782	1.959	13,3	46	24	81		
<b>Productos del mar</b>																	
<b>Frescos o refrigerados</b>																	
Filete de salmón fresco o refrigerado (tn)	66.472	4.120	273,9	83.955	3.544	297,5	59.674	3.655	218,1	65.581	4.256	279,1	10	16	28		
Los demás salmones (tn)	15.942	2.730	43,5	15.085	2.368	35,7	11.264	2.293	25,8	8.404	2.881	24,2	-25	26	-6		
Trucha (tn)	1.157	2.970	3,4	2.336	2.719	6,4	2.099	2.671	5,6	1.656	3.677	6,1	-21	38	9		
Mero (tn)	1.552	10.150	15,8	1.415	9.540	13,5	1.160	9.471	11,0	912	10.132	9,2	-21	7	-16		
Merluza (tn)	13.072	2.639	34,5	14.419	2.476	35,7	10.134	2.576	26,1	9.483	2.286	21,7	-6	-11	-17		
Jurel (tn)	14.747	388	5,7	9.382	328	3,1	7.185	310	2,2	3.543	325	1,2	-51	5	-48		
Los demás pescados (tn)	14.413	1.095	15,8	7.325	1.493	10,9	6.101	1.495	9,1	4.719	1.946	9,2	-23	30	1		
<b>Congelados</b>																	
Filete de salmón congelado (tn)	46.116	3.701	170,7	57.930	3.417	198,0	43.642	3.306	144,3	39.400	4.354	171,5	-10	32	19		
Los demás salmones (tn)	98.772	2.435	240,5	105.676	2.114	223,4	73.699	1.662	122,5	40.839	3.149	128,6	-45	90	5		
Merluza (tn)	46.672	1.972	92,1	46.951	1.909	89,6	35.535	1.977	70,3	35.498	2.094	74,3	0	6	6		
Mero (tn)	5.681	6.784	38,5	3.960	8.221	32,6	2.843	7.613	21,6	3.715	9.223	34,3	31	21	58		

+ : Variación igual o superior a 1000%.

CLAVES 311-312

**ALIMENTOS Y ALIMENTOS FORRAJEROS**  
Valor en millones de US\$ fob

Principales productos	2001			2002			ENERO - SEPTIEMBRE								
	Cantidad	Precio (US\$)	Valor	Cantidad	Precio (US\$)	Valor	2002			2003			% Var. 2003/2002		
							Cantidad	Precio (US\$)	Valor	Cantidad	Precio (US\$)	Valor	Cantidad	Precio	Valor
Jurel (tn)	47.911	347	16,6	72.346	413	29,9	63.073	402	25,3	43.082	412	17,7	-32	3	-30
Trucha (tn)	64.517	2.946	190,1	70.298	2.571	180,7	52.271	2.326	121,6	53.067	2.969	157,5	2	28	30
Los demás pescados (tn)	21.499	1.264	27,2	19.671	1.381	27,2	14.016	1.302	18,2	21.418	1.404	30,1	53	8	65
<b>Conservados de otro modo</b>															
Filete de pescado seco o en salmuera (tn)	983	4.294	4,2	1.370	4.096	5,6	1.044	3.938	4,1	1.474	4.510	6,6	41	15	62
Anchoa salada o en salmuera (tn)	2.494	842	2,1	1.106	1.007	1,1	820	977	0,8	1.297	929	1,2	58	-5	50
Salmón, trucha y otros pescados en salmuera (tn)	3.452	3.394	11,7	4.607	3.176	14,6	3.527	2.771	9,8	1.521	3.835	5,8	-57	38	-40
Salmón ahumado (tn)	1.020	8.180	8,3	1.356	8.188	11,1	951	7.955	7,6	1.009	8.909	9,0	6	12	19
Trucha ahumada (tn)	1.327	8.925	11,8	2.254	8.034	18,1	1.330	8.081	10,7	1.876	7.174	13,5	41	-11	25
Los demás pescados secos, ahumados o en salmuera (tn)	256	13.887	3,6	101	28.360	2,9	53	36.253	1,9	91	28.787	2,6	73	-21	37
Albacora (tn)	1.048	6.375	6,7	951	6.470	6,2	803	6.685	5,4	690	6.451	4,5	-14	-3	-17
Filete y demás carnes de pescado (tn)	10.606	2.226	23,6	20.810	1.664	34,6	16.271	1.679	27,3	21.276	1.662	35,4	31	-1	29
Huevos de pescado (tn)	1.352	4.515	6,1	1.540	3.900	6,0	1.126	3.961	4,5	873	2.993	2,6	-22	-24	-41
<b>Moluscos y crustáceos</b>															
Pulpo (tn)	1.542	2.540	3,9	1.094	3.525	3,9	823	3.252	2,7	1.351	4.468	6,0	64	37	125
Langostino (tn)	688	10.575	7,3	47	13.030	0,6	37	13.000	0,5	42	14.707	0,6	14	13	29
Jaiba (tn)	404	4.731	1,9	248	4.974	1,2	194	5.022	1,0	138	4.528	0,6	-29	-10	-36
Centolla y centollón congelados (tn)	1.593	12.305	19,6	1.935	10.717	20,7	911	10.707	9,8	649	11.176	7,3	-29	4	-26
Ostra (tn)	804	2.761	2,2	986	2.282	2,2	848	2.262	1,9	754	2.255	1,7	-11	0	-11
Ostión (tn)	2.113	12.399	26,2	1.840	11.171	20,6	1.094	11.288	12,3	1.398	10.516	14,7	28	-7	19
Mejillón (tn)	932	2.021	1,9	1.034	2.064	2,1	884	2.108	1,9	614	1.973	1,2	-31	-6	-35
Erizo vivo, fresco o refrigerado (tn)	2.046	9.599	19,6	1.091	1.378	1,5	1.017	1.256	1,3	858	1.114	1,0	-16	-11	-25
Erizo congelado o seco (tn)	1.486	16.935	25,2	3.018	19.204	58,0	2.630	19.005	50,0	1.925	16.856	32,4	-27	-11	-35
Camarón congelado (tn)	607	9.637	5,8	134	8.574	1,1	96	8.685	0,8	50	7.779	0,4	-48	-10	-54
Loco (kgn)	174.982	18	3,1	137.605	17	2,3	82.041	17	1,4	312.982	14	4,3	281	-19	211

Principales productos	CLAVES 311-312			ALIMENTOS Y ALIMENTOS FORRAJEROS Valor en millones de US\$ fob											
	2001			2002			ENERO - SEPTIEMBRE						% Var. 2003/2002		
	Cantidad	Precio (US\$)	Valor	Cantidad	Precio (US\$)	Valor	2002			2003			Cantidad	Precio	Valor
							Cantidad	Precio (US\$)	Valor	Cantidad	Precio (US\$)	Valor			
Los demás moluscos (tn)	1.622	2.819	4,6	3.805	1.424	5,4	2.876	1.295	3,7	7.266	827	6,0	153	-36	61
<b>Conservas</b>															
Salmón (tn)	1.305	5.364	7,0	1.556	4.114	6,4	1.093	4.124	4,5	3.206	5.254	16,8	193	27	274
Sardina (tn)	9.850	970	9,6	2.615	873	2,3	1.427	895	1,3	2.060	974	2,0	44	9	57
Jurel (tn)	68.067	811	55,2	58.418	869	50,8	47.230	858	40,5	45.524	943	42,9	-4	10	6
Las demás de pescado (tn)	13.065	1.540	20,1	12.035	1.773	21,3	8.659	1.736	15,0	8.842	1.581	14,0	2	-9	-7
Jaiba (kgn)	384	8.778	3,4	414	9.206	3,8	304	9.333	2,8	243	9.079	2,2	-20	-3	-22
Centolla y centollón (kgn)	214.680	22	4,8	184.691	19	3,6	120.300	18	2,1	111.507	25	2,7	-7	38	28
Erizo (kgn)	719.262	15	10,6	901.503	18	16,4	608.986	18	11,0	519.290	17	8,6	-15	-9	-22
Almeja (tn)	1.920	4.041	7,8	1.527	3.844	5,9	1.004	3.853	3,9	1.613	4.033	6,5	61	5	68
Loco (kgn)	112.825	20	2,3	242.197	23	5,5	175.663	23	4,0	179.728	18	3,3	2	-20	-18
Caracol (tn)	497	9.504	4,7	554	8.680	4,8	375	8.289	3,1	443	8.771	3,9	18	6	25
Cholga, chorito y choro (tn)	5.950	2.170	12,9	7.956	2.193	17,4	6.305	2.245	14,2	9.058	2.119	19,2	44	-6	36
Los demás moluscos (tn)	4.993	5.931	29,6	4.907	6.058	29,7	3.645	6.137	22,4	4.219	6.628	28,0	16	8	25
<b>Derivados</b>															
Aceite de pescado (tn)	2.000	515	1,0	22.843	534	12,2	17.653	520	9,2	14.152	547	7,7	-	5	-
Harina de pescado (tn)	489.937	520	254,5	511.628	629	321,8	443.467	630	279,5	487.835	599	292,3	10	-5	5
Harina de crustáceo (tn)	4.857	550	2,7	2.101	768	1,6	1.529	815	1,2	1.955	747	1,5	28	-8	17
<b>Lácteos y derivados</b>															
Leche y nata sin concentrar (tn)	-	-	1,3	2.033	520	1,1	1.386	483	0,7	987	477	0,5	-29	-1	-30
Leche en polvo entera (contenido de grasa superior o igual a 26% en peso) (tn)	6.215	2.215	13,8	9.986	1.627	16,2	5.512	1.784	9,8	7.808	1.547	12,1	42	-13	23
Leche condensada y demás productos azucarados (tn)	17.318	1.015	17,6	14.657	902	13,2	10.459	916	9,6	12.750	939	12,0	22	3	25
Lactosuero (tn)	3.111	584	1,8	1.658	644	1,1	1.220	654	0,8	769	586	0,5	-37	-10	-44
Queso (tn)	3.056	2.498	7,6	2.446	2.243	5,5	1.937	2.301	4,5	3.418	2.176	7,4	76	-5	67
Otros productos lácteos (tn)	1.762	1.281	2,3	1.420	1.072	1,5	992	1.055	1,0	546	1.125	0,6	-45	7	-41

ALIMENTOS Y ALIMENTOS FORRAJEROS Valor en millones de US\$ fob										CLAVES 311-312						
Principales productos	2001			2002			ENERO - SEPTIEMBRE									
	Cantidad	Precio (US\$)	Valor	Cantidad	Precio (US\$)	Valor	2002			2003			% Var. 2003/2002			
							Cantidad	Precio (US\$)	Valor	Cantidad	Precio (US\$)	Valor	Cantidad	Precio (US\$)	Valor	Cantidad
<b>Fruta y hortaliza conservadas</b>																
Legumbre y hortaliza congelada (tn)	14.935	1.290	19,3	15.676	1.296	20,3	10.638	1.182	12,6	12.938	1.246	16,1	22	5	28	
Legumbre y hortaliza conservadas de otro modo (tn)	3.753	1.005	3,8	4.562	837	3,8	3.735	849	3,2	2.777	695	1,9	-26	-18	-39	
Hortaliza deshidratada (tn)	6.723	3.965	26,7	8.886	3.295	29,3	7.303	3.236	23,6	6.787	3.115	21,1	-7	-4	-11	
Frutilla congelada (tn)	4.622	1.079	5,0	7.850	1.072	8,4	5.049	1.029	5,2	6.490	1.199	7,8	29	17	50	
Mora congelada (tn)	7.262	897	6,5	8.932	922	8,2	8.845	921	8,1	10.355	1.122	11,6	17	22	43	
Frambuesa, zarzamora y grosella congeladas (tn)	21.893	1.339	29,3	21.271	1.223	26,0	20.226	1.216	24,6	25.642	1.459	37,4	27	20	52	
Las demás frutas congeladas (tn)	7.461	1.014	7,6	7.937	1.011	8,0	7.382	988	7,3	8.766	1.211	10,6	19	23	46	
Cereza sulfitada (tn)	718	1.499	1,1	624	1.445	0,9	458	1.464	0,7	864	1.318	1,1	89	-10	70	
Pasas (tn)	37.454	950	35,6	41.947	920	38,6	27.411	962	26,4	34.933	911	31,8	27	-5	21	
Ciruela deshidratada (tn)	26.195	1.247	32,7	29.053	1.217	35,4	18.276	1.249	22,8	21.927	1.282	28,1	20	3	23	
Manzana deshidratada (tn)	4.432	2.972	13,2	5.397	2.960	16,0	3.728	2.943	11,0	3.941	3.037	12,0	6	3	9	
Conservas de tomate (tn)	2.996	397	1,2	4.201	509	2,1	3.728	521	1,9	5.332	547	2,9	43	5	50	
Puré y jugo de tomate (tn)	109.009	559	61,0	100.120	562	56,2	82.445	555	45,8	61.143	627	38,4	-26	13	-16	
Legumbre y hortaliza conservadas sin vinagre ni ácido acético (tn)	2.612	1.188	3,1	6.769	1.097	7,4	4.562	1.079	4,9	7.494	1.109	8,3	64	3	69	
Las demás conservas de hortaliza (tn)	1.353	1.451	2,0	343	1.645	0,6	266	1.707	0,5	128	1.751	0,2	-52	3	-51	
Fruta y hortaliza confitadas (tn)	641	1.567	1,0	521	1.446	0,8	339	1.463	0,5	166	1.258	0,2	-51	-14	-58	
Pulpa y mermelada de durazno (tn)	12.250	900	11,0	13.736	889	12,2	10.440	885	9,2	15.585	856	13,3	49	-3	44	
Las demás pulpas y mermeladas de fruta (tn)	21.603	623	13,5	24.158	600	14,5	18.289	596	10,9	21.473	584	12,5	17	-2	15	
Conservas de cereza (tn)	4.200	1.896	8,0	4.677	1.700	8,0	3.583	1.757	6,3	2.080	1.695	3,5	-42	-4	-44	
Conservas de durazno (tn)	36.327	769	27,9	36.944	797	29,5	28.018	780	21,9	36.454	839	30,6	30	8	40	
Conservas de mezclas de fruta (tn)	5.890	894	5,3	9.832	880	8,7	7.456	877	6,5	7.824	927	7,3	5	6	11	
Las demás conservas de fruta (tn)	4.304	1.418	6,1	4.471	1.275	5,7	4.182	1.174	4,9	4.302	1.107	4,8	3	-6	-3	

EXPORTACIONES DE LOS PRINCIPALES PRODUCTOS CLASIFICADOS DE ACUERDO CON LA CIU  
Enero - Septiembre 2003

Principales productos	CLAVES 311-312			ALIMENTOS Y ALIMENTOS FORRAJEROS Valor en millones de US\$ fob													
	2001			2002			ENERO - SEPTIEMBRE										
	Cantidad	Precio (US\$)	Valor	Cantidad	Precio (US\$)	Valor	2002			2003			% Var. 2003/2002				
						Cantidad	Precio (US\$)	Valor	Cantidad	Precio (US\$)	Valor	Cantidad	Precio (US\$)	Valor	Cantidad	Precio	Valor
<b>Jugo</b>																	
Jugo de uva (tn)	15.030	811	12,2	15.993	737	11,8	12.433	736	9,2	12.576	762	9,6	1	3	5		
Jugo de manzana (tn)	53.743	852	45,8	42.280	814	34,4	30.382	807	24,5	44.127	891	39,3	45	10	60		
Los demás jugos de fruta (tn)	17.908	1.458	26,1	14.542	1.815	26,4	11.692	1.819	21,3	12.243	2.040	25,0	5	12	17		
<b>Otros alimentos</b>																	
Extracto, esencia y concentrado de té, café o yerba (tn)	3.529	4.345	15,3	3.834	3.254	12,5	2.758	3.216	8,9	3.061	3.422	10,5	11	6	18		
Té (tn)	592	5.671	3,4	830	5.208	4,3	565	5.287	3,0	588	5.197	3,1	4	-2	2		
Hierbas medicinales y demás infusiones (tn)	636	5.041	3,2	281	3.830	1,1	201	4.190	0,8	317	2.829	0,9	58	-32	7		
Avena aplastada (tn)	10.075	326	3,3	11.956	332	4,0	9.140	330	3,0	13.065	363	4,7	43	10	57		
Avena mondada (tn)	33.086	250	8,3	41.362	260	10,8	33.087	257	8,5	36.492	319	11,6	10	24	37		
Rosa mosqueta (tn)	5.158	2.004	10,3	5.794	2.045	11,8	4.332	2.035	8,8	6.322	2.115	13,4	46	4	52		
Grasa y aceite vegetal y animal (tn)	20.667	307	6,3	1.787	496	0,9	1.347	367	0,5	883	1.082	1,0	-34	195	93		
Aceite de rosa mosqueta y otros aceites (tn)	367	5.552	2,0	426	5.591	2,4	279	5.863	1,6	429	6.601	2,8	54	13	73		
Margarina (tn)	2.801	1.087	3,0	6.588	951	6,3	4.219	960	4,0	3.367	1.034	3,5	-20	8	-14		
Caramelos (tn)	10.182	1.770	18,0	7.050	1.921	13,5	5.264	1.890	9,9	4.208	1.831	7,7	-20	-3	-23		
Chocolates (tn)	11.469	2.740	31,4	9.671	2.517	24,3	7.178	2.505	18,0	7.426	2.272	16,9	3	-9	-6		
Helados incluso con cacao (tn)	5.467	1.628	8,9	4.625	1.518	7,0	3.546	1.539	5,5	3.343	1.285	4,3	-6	-17	-21		
Preparaciones alimenticias a base de harina (tn)	2.401	1.979	4,8	5.706	1.270	7,2	4.609	1.256	5,8	3.053	1.446	4,4	-34	15	-24		
Preparaciones alimenticias a base de lácteos (tn)	4.033	1.009	4,1	8.196	1.304	10,7	5.514	1.306	7,2	7.634	1.161	8,9	38	-11	23		
Productos a base de cereales (tn)	3.430	1.356	4,7	4.045	1.208	4,9	3.088	1.223	3,8	2.752	1.736	4,8	-11	42	26		
Productos de panadería o pastelería (tn)	845	1.520	1,3	1.300	1.727	2,2	866	1.672	1,4	1.259	1.623	2,0	45	-3	41		
Galletas dulces (tn)	5.116	1.821	9,3	4.733	1.800	8,5	3.779	1.812	6,8	3.048	1.792	5,5	-19	-1	-20		
Pastas alimenticias (tn)	9.260	658	6,1	10.026	556	5,6	8.068	561	4,5	7.979	539	4,3	-1	-4	-5		
Levadura (tn)	4.635	2.097	9,7	5.867	1.779	10,4	3.606	1.842	6,6	3.792	1.705	6,5	5	-7	-3		

CLAVES 311-312

**ALIMENTOS Y ALIMENTOS FORRAJEROS**  
Valor en millones de US\$ fob

Principales productos	2001			2002			ENERO - SEPTIEMBRE								
	Cantidad	Precio (US\$)	Valor	Cantidad	Precio (US\$)	Valor	2002			2003			% Var. 2003/2002		
							Cantidad	Precio (US\$)	Valor	Cantidad	Precio (US\$)	Valor	Cantidad	Precio	Valor
Coseta de remolacha (tn)	91.039	115	10,5	141.955	104	14,8	106.542	102	10,9	74.726	112	8,4	-30	10	-23
Salsas, condimentos y sazadores (tn)	8.575	757	6,5	8.559	689	5,9	6.545	659	4,3	3.539	774	2,7	-46	18	-36
Preparaciones del tipo alimento para animales (tn)	3.401	862	2,9	2.385	828	2,0	1.754	769	1,3	2.813	756	2,1	60	-2	58
Otros preparados alimenticios (tn)	3.637	3.682	13,4	4.640	3.008	14,0	3.413	3.085	10,5	2.825	3.020	8,5	-17	-2	-19
Cuero en bruto de ovino (tn)	1.428	1.176	1,7	1.577	1.456	2,3	1.379	1.458	2,0	1.586	1.772	2,8	15	22	40
Tripas de animal (tn)	2.968	1.587	4,7	3.237	1.304	4,2	2.319	1.353	3,1	2.688	1.717	4,6	16	27	47
Productos de origen animal no expresados en otra parte (tn)	3.421	775	2,7	830	619	0,5	614	561	0,3	501	1.001	0,5	-18	78	46
Jugo en polvo (tn)	17.358	5.886	102,2	17.847	5.707	101,8	12.860	5.801	74,6	11.996	5.293	63,5	-7	-9	-15
RESTANTES			10,0			18,4			13,7			17,0			
TOTAL AGREGACIÓN MAYOR			2.700,2			2.842,4			2.091,1			2.395,0			

EXPORTACIONES DE LOS PRINCIPALES PRODUCTOS CLASIFICADOS DE ACUERDO CON LA CIU  
Enero - Septiembre 2003

Principales productos	CLAVES 313-314			BEBIDAS, LÍQUIDOS, ALCOHOLES Y TABACOS Valor en millones de US\$ fob											
	2001			2002			ENERO - SEPTIEMBRE						% Var. 2003/2002		
	Cantidad	Precio (US\$)	Valor	Cantidad	Precio (US\$)	Valor	2002			2003			Cantidad	Precio	Valor
							Cantidad	Precio (US\$)	Valor	Cantidad	Precio (US\$)	Valor			
<b>Bebidas</b>															
Agua mineral (miles de litros)	5.911	365	2,2	1.207	424	0,5	1.128	408	0,5	271	660	0,2	-76	62	-61
Cerveza (miles de litros)	2.080	683	1,4	2.110	625	1,3	1.197	647	0,8	2.673	574	1,5	123	-11	98
Pisco y similares (miles de litros)	183	3.305	0,6	183	3.813	0,7	125	3.724	0,5	151	4.032	0,6	21	8	31
Vino espumoso (miles de litros)	1.326	2.471	3,3	786	2.601	2,0	433	2.701	1,2	311	2.759	0,9	-28	2	-27
Vino con denominación de origen (miles de litros)	158.403	2.864	453,6	175.475	2.688	471,8	126.972	2.720	345,4	136.539	2.700	368,6	8	-1	7
Vino preparado con sustancias aromáticas (miles de litros)	2.007	2.364	4,7	683	2.398	1,6	557	2.408	1,3	255	2.995	0,8	-54	24	-43
Los demás vinos (miles de litros)	149.251	877	130,9	167.984	742	124,6	124.333	740	92,1	137.792	703	96,8	11	-5	5
Mosto de uva (miles de litros)	5.811	1.254	7,3	11.440	870	10,0	8.228	854	7,0	9.176	1.117	10,3	12	31	46
Las demás bebidas (miles de litros)	4.058	543	2,2	1.835	531	1,0	1.443	540	0,8	3.269	443	1,4	127	-18	86
<b>Tabaco y otros</b>															
Tabaco en rama (tn)	582	2.394	1,4	470	2.844	1,3	469	2.844	1,3	1.725	2.555	4,4	268	-10	230
Cigarrillo (tn)	-	-	8,9	1.834	5.501	10,1	1.429	5.663	8,1	1.473	4.834	7,1	3	-15	-12
Los demás tabacos (tn)	1.774	3.390	6,0	46	3.996	0,2	40	3.794	0,2	11	5.566	0,1	-73	47	-61
Cebada malteada (tn)	48.377	318	15,4	50.796	313	15,9	42.908	316	13,6	35.486	320	11,3	-17	1	-16
RESTANTES			3,2			1,9			1,2			1,9			
TOTAL AGREGACIÓN MAYOR			641,0			642,8			473,8			506,0			



TEXTILES, PRENDAS DE VESTIR, CURTIEMBRE, TALABARTERÍA, CUERO, PIELS Y CALZADO Valor en millones de US\$ fob													CLAVE 320		
Principales productos	2001			2002			ENERO - SEPTIEMBRE								
	Cantidad	Precio (US\$)	Valor	Cantidad	Precio (US\$)	Valor	2002			2003			% Var. 2003/2002		
							Cantidad	Precio (US\$)	Valor	Cantidad	Precio (US\$)	Valor	Cantidad	Precio	Valor
Lana cardada o peinada (tn)	3.025	2.199	6,7	2.734	2.507	6,9	2.078	2.478	5,2	2.380	3.798	9,0	15	53	75
<b>Telas</b>															
Tela de lana (tn)	442	24.210	10,7	407	22.101	9,0	291	22.284	6,5	327	21.946	7,2	12	-2	11
Tela de algodón teñida o con hilado de distintos colores excepto mezclilla (tn)	980	3.518	3,4	1.516	3.546	5,4	984	3.433	3,4	1.082	3.654	4,0	10	6	17
Mezclilla (denim) (tn)	8.995	2.597	23,4	7.880	2.549	20,1	5.901	2.521	14,9	4.823	2.521	12,2	-18	0	-18
Otras telas de algodón (tn)	196	10.019	2,0	134	7.626	1,0	126	7.326	0,9	68	9.169	0,6	-46	25	-32
Tela de lino (tn)	74	16.937	1,3	18	17.743	0,3	18	17.736	0,3	21	7.505	0,2	22	-58	-48
Tela de hilado de filamento sintético y artificial fabricado con tiras o formas similares (tn)	3.017	1.281	3,9	2.420	1.566	3,8	1.647	1.613	2,7	1.669	1.478	2,5	1	-8	-7
Las demás telas de hilado de filamento sintético y artificial (tn)	214	8.336	1,8	103	7.481	0,8	60	7.898	0,5	81	7.028	0,6	35	-11	20
Hilado de fibra acrílica discontinua (tn)	1.665	4.766	7,9	1.106	4.056	4,5	864	4.178	3,6	1.217	3.598	4,4	41	-14	21
Los demás tejidos de fibra discontinua de poliéster (tn)	791	11.444	9,1	599	12.307	7,4	476	12.099	5,8	642	11.741	7,5	35	-3	31
Tela no tejida incluso impregnada o recubierta de peso superior a 150g/m <sup>2</sup> (tn)	1.051	6.129	6,4	702	6.545	4,6	562	6.302	3,5	489	7.416	3,6	-13	18	3
Tela tejida impregnada o recubierta con materias plásticas (tn)	939	5.448	5,1	611	4.807	2,9	372	5.650	2,1	464	5.173	2,4	25	-8	14
Tejido de punto de fibra sintética o artificial (tn)	1.127	2.469	2,8	451	2.254	1,0	199	2.566	0,5	429	2.357	1,0	115	-8	98
<b>Prendas de vestir</b>															
Suéteres, chalecos y similares de punto (unidad)	-	-	3,2	275.561	10	2,7	175.250	10	1,7	176.661	8	1,5	1	-14	-13
Prendas y complementos de vestir para bebé, de punto de algodón (tn)	146	29.937	4,4	136	32.104	4,4	116	32.273	3,7	22	34.515	0,8	-81	7	-80
Prendas de vestir interiores	-	-	2,5	-	-	2,7	-	-	1,7	-	-	2,1	-	-	24
Calzas, medias y calcetines (tn)	233	18.298	4,3	87	21.034	1,8	63	20.123	1,3	81	15.253	1,2	28	-24	-3
Trajos de lana o pelo fino para hombre o niño (unidad)	-	-	4,5	44.613	75	3,3	30.989	78	2,4	60.874	59	3,6	96	-24	49

EXPORTACIONES DE LOS PRINCIPALES PRODUCTOS CLASIFICADOS DE ACUERDO CON LA CIU  
Enero - Septiembre 2003

Principales productos	CLAVE 320			TEXTILES, PRENDAS DE VESTIR, CURTIEMBRE, TALABARTERÍA, CUERO, PIELES Y CALZADO Valor en millones de US\$ fob											
	2001			2002			ENERO - SEPTIEMBRE						% Var. 2003/2002		
	Cantidad	Precio (US\$)	Valor	Cantidad	Precio (US\$)	Valor	2002			2003			Cantidad	Precio	Valor
							Cantidad	Precio (US\$)	Valor	Cantidad	Precio (US\$)	Valor			
Trajes de fibra sintética para hombre o niño (unidad)	-	-	1,9	19.310	43	0,8	16.592	43	0,7	8.650	32	0,3	-48	-26	-61
Chaquetas de lana o pelo fino para hombre o niño (unidad)	-	-	3,4	27.904	52	1,5	19.388	53	1,0	50.985	46	2,4	163	-13	128
Pantalones de lana o pelo fino para hombre o niño (unidad)	-	-	2,9	76.317	27	2,0	49.124	29	1,4	57.966	27	1,5	18	-8	9
Chaquetas para mujer o niña de tejido plano (unidad)	-	-	1,4	32.165	27	0,9	28.645	27	0,8	9.040	30	0,3	-68	12	-65
Pantalones para mujer o niña de tejido plano (unidad)	-	-	1,5	121.573	13	1,6	95.092	13	1,3	194.726	9	1,8	105	-30	43
Camisas y blusas de tejido plano (unidad)	-	-	1,0	106.873	9	0,9	74.856	8	0,6	81.833	8	0,6	9	-8	1
Otras prendas de vestir exteriores de tejido plano (unidad)	-	-	3,8	212.047	14	3,1	155.445	15	2,4	182.572	15	2,7	17	-4	13
Calzado con parte superior de cuero (pares)	280.769	19	5,4	226.128	18	4,0	155.541	18	2,8	106.704	17	1,9	-31	-2	-33
Prendas y accesorios de vestir de peletería (kg)	-	-	1,2	-	-	0,8	-	-	0,5	-	-	0,5	-	-	16
<b>Otros productos</b>															
Ropa de cama (tn)	199	7.857	1,6	484	6.085	2,9	370	5.909	2,2	290	5.966	1,7	-22	1	-21
Etiquetas y artículos similares, tejidas (tn)	53	46.987	2,5	54	44.407	2,4	38	44.738	1,7	44	40.576	1,8	14	-9	4
Sacos de polipropileno (tn)	3.172	1.385	4,4	2.717	1.440	3,9	1.812	1.480	2,7	3.674	1.362	5,0	103	-8	87
Cuero de vacuno y de equino (tn)	7.696	3.331	25,6	6.176	2.241	13,8	4.683	2.305	10,8	3.200	2.069	6,6	-32	-10	-39
RESTANTES			14,7			20,8			14,3			18,5			
TOTAL AGREGACIÓN MAYOR			174,4			142,1			103,7			109,8			

1563

FORESTALES Y MUEBLES DE MADERA Valor en millones de US\$ fob											CLAVE 330					
Principales productos	2001			2002			ENERO - SEPTIEMBRE									
	Cantidad	Precio (US\$)	Valor	Cantidad	Precio (US\$)	Valor	2002			2003			% Var. 2003/2002			
							Cantidad	Precio (US\$)	Valor	Cantidad	Precio (US\$)	Valor	Cantidad	Precio	Valor	
<b>Madera</b>																
Chips de madera de conifera (tn)	117.520	31	3,6	94.125	27	2,5	71.818	27	2,0	42.378	26	1,1	-41	-3	-43	
Chips de madera distinta de la de conifera (tn)	2.805.933	52	144,5	2.319.942	52	120,1	1.683.557	54	91,6	2.015.090	48	96,6	20	-12	6	
Basas de pino radiata (m³)	51.913	99	5,1	51.132	91	4,6	38.142	87	3,3	44.106	105	4,6	16	21	40	
Madera aserrada de pino insigne (m³)	2.881.009	109	314,1	2.429.320	158	383,4	1.798.915	155	278,0	2.288.104	140	321,3	27	-9	16	
Madera aserrada de otras coníferas (m³)	4.750	239	1,1	2.392	222	0,5	1.881	212	0,4	13.367	274	3,7	611	30	821	
Madera aserrada distinta de la de conifera (m³)	22.865	528	12,1	19.817	526	10,4	15.254	531	8,1	17.114	530	9,1	12	0	12	
Chapas de madera (tn)	33.560	437	14,7	21.522	449	9,7	16.754	446	7,5	21.484	457	9,8	28	2	31	
Madera elaborada de conifera (tn)	137.563	1.089	149,8	177.934	1.083	192,7	133.518	1.073	143,3	154.963	985	152,7	16	-8	7	
Tableros de partículas de madera (tn)	46.274	196	9,1	60.509	196	11,8	44.258	194	8,6	52.216	220	11,5	18	13	33	
Tableros de fibra de madera (tn)	-	-	124,0	271.821	496	134,9	189.031	500	94,4	267.116	481	128,6	41	-4	36	
Madera contrachapada (m³)	-	-	58,3	322.446	279	89,9	244.218	276	67,4	386.365	188	72,7	58	-32	8	
Las demás maderas contrachapadas (tn)	484	1.185	0,6	641	1.183	0,8	366	1.114	0,4	1.080	825	0,9	195	-26	119	
Madera densificada (tn)	2.651	1.046	2,8	139	414	0,1	23	208	0,0	285	870	0,2	1.122	318	5.002	
<b>Manufacturas de madera</b>																
Cajas, jaulas, tambores y similares de madera (miles de unidades)	3.684	474	1,7	5.771	439	2,5	4.087	358	1,5	1.645	1.344	2,2	-60	276	51	
Palets de madera (miles de unidades)	1.260	8.405	10,6	2.486	5.748	14,3	2.047	5.695	11,7	1.895	5.501	10,4	-7	-3	-11	
Barriles, cubas, tinajas y demás manufacturas de tonelería (tn)	-	-	2,7	424	10.291	4,4	389	10.456	4,1	353	9.807	3,5	-9	-6	-15	
Herramientas, monturas y mangos de herramientas de madera (tn)	2.456	1.452	3,6	2.736	1.502	4,1	2.154	1.507	3,2	2.094	1.602	3,4	-3	6	3	
Obras de carpintería (tn)	72.583	1.238	89,8	74.894	1.290	96,6	58.202	1.262	73,4	46.876	1.302	61,0	-19	3	-17	
Adornos de madera (tn)	142	6.361	0,9	157	5.456	0,9	107	5.832	0,6	467	2.226	1,0	337	-62	67	
Las demás manufacturas de madera (tn)	5.112	964	4,9	2.192	1.390	3,0	1.712	1.370	2,3	1.074	1.592	1,7	-37	16	-27	

EXPORTACIONES DE LOS PRINCIPALES PRODUCTOS CLASIFICADOS DE ACUERDO CON LA CIU  
Enero - Septiembre 2003

Principales productos	CLAVE 330			FORESTALES Y MUEBLES DE MADERA Valor en millones de US\$ fob											
	2001			2002			ENERO - SEPTIEMBRE								
							2002			2003			% Var. 2003/2002		
	Cantidad	Precio (US\$)	Valor	Cantidad	Precio (US\$)	Valor	Cantidad	Precio (US\$)	Valor	Cantidad	Precio (US\$)	Valor	Cantidad	Precio	Valor
Palitos de madera para dulces (tn)	885	1.726	1,5	1.001	1.745	1,7	804	1.805	1,5	902	1.626	1,5	12	-10	1
Construcciones prefabricadas (tn)	-	-	5,2	2.847	1.675	4,8	2.407	1.677	4,0	582	1.745	1,0	-76	4	-75
<b>Muebles y accesorios</b>															
Muebles de madera (unidades)	836.578	37	30,6	769.499	41	31,8	567.916	40	22,6	553.727	45	24,9	-2	13	10
Partes de muebles (tn)	-	-	15,0	11.424	1.852	21,2	8.695	1.853	16,1	5.946	1.835	10,9	-32	-1	-32
Somieres y articulos de cama (tn)	-	-	1,6	330	4.803	1,6	223	4.551	1,0	169	5.300	0,9	-24	16	-12
Colchones (kgn)	9.231	64	0,6	11.524	80	0,9	9.690	81	0,8	26.053	51	1,3	169	-37	69
RESTANTES			5,7			5,5			4,5			4,9			
TOTAL AGREGACIÓN MAYOR			1.014,2			1.154,8			852,3			941,5			

PAPEL, CELULOSA Y DERIVADOS Valor en millones de US\$ fob										CLAVE 340					
Principales productos	2001			2002			ENERO - SEPTIEMBRE								
	Cantidad	Precio (US\$)	Valor	Cantidad	Precio (US\$)	Valor	2002			2003			% Var. 2003/2002		
							Cantidad	Precio (US\$)	Valor	Cantidad	Precio (US\$)	Valor	Cantidad	Precio	Valor
<b>Celulosa</b>															
Celulosa cruda de conífera (tn)	431.606	319	137,6	483.508	278	134,4	334.609	294	98,4	261.392	359	93,9	-22	22	-5
Celulosa blanqueada y semiblanqueada de conífera (tn)	1.330.820	379	504,0	1.605.076	305	489,0	1.108.856	326	361,4	1.023.695	419	429,3	-8	29	19
Celulosa blanqueada y semiblanqueada distinta de la de conífera (tn)	410.282	366	150,2	527.671	352	185,9	307.626	422	129,9	325.222	429	139,4	6	1	7
<b>Papel y cartón</b>															
Papel o cartón para reciclar (tn)	10.715	149	1,6	8.962	122	1,1	6.810	120	0,8	1.886	78	0,1	-72	-35	-82
Papel para periódico (tn)	175.432	627	110,0	226.885	390	88,5	174.235	392	68,2	166.684	398	66,4	-4	2	-3
Papel para escritura, dibujo o impresión, fibra superior a 10% (tn)	18.319	709	13,0	16.557	519	8,6	8.054	503	4,0	18.476	490	9,0	129	-3	123
Papel <i>tissue</i> (tn)	1.606	692	1,1	1.905	795	1,5	752	864	0,6	2.491	758	1,9	231	-12	191
Papel y cartón kraft, sin estucar (tn)	18.256	514	9,4	27.728	411	11,4	20.123	396	8,0	21.644	460	10,0	8	16	25
Papel estucado multicapas (tn)	102.428	683	70,0	125.570	643	80,8	86.579	649	56,2	127.893	621	79,4	48	-4	41
Papel higiénico (tn)	1.278	953	1,2	1.216	996	1,2	895	954	0,9	1.470	1.199	1,8	64	26	107
Pañuelos y toallitas de papel (tn)	1.806	1.575	2,8	1.223	1.633	2,0	861	1.529	1,3	1.116	1.816	2,0	30	19	54
Manteles y servilletas de papel (tn)	1.557	1.128	1,8	1.677	1.003	1,7	1.248	1.000	1,2	797	981	0,8	-36	-2	-37
Bandejas, platos y vasos de papel (tn)	845	2.645	2,2	100	2.527	0,3	81	2.564	0,2	59	2.366	0,1	-28	-8	-34
Cajas de cartón (tn)	5.120	1.235	6,3	3.744	1.157	4,3	3.205	1.119	3,6	4.375	828	3,6	37	-26	1
Sacos (bolsas) (tn)	5.139	1.116	5,7	8.847	1.012	9,0	6.135	1.003	6,2	6.470	1.016	6,6	5	1	7
<b>Impresos</b>															
Impresos para registro (tn)	2.433	3.226	7,8	3.965	2.171	8,6	3.590	1.844	6,6	3.892	1.913	7,4	8	4	12
Etiquetas de papel o cartón (tn)	189	8.588	1,6	63	14.104	0,9	56	14.097	0,8	44	14.320	0,6	-22	2	-21
Libros (tn)	1.004	6.380	6,4	823	4.911	4,0	665	4.587	3,0	1.102	4.511	5,0	66	-2	63
Diccionarios y enciclopedias (tn)	467	4.805	2,2	363	4.464	1,6	338	4.501	1,5	667	3.061	2,0	98	-32	34
Diarios y publicaciones periódicas (tn)	5.147	3.231	16,6	2.005	2.684	5,4	1.485	2.861	4,2	751	2.579	1,9	-49	-10	-54
Los demás folletos e impresos (tn)	14.167	1.701	24,1	6.616	1.760	11,6	5.928	1.749	10,4	940	2.053	1,9	-84	17	-81

EXPORTACIONES DE LOS PRINCIPALES PRODUCTOS CLASIFICADOS DE ACUERDO CON LA CIU  
Enero - Septiembre 2003

Principales productos	CLAVE 340			PAPEL, CELULOSA Y DERIVADOS Valor en millones de US\$ fob											
	2001			2002			ENERO - SEPTIEMBRE								
							2002			2003			% Var. 2003/2002		
	Cantidad	Precio (US\$)	Valor	Cantidad	Precio (US\$)	Valor	Cantidad	Precio (US\$)	Valor	Cantidad	Precio (US\$)	Valor	Cantidad	Precio	Valor
Planos y dibujos originales hechos a mano (kgn)	-	-	1,1	-	-	0,0	-	-	0,0	-	-	0,7	-	-	3.103
Sellos de correo (tn)	234	15.846	3,7	203	38.932	7,9	202	38.868	7,9	7	20.818	0,1	-97	-46	-98
Impresos publicitarios y catálogos (tn)	1.005	5.757	5,8	1.035	4.620	4,8	659	5.243	3,5	699	4.425	3,1	6	-16	-10
Los demás impresos (tn)	279	7.588	2,1	409	13.644	5,6	298	14.383	4,3	485	11.745	5,7	63	-18	33
<b>Otros productos</b>															
Pañales para bebé, tampones higiénicos y similares (tn)	8.037	2.759	22,2	8.903	2.354	21,0	6.522	2.363	15,4	8.932	2.242	20,0	37	-5	30
RESTANTES			14,9			17,7			11,5			21,0			
TOTAL AGREGACIÓN MAYOR			1.125,8			1.108,7			810,1			914,0			

PRODUCTOS QUÍMICOS BÁSICOS Y PREPARADOS, PETRÓLEO Y DERIVADOS, CAUCHO Y PLÁSTICO												CLAVE 350				
Valor en millones de US\$ fob																
Principales productos	2001			2002			ENERO - SEPTIEMBRE									
							2002			2003			% Var. 2003/2002			
	Cantidad	Precio (US\$)	Valor	Cantidad	Precio (US\$)	Valor	Cantidad	Precio (US\$)	Valor	Cantidad	Precio (US\$)	Valor	Cantidad	Precio	Valor	
<b>Combustibles (*)</b>																
Combustible para motor a reacción (tn)	56.947	180	10,2	2.375	192	0,5	2.375	192	0,5	5.602	326	1,8	136	70	301	
Gasolina para motor de vehículo terrestre (tn)	773.495	164	126,8	417.721	220	91,9	290.636	207	60,3	678.128	207	140,7	133	0	133	
Éteres de petróleo (nafta solvente, bencina de extracción) (tn)	60.275	123	7,4	53.514	207	11,1	28.991	190	5,5	26.334	222	5,9	-9	17	6	
Petróleo diésel (tn)	311.440	180	56,1	291.172	201	58,5	196.578	192	37,8	231.617	260	60,2	18	35	59	
Aceite combustible residual pesado ( <i>fuel oil</i> ) (tn)	260.136	104	27,0	163.105	102	16,7	139.817	97	13,6	392.990	118	46,2	181	21	241	
Aceite lubricante terminado (tn)	4.977	940	4,7	2.300	1.031	2,4	1.979	1.026	2,0	792	1.230	1,0	-60	20	-52	
Gas propano, licuado (tn)	22.729	260	5,9	7	980	0,0	7	980	0,0	15.862	219	3,5	219.107	-78	48.807	
Gas butano, licuado (tn)	94.574	154	14,6	113.579	146	16,6	72.986	121	8,9	110.091	190	20,9	51	56	136	
Mezclas bituminosas a base de asfalto de betún natural (tn)	6.289	297	1,9	6.128	296	1,8	5.728	297	1,7	802	305	0,2	-86	3	-86	
<b>Productos químicos</b>																
Ácido bórico, óxido de boro (tn)	44.671	390	17,4	53.970	350	18,9	35.896	385	13,8	47.791	374	17,9	33	-3	30	
Óxido e hidróxido de molibdeno (tn)	3.907	6.130	23,9	2.734	7.079	19,4	2.085	6.971	14,5	2.416	8.698	21,0	16	25	45	
Cloruro de potasio (tn)	92.605	102	9,4	65.405	88	5,8	50.622	96	4,9	68.199	102	7,0	35	7	44	
Los demás cloruros (tn)	1.654	1.818	3,0	1.456	1.651	2,4	1.094	1.646	1,8	1.496	1.583	2,4	37	-4	32	
Yoduro de potasio y yoduro de sodio (kgn)	259.926	15	4,0	703.049	12	8,7	326.564	13	4,4	1.070.427	12	13,0	228	-9	198	
Yodato de potasio y yodato de calcio (kgn)	355.936	12	4,4	458.940	12	5,3	382.365	12	4,5	346.250	11	3,9	-9	-5	-14	
Sulfato de cobre (tn)	3.691	539	2,0	4.452	500	2,2	3.316	500	1,7	3.643	505	1,8	10	1	11	
Nitrato de potasio (tn)	441.960	238	105,2	544.952	187	102,0	346.012	218	75,4	387.939	227	88,1	12	4	17	
Molibdato (principalmente de amonio o de sodio) (tn)	1.985	4.866	9,7	1.398	5.485	7,7	1.064	5.659	6,0	919	7.506	6,9	-14	33	15	
Perrenato de amonio (kgn)	1.082	960	1,0	1.152	955	1,1	576	956	0,6	2.431	887	2,2	322	-7	292	
Fosfuros (tn)	180	6.447	1,2	189	6.658	1,3	153	6.691	1,0	171	7.101	1,2	12	6	18	
Alcohol metílico (tn)	2.819.619	120	338,3	2.878.007	116	335,0	2.139.934	107	229,2	1.977.405	184	363,7	-8	72	59	

(\*) No incluye combustibles adquiridos en puerto por medios de transporte.

EXPORTACIONES DE LOS PRINCIPALES PRODUCTOS CLASIFICADOS DE ACUERDO CON LA CIU  
Enero - Septiembre 2003

Principales productos	CLAVE 350			PRODUCTOS QUÍMICOS BÁSICOS Y PREPARADOS, PETRÓLEO Y DERIVADOS, CAUCHO Y PLÁSTICO Valor en millones de US\$ fob											
	2001			2002			ENERO - SEPTIEMBRE						% Var. 2003/2002		
	Cantidad	Precio (US\$)	Valor	Cantidad	Precio (US\$)	Valor	Cantidad	Precio (US\$)	Valor	Cantidad	Precio (US\$)	Valor	Cantidad	Precio	Valor
Pentaeritritol (tn)	7.157	1.078	7,7	12.539	987	12,4	8.812	982	8,7	8.112	1.162	9,4	-8	18	9
Formiato de sodio (tn)	5.175	264	1,4	6.730	245	1,6	4.492	249	1,1	6.315	253	1,6	41	1	42
Ácidos policarboxílicos (anhídridos y derivados) aromáticos (tn)	7.088	842	6,0	10.787	802	8,7	8.156	809	6,6	6.302	916	5,8	-23	13	-13
Ácido tartárico sus sales y ésteres (tn)	2.649	3.552	9,4	1.524	2.886	4,4	1.047	2.981	3,1	1.159	2.908	3,4	11	-2	8
Ditiocarbonato (Xantato y Xantogenato) (tn)	884	1.364	1,2	722	1.244	0,9	635	1.238	0,8	437	1.244	0,5	-31	0	-31
Tiocarbomato y ditiocarbomato (tn)	240	3.419	0,8	98	2.748	0,3	76	2.763	0,2	71	2.329	0,2	-6	-16	-21
Medicamentos de uso humano para la venta al por menor (tn)	3.612	10.960	39,6	3.087	14.266	44,0	2.552	13.547	34,6	2.162	16.135	34,9	-15	19	1
Nitrato de amonio (tn)	63.540	212	13,5	64.715	194	12,6	48.355	195	9,4	50.029	201	10,1	3	3	7
Sulfato de potasio (tn)	157.438	152	23,9	174.246	132	23,1	116.820	151	17,6	90.195	151	13,7	-23	1	-22
Abono mineral o químico con los elementos nitrógeno, fósforo y potasio (tn)	2.406	573	1,4	2.267	527	1,2	1.896	559	1,1	1.149	559	0,6	-39	0	-39
Los demás abonos de la posición 3105, en envases de contenido inferior o igual a 10 kgn (tn)	58.225	236	13,8	31.535	129	4,1	14.481	195	2,8	17.265	187	3,2	19	-4	14
Los demás abonos (tn)	8.241	318	2,6	10.579	242	2,6	5.387	282	1,5	8.729	274	2,4	62	-3	58
Insecticida de uso agrícola y doméstico (kgn)	274.160	14	3,8	275.003	13	3,7	192.445	12	2,3	217.737	15	3,2	13	22	38
Fungicida de uso agrícola y doméstico (tn)	4.615	1.879	8,7	3.581	2.114	7,6	2.507	2.191	5,5	3.913	1.752	6,9	56	-20	25
Herbicida de uso agrícola y doméstico (tn)	395	8.707	3,4	272	9.428	2,6	175	9.061	1,6	67	16.016	1,1	-62	77	-32
Materias colorantes de origen vegetal o animal (kgn)	83.403	13	1,1	300.000	6	1,8	281.502	5	1,4	87.705	12	1,1	-69	148	-23
Pintura y barniz no acuosos (tn)	526	2.830	1,5	285	2.776	0,8	197	2.915	0,6	298	2.700	0,8	51	-7	40
Tinta de imprenta (tn)	397	4.077	1,6	369	4.585	1,7	303	4.587	1,4	253	4.614	1,2	-17	1	-16
Aceite esencial (tn)	807	1.856	1,5	698	2.203	1,5	543	2.446	1,3	835	2.333	1,9	54	-5	47
Mezcla de aceites esenciales (tn)	407	9.622	3,9	561	7.947	4,5	402	8.194	3,3	482	5.291	2,5	20	-35	-23

1569



EXPORTACIONES DE LOS PRINCIPALES PRODUCTOS CLASIFICADOS DE ACUERDO CON LA CIU  
Enero - Septiembre 2003

PRODUCTOS QUÍMICOS BÁSICOS Y PREPARADOS, PETRÓLEO Y DERIVADOS, CAUCHO Y PLÁSTICO Valor en millones de US\$ fob												CLAVE 350			
Principales productos	2001			2002			ENERO - SEPTIEMBRE								
	Cantidad	Precio (US\$)	Valor	Cantidad	Precio (US\$)	Valor	2002			2003			% Var. 2003/2002		
							Cantidad	Precio (US\$)	Valor	Cantidad	Precio (US\$)	Valor	Cantidad	Precio (US\$)	Valor
Perfumes (tn)	295	9.782	2,9	392	9.368	3,7	327	9.350	3,1	257	8.427	2,2	-21	-10	-29
Preparaciones para el maquillaje (tn)	4.902	4.305	21,1	3.747	4.150	15,5	2.870	4.147	11,9	1.899	5.107	9,7	-34	23	-19
Preparaciones capilares (tn)	5.514	1.835	10,1	7.292	1.790	13,0	5.510	1.807	10,0	6.021	1.644	9,9	9	-9	-1
Preparaciones para el higiene bucal o dental (tn)	3.631	2.620	9,5	3.417	2.348	8,0	2.634	2.384	6,3	1.737	2.155	3,7	-34	-10	-40
Extractos de quillay y otros extractos (tn)	198	13.328	2,6	234	12.373	2,9	173	12.418	2,1	377	8.582	3,2	118	-31	51
Desodorantes corporales (tn)	1.849	11.224	20,8	1.935	10.702	20,7	1.393	10.542	14,7	1.748	10.279	18,0	25	-2	22
Preparaciones tensoactivas acondicionadas para la venta al por menor (tn)	1.033	1.255	1,3	14	2.619	0,0	11	2.280	0,0	4	4.642	0,0	-63	104	-24
Betún para calzado (tn)	352	4.003	1,4	265	3.881	1,0	195	3.836	0,7	164	3.797	0,6	-16	-1	-17
Hilado de filamento continuo de poliamidas (tn)	2.121	3.696	7,8	2.011	3.250	6,5	1.403	3.488	4,9	1.691	3.191	5,4	21	-9	10
Peptona y sus derivados (tn)	1.678	1.383	2,3	1.633	1.287	2,1	1.157	1.319	1,5	1.680	1.190	2,0	45	-10	31
Cola o adhesivos para venta al por menor (tn)	546	2.826	1,5	540	2.259	1,2	392	2.242	0,9	536	5.125	2,7	37	129	213
Adhesivos a base de caucho o de materias plásticas (tn)	1.404	1.334	1,9	2.074	1.252	2,6	1.425	1.273	1,8	2.256	1.066	2,4	58	-16	33
Explosivos preparados, excepto pólvora de proyección (tn)	411	2.531	1,0	885	2.994	2,6	570	2.988	1,7	857	3.268	2,8	50	9	64
Cordón detonante (tn)	201	11.068	2,2	259	9.847	2,6	216	9.802	2,1	93	9.972	0,9	-57	2	-56
Cebos y cápsulas fulminantes (tn)	68	27.737	1,9	78	28.177	2,2	59	26.968	1,6	41	43.054	1,8	-30	60	12
Detonadores para explosivos (tn)	233	22.611	5,3	232	19.994	4,6	166	19.731	3,3	418	18.206	7,6	152	-8	132
Materias minerales naturales activadas (tn)	4.741	368	1,7	8.320	354	2,9	5.098	360	1,8	6.393	340	2,2	25	-6	18
Fósforos, cerillas (tn)	684	3.395	2,3	301	2.783	0,8	256	2.830	0,7	116	3.131	0,4	-55	11	-50
Polietileno de baja densidad (tn)	17.602	772	13,6	17.368	638	11,1	12.784	634	8,1	14.443	744	10,8	13	18	33
Polipropileno en formas primarias (tn)	48.262	596	28,8	38.126	568	21,7	30.604	558	17,1	26.397	691	18,2	-14	24	7
Poliestireno expansible (tn)	2.687	1.076	2,9	2.768	935	2,6	1.812	942	1,7	2.430	1.040	2,5	34	10	48
Polímero acrílico en formas primarias (tn)	3.616	1.006	3,6	3.568	984	3,5	2.537	1.010	2,6	2.618	1.114	2,9	3	10	14

EXPORTACIONES DE LOS PRINCIPALES PRODUCTOS CLASIFICADOS DE ACUERDO CON LA CIU  
Enero - Septiembre 2003

Principales productos	CLAVE 350			PRODUCTOS QUÍMICOS BÁSICOS Y PREPARADOS, PETRÓLEO Y DERIVADOS, CAUCHO Y PLÁSTICO Valor en millones de US\$ fob											
	2001			2002			ENERO - SEPTIEMBRE						% Var. 2003/2002		
	Cantidad	Precio (US\$)	Valor	Cantidad	Precio (US\$)	Valor	Cantidad	Precio (US\$)	Valor	Cantidad	Precio (US\$)	Valor	Cantidad	Precio	Valor
Los demás poliésteres no saturados (tn)	1.408	1.345	1,9	1.564	1.328	2,1	1.183	1.347	1,6	1.364	1.288	1,8	15	-4	10
Resina ureica (tn)	1.142	1.305	1,5	959	1.244	1,2	657	1.323	0,9	752	1.233	0,9	14	-7	7
Ácido algínico, sus sales y ésteres (tn)	578	6.489	3,7	639	6.781	4,3	435	6.800	3,0	467	6.909	3,2	8	2	9
Agaragar (tn)	2.345	14.408	33,8	2.407	13.499	32,5	1.791	13.687	24,5	1.824	12.621	23,0	2	-8	-6
Los demás mucilagos y espesativos de origen vegetal (tn)	2.879	7.438	21,4	3.452	7.253	25,0	2.422	7.243	17,5	2.480	7.062	17,5	2	-2	0
Reactivos para diagnóstico de laboratorios (kgn)	16.337	75	1,2	13.451	90	1,2	9.735	90	0,9	14.255	93	1,3	46	4	53
Preparaciones para la concentración de mineral (tn)	1.526	2.199	3,4	1.425	2.415	3,4	1.014	2.422	2,5	913	2.202	2,0	-10	-9	-18
Los demás productos y residuos químicos (tn)	3.926	652	2,6	3.089	738	2,3	1.494	1.091	1,6	1.278	1.368	1,7	-14	25	7
Neumáticos para automóvil (unidades)	1.510.049	26	38,9	2.149.891	22	46,8	1.652.229	22	36,2	2.121.248	19	39,9	28	-14	10
Neumáticos para autobús y camión (unidades)	217.118	66	14,4	294.602	58	17,2	230.130	58	13,2	195.634	57	11,1	-15	-1	-16
Los demás neumáticos (principalmente para camioneta) (unidades)	583.391	38	22,3	488.354	36	17,5	402.973	36	14,4	284.758	34	9,8	-29	-4	-32
Tubos rígidos, de materia plástica artificial (tn)	-	-	1,8	412	1.716	0,7	352	1.756	0,6	1.940	1.151	2,2	451	-34	261
Tubos flexibles, de materia plástica artificial (tn)	-	-	2,7	882	2.196	1,9	600	2.225	1,3	399	2.345	0,9	-34	5	-30
Accesorios para tubería, de materia plástica artificial (tn)	-	-	3,9	268	14.877	4,0	200	14.788	3,0	261	12.549	3,3	30	-15	11
Placas, hojas, bandas, cintas y películas autoadhesivas, de plástico, incluso en rollos (tn)	523	6.320	3,3	340	6.025	2,0	260	6.563	1,7	280	7.916	2,2	7	21	30
Placas, hojas, películas, bandas y láminas de polietileno (tn)	7.190	1.709	12,3	7.863	1.543	12,1	5.812	1.555	9,0	8.395	1.465	12,3	44	-6	36
Placas, hojas, películas, bandas y láminas de polipropileno (tn)	6.583	1.944	12,8	9.642	1.714	16,5	5.997	1.736	10,4	13.517	1.576	21,3	125	-9	105
Las demás placas de plástico (tn)	550	4.765	2,6	755	4.336	3,3	551	4.049	2,2	774	4.560	3,5	41	13	58

EXPORTACIONES DE LOS PRINCIPALES PRODUCTOS CLASIFICADOS DE ACUERDO CON LA CIU  
Enero - Septiembre 2003

PRODUCTOS QUÍMICOS BÁSICOS Y PREPARADOS, PETRÓLEO Y DERIVADOS, CAUCHO Y PLÁSTICO Valor en millones de US\$ fob												CLAVE 350			
Principales productos	2001			2002			ENERO - SEPTIEMBRE								
	Cantidad	Precio (US\$)	Valor	Cantidad	Precio (US\$)	Valor	2002			2003			% Var. 2003/2002		
							Cantidad	Precio (US\$)	Valor	Cantidad	Precio (US\$)	Valor	Cantidad	Precio	Valor
Envases, tapas, cápsulas y similares, de materia plástica artificial (tn)	-	-	33,8	32.506	1.044	33,9	28.300	890	25,2	24.650	1.248	30,8	-13	40	22
Vajillas, artículos de higiene o de tocador, de materia plástica artificial (tn)	-	-	3,4	1.270	1.585	2,0	1.055	1.332	1,4	811	2.489	2,0	-23	87	44
Muebles de plástico (tn)	-	-	1,1	175	4.443	0,8	123	5.132	0,6	101	2.715	0,3	-18	-47	-57
Calzado impermeable de caucho o plástico (miles de pares)	251	5.880	1,5	187	5.227	1,0	131	5.111	0,7	173	4.808	0,8	32	-6	24
Los demás calzados (miles de pares)	261	4.310	1,1	226	4.154	0,9	135	4.069	0,6	317	3.116	1,0	134	-23	80
Las demás manufacturas de plástico (tn)	-	-	5,0	1.025	5.131	5,3	755	4.910	3,7	747	4.825	3,6	-1	-2	-3
RESTANTES			259,0			277,1			213,9			211,3			
TOTAL AGREGACIÓN MAYOR			1.556,8			1.496,2			1.081,9			1.431,7			

EXPORTACIONES DE LOS PRINCIPALES PRODUCTOS CLASIFICADOS DE ACUERDO CON LA CIU  
Enero - Septiembre 2003

Principales productos	CLAVE 360			PRODUCTOS DE BARRO, LOZA Y PORCELANA, VIDRIO Y PRODUCTOS NO METÁLICOS Valor en millones de US\$ fob											
	2001			2002			ENERO - SEPTIEMBRE								
	Cantidad	Precio (US\$)	Valor	Cantidad	Precio (US\$)	Valor	2002			2003			% Var. 2003/2002		
							Cantidad	Precio (US\$)	Valor	Cantidad	Precio (US\$)	Valor	Cantidad	Precio	Valor
Guarniciones de fricción a base de amianto u otro material (tn)	415	4.841	2,0	576	4.079	2,4	383	4.096	1,6	407	3.884	1,6	6	-5	1
Artefactos sanitarios de cerámica (miles de unidades)	1.063	12.330	13,1	1.003	13.211	13,3	726	13.032	9,5	718	13.940	10,0	-1	7	6
Artículos de porcelana de uso doméstico (tn)	-	-	0,9	303	2.748	0,8	210	2.578	0,5	172	2.937	0,5	-18	14	-7
Aisladores eléctricos de cerámica (tn)	-	-	2,8	1.998	1.137	2,3	1.324	1.140	1,5	1.149	1.061	1,2	-13	-7	-19
Vidrio estirado y flotado sin armar (miles de m²)	-	-	15,2	4.352	3.161	13,8	2.728	3.339	9,1	3.948	2.809	11,1	45	-16	22
Vidrio de seguridad	-	-	1,4	-	-	1,4	-	-	1,0	-	-	1,2	-	-	16
Espejos de vidrio (tn)	-	-	1,4	2.894	485	1,4	1.683	530	0,9	3.028	474	1,4	80	-11	61
Ampollas y botellas de vidrio (tn)	1.465	859	1,3	2.405	585	1,4	1.711	581	1,0	3.774	379	1,4	121	-35	44
Frascos de vidrio (tn)	1.348	1.735	2,3	1.098	1.402	1,5	709	1.526	1,1	1.115	1.039	1,2	57	-32	7
Manufacturas de fibra de vidrio (tn)	488	1.905	0,9	274	1.539	0,4	173	1.745	0,3	438	1.228	0,5	153	-30	78
Cal viva (tn)	41.002	59	2,4	9.701	56	0,5	9.100	57	0,5	5.450	49	0,3	-40	-14	-48
Manufacturas de yeso fraguable (tn)	28.397	127	3,6	28.869	119	3,4	16.304	115	1,9	34.443	126	4,3	111	9	131
Celdas electrolíticas de concreto polimérico (tn)	855	1.225	1,0	1.427	999	1,4	1.131	1.069	1,2	590	807	0,5	-48	-25	-61
RESTANTES			4,3			7,1			4,8			10,1			
TOTAL AGREGACIÓN MAYOR			52,7			51,1			34,9			45,3			

INDUSTRIAS BÁSICAS DEL HIERRO Y ACERO, INDUSTRIA BÁSICA DE METALES NO FERROSOS												CLAVE 370			
Valor en millones de US\$ fob															
Principales productos	2001			2002			ENERO - SEPTIEMBRE								
	Cantidad	Precio (US\$)	Valor	Cantidad	Precio (US\$)	Valor	2002			2003			% Var. 2003/2002		
							Cantidad	Precio (US\$)	Valor	Cantidad	Precio (US\$)	Valor	Cantidad	Precio (US\$)	Valor
<b>Industria del acero y del hierro</b>															
Chatarra de hierro (tn)	8.212	253	2,1	25.875	150	3,9	21.336	135	2,9	19.144	211	4,0	-10	56	40
Ferromolibdeno (tn)	2.491	4.499	11,2	3.200	5.021	16,1	2.445	5.064	12,4	3.476	7.760	27,0	42	53	118
Ferroaleaciones (tn)	1.733	1.703	3,0	533	1.434	0,8	388	1.510	0,6	120	1.224	0,1	-69	-19	-75
Palanquillas de acero (tn)	10.354	187	1,9	-	-	-	-	-	-	3.509	157	0,6	-	-	-
Bobinas de acero sin alear ni revestir laminadas en frío (tn)	16.262	311	5,1	75.437	331	25,0	36.829	295	10,9	53.121	383	20,4	44	30	87
Productos laminados planos de acero, chapados o revestidos, ancho superior o igual a 600 mm (tn)	2.180	726	1,6	10.748	429	4,6	6.662	418	2,8	5.776	540	3,1	-13	29	12
Alambrón de acero sin alear (tn)	4.645	243	1,1	7.936	214	1,7	7.936	214	1,7	-	-	-	-	-	-
Barras de hierro sin alear (tn)	14.840	273	4,0	17.321	245	4,3	12.406	245	3,0	10.864	270	2,9	-12	10	-4
Perfiles de hierro sin alear (tn)	6.139	378	2,3	3.264	391	1,3	2.700	384	1,0	3.941	341	1,3	46	-11	30
Productos de acero laminados en frío (tn)	71	1.608	0,1	129	951	0,1	79	1.024	0,1	132	985	0,1	67	-4	61
Barras y perfiles de acero aleado (tn)	1.013	1.009	1,0	1.136	938	1,1	648	1.022	0,7	398	2.295	0,9	-39	125	38
Tubos de acero con costura (tn)	12.243	572	7,0	9.521	528	5,0	5.985	559	3,3	8.952	478	4,3	50	-15	28
Bolas y artículos similares para molinos de hierro o acero (tn)	6.588	421	2,8	5.121	383	2,0	4.029	387	1,6	828	350	0,3	-79	-9	-81
Bolas de acero y artículos similares para molinos (tn)	61.677	461	28,5	73.690	458	33,8	56.186	461	25,9	38.249	448	17,1	-32	-3	-34
<b>Industria de metales no ferrosos</b>															
Ceniza y residuos (excepto de siderurgia) (tn)	1.562	46.300	72,3	20.285	3.266	66,3	19.799	2.606	51,6	1.457	33.017	48,1	-93	1167	-7
Chatarra de cobre (tn)	-	-	9,7	17.569	1.437	25,2	9.989	1.332	13,3	25.062	1.273	31,9	151	-4	140
Barras y perfiles de cobre (tn)	3.339	2.016	6,7	3.938	1.759	6,9	2.620	1.780	4,7	2.936	1.679	4,9	12	-6	6
Alambre de cobre (tn)	36.825	1.851	68,2	37.439	1.740	65,2	30.786	1.757	54,1	32.699	1.852	60,5	6	5	12
Chapas gruesas de cobre (tn)	9.607	2.296	22,1	10.519	2.081	21,9	8.215	2.081	17,1	10.504	1.915	20,1	28	-8	18
Chapas delgadas de cobre (tn)	523	2.934	1,5	370	2.703	1,0	279	2.740	0,8	348	2.651	0,9	25	-3	20
Tubos de cobre (tn)	6.912	2.648	18,3	5.395	2.460	13,3	4.222	2.466	10,4	4.482	2.532	11,3	6	3	9

EXPORTACIONES DE LOS PRINCIPALES PRODUCTOS CLASIFICADOS DE ACUERDO CON LA CIU  
Enero - Septiembre 2003

Principales productos	CLAVE 370			INDUSTRIAS BÁSICAS DEL HIERRO Y ACERO, INDUSTRIA BÁSICA DE METALES NO FERROSOS Valor en millones de US\$ fob											
	2001			2002			ENERO - SEPTIEMBRE								
							2002			2003			% Var. 2003/2002		
	Cantidad	Precio (US\$)	Valor	Cantidad	Precio (US\$)	Valor	Cantidad	Precio (US\$)	Valor	Cantidad	Precio (US\$)	Valor	Cantidad	Precio	Valor
Accesorios de cobre para tubería (tn)	90	6.702	0,6	180	5.037	0,9	96	5.761	0,6	120	6.639	0,8	25	15	44
Cable de cobre desnudo (tn)	478	2.235	1,1	583	2.176	1,3	521	2.191	1,1	22	2.525	0,1	-96	15	-95
Chatarra de aluminio (tn)	-	-	7,9	11.838	1.043	12,4	9.011	1.036	9,3	9.032	1.135	10,3	0	10	10
Barras y perfiles de aluminio sin alear (tn)	318	3.537	1,1	244	2.869	0,7	157	3.129	0,5	263	2.744	0,7	68	-12	47
Hojas y tiras de aluminio (tn)	716	5.834	4,2	842	5.438	4,6	675	5.362	3,6	1.141	5.236	6,0	69	-2	65
Plomo en bruto (tn)	-	-	0,9	1.930	373	0,7	1.452	388	0,6	1.603	367	0,6	10	-6	4
RESTANTES			9,7			9,1			5,5			7,7			
TOTAL AGREGACIÓN MAYOR			295,9			328,9			240,0			286,2			

PRODUCTOS MÉTALICOS, MAQUINARIA, EQUIPOS, MATERIAL ELÉCTRICO, INSTRUMENTOS DE MEDIDA												CLAVES 381-382-383			
Valor en millones de US\$ fob															
Principales productos	2001			2002			ENERO - SEPTIEMBRE								
	Cantidad	Precio (US\$)	Valor	Cantidad	Precio (US\$)	Valor	2002			2003			% Var. 2003/2002		
							Cantidad	Precio (US\$)	Valor	Cantidad	Precio (US\$)	Valor	Cantidad	Precio	Valor
<b>Productos metálicos</b>															
Alambre de hierro sin alear (tn)	6.270	536	3,4	3.534	541	1,9	2.651	555	1,5	2.608	535	1,4	-2	-4	-5
Alambre de los demás aceros (tn)	2.765	784	2,2	2.493	748	1,9	1.933	755	1,5	3.164	712	2,3	64	-6	54
Construcciones y sus partes de hierro o de acero (tn)	4.261	1.574	6,7	4.363	1.406	6,1	3.763	1.347	5,1	3.076	1.421	4,4	-18	5	-14
Barriles, tambores, bidones de acero (tn)	-	-	3,5	3.094	1.071	3,3	2.134	1.035	2,2	2.500	969	2,4	17	-6	10
Cable de acero (tn)	2.149	1.216	2,6	2.074	1.203	2,5	1.229	1.241	1,5	2.816	1.111	3,1	129	-10	105
Puntas, clavos y grapas (tn)	8.237	571	4,7	8.550	573	4,9	6.627	572	3,8	6.644	578	3,8	0	1	1
Tornillos, pernos, tuercas y artículos similares de acero (tn)	2.171	1.549	3,4	1.328	1.805	2,4	846	1.924	1,6	1.551	1.229	1,9	83	-36	17
Ollas, sartenes y teteras de acero enlozado (tn)	807	4.165	3,4	609	5.009	3,0	441	5.072	2,2	531	4.673	2,5	20	-8	11
Las demás manufacturas de acero (tn)	4.364	1.620	7,1	2.874	1.147	3,3	2.325	1.094	2,5	3.001	882	2,6	29	-19	4
Cospeles de cobre (tn)	3.234	3.984	12,9	1.397	3.076	4,3	1.036	3.031	3,1	1.690	2.931	5,0	63	-3	58
Construcción y sus partes de aluminio (tn)	1.089	7.223	7,9	804	4.798	3,9	800	4.795	3,8	65	7.271	0,5	-92	52	-88
Depósitos, envases y recipientes similares de aluminio (tn)	-	-	3,6	1.004	1.979	2,0	910	1.524	1,4	383	5.496	2,1	-58	261	52
Manufacturas de galio, hafnio, indio (kg)	15.746	1.059	16,7	17.761	999	17,7	11.344	995	11,3	9.633	1.091	10,5	-15	10	-7
Guarniciones, herrajes y artículos similares de metal (tn)	1.747	1.920	3,4	287	3.343	1,0	233	2.684	0,6	133	5.218	0,7	-43	94	11
Tapones y tapas de metales comunes (tn)	1.143	1.963	2,2	945	2.068	2,0	831	1.942	1,6	494	2.675	1,3	-41	38	-18
Alambre, varillas, tubos y artículos similares (tn)	4.084	829	3,4	5.355	821	4,4	3.995	823	3,3	5.300	828	4,4	33	1	34
Válvulas y artículos de grifería para uso doméstico, automotriz y similares (tn)	-	-	10,1	1.382	7.956	11,0	1.009	8.177	8,3	1.024	7.656	7,8	1	-6	-5
Las demás válvulas y artículos de grifería (tn)	-	-	1,3	215	10.126	2,2	178	9.646	1,7	152	9.350	1,4	-15	-3	-17

EXPORTACIONES DE LOS PRINCIPALES PRODUCTOS CLASIFICADOS DE ACUERDO CON LA CIU  
Enero - Septiembre 2003

Principales productos	CLAVES 381-382-383			PRODUCTOS METÁLICOS, MAQUINARIA, EQUIPOS, MATERIAL ELÉCTRICO, INSTRUMENTOS DE MEDIDA Valor en millones de US\$ fob											
	2001			2002			ENERO - SEPTIEMBRE						% Var. 2003/2002		
	Cantidad	Precio (US\$)	Valor	Cantidad	Precio (US\$)	Valor	2002			2003			Cantidad	Precio	Valor
							Cantidad	Precio (US\$)	Valor	Cantidad	Precio (US\$)	Valor			
<b>Maquinaria y equipos</b>															
Aparatos elevadores o transportadores (unidades)	80	41.994	3,4	60	64.690	3,9	48	45.269	2,2	92	34.035	3,1	92	-25	44
Aparatos para filtrar o depurar líquidos y gases (miles de unidades)	195	10.589	2,1	98	9.682	1,0	72	8.787	0,6	48	15.390	0,7	-34	75	16
Armario y vitrinas para producción de frío (unidades)	20.101	460	9,2	23.890	441	10,5	18.700	440	8,2	20.713	385	8,0	11	-13	-3
Armas de guerra excepto revólveres y armas blancas (unidades)	11.245	186	2,1	2.139	456	1,0	1.639	435	0,7	1.005	494	0,5	-39	14	-30
Cajas de cojinetes (unidades)	41.548	41	1,7	64.046	21	1,3	52.042	18	0,9	63.836	11	0,7	23	-37	-23
Centrifugadoras (unidades)	29.977	59	1,8	4.049	138	0,6	2.154	107	0,2	10.366	67	0,7	381	-37	201
Combinaciones de refrigerador y congelador (unidades)	75.400	214	16,1	42.885	207	8,9	29.892	211	6,3	40.497	184	7,5	35	-13	18
Los demás aparatos para cambio de temperatura (unidades)	652	4.782	3,1	1.954	1.162	2,3	1.059	1.706	1,8	1.222	2.020	2,5	15	18	37
Instalaciones frigoríficas, unidades de refrigeración y similares (tn)	-	-	1,5	127	6.329	0,8	113	5.610	0,6	151	5.245	0,8	33	-7	25
Las demás máquinas y aparatos autopropulsados (unidades)	21	125.887	2,6	16	178.452	2,9	13	208.707	2,7	12	63.859	0,8	-8	-69	-72
Las demás partes para motor a combustión (tn)	-	-	4,9	164	24.591	4,0	129	25.074	3,2	160	21.538	3,4	24	-14	6
Máquinas automáticas para procesamiento de datos (unidades)	45.906	298	13,7	50.412	240	12,1	39.813	241	9,6	63.115	149	9,4	59	-38	-2
Partes para máquinas automáticas para tratamiento o procesamiento de datos (kgn)	-	-	2,6	36.406	73	2,6	21.070	97	2,1	59.799	40	2,4	184	-59	16
Partes de bombas para líquidos (tn)	-	-	4,9	530	8.044	4,3	375	7.733	2,9	313	8.776	2,7	-17	13	-5
Partes de máquinas de sondeo o perforación (tn)	-	-	20,7	269	14.507	3,9	158	15.177	2,4	276	11.942	3,3	75	-21	37
Partes para máquinas de la partida 84.74 (tn)	-	-	8,6	3.831	2.159	8,3	2.714	2.199	6,0	2.734	1.543	4,2	1	-30	-29
Topadoras frontales y angulares (unidades)	15	128.154	1,9	21	58.104	1,2	6	113.699	0,7	21	97.949	2,1	250	-14	202
Las demás palas mecánicas, excavadoras (unidades)	5	636.003	3,2	3	18.437	0,1	2	25.756	0,1	14	22.165	0,3	600	-14	502



EXPORTACIONES DE LOS PRINCIPALES PRODUCTOS CLASIFICADOS DE ACUERDO CON LA CIU  
Enero - Septiembre 2003

PRODUCTOS MÉTALICOS, MAQUINARIA, EQUIPOS, MATERIAL ELÉCTRICO, INSTRUMENTOS DE MEDIDA Valor en millones de US\$ fob											CLAVES 381-382-383				
Principales productos	2001			2002			ENERO - SEPTIEMBRE								
	Cantidad	Precio (US\$)	Valor	Cantidad	Precio (US\$)	Valor	2002			2003			% Var. 2003/2002		
							Cantidad	Precio (US\$)	Valor	Cantidad	Precio (US\$)	Valor	Cantidad	Precio	Valor
Útiles intercambiables para herramientas (tn)	-	-	3,7	186	18.063	3,4	127	18.881	2,4	139	17.314	2,4	10	-8	1
<b>Material eléctrico</b>															
Aparatos emisores de radiotelefonía, radiotelegrafía, radiodifusión o televisión incluso con aparato receptor (unidades)	19.654	234	4,6	26.712	177	4,7	19.122	170	3,3	182.034	22	3,9	852	-87	21
Cable de cobre revestido (tn)	4.422	2.741	12,1	2.820	2.642	7,5	2.280	2.620	6,0	1.513	2.600	3,9	-34	-1	-34
Calentadores de agua a gas (unidades)	57.498	86	5,0	63.620	81	5,1	40.901	79	3,2	35.293	78	2,8	-14	-1	-14
Cintas magnéticas grabadas (unidades)	35.419	312	11,1	80.178	104	8,3	42.848	146	6,3	73.736	51	3,7	72	-65	-40
Cintas para computadores, soportes magnéticos grabados de uso computacional y similares (unidades)	737.160	22	16,3	429.768	37	15,8	387.342	18	7,1	357.967	10	3,6	-8	-46	-50
Circuitos integrados y microestructuras electrónicas (unidades)	43.827	57	2,5	34.347	70	2,4	28.629	68	1,9	12.710	100	1,3	-56	47	-35
Cocinas y demás aparatos de uso doméstico (unidades)	102.510	89	9,1	25.029	85	2,1	17.050	82	1,4	21.968	79	1,7	29	-4	23
Cuadros, paneles y demás soportes para las partidas 85.35 y 85.36 (kgn)	-	-	3,8	61.933	17	1,1	37.349	23	0,9	101.341	12	1,2	171	-50	36
Lámparas y tubos eléctricos de incandescencia o descarga (miles de unidades)	18.752	210	3,9	10.307	199	2,0	5.605	215	1,2	17.068	171	2,9	204	-20	143
Lavadoras totalmente automáticas (unidades)	30.317	164	5,0	14.016	135	1,9	10.392	136	1,4	15.052	127	1,9	45	-7	35
Los demás conductores eléctricos aislados (tn)	1.456	3.147	4,6	56	5.378	0,3	40	5.549	0,2	75	3.138	0,2	87	-43	6
Lustradoras y aspiradoras de polvo (unidades)	93.966	47	4,4	65.593	46	3,0	51.556	46	2,4	33.590	42	1,4	-35	-8	-40
Partes destinadas a cuadros, paneles y demás reportes para la partida 85.35 a la 85.37 (tn)	-	-	4,5	1.461	2.071	3,0	1.344	1.648	2,2	354	6.362	2,3	-74	286	2
Refrigeradores domésticos de compresión (unidades)	14.778	133	2,0	13.870	119	1,7	8.584	120	1,0	18.213	111	2,0	112	-8	96
RESTANTES			87,6			97,2			67,9			87,0			
TOTAL AGREGACIÓN MAYOR			382,3			306,8			217,1			233,5			

EXPORTACIONES DE LOS PRINCIPALES PRODUCTOS CLASIFICADOS DE ACUERDO CON LA CIU  
Enero - Septiembre 2003

Principales productos	CLAVE 384			MATERIAL DE TRANSPORTE Valor en millones de US\$ fob											
	2001			2002			ENERO - SEPTIEMBRE						% Var. 2003/2002		
	Cantidad	Precio (US\$)	Valor	Cantidad	Precio (US\$)	Valor	2002			2003			Cantidad	Precio	Valor
							Cantidad	Precio (US\$)	Valor	Cantidad	Precio (US\$)	Valor			
Automóviles (unidad)	5.329	10.443	55,7	6.349	8.619	54,7	4.208	8.505	35,8	1.879	9.786	18,4	-55	15	-49
Carrocerías de vehículo (unidad)	-	-	8,1	111	16.573	1,8	89	18.421	1,6	71	9.263	0,7	-20	-50	-60
Chasis con cabina (unidad)	1.930	7.530	14,5	1.357	7.654	10,4	1.055	7.499	7,9	929	7.887	7,3	-12	5	-7
Las demás partes para vehículo motorizado (tn)	-	-	9,0	1.664	5.605	9,3	1.250	4.682	5,9	853	7.728	6,6	-32	65	13
Motores (unidad)	690	3.602	2,5	173	21.824	3,8	131	15.516	2,0	189	33.734	6,4	44	117	214
Órganos de transmisión para vehículo (tn)	-	-	30,9	2.394	9.235	22,1	1.902	9.301	17,7	3.584	8.397	30,1	88	-10	70
Buses (unidad)	18	32.363	0,6	14	53.708	0,8	12	62.159	0,7	63	14.098	0,9	425	-77	19
Camionetas (unidad)	4.577	10.150	46,5	6.673	9.615	64,2	5.596	9.462	53,0	3.985	10.787	43,0	-29	14	-19
Bicicletas y demás ciclos sin motor (unidad)	29.240	89	2,6	10.826	81	0,9	3.944	88	0,3	3.588	78	0,3	-9	-11	-19
Aviones (unidad)	26	122.747	3,2	12	281.841	3,4	6	323.010	1,9	9	100.556	0,9	50	-69	-53
Partes de aviones o helicópteros (tn)	-	-	29,9	48	453.729	21,6	37	440.779	16,3	27	511.477	13,8	-27	16	-16
Barcos para transporte de personas y mercancías (unidad)	3	970.511	2,9	2	1.385.617	2,8	2	1.385.617	2,8	3	1.192.383	3,6	50	-14	29
Barcos pesqueros (unidad)	3	7.843.779	23,5	4	7.384.815	29,5	3	4.615.349	13,8	-	-	-	-	-	-
RESTANTES			8,5			24,6			13,4			16,2			
TOTAL AGREGACIÓN MAYOR			238,3			249,9			173,2			148,1			

EXPORTACIONES DE LOS PRINCIPALES PRODUCTOS CLASIFICADOS DE ACUERDO CON LA CIU  
Enero - Septiembre 2003

INDUSTRIAS MANUFACTURERAS VARIAS Valor en millones de US\$ fob											CLAVE 390				
Principales productos	2001			2002			ENERO - SEPTIEMBRE								
	Cantidad	Precio (US\$)	Valor	Cantidad	Precio (US\$)	Valor	2002			2003			% Var. 2003/2002		
							Cantidad	Precio (US\$)	Valor	Cantidad	Precio (US\$)	Valor	Cantidad	Precio	Valor
Artículos de joyería y sus partes (kgn)	339	1.630	0,6	1.980	364	0,7	364	1.348	0,5	751	611	0,5	106	-55	-7
Monedas (tn)	1.688	4.521	7,6	2.150	3.744	8,0	1.817	3.748	6,8	17	37.127	0,6	-99	890	-91
Escobas, cepillos, brochas y artículos similares (miles de unidades)	7.278	342	2,5	5.155	391	2,0	3.966	370	1,5	2.328	677	1,6	-41	83	7
Juguetes de modelo reducido excepto de ruedas, muñecas o muñecos (miles de unidades)	22.889	112	2,6	16.587	71	1,2	12.463	56	0,7	10.782	55	0,6	-13	-1	-14
Lápices (tn)	-	-	7,0	1.027	8.183	8,4	818	8.052	6,6	627	8.718	5,5	-23	8	-17
RESTANTES			4,5			5,9			5,0			3,1			
TOTAL AGREGACIÓN MAYOR			24,7			26,3			21,0			11,9			

1580

# IMPORTACIONES





**RESUMEN DE LAS IMPORTACIONES DE CHILE**  
(Millones de US\$ cif)

Fecha	AGRICULTURA, FRUTICULTURA GANADERÍA, SILVICULTURA Y PESCA EXTRACTIVA	Parti- cipación (%)	MINERÍA	Parti- cipación (%)	INDUSTRIA	Parti- cipación (%)	OTROS	Parti- cipación (%)	ZONA FRANCA	Parti- cipación (%)	TOTAL	Acumulado
1997	389,2	1,9	1.430,1	6,9	16.277,6	78,4	808,1	3,9	1.857,9	8,9	20.762,9	-
1998	351,3	1,8	1.212,2	6,1	15.507,0	78,2	765,9	3,9	1.998,1	10,1	19.834,5	-
1999	397,7	2,5	1.525,2	9,7	12.047,4	76,2	558,4	3,5	1.276,5	8,1	15.805,2	-
2000	381,2	2,1	2.418,8	13,1	13.958,2	75,7	534,5	2,9	1.152,8	6,2	18.445,4	-
2001	332,1	1,9	2.209,0	12,4	13.530,8	76,1	606,4	3,4	1.105,2	6,2	17.783,5	-
2002	344,9	1,9	2.114,2	11,9	13.087,5	73,6	641,9	3,6	980,0	5,5	17.168,5	-
<b>2002</b>												
Enero	49,4	3,1	198,3	12,6	1.206,8	76,5	54,2	3,4	69,3	4,4	1.578,0	1.578,0
Febrero	14,3	1,3	82,6	7,6	866,3	79,7	66,2	6,1	56,9	5,2	1.086,3	2.664,2
Marzo	22,1	1,6	162,6	12,0	1.031,0	76,4	47,3	3,5	86,4	6,4	1.349,4	4.013,7
Abril	19,5	1,4	175,6	12,5	1.095,0	78,2	33,8	2,4	75,9	5,4	1.399,9	5.413,6
Mayo	28,8	1,9	215,6	14,3	1.139,4	75,7	38,2	2,5	83,2	5,5	1.505,3	6.918,8
Junio	32,6	2,2	206,1	13,7	1.110,1	73,9	76,9	5,1	76,6	5,1	1.502,3	8.421,2
Julio	23,2	1,8	107,5	8,3	1.004,6	77,9	56,4	4,4	97,4	7,6	1.289,0	9.710,2
Agosto	42,1	2,4	233,0	13,4	1.344,1	77,0	48,5	2,8	77,3	4,4	1.745,0	11.455,3
Septiembre	40,5	2,8	195,2	13,3	1.094,7	74,6	49,3	3,4	88,7	6,0	1.468,4	12.923,6
Octubre	32,0	2,4	126,5	9,3	1.069,0	78,9	37,2	2,7	90,2	6,7	1.354,9	14.278,6
Noviembre	15,7	1,1	217,7	14,7	1.089,0	73,5	71,0	4,8	89,2	6,0	1.482,6	15.761,2
Diciembre	24,6	1,8	193,5	13,7	1.037,5	73,7	62,8	4,5	88,8	6,3	1.407,3	17.168,5
<b>2003</b>												
Enero	46,0	2,6	301,5	17,2	1.280,6	72,9	54,9	3,1	74,8	4,3	1.757,8	1.757,8
Febrero	23,0	1,7	217,0	15,6	1.023,0	73,4	53,0	3,8	77,6	5,6	1.393,7	3.151,4
Marzo	21,2	1,5	184,4	13,0	1.077,1	75,7	64,3	4,5	76,2	5,4	1.423,2	4.574,6
Abril	21,7	1,3	300,9	17,7	1.247,3	73,5	50,2	3,0	77,1	4,5	1.697,2	6.271,8
Mayo	25,0	1,5	225,8	13,8	1.192,3	72,8	41,7	2,5	153,9	9,4	1.638,8	7.910,5
Junio	25,3	1,7	170,5	11,3	1.120,0	74,5	74,2	4,9	112,8	7,5	1.502,8	9.413,3
Julio	24,8	1,5	243,4	14,7	1.247,1	75,1	53,2	3,2	92,0	5,5	1.660,6	11.073,9
Agosto	52,9	3,2	209,6	12,8	1.207,5	73,6	51,0	3,1	120,0	7,3	1.641,0	12.714,8
Septiembre	42,3	2,7	202,8	12,9	1.162,1	73,7	54,6	3,5	115,2	7,3	1.577,0	14.291,8
Ene-Sep 2002	272,5	2,1	1.576,5	12,2	9.892,0	76,5	470,8	3,6	711,8	5,5	12.923,6	-
Ene-Sep 2003	282,1	2,0	2.056,0	14,4	10.556,9	73,9	497,2	3,5	899,6	6,3	14.291,8	-
% Variación												
Ene-Sep 03/02	3,5	-	30,4	-	6,7	-	5,6	-	26,4	-	10,6	-

Fuente: Declaraciones de ingreso.

**IMPORTACIONES DE CHILE CLASIFICADAS DE ACUERDO CON LA CIU**  
(Millones de US\$ cif)

Especificación	1997	1998	1999	2000	2001	2002	ENERO - SEPTIEMBRE		
							2002	2003	% Var. 03/02
<b>100 AGRICULTURA, FRUTICULTURA, GANADERIA, SILVICULTURA Y PESCA EXTRACTIVA</b>	<b>389,2</b>	<b>351,3</b>	<b>397,7</b>	<b>381,2</b>	<b>332,1</b>	<b>344,9</b>	<b>272,5</b>	<b>282,1</b>	<b>3,5</b>
<b>110 Agricultura, fruticultura, y ganadería</b>	<b>343,7</b>	<b>330,6</b>	<b>383,8</b>	<b>368,3</b>	<b>322,9</b>	<b>338,8</b>	<b>267,4</b>	<b>274,6</b>	<b>2,7</b>
Agricultura	293,9	279,9	333,3	315,9	276,5	295,8	235,1	246,0	4,6
Fruticultura	43,1	45,0	44,8	46,5	40,5	37,5	28,1	24,3	-13,3
Ganadería	6,7	5,7	5,7	5,9	5,9	5,5	4,2	4,3	2,3
<b>120 Silvicultura</b>	<b>2,1</b>	<b>3,2</b>	<b>2,7</b>	<b>2,7</b>	<b>2,8</b>	<b>2,9</b>	<b>2,3</b>	<b>2,3</b>	<b>0,8</b>
<b>130 Pesca extractiva</b>	<b>43,3</b>	<b>17,5</b>	<b>11,2</b>	<b>10,1</b>	<b>6,5</b>	<b>3,2</b>	<b>2,9</b>	<b>5,2</b>	<b>80,1</b>
<b>200 MINERÍA</b>	<b>1.430,1</b>	<b>1.212,2</b>	<b>1.525,2</b>	<b>2.418,8</b>	<b>2.209,0</b>	<b>2.114,2</b>	<b>1.576,5</b>	<b>2.056,0</b>	<b>30,4</b>
Carbón, petróleo y gas natural	1.331,3	1.126,4	1.475,5	2.365,8	2.152,2	2.040,3	1.522,7	1.963,2	28,9
Resto de minería metálica y minería no metálica	98,8	85,8	49,7	53,0	56,8	73,9	53,8	92,8	72,4
<b>300 INDUSTRIA</b>	<b>16.277,6</b>	<b>15.507,0</b>	<b>12.047,4</b>	<b>13.958,2</b>	<b>13.530,8</b>	<b>13.087,5</b>	<b>9.892,0</b>	<b>10.556,9</b>	<b>6,7</b>
<b>310 Industria alimentaria, bebidas, licores y tabaco</b>	<b>929,5</b>	<b>970,3</b>	<b>865,0</b>	<b>913,0</b>	<b>920,0</b>	<b>948,2</b>	<b>726,9</b>	<b>826,6</b>	<b>13,7</b>
Alimentos y alimentos forrajeros	871,3	902,0	806,0	852,9	862,4	893,5	685,9	786,5	14,7
Bebidas, líquidos, alcoholes y tabaco	58,2	68,3	59,0	60,1	57,6	54,6	41,0	40,1	-2,2
<b>320 Industria textil, prendas de vestir y cuero</b>	<b>1.142,9</b>	<b>1.112,9</b>	<b>932,8</b>	<b>1.095,8</b>	<b>1.043,7</b>	<b>995,5</b>	<b>780,0</b>	<b>776,6</b>	<b>-0,4</b>
Textiles y confecciones de prendas de vestir	960,7	938,4	804,5	943,9	897,6	849,1	665,2	664,5	-0,1
Curtiembre, talabartería, cuero y pieles, calzado	182,2	174,5	128,4	151,9	146,1	146,4	114,8	112,0	-2,4
<b>330 Forestales y muebles de madera</b>	<b>156,2</b>	<b>172,7</b>	<b>131,0</b>	<b>160,0</b>	<b>164,7</b>	<b>174,8</b>	<b>132,8</b>	<b>134,6</b>	<b>1,4</b>
Forestal	87,1	94,5	75,0	92,2	102,2	104,4	84,5	84,4	-0,1
Muebles	69,0	78,2	56,0	67,7	62,5	70,4	48,3	50,2	3,9
<b>340 Celulosa, papel, cartón, editoriales e imprenta</b>	<b>476,5</b>	<b>476,6</b>	<b>412,2</b>	<b>497,0</b>	<b>479,2</b>	<b>421,9</b>	<b>319,1</b>	<b>322,3</b>	<b>1,0</b>
Celulosa, papel y cartón	383,8	379,0	335,8	419,4	400,1	353,3	268,4	272,3	1,4
Editoriales e imprenta	92,7	97,6	76,3	77,6	79,1	68,6	50,7	50,0	-1,3
<b>350 Productos químicos básicos y preparados, petróleo y derivados, caucho y plástico</b>	<b>3.237,1</b>	<b>3.008,7</b>	<b>2.860,0</b>	<b>3.385,0</b>	<b>3.387,9</b>	<b>3.204,2</b>	<b>2.485,2</b>	<b>2.753,8</b>	<b>10,8</b>
Productos químicos básicos	1.383,0	1.276,5	1.173,9	1.335,3	1.351,4	1.209,8	957,1	1.047,9	9,5
Productos químicos preparados	717,2	723,6	756,8	790,5	851,8	807,8	620,1	649,8	4,8
Petróleo y derivados, caucho y plástico	1.136,9	1.008,6	929,2	1.259,3	1.184,7	1.186,6	908,1	1.056,1	16,3
<b>360 Productos de barro, loza y porcelana, vidrio y productos minerales no metálicos</b>	<b>301,0</b>	<b>285,2</b>	<b>207,3</b>	<b>270,7</b>	<b>244,1</b>	<b>228,4</b>	<b>167,8</b>	<b>187,0</b>	<b>11,5</b>
<b>370 Industria básica del hierro y del acero, industria básica de metales no ferrosos</b>	<b>697,5</b>	<b>710,8</b>	<b>375,9</b>	<b>497,5</b>	<b>521,9</b>	<b>490,1</b>	<b>374,4</b>	<b>415,6</b>	<b>11,0</b>
<b>380 Productos metálicos, maquinaria, equipos, material eléctrico, instrumentos de medida y material de transporte</b>	<b>9.073,8</b>	<b>8.523,9</b>	<b>6.073,4</b>	<b>6.913,1</b>	<b>6.571,6</b>	<b>6.435,5</b>	<b>4.783,6</b>	<b>5.019,0</b>	<b>4,9</b>
Productos metálicos, maquinaria, equipos, material eléctrico e instrumentos de medida	6.556,9	6.410,2	4.877,0	5.135,3	5.059,9	4.757,0	3.540,4	3.749,0	5,9
Material de transporte	2.516,9	2.113,6	1.196,4	1.777,7	1.511,8	1.678,5	1.243,2	1.270,0	2,2
<b>390 Industria manufacturera no expresada</b>	<b>263,1</b>	<b>246,0</b>	<b>189,9</b>	<b>226,2</b>	<b>197,7</b>	<b>188,9</b>	<b>122,2</b>	<b>121,4</b>	<b>-0,6</b>
<b>900 OTROS</b>	<b>808,1</b>	<b>765,9</b>	<b>558,4</b>	<b>534,5</b>	<b>606,4</b>	<b>641,9</b>	<b>470,8</b>	<b>497,2</b>	<b>5,6</b>
Zona Franca	1.857,9	1.998,1	1.276,5	1.152,8	1.105,2	979,9	711,8	899,6	26,4
<b>TOTAL</b>	<b>20.762,9</b>	<b>19.834,5</b>	<b>15.805,2</b>	<b>18.445,4</b>	<b>17.783,5</b>	<b>17.168,5</b>	<b>12.923,6</b>	<b>14.291,8</b>	<b>10,6</b>

Fuente: Declaraciones de ingreso.

## IMPORTACIONES DE CHILE CLASIFICADAS POR PAÍS DE ORIGEN

(Millones de US\$ cif)

País	1999	2000	2001	2002	ENERO - SEPTIEMBRE		
					2002	2003	% Var. 03/02
<b>AMÉRICA</b>	<b>7.945,7</b>	<b>9.870,9</b>	<b>9.365,8</b>	<b>8.951,8</b>	<b>6.704,3</b>	<b>7.515,3</b>	<b>12,1</b>
<b>AMÉRICA LATINA</b>	<b>4.511,8</b>	<b>5.971,8</b>	<b>6.067,0</b>	<b>6.056,2</b>	<b>4.499,7</b>	<b>5.306,5</b>	<b>17,9</b>
Asociación Latinoamericana de Integración, Aladi	4.469,7	5.942,7	6.049,9	6.037,2	4.484,5	5.285,8	17,9
Mercado Común del Sur, Mercosur	3.093,9	4.337,0	4.708,2	4.824,8	3.586,9	4.302,5	19,9
Argentina	2.023,8	2.876,9	3.063,8	3.064,1	2.302,4	2.802,7	21,7
Brasil	967,2	1.334,5	1.498,3	1.617,8	1.178,9	1.416,9	20,2
Paraguay	51,5	66,8	90,3	78,7	62,3	23,7	-61,9
Uruguay	51,3	58,9	55,8	64,2	43,4	59,2	36,4
Bolívia	22,4	30,2	25,0	22,6	16,8	30,9	84,1
Colombia	166,1	206,2	189,2	206,9	161,2	154,3	-4,2
Cuba	0,7	0,7	0,8	1,1	0,8	0,7	-10,2
Ecuador	228,3	254,5	123,4	92,5	72,9	56,1	-23,0
México	579,3	615,8	532,7	475,2	346,0	339,4	-1,9
Perú	169,2	265,9	285,6	255,9	182,5	307,9	68,7
Venezuela	209,8	232,3	185,0	158,2	117,4	93,9	-20,0
Costa Rica	13,2	4,0	2,9	4,1	2,7	7,0	162,7
El Salvador	3,7	2,0	2,6	0,4	0,4	0,5	29,1
Guatemala	16,3	13,2	4,4	9,5	8,5	8,9	4,5
Panamá	7,2	6,3	4,9	3,5	2,4	2,8	13,7
Resto de América Latina	1,6	3,5	2,2	1,5	1,1	1,5	34,7
<b>AMÉRICA DEL NORTE</b>	<b>3.414,1</b>	<b>3.843,6</b>	<b>3.298,4</b>	<b>2.881,2</b>	<b>2.191,2</b>	<b>2.178,0</b>	<b>-0,6</b>
Canadá	411,0	511,6	427,0	321,2	240,6	242,3	0,7
Estados Unidos	3.003,1	3.332,1	2.871,4	2.560,0	1.950,5	1.935,6	-0,8
<b>RESTO DE AMÉRICA</b>	<b>19,8</b>	<b>55,5</b>	<b>0,4</b>	<b>14,3</b>	<b>13,5</b>	<b>30,8</b>	<b>128,1</b>
<b>EUROPA</b>	<b>3.138,5</b>	<b>3.174,7</b>	<b>3.363,8</b>	<b>3.307,6</b>	<b>2.548,4</b>	<b>2.690,0</b>	<b>5,6</b>
Unión Europea, UE	2.837,1	2.858,2	3.058,1	3.003,7	2.310,1	2.464,8	6,7
Alemania	619,2	605,6	689,4	723,4	578,7	534,4	-7,6
Austria	35,3	48,2	40,5	38,9	28,6	38,9	36,1
Bélgica	97,3	97,8	110,2	126,3	107,4	79,0	-26,4
Dinamarca	49,9	73,9	65,9	66,7	51,4	62,6	21,7
España	410,0	427,7	465,9	417,2	325,5	329,1	1,1
Finlandia	71,1	88,2	84,3	106,8	71,1	221,7	211,8
Francia	412,1	443,1	574,9	623,0	459,8	459,0	-0,2
Grecia	1,6	2,9	5,1	10,4	9,6	2,0	-79,4
Irlanda	41,4	42,2	43,1	39,1	29,9	33,2	11,0
Italia	514,0	420,4	435,8	354,6	278,8	296,4	6,3
Luxemburgo	1,8	2,5	6,6	13,1	12,0	9,5	-20,8
Países Bajos	82,3	93,4	106,0	100,3	73,3	80,1	9,3
Portugal	48,9	50,6	53,6	46,4	38,0	42,7	12,1
Reino Unido	181,6	177,5	194,7	185,3	129,5	134,9	4,1
Suecia	270,6	284,2	182,0	152,2	116,4	141,3	21,4
Noruega	16,3	25,2	51,1	24,3	16,2	22,2	36,4
Rusia	34,9	71,9	33,1	36,3	26,1	18,0	-30,9
Suiza	154,0	124,1	109,5	99,2	73,4	81,4	10,8
Ucrania	10,4	24,0	24,3	49,1	46,7	25,6	-45,6
Resto de Europa	85,8	71,3	87,7	94,9	75,9	78,3	3,1
<b>ASIA</b>	<b>2.387,8</b>	<b>2.947,3</b>	<b>2.891,7</b>	<b>2.814,3</b>	<b>2.125,3</b>	<b>2.311,4</b>	<b>8,8</b>
China (*)	709,7	999,1	1.052,7	1.171,6	866,3	979,3	13,0
Corea del Norte	0,6	0,5	28,8	11,8	11,5	2,2	-80,9
Corea del Sur	405,3	537,2	539,5	438,4	346,1	379,6	9,7
Filipinas	28,8	31,3	24,4	8,3	6,5	7,6	17,5
India	55,1	70,1	75,2	82,0	61,7	48,9	-20,7
Indonesia	94,6	80,8	86,3	86,0	72,4	62,3	-13,9
Israel	58,5	57,1	59,1	44,2	24,3	35,2	45,2
Japón	633,6	706,1	552,2	542,6	420,3	457,0	8,7
Malasia	81,3	70,6	103,9	71,3	39,5	60,7	53,6
Pakistán	33,7	41,8	36,8	36,7	28,6	26,8	-6,2
Singapur	27,6	19,2	25,0	23,6	17,2	14,4	-16,1
Sri Lanka	14,5	14,9	14,6	12,1	10,3	8,0	-22,3
Tailandia	50,6	84,7	91,8	94,0	73,6	71,7	-2,6
Taiwán	165,5	190,7	173,7	169,3	127,6	144,4	13,1
Resto de Asia	28,5	43,3	27,7	22,4	19,2	13,2	-31,3
<b>ÁFRICA</b>	<b>285,7</b>	<b>513,8</b>	<b>234,7</b>	<b>252,0</b>	<b>192,3</b>	<b>225,6</b>	<b>17,3</b>
Argelia	1,8	19,1	14,4	0,0	0,0	0,2	-
Congo	20,8	24,4	22,3	4,9	4,9	0,0	-100,0
Guinea Ecuatorial	35,1	0,0	5,7	0,0	0,0	0,0	-
Nigeria	131,4	313,0	122,6	187,8	142,0	96,9	-31,8
Sudáfrica	46,5	52,5	66,1	53,4	40,1	36,9	-8,1
Resto de África	50,0	104,9	3,6	5,9	5,3	91,6	+
<b>OCEANÍA</b>	<b>122,9</b>	<b>150,1</b>	<b>114,1</b>	<b>115,5</b>	<b>93,6</b>	<b>78,2</b>	<b>-16,4</b>
Australia	95,3	108,6	86,1	97,5	79,7	64,7	-18,8
Nueva Zelanda	27,5	41,3	27,9	17,9	13,9	13,5	-3,0
Resto de Oceanía	0,0	0,2	0,0	0,1	0,0	0,1	106,0
<b>OTROS NO ASIGNADOS A ZONAS ECONÓMICAS</b>	<b>648,2</b>	<b>635,8</b>	<b>708,1</b>	<b>747,5</b>	<b>547,9</b>	<b>571,5</b>	<b>4,3</b>
<b>Subtotal</b>	<b>14.528,7</b>	<b>17.292,7</b>	<b>16.678,2</b>	<b>16.188,5</b>	<b>12.211,8</b>	<b>13.392,2</b>	<b>9,7</b>
Zona Franca	1.276,5	1.152,8	1.105,2	979,9	711,8	899,6	26,4
<b>TOTAL</b>	<b>15.805,2</b>	<b>18.445,4</b>	<b>17.783,5</b>	<b>17.168,5</b>	<b>12.923,6</b>	<b>14.291,8</b>	<b>10,6</b>

(+) Variación igual o superior a 1.000%.  
 (\*) Incluye Hong Kong.  
 Fuente: Declaraciones de ingreso.



**PRINCIPALES PAÍSES DE ORIGEN DE LAS IMPORTACIONES DE CHILE (1)**  
(Millones de US\$ cif)

País	1997	1998	1999	2000	2001	2002	ENERO - SEPTIEMBRE			
							2002	2003	% Participación en 2003	% Var. 03/02
Argentina	1.837,2	1.900,5	2.023,8	2.876,9	3.063,8	3.064,1	2.302,4	2.802,7	19,6	21,7
Estados Unidos	4.332,1	4.025,6	3.003,1	3.332,1	2.871,4	2.560,0	1.950,5	1.935,6	13,5	-0,8
Brasil	1.242,8	1.092,2	967,2	1.334,5	1.498,3	1.617,8	1.178,9	1.416,9	9,9	20,2
China (2)	721,2	760,2	709,7	999,1	1.052,7	1.171,6	866,3	979,3	6,9	13,0
Alemania	843,6	810,9	619,2	605,6	689,4	723,4	578,7	534,4	3,7	-7,6
Francia	502,0	679,6	412,1	443,1	574,9	623,0	459,8	459,0	3,2	-0,2
Japón	1.053,8	993,6	633,6	706,1	552,2	542,6	420,3	457,0	3,2	8,7
México	1.076,2	849,9	579,3	615,8	532,7	475,2	346,0	339,4	2,4	-1,9
Corea del Sur	588,7	545,2	405,3	537,2	539,5	438,4	346,1	379,6	2,7	9,7
España	620,9	655,9	410,0	427,7	465,9	417,2	325,5	329,1	2,3	1,1
Italia	699,7	680,1	514,0	420,4	435,8	354,6	278,8	296,4	2,1	6,3
Canadá	432,5	494,5	411,0	511,6	427,0	321,2	240,6	242,3	1,7	0,7
Perú	118,5	121,4	169,2	265,9	285,6	255,9	182,5	307,9	2,2	68,7
Colombia	201,2	176,0	166,1	206,2	189,2	206,9	161,2	154,3	1,1	-4,2
Nigeria	140,7	128,3	131,4	313,0	122,6	187,8	142,0	96,9	0,7	-31,8
Reino Unido	320,1	256,2	181,6	177,5	194,7	185,3	129,5	134,9	0,9	4,1
Taiwán	225,0	200,4	165,5	190,7	173,7	169,3	127,6	144,4	1,0	13,1
Venezuela	273,4	236,1	209,8	232,3	185,0	158,2	117,4	93,9	0,7	-20,0
Suecia	352,0	246,6	270,6	284,2	182,0	152,2	116,4	141,3	1,0	21,4
Bélgica	132,3	110,6	97,3	97,8	110,2	126,3	107,4	79,0	0,6	-26,4
Finlandia	140,4	97,7	71,1	88,2	84,3	106,8	71,1	221,7	1,6	211,8
Países Bajos	108,5	109,0	82,3	93,4	106,0	100,3	73,3	80,1	0,6	9,3
Suiza	114,2	116,5	154,0	124,1	109,5	99,2	73,4	81,4	0,6	10,8
Australia	138,9	155,9	95,3	108,6	86,1	97,5	79,7	64,7	0,5	-18,8
Tailandia	44,7	48,5	50,6	84,7	91,8	94,0	73,6	71,7	0,5	-2,6
Ecuador	258,6	149,6	228,3	254,5	123,4	92,5	72,9	56,1	0,4	-23,0
Indonesia	109,0	113,2	94,6	80,8	86,3	86,0	72,4	62,3	0,4	-13,9
India	66,1	66,8	55,1	70,1	75,2	82,0	61,7	48,9	0,3	-20,7
Paraguay	55,0	62,4	51,5	66,8	90,3	78,7	62,3	23,7	0,2	-61,9
Malasia	95,7	91,7	81,3	70,6	103,9	71,3	39,5	60,7	0,4	53,6
Dinamarca	79,6	65,7	49,9	73,9	65,9	66,7	51,4	62,6	0,4	21,7
Uruguay	58,1	75,0	51,3	58,9	55,8	64,2	43,4	59,2	0,4	36,4
Sudáfrica	87,2	68,0	46,5	52,5	66,1	53,4	40,1	36,9	0,3	-8,1
Ucrania	19,1	37,7	10,4	24,0	24,3	49,1	46,7	25,4	0,2	-45,6
Portugal	45,3	45,8	48,9	50,6	53,6	46,4	38,0	42,7	0,3	12,1
Israel	57,3	59,8	58,5	57,1	59,1	44,2	24,3	35,2	0,2	45,2
Irlanda	46,1	45,6	41,4	42,2	43,1	39,1	29,9	33,2	0,2	11,0
Austria	54,4	34,2	35,3	48,2	40,5	38,9	28,6	38,9	0,3	36,1
Pakistán	37,2	48,0	33,7	41,8	36,8	36,7	28,6	26,8	0,2	-6,2
Rusia	13,7	16,0	34,9	71,9	33,1	36,3	26,1	18,0	0,1	-30,9
Noruega	49,3	29,9	16,3	25,2	51,1	24,3	16,2	22,2	0,2	36,4
Singapur	48,3	50,3	27,6	19,2	25,0	23,6	17,2	14,4	0,1	-16,1
Bolivia	62,5	37,6	22,4	30,2	25,0	22,6	16,8	30,9	0,2	84,1
Turquía	10,2	23,6	14,4	19,7	20,5	22,4	18,3	15,8	0,1	-13,6
<b>Subtotal</b>	<b>17.513,6</b>	<b>16.612,7</b>	<b>13.535,5</b>	<b>16.234,8</b>	<b>15.703,6</b>	<b>15.227,3</b>	<b>11.483,6</b>	<b>12.558,0</b>	<b>87,9</b>	<b>9,4</b>
Otros	1.391,4	1.223,7	993,2	1.057,9	974,7	961,2	728,2	834,2	5,8	14,5
Subtotal general	18.905,0	17.836,4	14.528,7	17.292,7	16.678,2	16.188,5	12.211,8	13.392,2	93,7	9,7
Zona Franca	1.857,9	1.998,1	1.276,5	1.152,8	1.105,2	979,9	711,8	899,6	6,3	26,4
<b>TOTAL</b>	<b>20.762,9</b>	<b>19.834,5</b>	<b>15.805,2</b>	<b>18.445,4</b>	<b>17.783,5</b>	<b>17.168,5</b>	<b>12.923,6</b>	<b>14.291,8</b>	<b>100,0</b>	<b>10,6</b>

(1) Ordenados por monto importado en el año 2002.

(2) Incluye Hong Kong.

Fuente: Declaraciones de ingreso.

IMPORTACIONES DE LOS PRINCIPALES PRODUCTOS ORDENADAS SEGÚN CLASIFICACIÓN CIU  
Enero - Septiembre 2003

Principales productos	CLAVES 110-120-130			AGRICULTURA, GANADERÍA, SILVICULTURA Y PESCA Valor en millones de US\$ cif											
	2001			2002			ENERO - SEPTIEMBRE								
	Cantidad	Precio (US\$)	Valor	Cantidad	Precio (US\$)	Valor	2002			2003			% Var. 2003/2002		
							Cantidad	Precio (US\$)	Valor	Cantidad	Precio (US\$)	Valor	Cantidad	Precio	Valor
<b>Animales vivos</b>															
Caballos (unidades)	181	5.105	0,9	228	3.707	0,8	132	5.258	0,7	133	5.634	0,7	1	7	8
Porcinos reproductores de raza fina (unidades)	401	2.390	1,0	340	1.905	0,6	132	1.942	0,3	71	2.116	0,2	-46	9	-41
Pollitos de un día (miles de unidades)	259	7.673	2,0	243	8.178	2,0	186	8.811	1,6	202	7.774	1,6	9	-12	-4
<b>Plantas herbáceas y semillas</b>															
Flores y capullos frescos (tn)	487	3.557	1,7	376	3.080	1,2	316	3.039	1,0	321	2.486	0,8	2	-18	-17
Bulbos y tubérculos (miles de unidades)	-	-	2,3	68.590	31	2,2	29.614	66	2,0	20.568	72	1,5	-31	10	-24
Arvejas, chicharos y garbanzos (tn)	7.512	350	2,6	8.087	372	3,0	6.217	369	2,3	5.817	438	2,5	-6	19	11
Lentejas (tn)	14.005	350	4,9	15.781	368	5,8	12.114	356	4,3	10.719	526	5,6	-12	48	31
Café, sin tostar ni descafeinar (tn)	13.575	1.046	14,2	12.444	842	10,5	11.342	835	9,5	11.729	854	10,0	3	2	6
Yerba mate (tn)	5.738	1.013	5,8	6.247	894	5,6	4.725	924	4,4	4.526	764	3,5	-4	-17	-21
Trigo duro (tn)	105.309	201	21,2	94.960	205	19,5	52.374	200	10,4	51.814	210	10,9	-1	5	4
Los demás trigos (tn)	140.279	142	19,9	216.074	140	30,1	213.159	139	29,6	352.227	157	55,4	65	13	87
Cebada (tn)	33.244	163	5,4	46.416	157	7,3	43.416	157	6,8	56.419	187	10,6	30	20	55
Maíz para siembra (tn)	1.256	5.370	6,7	1.654	4.158	6,9	1.134	3.083	3,5	1.315	3.547	4,7	16	15	33
Los demás maíces (tn)	1.270.096	105	133,0	1.168.689	111	129,8	950.306	109	103,4	640.909	117	74,8	-33	7	-28
Sorgo de grano (tn)	63.013	89	5,6	61.641	91	5,6	50.248	88	4,4	42.548	105	4,4	-15	19	0
Alpiste (tn)	4.707	328	1,5	6.065	364	2,2	5.366	332	1,8	3.111	513	1,6	-42	55	-10
Poroto soya (tn)	106.922	193	20,7	155.845	196	30,6	133.054	191	25,4	104.116	233	24,3	-22	22	-4
Maní sin cáscara (tn)	4.392	756	3,3	5.315	681	3,6	3.753	692	2,6	4.080	763	3,1	9	10	20
Orégano (tn)	1.281	770	1,0	1.695	617	1,0	1.436	594	0,9	1.016	673	0,7	-29	13	-20
<b>Otras semillas</b>															
Semilla de algodón (tn)	7.346	134	1,0	2.655	129	0,3	2.575	129	0,3	2.846	132	0,4	11	2	13
Semilla de remolacha azucarera (kgn)	130.059	27	3,5	72.785	27	2,0	72.543	27	2,0	141.100	20	2,8	95	-29	39
Semilla de forrajeras (tn)	1.327	1.770	2,3	1.471	1.585	2,3	1.378	1.569	2,2	1.029	2.130	2,2	-25	36	1

Nota : La definición de las claves económicas se puede consultar en el *Indicadores de Comercio Exterior* de enero de 2002.

AGRICULTURA, GANADERÍA, SILVICULTURA Y PESCA											CLAVES 110-120-130				
Valor en millones de US\$ cif															
Principales productos	2001			2002			ENERO - SEPTIEMBRE								
	Cantidad	Precio (US\$)	Valor	Cantidad	Precio (US\$)	Valor	2002			2003			% Var. 2003/2002		
							Cantidad	Precio (US\$)	Valor	Cantidad	Precio (US\$)	Valor	Cantidad	Precio	Valor
Semilla de tomate (kgn)	4.712	590	2,8	2.995	1.053	3,2	2.811	860	2,4	2.954	859	2,5	5	0	5
Las demás semillas de hortalizas (tn)	386	6.001	2,3	210	9.448	2,0	201	7.377	1,5	64	26.405	1,7	-68	258	14
Las demás semillas (kgn)	97.198	17	1,7	149.762	12	1,8	110.568	14	1,5	140.737	9	1,2	27	-37	-20
<b>Frutas</b>															
Cocos secos (tn)	939	813	0,8	905	1.045	0,9	682	1.018	0,7	643	1.026	0,7	-6	1	-5
Almendras sin cáscara (tn)	369	2.784	1,0	644	2.654	1,7	481	2.573	1,2	615	3.543	2,2	28	38	76
Plátanos (tn)	147.492	234	34,5	149.139	211	31,5	105.604	223	23,5	112.275	171	19,2	6	-23	-18
Piñas (tn)	3.444	323	1,1	3.208	348	1,1	2.176	354	0,8	2.854	352	1,0	31	-1	30
<b>Otros productos naturales</b>															
Huevos de ave (kgn)	45.344	35	1,6	50.815	29	1,5	44.475	28	1,3	53.479	24	1,3	20	-14	3
Huevas y lechas de pescado (kgn)	7.347	306	2,2	6.183	222	1,4	5.969	219	1,3	11.038	271	3,0	85	24	129
Algas (tn)	3.356	1.216	4,1	1.783	913	1,6	1.553	934	1,5	1.750	1.118	2,0	13	20	35
Gomas, gomorresinas y resinas (tn)	344	4.264	1,5	365	4.048	1,5	307	3.956	1,2	256	3.354	0,9	-16	-15	-29
Caucho y látex natural (tn)	12.662	720	9,1	13.146	773	10,2	10.330	727	7,5	11.334	1.003	11,4	10	38	51
RESTANTES			8,7			13,5			8,9			13,0			
TOTAL AGREGACIÓN MAYOR			332,1			344,9			272,5			282,1			

IMPORTACIONES DE LOS PRINCIPALES PRODUCTOS ORDENADAS SEGÚN CLASIFICACIÓN CIU  
Enero - Septiembre 2003

Principales productos	CLAVE 210			INDUSTRIAS DEL CARBÓN, PETRÓLEO Y GAS NATURAL Valor en millones de US\$ cif											
	2001			2002			ENERO - SEPTIEMBRE								
	Cantidad	Precio (US\$)	Valor	Cantidad	Precio (US\$)	Valor	2002			2003			% Var. 2003/2002		
							Cantidad	Precio (US\$)	Valor	Cantidad	Precio (US\$)	Valor	Cantidad	Precio	Valor
Petróleo crudo (miles de barriles)	71.323	24.211	1.726,8	64.798	24.924	1.615,1	47.262	24.909	1.177,2	50.904	31.373	1.597,0	8	26	36
Gas natural en estado gaseoso (tn)	2.879.192	111	320,2	3.130.832	99	311,4	2.522.975	99	249,0	2.727.536	104	284,3	8	6	14
Hulla bituminosa (tn)	2.446.095	41	99,9	2.437.731	41	100,9	2.086.913	41	85,7	2.070.118	39	81,6	-1	-4	-5
Las demás hullas, incluso pulverizadas, pero sin aglomerar (tn)	182.976	27	5,0	447.573	28	12,5	377.373	28	10,4	-	-	-	-100	-	-100
RESTANTES			0,3			0,4			0,4			0,3			
TOTAL AGREGACIÓN MAYOR			2.152,2			2.040,3			1.522,7			1.963,2			

INDUSTRIAS DE LA MINERÍA METÁLICA Y NO METÁLICA Valor en millones de US\$ cif												CLAVES 220-230-240			
Principales productos	2001			2002			ENERO - SEPTIEMBRE								
	Cantidad	Precio (US\$)	Valor	Cantidad	Precio (US\$)	Valor	2002			2003			% Var. 2003/2002		
							Cantidad	Precio (US\$)	Valor	Cantidad	Precio (US\$)	Valor	Cantidad	Precio	Valor
<b>Minería metálica</b>															
Mineral de cobre (tn)	-	-	3,4	20.972	322	6,8	20.972	322	6,7	15.097	584	8,8	-28	81	31
Mineral de aluminio y sus concentrados (tn)	48.065	39	1,9	44.742	39	1,7	41.501	27	1,1	45.483	29	1,3	10	7	18
Mineral de cromo (tn)	12.385	175	2,2	7.613	180	1,4	5.267	180	1,0	9.221	204	1,9	75	13	98
Concentrado sin tostar de molibdeno (tn)	8.403	2.332	19,6	8.304	3.592	29,8	6.018	3.509	21,1	11.096	4.923	54,6	84	40	159
<b>Minería no metálica</b>															
Azufre (tn)	14.644	60	0,9	14.468	60	0,9	26.157	31	0,8	7.304	79	0,6	-72	153	-29
Caolín (tn)	19.808	203	4,0	24.285	209	5,1	20.662	192	4,0	24.127	183	4,4	17	-5	11
Bentonita (tn)	5.923	251	1,5	5.086	226	1,1	3.967	241	1,0	5.156	153	0,8	30	-37	-18
Creta (tn)	11.745	89	1,1	10.426	90	0,9	7.500	90	0,7	20.761	61	1,3	177	-32	88
Harina silicea fósil (tn)	11.040	73	0,8	14.849	70	1,0	8.308	80	0,7	6.678	82	0,5	-20	3	-17
Ecaussines y demás piedras calizas (tn)	55.428	30	1,7	17.085	27	0,5	700	25	0,0	1.000	21	0,0	43	-16	20
Dolomita sin calcinar (tn)	25.411	107	2,7	58.092	49	2,8	53.128	37	2,0	56.843	38	2,2	7	3	10
Magnesita calcinada a muerte (tn)	13.082	266	3,5	26.521	252	6,7	16.588	249	4,1	12.871	270	3,5	-22	8	-16
Estevalita talco triturado (tn)	9.430	260	2,4	8.148	298	2,4	6.122	305	1,9	5.997	292	1,8	-2	-4	-6
Borato natural (tn)	10.068	93	0,9	21.295	94	2,0	10.353	97	1,0	9.877	112	1,1	-5	15	10
Abono de origen animal o vegetal (tn)	649	2.038	1,3	402	2.757	1,1	295	2.120	0,6	557	1.958	1,1	89	-8	74
Arena natural (tn)	8.818	145	1,3	8.007	134	1,1	5.834	127	0,7	7.166	142	1,0	23	12	38
RESTANTES			7,7			8,6			6,5			7,9			
TOTAL AGREGACIÓN MAYOR			56,8			73,9			53,8			92,8			

Principales productos	CLAVE 310			INDUSTRIAS DE PRODUCTOS ALIMENTICIOS, BEBIDAS Y TABACO Valor en millones de US\$ cif											
	2001			2002			ENERO - SEPTIEMBRE						% Var. 2003/2002		
	Cantidad	Precio (US\$)	Valor	Cantidad	Precio (US\$)	Valor	Cantidad	Precio (US\$)	Valor	Cantidad	Precio (US\$)	Valor	Cantidad	Precio	Valor
<b>Carne</b>															
Carne de bovino deshuesada, fresca o refrigerada (tn)	66.600	2.078	138,4	84.410	1.793	151,3	56.323	1.795	101,1	75.384	1.716	129,4	34	-4	28
Carne de bovino deshuesada, congelada (tn)	18.382	1.469	27,0	17.794	1.286	22,9	13.371	1.311	17,5	12.559	1.188	14,9	-6	-9	-15
Carne de porcino (tn)	341	1.229	0,4	608	1.432	0,9	584	1.403	0,8	168	1.508	0,3	-71	8	-69
Preparaciones y conservas de carne bovina (tn)	499	2.119	1,1	109	1.150	0,1	78	1.169	0,1	292	1.689	0,5	273	45	439
<b>Otros productos pecuarios</b>															
Tripas, vejigas y estómagos de animal (tn)	975	1.256	1,2	749	1.288	1,0	622	1.392	0,9	761	958	0,7	22	-31	-16
Pielés y otras partes de ave (tn)	14.607	313	4,6	26.635	293	7,8	20.040	294	5,9	22.733	287	6,5	13	-2	11
Semen de bovino (kgn)	3.132	537	1,7	4.474	356	1,6	3.497	357	1,2	3.112	418	1,3	-11	17	4
<b>Productos del mar</b>															
Conservas de atún (tn)	7.562	2.132	16,1	7.769	2.149	16,7	6.316	2.098	13,2	6.039	2.072	12,5	-4	-1	-6
Camarones congelados (tn)	286	9.718	2,8	281	8.055	2,3	168	8.831	1,5	183	7.681	1,4	9	-13	-5
Caracoles congelados (tn)	315	4.389	1,4	289	5.309	1,5	188	5.147	1,0	221	4.936	1,1	18	-4	13
<b>Lácteos</b>															
Leche en polvo descremada (contenido de grasa inferior o igual a 1,5% en peso) (tn)	5.851	2.124	12,4	5.486	1.423	7,8	4.972	1.436	7,1	7.109	1.714	12,2	43	19	71
Leche en polvo entera (contenido de grasa superior o igual a 26% en peso) (tn)	4.428	2.047	9,1	2.361	1.312	3,1	2.028	1.323	2,7	11.208	1.779	19,9	453	34	643
Lactosuero (tn)	1.910	1.379	2,6	1.767	965	1,7	943	1.120	1,1	3.529	882	3,1	274	-21	195
Mantequilla (tn)	869	1.769	1,5	465	1.340	0,6	379	1.304	0,5	2.160	1.503	3,2	470	15	557
Queso (tn)	3.115	2.546	7,9	3.293	2.170	7,1	2.611	2.147	5,6	3.012	2.315	7,0	15	8	24
<b>Grasas y aceites</b>															
Sebo fundido (tn)	4.716	344	1,6	9.366	353	3,3	6.510	341	2,2	4.560	471	2,1	-30	38	-3
Grasa y aceite de pescado (excepto hígado) (tn)	86.160	348	30,0	32.310	487	15,7	22.678	480	10,9	76.636	505	38,7	238	5	255

INDUSTRIAS DE PRODUCTOS ALIMENTICIOS, BEBIDAS Y TABACO												CLAVE 310			
Valor en millones de US\$ cif															
Principales productos	2001			2002			ENERO - SEPTIEMBRE								
	Cantidad	Precio (US\$)	Valor	Cantidad	Precio (US\$)	Valor	2002			2003			% Var. 2003/2002		
							Cantidad	Precio (US\$)	Valor	Cantidad	Precio (US\$)	Valor	Cantidad	Precio	Valor
Aceite de soya, en bruto o refinado (tn)	5.109	589	3,0	250	566	0,1	-	-	-	36.159	525	19,0	-	-	-
Los demás aceites en bruto o refinados (tn)	2.822	819	2,3	2.684	781	2,1	2.122	774	1,6	1.971	858	1,7	-7	11	3
Aceite de oliva y sus fracciones, incluso refinado (tn)	1.770	2.486	4,4	1.371	2.753	3,8	1.034	2.727	2,8	1.081	2.975	3,2	5	9	14
Aceite de girasol, en bruto o refinado (tn)	5.241	526	2,8	122	793	0,1	68	830	0,1	802	768	0,6	1.077	-7	990
Aceites y grasas vegetal hidrogenada (tn)	17.370	816	14,2	16.710	771	12,9	12.755	777	9,9	13.889	858	11,9	9	10	20
Mezclas de aceite o grasa (tn)	170.466	443	75,5	228.289	508	116,0	177.749	489	86,9	124.163	625	77,6	-30	28	-11
<b>Azúcar y confites</b>															
Azúcar refinada (tn)	156.592	298	46,7	175.913	287	50,5	164.146	289	47,5	115.438	294	33,9	-30	2	-29
Los demás azúcares (tn)	3.263	771	2,5	4.944	563	2,8	3.687	580	2,1	5.025	512	2,6	36	-12	20
Glucosa y jarabe de glucosa (tn)	12.586	297	3,7	10.911	274	3,0	8.115	277	2,2	5.694	310	1,8	-30	12	-21
Fructosa y jarabe de fructosa (tn)	47.186	236	11,1	57.362	234	13,4	48.476	234	11,3	31.921	234	7,5	-34	0	-34
Goma de mascar (chicle) (tn)	2.002	2.666	5,3	1.023	2.290	2,3	817	2.319	1,9	624	2.109	1,3	-24	-9	-31
Bombones, caramelos, confites y pastillas, sin cacao (tn)	8.863	1.596	14,1	9.380	1.394	13,1	7.120	1.420	10,1	8.144	1.282	10,4	14	-10	3
Los demás artículos de confitería sin cacao (tn)	1.086	2.443	2,7	950	2.845	2,7	758	3.081	2,3	374	2.181	0,8	-51	-29	-65
<b>Productos a base de cacao</b>															
Pasta de cacao (tn)	1.393	1.521	2,1	1.569	2.406	3,8	1.318	2.299	3,0	1.153	2.939	3,4	-12	28	12
Manteca de cacao (tn)	1.882	2.086	3,9	1.876	2.870	5,4	1.476	2.693	4,0	1.505	3.085	4,6	2	15	17
Cacao en polvo sin edulcorantes (tn)	5.363	1.296	7,0	5.294	2.201	11,6	4.015	2.003	8,0	3.750	2.492	9,3	-7	24	16
Cacao en polvo con edulcorantes (tn)	3.662	402	1,5	9.800	348	3,4	7.671	350	2,7	6.118	411	2,5	-20	17	-6
Las demás preparaciones de cacao (tn)	1.334	1.869	2,5	630	2.048	1,3	501	2.033	1,0	438	2.443	1,1	-13	20	5
Chocolates (tn)	12.336	2.297	28,3	10.602	2.072	22,0	8.423	2.133	18,0	8.878	2.115	18,8	5	-1	4

1592

IMPORTACIONES DE LOS PRINCIPALES PRODUCTOS ORDENADAS SEGÚN CLASIFICACIÓN CIU  
Enero - Septiembre 2003

Principales productos	CLAVE 310			INDUSTRIAS DE PRODUCTOS ALIMENTICIOS, BEBIDAS Y TABACO Valor en millones de US\$ cif													
	2001			2002			ENERO - SEPTIEMBRE										
	Cantidad	Precio (US\$)	Valor	Cantidad	Precio (US\$)	Valor	2002			2003			% Var. 2003/2002				
						Cantidad	Precio (US\$)	Valor	Cantidad	Precio (US\$)	Valor	Cantidad	Precio (US\$)	Valor	Cantidad	Precio	Valor
<b>Otros productos para alimentación humana</b>																	
Preparaciones para la alimentación infantil (tn)	1.102	3.892	4,3	1.425	2.925	4,2	1.066	2.917	3,1	1.157	3.335	3,9	8	14	24		
Pastas alimenticias (tn)	14.894	530	7,9	15.300	519	7,9	12.386	513	6,4	11.272	524	5,9	-9	2	-7		
Productos a base de cereales (tn)	3.407	2.107	7,2	4.109	1.875	7,7	3.134	1.917	6,0	4.388	1.658	7,3	40	-14	21		
Los demás productos de panadería, pastelería o galletería (tn)	3.413	1.471	5,0	46.966	90	4,2	2.245	1.379	3,1	2.169	1.486	3,2	-3	8	4		
Galletas dulces (tn)	2.797	1.608	4,5	3.517	1.426	5,0	2.536	1.418	3,6	3.200	1.280	4,1	26	-10	14		
Hortalizas secas (tn)	1.163	1.621	1,9	1.460	1.600	2,3	1.179	1.567	1,8	1.384	1.954	2,7	17	25	46		
Patatas conservadas y congeladas (tn)	12.874	708	9,1	10.255	636	6,5	7.578	647	4,9	8.003	610	4,9	6	-6	0		
Las demás patatas conservadas (tn)	1.212	1.942	2,4	574	2.063	1,2	573	2.063	1,2	102	3.673	0,4	-82	78	-68		
Las demás hortalizas preparadas o conservadas (tn)	2.840	1.006	2,9	2.577	973	2,5	1.783	1.046	1,9	2.096	1.030	2,2	18	-2	16		
Pulpa y mermelada de durazno (tn)	1.353	747	1,0	2.581	730	1,9	2.550	731	1,9	740	795	0,6	-71	9	-68		
Maní sin cáscara (tn)	1.662	997	1,7	1.183	834	1,0	927	843	0,8	1.040	866	0,9	12	3	15		
Conservas de piña (tn)	5.414	591	3,2	5.992	619	3,7	4.791	610	2,9	4.681	659	3,1	-2	8	6		
Otras frutas en conserva (tn)	1.343	972	1,3	6.198	386	2,4	2.083	557	1,2	6.427	513	3,3	208	-8	184		
Conservas de palmito (tn)	1.685	1.900	3,2	2.086	1.668	3,5	1.458	1.699	2,5	1.608	1.498	2,4	10	-12	-3		
Jugo de naranja (tn)	3.435	892	3,1	2.768	1.168	3,2	2.266	1.176	2,7	2.126	1.133	2,4	-6	-4	-10		
Los demás jugos de fruta (tn)	2.425	938	2,3	9.456	488	4,6	6.638	528	3,5	5.662	676	3,8	-15	28	9		
Extracto, esencia y concentrado, de café (tn)	1.080	3.917	4,2	636	4.054	2,6	560	3.835	2,1	305	5.267	1,6	-46	37	-25		
Levadura (tn)	1.091	3.002	3,3	2.610	2.291	6,0	2.040	2.355	4,8	1.955	2.378	4,6	-4	1	-3		
Salsa y preparaciones para salsa (tn)	819	1.846	1,5	805	1.808	1,5	585	1.785	1,0	545	1.900	1,0	-7	6	-1		
Salsa de tomate, preparada (tn)	1.536	1.164	1,8	847	1.060	0,9	705	1.061	0,7	631	1.071	0,7	-11	1	-10		
Condimentos y sazónadores compuestos (tn)	2.348	1.294	3,0	763	1.973	1,5	665	1.456	1,0	339	3.303	1,1	-49	127	16		
Preparaciones para sopa (tn)	483	2.096	1,0	333	1.588	0,5	205	1.605	0,3	381	1.536	0,6	85	-4	77		



INDUSTRIAS DE PRODUCTOS ALIMENTICIOS, BEBIDAS Y TABACO											CLAVE 310				
Valor en millones de US\$ cif															
Principales productos	2001			2002			ENERO - SEPTIEMBRE								
	Cantidad	Precio (US\$)	Valor	Cantidad	Precio (US\$)	Valor	2002			2003			% Var. 2003/2002		
							Cantidad	Precio (US\$)	Valor	Cantidad	Precio (US\$)	Valor	Cantidad	Precio	Valor
Concentrado de proteínas y sustancias proteicas texturadas (tn)	3.441	1.901	6,5	4.223	1.527	6,4	3.289	1.554	5,1	3.138	1.384	4,3	-5	-11	-15
Polvo para budín, gelatina y similares (tn)	1.869	1.033	1,9	2.827	1.266	3,6	1.736	1.468	2,5	3.427	831	2,8	97	-43	12
Extracto para elaborar bebidas (tn)	437	8.197	3,6	1.913	1.685	3,2	551	3.520	1,9	269	5.077	1,4	-51	44	-30
Las demás preparaciones alimenticias (tn)	9.754	2.270	22,1	30.437	932	28,4	12.564	1.432	18,0	26.565	770	20,4	111	-46	14
Salvado de maíz (tn)	66.457	311	20,7	63.062	298	18,8	63.062	298	18,8	65.507	298	19,5	4	0	4
Tortas y residuos de soya (tn)	340.825	267	91,0	476.836	198	94,2	402.673	196	78,8	370.438	195	72,4	-8	0	-8
Tortas y residuos de girasol (tn)	26.992	138	3,7	17.256	122	2,1	15.816	119	1,9	22.916	103	2,4	45	-14	25
Ácido oleico (tn)	5.350	486	2,6	2.573	593	1,5	2.101	565	1,2	1.600	764	1,2	-24	35	3
Harina y pelets de carne, impropios para alimentación humana (tn)	3.200	435	1,4	4.135	354	1,5	1.513	441	0,7	8.975	288	2,6	493	-35	287
Harina de pescado, impropia para alimentación humana (tn)	17.235	450	7,8	8.489	497	4,2	7.058	497	3,5	7.302	509	3,7	3	2	6
Té (tn)	15.205	1.285	19,5	15.283	1.130	17,3	12.453	1.165	14,5	12.908	991	12,8	4	-15	-12
Condimentos y especias (tn)	1.530	2.519	3,9	1.395	2.175	3,0	1.020	2.171	2,2	908	1.909	1,7	-11	-12	-22
Arroz semiblanqueado o blanqueado, incluso pulido o glaseado (tn)	69.058	251	17,4	64.027	256	16,4	51.914	253	13,2	64.344	247	15,9	24	-2	21
Arroz partido (tn)	22.298	201	4,5	12.627	187	2,4	7.957	185	1,5	20.736	192	4,0	161	4	171
Almidón de maíz (tn)	5.882	317	1,9	6.751	314	2,1	5.586	312	1,7	4.319	276	1,2	-23	-12	-32
Gluten de trigo (tn)	4.259	793	3,4	5.943	789	4,7	4.514	784	3,5	6.282	893	5,6	39	14	59
Jugo y extracto vegetales (kgn)	279.073	10	2,8	264.959	11	2,8	215.086	11	2,3	250.229	12	2,9	16	6	23
<b>Productos para alimentación animal</b>															
Materias y desperdicios vegetales para alimentación animal (tn)	24.334	234	5,7	19.150	189	3,6	15.457	179	2,8	44.842	205	9,2	190	14	231
Alimentos para perro o gato (tn)	92.223	334	30,8	57.832	566	32,7	44.202	569	25,2	42.200	564	23,8	-5	-1	-5
Sustitutos lácteos para alimentar terneros (tn)	2.542	949	2,4	1.689	841	1,4	1.538	838	1,3	1.444	857	1,2	-6	2	-4
Otros preparados alimenticios para animales (tn)	7.406	1.235	9,1	5.126	1.617	8,3	3.774	1.601	6,0	15.125	756	11,4	301	-53	89

IMPORTACIONES DE LOS PRINCIPALES PRODUCTOS ORDENADAS SEGÚN CLASIFICACIÓN CIU  
Enero - Septiembre 2003

Principales productos	CLAVE 310			INDUSTRIAS DE PRODUCTOS ALIMENTICIOS, BEBIDAS Y TABACO Valor en millones de US\$ cif											
	2001			2002			ENERO - SEPTIEMBRE						% Var. 2003/2002		
	Cantidad	Precio (US\$)	Valor	Cantidad	Precio (US\$)	Valor	2002			2003			Cantidad	Precio	Valor
							Cantidad	Precio (US\$)	Valor	Cantidad	Precio (US\$)	Valor			
<b>Bebidas y licores</b>															
Malta (tn)	16.614	291	4,8	22.666	252	5,7	16.868	241	4,1	16.141	296	4,8	-4	23	18
Agua, incluida mineral, con edulcorante (miles de litros)	11.560	205	2,4	2.868	139	0,4	2.117	143	0,3	833	122	0,1	-61	-15	-66
Las demás bebidas no alcohólicas (miles de litros)	6.809	219	1,5	2.821	327	0,9	1.359	327	0,4	3.242	258	0,8	139	-21	88
Cerveza de malta (miles de litros)	7.328	722	5,3	5.089	776	4,0	3.383	809	2,7	4.974	624	3,1	47	-23	13
Alcohol etílico (miles de litros)	15.728	353	5,6	17.173	333	5,7	12.597	343	4,3	15.860	320	5,1	26	-7	18
Whisky (miles de litros)	2.933	4.660	13,7	3.044	4.769	14,5	2.418	4.868	11,8	2.297	4.190	9,6	-5	-14	-18
Ron y aguardiente de caña (miles de litros)	1.497	2.810	4,2	2.125	2.735	5,8	1.432	2.655	3,8	1.607	2.787	4,5	12	5	18
Vodka (miles de litros)	584	2.674	1,6	612	2.395	1,5	411	2.381	1,0	469	2.132	1,0	14	-10	2
Los demás licores (miles de litros)	968	4.501	4,4	1.205	4.076	4,9	834	4.335	3,6	953	4.353	4,1	14	0	15
Lías o heces de vino: tártaro bruto (tn)	3.178	890	2,8	1.119	705	0,8	558	724	0,4	842	655	0,6	51	-10	37
<b>Tabaco</b>															
Tabaco en bruto (tn)	2.399	2.479	5,9	2.748	1.912	5,3	2.346	1.967	4,6	1.858	1.768	3,3	-21	-10	-29
Cigarros y cigarrillos (tn)	-	-	1,3	184	6.294	1,2	166	6.286	1,0	153	5.789	0,9	-7	-8	-15
Tabaco para fumar (tn)	135	8.246	1,1	222	6.708	1,5	166	7.361	1,2	196	4.773	0,9	18	-35	-23
RESTANTES			33,7			46,7			34,6			39,7			
TOTAL AGREGACIÓN MAYOR			920,0			948,2			726,9			826,6			

INDUSTRIAS TEXTILES, DEL CUERO Y CALZADO											CLAVE 320				
Valor en millones de US\$ cif															
Principales productos	2001			2002			ENERO - SEPTIEMBRE								
	Cantidad	Precio (US\$)	Valor	Cantidad	Precio (US\$)	Valor	2002			2003			% Var. 2003/2002		
							Cantidad	Precio (US\$)	Valor	Cantidad	Precio (US\$)	Valor	Cantidad	Precio	Valor
<b>Hilados y telas</b>															
Lana peinada (tn)	1.036	5.415	5,6	1.173	6.419	7,5	834	6.237	5,2	936	8.227	7,7	12	32	48
Tela de lana cardada o peinada (kgn)	303.864	24	7,3	269.030	22	6,0	174.376	23	4,0	213.092	25	5,4	22	10	35
Algodón sin cardar ni peinar (tn)	14.337	1.040	14,9	14.966	898	13,4	10.693	883	9,4	13.124	1.072	14,1	23	21	49
Hilado de algodón (tn)	5.104	2.591	13,2	6.634	2.301	15,3	5.137	2.379	12,2	4.302	2.368	10,2	-16	0	-17
Tela de algodón (tn)	1.737	5.625	9,8	2.080	4.622	9,6	1.520	4.734	7,2	1.755	4.914	8,6	15	4	20
Tela teñida de algodón (tn)	1.559	5.899	9,2	1.516	4.807	7,3	1.209	4.874	5,9	1.255	4.846	6,1	4	-1	3
Mezclilla (Denim) (tn)	3.508	4.621	16,2	4.698	4.152	19,5	3.605	4.188	15,1	2.496	3.965	9,9	-31	-5	-34
Hilado de fibra de poliéster discontinua (tn)	6.258	2.191	13,7	8.096	1.886	15,3	6.388	1.884	12,0	4.909	1.944	9,5	-23	3	-21
Hilado de fibra acrílica discontinua (tn)	540	3.912	2,1	363	3.380	1,2	304	3.268	1,0	154	3.457	0,5	-49	6	-46
Hilado entorchado (kgn)	57.648	22	1,3	33.817	23	0,8	29.278	23	0,7	34.122	22	0,8	17	-5	11
Tela de filamento continuo sintético (tn)	8.864	3.697	32,8	6.378	4.491	28,6	4.307	4.825	20,8	6.183	3.580	22,1	44	-26	7
Tela de filamento continuo artificial (tn)	212	7.668	1,6	135	7.424	1,0	102	7.577	0,8	93	6.753	0,6	-8	-11	-18
Tela de fibra sintética discontinua (tn)	9.431	3.934	37,1	10.462	3.451	36,1	8.546	3.429	29,3	7.308	3.206	23,4	-14	-7	-20
Tela de fibra artificial discontinua (tn)	521	5.874	3,1	471	4.351	2,1	305	4.310	1,3	223	5.177	1,2	-27	20	-12
Tela no tejida o impregnada, recubierta (tn)	7.930	2.831	22,4	9.502	2.227	21,2	6.923	2.296	15,9	9.041	2.109	19,1	31	-8	20
Redes para pesca (tn)	1.383	5.613	7,8	742	6.347	4,7	536	5.739	3,1	997	5.033	5,0	86	-12	63
Redes, excepto para pesca (tn)	1.486	4.750	7,1	1.110	4.242	4,7	761	4.404	3,4	1.381	3.868	5,3	81	-12	59
Alfombras hechas a mano (m²)	-	-	1,9	85.244	13	1,1	54.316	13	0,7	59.315	18	1,1	9	42	55
Alfombras y demás revestimientos para el suelo (miles de m²)	-	-	22,6	5.712	3.409	19,5	4.497	3.227	14,5	3.652	3.665	13,4	-19	14	-8
Terciopelo y felpa por trama, cortados, rayados, de algodón (tn)	1.363	5.280	7,2	1.597	4.413	7,0	1.213	4.248	5,2	512	4.510	2,3	-58	6	-55
Encajes fabricados a máquina (kgn)	122.628	16	2,0	110.665	15	1,7	93.028	14	1,3	61.017	15	0,9	-34	2	-33
Cintas de fibra sintética (tn)	644	5.157	3,3	643	4.583	2,9	518	4.541	2,4	668	4.356	2,9	29	-4	24
Tela impregnada, recubierta o revestida (tn)	3.425	3.993	13,7	2.854	3.760	10,7	2.123	3.925	8,3	2.080	3.755	7,8	-2	-4	-6

1596

IMPORTACIONES DE LOS PRINCIPALES PRODUCTOS ORDENADAS SEGÚN CLASIFICACIÓN CIIU  
Enero - Septiembre 2003

Principales productos	CLAVE 320			INDUSTRIAS TEXTILES, DEL CUERO Y CALZADO Valor en millones de US\$ cif											
	2001			2002			ENERO - SEPTIEMBRE						% Var. 2003/2002		
	Cantidad	Precio (US\$)	Valor	Cantidad	Precio (US\$)	Valor	2002			2003			Cantidad	Precio	Valor
							Cantidad	Precio (US\$)	Valor	Cantidad	Precio (US\$)	Valor			
Napa tramada para neumático (tn)	3.310	4.734	15,7	3.186	4.562	14,5	2.438	4.582	11,2	2.464	4.266	10,5	1	-7	-6
Tela para uso técnico (kgn)	402.036	39	15,7	407.423	39	16,0	330.113	38	12,6	366.432	35	12,8	11	-9	1
Tela de punto (tn)	2.830	3.607	10,2	3.208	3.224	10,3	2.776	3.093	8,6	2.532	2.793	7,1	-9	-10	-18
<b>Prendas de vestir</b>															
Camisas de punto para hombre (miles de unidades)	-	-	6,8	1.810	3.695	6,7	1.514	3.774	5,7	1.105	3.753	4,1	-27	-1	-27
Camisas y blusas, de punto para mujer (miles de unidades)	-	-	3,3	1.456	3.367	4,9	1.017	3.599	3,7	1.399	2.659	3,7	38	-26	2
Prendas de vestir interiores de tejido de punto, para hombre (miles de unidades)	-	-	7,2	14.708	461	6,8	10.117	511	5,2	12.366	415	5,1	22	-19	-1
Prendas de vestir interiores de tejido de punto, para mujer (miles de unidades)	-	-	13,9	17.191	757	13,0	11.662	851	9,9	12.343	831	10,3	6	-2	3
T-shirts y camisetas interiores de hombre o mujer, de algodón, de punto (miles de unidades)	-	-	39,1	20.619	1.907	39,3	13.724	2.048	28,1	13.397	2.005	26,9	-2	-2	-4
T-shirts y camisetas interiores de hombre o mujer, de las demás materias textiles, de punto (miles de unidades)	-	-	13,9	7.974	1.583	12,6	5.998	1.641	9,8	5.698	1.821	10,4	-5	11	5
Suéteres, chalecos y artículos similares, de lana o pelo fino, de punto (miles de unidades)	-	-	13,7	1.568	7.398	11,6	1.528	7.371	11,3	1.313	6.675	8,8	-14	-9	-22
Suéteres, chalecos y artículos similares, de algodón, de punto (miles de unidades)	-	-	13,1	2.634	4.517	11,9	2.405	4.561	11,0	2.838	4.244	12,0	18	-7	10
Suéteres, chalecos y artículos similares, de fibra sintética o artificial, de punto (miles de unidades)	-	-	38,1	10.712	3.423	36,7	9.852	3.401	33,5	8.906	3.688	32,8	-10	8	-2
Prendas y complementos de vestir para bebé, de tejido de punto (kgn)	675.054	16	10,7	872.616	14	12,2	757.404	14	10,5	940.484	11	10,0	24	-24	-5
Prendas para deporte, de punto (miles de unidades)	-	-	3,3	538	5.386	2,9	503	5.495	2,8	487	5.488	2,7	-3	0	-3
Trajes de baño de mujer de fibra sintética, de punto (miles de unidades)	-	-	4,6	1.020	5.132	5,2	388	6.623	2,6	407	4.690	1,9	5	-29	-26

1597

INDUSTRIAS TEXTILES, DEL CUERO Y CALZADO Valor en millones de US\$ cif										CLAVE 320					
Principales productos	2001			2002			ENERO - SEPTIEMBRE								
	Cantidad	Precio (US\$)	Valor	Cantidad	Precio (US\$)	Valor	2002			2003			% Var. 2003/2002		
							Cantidad	Precio (US\$)	Valor	Cantidad	Precio (US\$)	Valor	Cantidad	Precio	Valor
Calzas, medias y calcetines (tn)	731	11.010	8,1	828	9.724	8,0	663	9.973	6,6	738	7.712	5,7	11	-23	-14
Abrigos, capas y similares para hombre, de tejido de punto (miles de unidades)	-	-	2,6	282	8.343	2,4	240	8.661	2,1	332	7.829	2,6	38	-10	25
Abrigos, capas y similares para mujer, de tejido de punto (miles de unidades)	-	-	2,0	344	9.040	3,1	320	8.919	2,9	239	8.341	2,0	-25	-6	-30
Prendas de vestir exteriores de tejido de punto, para hombre (miles de unidades)	-	-	2,5	486	3.635	1,8	389	3.991	1,6	320	3.975	1,3	-18	0	-18
Pantalones para hombre, de tejido de punto (miles de unidades)	-	-	7,7	2.440	3.226	7,9	1.951	3.314	6,5	1.307	3.596	4,7	-33	9	-27
Prendas de vestir exteriores de tejido de punto, para mujer (miles de unidades)	-	-	6,3	1.435	4.137	5,9	1.067	4.383	4,7	744	4.502	3,3	-30	3	-28
Pantalones para mujer, de tejido de punto (miles de unidades)	-	-	6,1	1.798	4.034	7,3	1.353	4.255	5,8	1.202	3.924	4,7	-11	-8	-18
Abrigos, impermeables y similares para hombre, de tejido plano (miles de unidades)	-	-	24,0	2.235	9.057	20,2	1.933	9.520	18,4	2.380	9.128	21,7	23	-4	18
Abrigos, impermeables y similares para mujer, de tejido plano (miles de unidades)	-	-	10,5	1.410	8.445	11,9	1.227	8.782	10,8	1.748	7.999	14,0	42	-9	30
Trajes o ternos y conjuntos para hombres, de tejido plano (miles de unidades)	-	-	6,5	448	11.473	5,1	377	11.776	4,4	391	12.907	5,0	4	10	14
Chaquetas para hombres, de tejido plano (miles de unidades)	-	-	4,6	507	9.314	4,7	432	9.264	4,0	515	8.449	4,3	19	-9	9
Pantalones para hombres, de tejido plano (miles de unidades)	-	-	42,1	11.242	3.770	42,4	7.699	4.144	31,9	9.011	3.683	33,2	17	-11	4
Trajes y conjuntos para mujer, de tejido plano (miles de unidades)	-	-	3,9	531	6.184	3,3	377	7.333	2,8	405	7.405	3,0	7	1	8
Chaquetas para mujer, de tejido plano (miles de unidades)	-	-	7,1	706	8.684	6,1	658	8.652	5,7	1.038	6.561	6,8	58	-24	20
Vestidos, de tejido plano (miles de unidades)	-	-	8,8	1.604	4.328	6,9	897	4.928	4,4	778	4.906	3,8	-13	0	-14
Faldas, de tejido plano (miles de unidades)	-	-	6,5	1.784	3.289	5,9	1.293	3.559	4,6	1.479	4.018	5,9	14	13	29

IMPORTACIONES DE LOS PRINCIPALES PRODUCTOS ORDENADAS SEGÚN CLASIFICACIÓN CIIU  
Enero - Septiembre 2003

Principales productos	CLAVES 320			INDUSTRIAS TEXTILES, DEL CUERO Y CALZADO Valor en millones de US\$ cif											
	2001			2002			ENERO - SEPTIEMBRE						% Var. 2003/2002		
	Cantidad	Precio (US\$)	Valor	Cantidad	Precio (US\$)	Valor	2002			2003			Cantidad	Precio	Valor
							Cantidad	Precio (US\$)	Valor	Cantidad	Precio (US\$)	Valor			
Pantalones para mujer, de tejido plano (miles de unidades)	-	-	24,5	6.165	4.123	25,4	4.704	4.409	20,7	6.362	4.181	26,6	35	-5	28
Camisas para hombre, de tejido plano (miles de unidades)	-	-	34,5	9.841	3.272	32,2	7.202	3.538	25,5	7.446	3.259	24,3	3	-8	-5
Camisas y blusas para mujer, de tejido plano (miles de unidades)	-	-	15,5	4.973	3.112	15,5	3.069	3.712	11,4	3.564	3.522	12,6	16	-5	10
Calzoncillos, camisones y pijamas, para hombre o niño (miles de unidades)	-	-	2,0	2.321	1.180	2,7	1.816	1.191	2,2	1.754	1.166	2,0	-3	-2	-5
Combinaciones, enaguas, camisones y pijamas, para mujer o niña (miles de unidades)	-	-	4,3	1.826	2.471	4,5	1.257	2.421	3,0	883	3.475	3,1	-30	44	1
Las demás prendas de vestir interiores de tejido plano, para mujer (kgn)	83.354	23	1,9	163.588	14	2,4	127.637	14	1,8	69.136	9	0,6	-46	-36	-65
Prendas y complementos de vestir para bebe, de tejido plano (kgn)	439.157	13	5,5	607.033	11	6,8	527.447	11	6,0	716.484	10	7,2	36	-12	20
Trajes de baño para hombre de tejido plano (miles de unidades)	-	-	2,6	1.263	2.236	2,8	609	2.293	1,4	653	2.152	1,4	7	-6	1
Las demás prendas de vestir, de tejido plano (tn)	974	9.627	9,4	920	8.776	8,1	631	9.340	5,9	742	8.564	6,4	18	-8	8
Sostenes y fajas, incluso de punto (kgn)	612.350	28	17,4	587.120	25	14,8	447.457	25	11,2	396.040	20	8,1	-11	-19	-28
Prendas de vestir de cuero (tn)	-	-	29,2	925	23.118	21,4	886	23.144	20,5	742	20.614	15,3	-16	-11	-25
Accesorios de vestir de cuero (tn)	-	-	6,2	1.078	6.441	6,9	774	6.956	5,4	870	6.257	5,4	12	-10	1
Sombreros y demás tocados (tn)	-	-	4,2	642	6.393	4,1	463	6.648	3,1	444	6.709	3,0	-4	1	-3
Ropa usada (tn)	10.777	1.297	14,0	9.915	1.304	12,9	7.929	1.287	10,2	6.865	1.289	8,9	-13	0	-13
<b>Otras confecciones</b>															
Ropa de cama (tn)	1.870	5.863	11,0	1.793	4.917	8,8	1.191	5.395	6,4	1.584	4.883	7,7	33	-9	20
Ropa de mesa (tn)	927	6.018	5,6	735	5.487	4,0	481	5.442	2,6	604	5.278	3,2	26	-3	22
Ropa de tocador o cocina (tn)	2.758	4.799	13,2	3.461	4.595	15,9	2.133	4.654	9,9	1.659	4.667	7,7	-22	0	-22
Visillos y cortinas, guardamalletas y rodapiés de cama (tn)	611	6.214	3,8	625	5.459	3,4	420	5.439	2,3	560	4.277	2,4	33	-21	5

INDUSTRIAS TEXTILES, DEL CUERO Y CALZADO Valor en millones de US\$ cif										CLAVE 320					
Principales productos	2001			2002			ENERO - SEPTIEMBRE								
	Cantidad	Precio (US\$)	Valor	Cantidad	Precio (US\$)	Valor	2002			2003			% Var. 2003/2002		
							Cantidad	Precio (US\$)	Valor	Cantidad	Precio (US\$)	Valor	Cantidad	Precio	Valor
Otros artículos de tapicería (tn)	324	8.525	2,8	286	6.019	1,7	211	5.997	1,3	216	6.478	1,4	2	8	11
Sacos de polipropileno (tn)	1.541	1.752	2,7	1.018	1.979	2,0	860	1.963	1,7	479	2.145	1,0	-44	9	-39
Toldos y carpas (tn)	1.537	3.275	5,0	1.650	2.786	4,6	858	2.662	2,3	593	3.971	2,4	-31	49	3
Paños para limpieza (tn)	753	3.247	2,4	895	2.828	2,5	652	2.844	1,9	582	2.936	1,7	-11	3	-8
Trapos, cordeles y cuerdas de materias textiles (tn)	5.622	1.579	8,9	4.816	1.514	7,3	3.535	1.574	5,6	4.721	1.462	6,9	34	-7	24
<b>Curtiembres y talabartería</b>															
Cuero y pieles de bovino o de equino, curtidos o precurtidos (tn)	1.553	5.842	9,1	1.773	4.485	8,0	1.412	4.004	5,7	1.196	4.346	5,2	-15	9	-8
Cuero y pieles de porcino, curtidos o precurtidos (tn)	213	12.482	2,7	246	11.763	2,9	186	12.003	2,2	220	10.973	2,4	18	-9	8
Maletas, maletines, bolsos y artículos similares (miles de unidades)	1.731	3.748	6,5	1.585	3.839	6,1	1.188	3.333	4,0	1.935	2.811	5,4	63	-16	37
Bolsos de mano, de superficie exterior de plástico (miles de unidades)	3.754	1.515	5,7	4.293	1.424	6,1	3.183	1.497	4,8	2.868	1.896	5,4	-10	27	14
Bolsos de mano, de superficie exterior de materia textil (miles de unidades)	2.194	1.894	4,2	3.064	1.262	3,9	2.174	1.291	2,8	1.423	1.974	2,8	-35	53	0
Artículos de bolsillo o de bolsos de mano y similares (tn)	-	-	17,4	3.638	5.124	18,6	2.463	4.949	12,2	1.727	5.481	9,5	-30	11	-22
<b>Calzado</b>															
Calzado de deporte con capellada de cuero (miles de pares)	609	9.801	6,0	1.609	10.983	17,7	1.222	11.123	13,6	1.344	11.498	15,5	10	3	14
Botín con capellada de cuero (pares)	729	16.813	12,3	588	13.160	7,7	554	13.135	7,3	680	12.567	8,5	23	-4	17
Los demás calzados con capellada de cuero (miles de pares)	7.820	10.465	81,8	8.354	8.714	72,8	6.756	8.898	60,1	5.974	9.152	54,7	-12	3	-9
RESTANTES			57,4			55,9			42,1			48,7			
TOTAL AGREGACIÓN MAYOR			1.043,7			995,5			780,0			776,6			

IMPORTACIONES DE LOS PRINCIPALES PRODUCTOS ORDENADAS SEGÚN CLASIFICACIÓN CIU  
Enero - Septiembre 2003

Principales productos	CLAVES 330			INDUSTRIA DE LA MADERA, INCLUIDOS MUEBLES Valores en millones de US\$ cif											
	2001			2002			ENERO - SEPTIEMBRE								
	Cantidad	Precio (US\$)	Valor	Cantidad	Precio (US\$)	Valor	2002			2003			% Var. 2003/2002		
							Cantidad	Precio (US\$)	Valor	Cantidad	Precio (US\$)	Valor	Cantidad	Precio	Valor
<b>Madera</b>															
Madera aserrada de conífera (m³)	26.516	363	9,6	28.713	326	9,4	25.979	315	8,2	12.008	382	4,6	-54	21	-44
Madera aserrada distinta de la de conífera (m³)	7.583	575	4,4	5.121	822	4,2	3.999	820	3,3	3.558	965	3,4	-11	18	5
Hojas para chapado, de espesor menor o igual a 6 mm, de madera (tn)	2.991	2.047	6,1	3.597	1.883	6,8	2.647	1.994	5,3	1.838	2.366	4,3	-31	19	-18
Madera elaborada de conífera (tn)	1.317	1.149	1,5	2.041	850	1,7	1.535	837	1,3	1.895	850	1,6	23	1	25
Madera elaborada distinta de la de conífera (tn)	2.799	1.257	3,5	1.567	1.264	2,0	1.099	1.388	1,5	1.170	1.216	1,4	6	-12	-7
Tableros de partículas (tn)	15.470	300	4,6	18.598	230	4,3	15.584	224	3	13.054	265	3,5	-16	18	-1
Madera contrachapada, constituida por hojas de espesor menor o igual a 6 mm (miles de m³)	-	-	2,8	6	400.095	2,4	5	403.377	1,9	5	398.751	1,8	-1	-1	-3
<b>Manufacturas de madera</b>															
Barriles, cubas y tinas de madera (tn)	-	-	16,4	1.586	9.653	15,3	1.539	9.718	15,0	1.682	11.123	18,7	9	14	25
Obras de carpintería (tn)	3.870	1.635	6,3	5.141	1.491	7,7	3.951	1.524	6,0	2.891	1.748	5,1	-27	15	-16
Artículos de mesa o cocina, de madera (tn)	397	3.429	1,4	332	2.519	0,8	254	2.436	0,6	136	3.286	0,4	-46	35	-28
Adornos de madera (tn)	478	4.426	2,1	464	4.146	1,9	319	4.119	1,3	354	3.889	1,4	11	-6	5
Las demás manufacturas de madera (tn)	2.518	1.629	4,1	2.139	1.851	4,0	1.427	1.963	2,8	1.308	1.991	2,6	-8	1	-7
Tapones de corcho (kgn)	896.860	31	28,2	776.149	31	24,0	647.525	31	19,9	537.777	38	20,2	-17	22	2
Corcho aglomerado y manufacturas de corcho (tn)	319	8.449	2,7	388	9.249	3,6	316	8.751	2,8	491	9.426	4,6	55	8	67
Construcciones prefabricadas (tn)	-	-	3,3	1.507	3.695	5,6	1.268	3.592	4,6	628	3.793	2,4	-50	6	-48
Artículos de cestería (tn)	-	-	1,8	482	3.994	1,9	336	4.088	1,4	301	3.257	1,0	-11	-20	-29
<b>Muebles</b>															
Asientos giratorios de altura ajustable (unidades)	124.652	28	3,5	142.102	22	3,1	80.847	27	2,2	142.672	16	2,3	76	-39	7
Asientos con armazón de madera (unidades)	163.451	38	6,2	260.405	33	8,5	162.902	33	5,4	213.683	27	5,9	31	-16	10



IMPORTACIONES DE LOS PRINCIPALES PRODUCTOS ORDENADAS SEGÚN CLASIFICACIÓN CIU  
Enero - Septiembre 2003

INDUSTRIA DE LA MADERA, INCLUIDOS MUEBLES (Valor en millones de US\$ cif)											CLAVE 330				
Principales productos	2001			2002			ENERO - SEPTIEMBRE								
	Cantidad	Precio (US\$)	Valor	Cantidad	Precio (US\$)	Valor	2002			2003			% Var. 2003/2002		
							Cantidad	Precio (US\$)	Valor	Cantidad	Precio (US\$)	Valor	Cantidad	Precio	Valor
Asientos con armazón metálica (miles de unidades)	370	15.793	5,8	539	11.203	6,0	327	12.778	4,2	554	9.222	5,1	69	-28	22
Los demás asientos (miles de unidades)	673	6.330	4,3	654	6.963	4,6	344	7.279	2,5	221	12.809	2,8	-36	76	13
Partes de asientos (tn)	-	-	4,0	1.351	2.817	3,8	984	2.765	2,7	872	3.077	2,7	-11	11	-1
Muebles de madera (unidades)	385.120	42	16,1	595.921	37	21,9	399.123	38	15,1	529.544	32	17,1	33	-14	13
Partes de muebles (tn)	-	-	9,3	3.102	2.714	8,4	2.234	2.870	6,4	1.884	2.226	4,2	-16	-22	-35
Sacos de dormir (miles de unidades)	219	7.336	1,6	266	5.897	1,6	134	6.197	0,8	115	7.053	0,8	-14	14	-2
Artículos de cama (tn)	-	-	2,6	449	5.600	2,5	305	5.813	1,8	520	5.086	2,6	70	-13	49
RESTANTES			12,4			18,8			12,5			13,9			
TOTAL AGREGACIÓN MAYOR			164,7			174,8			132,8			134,6			

IMPORTACIONES DE LOS PRINCIPALES PRODUCTOS ORDENADAS SEGÚN CLASIFICACIÓN CIU  
Enero - Septiembre 2003

Principales productos	CLAVE 340			INDUSTRIA DEL PAPEL, IMPRENTA Y EDITORIALES											
				Valor en millones de US\$ cif											
	2001			2002			ENERO - SEPTIEMBRE						% Var. 2003/2002		
	Cantidad	Precio (US\$)	Valor	Cantidad	Precio (US\$)	Valor	Cantidad	Precio (US\$)	Valor	Cantidad	Precio (US\$)	Valor	Cantidad	Precio	Valor
<b>Celulosa</b>															
Pasta química de madera blanqueada y semiblanqueada de conífera (tn)	14.344	580	8,3	17.384	481	8,4	12.319	481	5,9	10.513	510	5,4	-15	6	-9
Pasta química de madera al sulfito blanqueada y semiblanqueada de conífera (tn)	8.829	604	5,3	1.103	524	0,6	1.103	524	0,6	-	-	-	-	-	-
<b>Papel y cartón</b>															
Papel para reciclar (kgn)	27.993	200	5,6	56.558	173	9,8	47.630	172	8,2	28.500	154	4,4	-40	-11	-46
Papel para escritura (tn)	19.733	2.203	43,5	20.071	1.188	23,8	10.983	1.545	17,0	22.368	796	17,8	104	-48	5
Papel de seguridad (tn)	980	2.457	2,4	1.204	2.666	3,2	974	2.838	2,8	705	2.343	1,7	-28	-17	-40
Papel <i>tissue</i> (tn)	2.461	796	2,0	5.433	674	3,7	3.791	706	2,7	1.101	1.000	1,1	-71	42	-59
Papel y cartón para embalaje y similares (tn)	153.494	454	69,7	103.582	457	47,3	83.937	434	36,4	78.367	453	35,5	-7	4	-3
Los demás papeles y cartones (tn)	20.429	632	12,9	18.912	550	10,4	14.795	535	7,9	12.466	577	7,2	-16	8	-9
Papel semiquímico para ondular (tn)	44.819	361	16,2	24.270	337	8,2	13.823	319	4,4	11.332	331	3,7	-18	4	-15
Papel resistente a la grasa (tn)	936	1.637	1,5	260	1.828	0,5	208	1.831	0,4	151	1.965	0,3	-27	7	-22
Papel obtenido por pegado de hojas (tn)	1.515	765	1,2	1.949	631	1,2	1.143	682	0,8	1.669	623	1,0	46	-9	33
Papel y cartón corrugados (tn)	626	2.403	1,5	941	1.975	1,9	565	2.324	1,3	1.260	1.321	1,7	123	-43	27
Papel autocopia en bobinas (tn)	10.726	1.470	15,8	11.302	1.354	15,3	9.390	1.353	12,7	8.745	1.310	11,5	-7	-3	-10
Los demás papeles para copiar en bobinas (tn)	772	2.085	1,6	389	2.066	0,8	383	2.021	0,8	334	1.686	0,6	-13	-17	-27
Papel estucado (tn)	78.617	888	69,8	81.822	799	65,3	64.400	804	51,8	73.130	774	56,6	14	-4	9
Los demás papeles y cartones estucados, recubiertos e impregnados (tn)	1.609	1.430	2,3	1.631	1.893	3,1	1.021	2.058	2,1	2.012	1.905	3,8	97	-7	82
Papel engomado y autoadhesivo (tn)	6.559	2.299	15,1	5.331	2.422	12,9	4.138	2.463	10,2	4.305	2.393	10,3	4	-3	1
Papel impregnado o revestido con resina (tn)	3.744	1.567	5,9	2.914	2.075	6,0	1.886	2.055	3,9	2.535	2.307	5,8	34	12	51
Papel coloreado o impreso (tn)	688	3.000	2,1	767	4.179	3,2	528	4.136	2,2	895	4.610	4,1	70	11	89
Los demás papeles autocopia (tn)	3.292	1.568	5,2	3.241	1.314	4,3	2.538	1.314	3,3	2.728	1.303	3,6	7	-1	7

INDUSTRIA DEL PAPEL, IMPRENTA Y EDITORIALES Valor en millones de US\$ cif										CLAVES 340					
Principales productos	2001			2002			ENERO - SEPTIEMBRE								
	Cantidad	Precio (US\$)	Valor	Cantidad	Precio (US\$)	Valor	2002			2003			% Var. 2003/2002		
							Cantidad	Precio (US\$)	Valor	Cantidad	Precio (US\$)	Valor	Cantidad	Precio	Valor
Cajas de cartón (tn)	17.753	1.244	22,1	27.290	1.029	28,1	18.604	1.036	19,3	23.187	1.016	23,6	25	-2	22
Los demás envases de papel o cartón (tn)	1.976	2.165	4,3	1.576	1.840	2,9	1.146	1.691	1,9	1.023	1.983	2,0	-11	17	5
Papel y cartón filtro (tn)	516	6.258	3,2	547	5.873	3,2	456	5.767	2,6	387	6.579	2,5	-15	14	-3
Las demás manufacturas de papel y cartón (tn)	9.973	1.165	11,6	31.934	903	28,8	25.810	895	23,1	24.413	797	19,5	-5	-11	-16
Papel para fumar (tn)	1.004	2.885	2,9	981	2.952	2,9	745	3.009	2,2	713	2.433	1,7	-4	-19	-23
Papel higiénico, manteles y servilletas (tn)	1.004	2.113	2,1	1.260	1.766	2,2	854	1.774	1,5	1.450	1.495	2,2	70	-16	43
Pañuelos y toallitas de papel (tn)	932	2.544	2,4	1.248	2.205	2,8	811	2.292	1,9	1.211	2.110	2,6	49	-8	38
Pañales, toallas y paños higiénicos (tn)	19.404	2.867	55,6	16.335	2.590	42,3	12.127	2.632	31,9	16.240	2.323	37,7	34	-12	18
Sábanas y similares, de papel (tn)	1.197	2.489	3,0	1.050	2.161	2,3	776	2.214	1,7	637	1.917	1,2	-18	-13	-29
<b>Editoriales e imprenta</b>															
Impresos para registro (tn)	2.647	2.793	7,4	3.628	1.810	6,6	2.161	1.900	4,1	930	2.805	2,6	-57	48	-36
Etiquetas de papel y cartón (tn)	378	14.739	5,6	309	18.014	5,6	239	17.437	4,2	260	15.351	4,0	9	-12	-4
Libros (tn)	3.792	7.892	29,9	3.403	7.375	25,1	2.663	7.369	19,6	2.012	8.515	17,1	-24	16	-13
Folletos e impresos similares (tn)	486	8.267	4,0	430	8.678	3,7	343	8.095	2,8	3.210	2.091	6,7	836	-74	142
Diccionarios y enciclopedias (tn)	991	5.742	5,7	926	5.654	5,2	751	5.692	4,3	925	4.146	3,8	23	-27	-10
Diarios y publicaciones (tn)	1.990	4.474	8,9	1.718	3.799	6,5	1.230	4.092	5,0	1.043	4.079	4,3	-15	0	-16
Calcomanías (tn)	103	13.568	1,4	130	14.142	1,8	87	13.115	1,1	90	16.054	1,4	4	22	27
Impresos publicitarios, catálogos comerciales y similares (tn)	796	7.358	5,9	861	6.022	5,2	571	6.847	3,9	514	6.893	3,5	-10	1	-9
Naipes (unidades)	2.759	549	1,5	2.388	389	0,9	1.923	365	0,7	1.899	543	1,0	-1	49	47
Los demás impresos (tn)	961	7.392	7,1	1.006	7.366	7,4	674	6.654	4,5	561	9.257	5,2	-17	39	16
RESTANTES			15,2			16,8			13,3			8,9			
TOTAL AGREGACIÓN MAYOR			479,2			421,9			319,1			322,3			

IMPORTACIONES DE LOS PRINCIPALES PRODUCTOS ORDENADAS SEGÚN CLASIFICACIÓN CIU  
Enero - Septiembre 2003

Principales productos	CLAVE 350			INDUSTRIAS QUÍMICAS Valor en millones de US\$ cif											
	2001			2002			ENERO - SEPTIEMBRE								
							2002			2003			% Var. 2003/2002		
	Cantidad	Precio (US\$)	Valor	Cantidad	Precio (US\$)	Valor	Cantidad	Precio (US\$)	Valor	Cantidad	Precio (US\$)	Valor	Cantidad	Precio	Valor
<b>Químicos básicos</b>															
Fósforo (tn)	1.378	1.140	1,6	1.727	1.111	1,9	1.175	1.124	1,3	913	1.210	1,1	-22	8	-16
Ácido sulfúrico (tn)	558.781	32	17,8	523.279	33	17,4	436.587	33	14,2	381.369	35	13,4	-13	8	-6
Ácido fosfórico (tn)	5.683	502	2,9	7.071	462	3,3	5.863	461	2,7	3.646	466	1,7	-38	1	-37
Los demás ácidos inorgánicos (tn)	2.216	717	1,6	2.347	730	1,7	1.786	749	1,3	2.364	706	1,7	32	-6	25
Anhidrido silícico (tn)	3.739	1.228	4,6	2.639	1.092	2,9	2.008	1.172	2,4	2.547	1.106	2,8	27	-6	20
Disulfuro de carbono (tn)	2.702	558	1,5	2.826	527	1,5	2.080	527	1,1	2.241	543	1,2	8	3	11
Amoniaco anhidro (tn)	160.122	187	29,9	160.673	160	25,7	113.130	146	16,5	129.837	232	30,2	15	59	83
Soda cáustica, en estado sólido (tn)	11.127	356	4,0	10.901	306	3,3	8.809	308	2,7	7.208	319	2,3	-18	3	-15
Soda cáustica, en disolución acuosa (tn)	79.466	259	20,6	80.939	131	10,6	67.024	125	8,4	65.060	172	11,2	-3	38	34
Hidróxido de potasio (tn)	2.396	493	1,2	3.762	388	1,5	2.841	402	1,1	3.273	410	1,3	15	2	17
Óxido de zinc; peróxido de zinc (tn)	1.198	1.061	1,3	1.307	915	1,2	955	919	0,9	939	940	0,9	-2	2	1
Trióxido de cromo (tn)	1.029	1.885	1,9	945	1.508	1,4	720	1.568	1,1	1.076	1.247	1,3	49	-20	19
Óxido e hidróxido de cobre (tn)	1.064	2.130	2,3	437	2.050	0,9	308	2.042	0,6	598	2.098	1,3	94	3	100
Clorato de sodio (tn)	6.807	379	2,6	9.260	374	3,5	8.496	373	3,2	7.184	378	2,7	-15	2	-14
Sulfuro de sodio ácido (tn)	29.643	323	9,6	28.213	205	5,8	19.826	220	4,4	30.860	154	4,8	56	-30	9
Ditionito y sulfoxilato de sodio (tn)	1.545	1.230	1,9	1.829	1.204	2,2	1.596	1.219	1,9	1.641	1.197	2,0	3	-2	1
Sulfito de sodio (tn)	2.996	518	1,6	3.382	506	1,7	2.596	494	1,3	2.955	501	1,5	14	2	16
Los demás sulfatos (tn)	2.974	1.735	5,2	3.553	1.325	4,7	2.437	1.432	3,5	5.457	795	4,3	124	-44	24
Fosfato de calcio (tn)	27.477	287	7,9	27.762	284	7,9	22.359	285	6,4	18.895	289	5,5	-15	1	-14
Tripolifosfato de sodio (tn)	31.931	581	18,5	21.774	562	12,2	15.489	575	8,9	19.784	522	10,3	28	-9	16
Ceniza de soda pesada (tn)	176.372	163	28,8	164.186	169	27,8	132.781	170	22,5	126.540	167	21,2	-5	-1	-6
Carbonato de calcio (tn)	15.261	279	4,3	22.506	265	6,0	15.687	264	4,1	28.700	163	4,7	83	-38	13
Cianuro y oxicianuro de sodio (tn)	8.022	972	7,8	5.103	977	5,0	3.756	974	3,7	3.672	947	3,5	-2	-3	-5
Perborato (tn)	2.463	907	2,2	1.184	825	1,0	859	833	0,7	459	823	0,4	-47	-1	-47
Agua oxigenada (tn)	9.887	331	3,3	7.443	367	2,7	6.443	366	2,4	6.223	375	2,3	-3	3	-1

IMPORTACIONES DE LOS PRINCIPALES PRODUCTOS ORDENADAS SEGÚN CLASIFICACIÓN CIU  
Enero - Septiembre 2003

INDUSTRIAS QUÍMICAS Valor en millones de US\$ cif										CLAVE 350					
Principales productos	2001			2002			ENERO - SEPTIEMBRE								
	Cantidad	Precio (US\$)	Valor	Cantidad	Precio (US\$)	Valor	2002			2003			% Var. 2003/2002		
							Cantidad	Precio (US\$)	Valor	Cantidad	Precio (US\$)	Valor	Cantidad	Precio	Valor
Tolueno (tn)	8.547	389	3,3	6.447	390	2,5	4.991	382	1,9	2.804	487	1,4	-44	28	-28
Xileno (tn)	11.193	434	4,9	9.547	421	4,0	8.007	413	3,3	5.855	530	3,1	-27	28	-6
Estireno (tn)	16.816	604	10,2	17.316	652	11,3	14.697	643	9,5	14.877	758	11,3	1	18	19
Derivados sulfonados de los hidrocarburos (tn)	14.727	914	13,5	14.562	895	13,0	11.987	898	10,8	31.519	302	9,5	163	-66	-12
Los demás monoalcoholes saturados (tn)	8.261	702	5,8	8.529	647	5,5	6.524	640	4,2	3.590	806	2,9	-45	26	-31
Alcohol isopropílico (tn)	6.506	474	3,1	6.441	453	2,9	5.085	459	2,3	5.824	485	2,8	15	6	21
Alcohol 2-etil-exílico (tn)	3.425	565	1,9	4.775	529	2,5	4.275	518	2,2	4.091	650	2,7	-4	25	20
Metil isobutil carbinol (tn)	2.559	888	2,3	2.040	912	1,9	1.303	894	1,2	1.922	919	1,8	48	3	52
Propilenglicol (tn)	3.253	1.204	3,9	3.129	1.109	3,5	2.610	1.079	2,8	2.554	1.031	2,6	-2	-4	-6
Sorbitol (tn)	5.410	496	2,7	5.950	528	3,1	5.028	518	2,6	3.824	567	2,2	-24	9	-17
Fenol (tn)	6.203	670	4,2	7.739	601	4,7	5.861	524	3,1	6.801	707	4,8	16	35	57
Los demás derivados halogenados de los fenoles (tn)	2.099	1.819	3,8	1.738	1.744	3,0	1.427	1.734	2,5	963	1.785	1,7	-33	3	-31
Cetona acíclica (tn)	5.626	586	3,3	3.907	550	2,1	3.281	552	1,8	4.143	662	2,7	26	20	51
Acetato de etilo (tn)	5.639	690	3,9	5.319	689	3,7	4.168	686	2,9	4.886	704	3,4	17	3	20
Acetato de vinilo (tn)	6.855	770	5,3	7.156	561	4,0	6.070	563	3,4	6.183	633	3,9	2	13	15
Los demás ésteres de ácido acético (tn)	1.960	1.126	2,2	2.079	1.183	2,5	1.595	1.193	1,9	1.572	1.203	1,9	-1	1	-1
Ácidos monocarboxílicos acíclicos no saturados (tn)	5.744	1.264	7,3	5.918	1.168	6,9	5.410	1.129	6,1	4.851	1.276	6,2	-10	13	1
Anhídrido ftálico (tn)	2.328	623	1,5	6.046	579	3,5	5.255	573	3,0	1.636	687	1,1	-69	20	-63
Ácido láctico o tartárico (tn)	1.245	2.101	2,6	907	1.953	1,8	689	2.025	1,4	463	2.022	0,9	-33	0	-33
Ácido cítrico (tn)	6.044	1.042	6,3	5.631	947	5,3	4.387	943	4,1	4.751	822	3,9	8	-13	-6
Monoamina aromática y sus derivados (kg)	69.903	24	1,7	49.744	33	1,6	38.768	33	1,3	88.960	14	1,2	129	-59	-6
Poliamina aromática y sus derivados (tn)	327	3.490	1,1	385	3.162	1,2	301	3.159	1,0	340	2.988	1,0	13	-5	7
Amino-alcoholes (tn)	877	2.551	2,2	1.039	2.012	2,1	849	1.908	1,6	794	1.747	1,4	-6	-8	-14

1606

IMPORTACIONES DE LOS PRINCIPALES PRODUCTOS ORDENADAS SEGÚN CLASIFICACIÓN CIU  
Enero - Septiembre 2003

Principales productos	CLAVE 350			INDUSTRIAS QUÍMICAS Valor en millones de US\$ cif											
	2001			2002			ENERO - SEPTIEMBRE						% Var. 2003/2002		
	Cantidad	Precio (US\$)	Valor	Cantidad	Precio (US\$)	Valor	2002			2003			Cantidad	Precio	Valor
							Cantidad	Precio (US\$)	Valor	Cantidad	Precio (US\$)	Valor			
Lisina y sus ésteres; sales de estos productos (tn)	3.957	1.695	6,7	4.369	1.523	6,7	3.435	1.493	5,1	3.856	1.907	7,4	12	28	43
Los demás aminoácidos y sus ésteres (tn)	1.477	1.839	2,7	986	2.293	2,3	624	2.742	1,7	892	1.996	1,8	43	-27	4
Los demás compuestos aminados con funciones oxigenadas (tn)	369	7.986	2,9	494	6.072	3,0	757	3.185	2,4	441	4.321	1,9	-42	36	-21
Licitina, colina y sus sales (tn)	2.931	788	2,3	3.113	696	2,2	2.238	729	1,6	3.550	626	2,2	59	-14	36
Amida cíclica y sus derivados (kgn)	492.351	17	8,3	535.427	14	7,6	439.563	14	6,0	394.474	16	6,2	-10	15	3
Isocianato (tn)	7.218	1.939	14,0	6.894	1.716	11,8	5.069	1.732	8,8	5.867	1.693	9,9	16	-2	13
Ditiocarbonato, tiocarbamato y ditiocarbamato (tn)	1.567	1.507	2,4	894	1.411	1,3	799	1.377	1,1	465	1.713	0,8	-42	24	-28
Metionina (tn)	2.139	2.230	4,8	2.191	1.978	4,3	1.727	2.000	3,5	2.230	2.118	4,7	29	6	37
Compuestos heterocíclicos con heteroátomo de oxígeno (kgn)	524	11.790	6,2	602	7.009	4,2	469	7.282	3,4	488	5.842	2,9	4	-20	-16
Los demás compuestos heterocíclicos (nitrógeno) (tn)	2.424	4.915	11,9	2.799	3.397	9,5	2.079	3.656	7,6	1.974	4.284	8,5	-5	17	11
Compuestos con un ciclo de piridina (kgn)	71.967	28	2,0	82.001	23	1,9	75.976	20	1,5	75.491	21	1,6	-1	4	4
Etoiquina (tn)	572	3.010	1,7	445	3.301	1,5	354	3.239	1,1	478	2.819	1,3	35	-13	17
Compuestos con un ciclo de pirimidina o piperazina (kgn)	97.685	31	3,0	57.865	40	2,3	50.944	39	2,0	39.158	29	1,1	-23	-24	-42
Caprolactama (tn)	3.152	1.276	4,0	2.869	1.148	3,3	2.105	1.129	2,4	2.190	1.299	2,8	4	15	20
Ácido nucleico y sus sales; los demás compuestos heterocíclicos (kgn)	503.815	16	8,0	514.438	15	7,8	376.826	15	5,6	407.432	15	6,1	8	1	9
Sulfonamida (kgn)	62.515	22	1,4	58.160	17	1,0	42.134	19	0,8	42.306	12	0,5	0	-37	-36
Vitamina B3 o B5 y sus derivados (kgn)	84.598	13	1,1	57.551	12	0,7	49.651	11	0,5	54.553	9	0,5	10	-15	-6
Vitamina C y sus derivados (tn)	1.214	6.284	7,6	940	6.434	6,0	771	6.405	4,9	1.036	7.580	7,9	34	18	59
Vitamina E y sus derivados (tn)	685	5.993	4,1	478	5.309	2,5	422	5.332	2,3	619	4.915	3,0	47	-8	35
Las demás vitaminas y sus derivados (kgn)	418.621	15	6,1	376.487	14	5,2	294.733	14	4,2	370.517	12	4,4	26	-16	6
Estrógeno y progestógeno (kgn)	636	4.608	2,9	444	8.452	3,8	393	7.704	3,0	263	12.723	3,3	-33	65	11

IMPORTACIONES DE LOS PRINCIPALES PRODUCTOS ORDENADAS SEGÚN CLASIFICACIÓN CIU  
Enero - Septiembre 2003

INDUSTRIAS QUÍMICAS Valor en millones de US\$ cif										CLAVE 350					
Principales productos	2001			2002			ENERO - SEPTIEMBRE								
	Cantidad	Precio (US\$)	Valor	Cantidad	Precio (US\$)	Valor	2002			2003			% Var. 2003/2002		
							Cantidad	Precio (US\$)	Valor	Cantidad	Precio (US\$)	Valor	Cantidad	Precio	Valor
Las demás hormonas (kgn)	532	3.174	1,7	748	2.725	2,0	637	2.647	1,7	1.519	1.203	1,8	139	-55	8
Cafeína y sus sales (tn)	167	9.424	1,6	225	8.261	1,9	167	7.981	1,3	135	9.009	1,2	-19	13	-9
Penicilina, sus sales y derivados (kgn)	90.880	43	3,9	89.533	41	3,7	72.702	42	3,0	62.772	41	2,6	-14	-2	-16
Los demás antibióticos (kgn)	248.034	19	4,7	230.381	19	4,3	149.813	21	3,2	237.557	16	3,8	59	-25	19
Eritromicina, sus sales y derivados (kgn)	26.108	176	4,6	22.650	160	3,6	19.863	154	3,1	13.918	113	1,6	-30	-26	-48
Urea, incluso en disolución acuosa (tn)	384.707	124	47,9	428.799	128	55,1	345.903	128	44,3	341.678	171	58,5	-1	34	32
Sales dobles y mezclas entre sí de nitrato de calcio y nitrato de amonio (tn)	72.242	147	10,6	61.265	142	8,7	59.142	142	8,4	42.089	155	6,5	-29	9	-22
Superfosfato (tn)	223.626	147	33,0	186.882	145	27,2	176.279	145	25,5	162.307	164	26,7	-8	14	5
Cloruro de potasio (tn)	73.203	132	9,6	1.931	195	0,4	768	183	0,1	2.320	206	0,5	202	12	239
Fosfato diamónico (tn)	59.629	187	11,2	61.165	180	11,0	56.633	178	10,1	52.356	200	10,5	-8	12	4
Fosfato monoamónico (tn)	92.993	185	17,2	97.032	185	17,9	89.744	183	16,4	76.431	212	16,2	-15	15	-2
Los demás abonos minerales o químicos potásicos (tn)	35.706	160	5,7	24.468	168	4,1	24.303	166	4,0	11.448	164	1,9	-53	-1	-53
Productos y preparaciones curtientes (tn)	2.577	845	2,2	2.477	807	2,0	2.002	807	1,6	1.913	832	1,6	-4	3	-2
Materia colorante de origen animal o vegetal (tn)	416	11.916	5,0	196	13.948	2,7	137	14.477	2,0	345	9.042	3,1	152	-38	57
Las demás materias colorantes orgánicas y sus preparaciones (kgn)	1.433.965	58	83,0	1.709.642	44	74,6	1.324.392	45	60,0	1.486.797	40	60,0	12	-11	0
Colorantes ácidos, incluso metalizados, y sus preparaciones (tn)	363	7.254	2,6	380	7.262	2,8	308	6.983	2,2	287	7.779	2,2	-7	11	4
Colorante a la tina o a la cuba y sus preparaciones (tn)	246	6.882	1,7	271	4.354	1,2	205	4.373	0,9	242	4.366	1,1	18	0	18
Pigmento orgánico y sus preparaciones (tn)	840	8.733	7,3	823	8.368	6,9	627	8.305	5,2	664	8.519	5,7	6	3	9
Productos orgánicos sintéticos de los tipos utilizados para el avivado fluorescente (tn)	956	2.912	2,8	1.026	2.481	2,5	794	2.569	2,0	713	2.261	1,6	-10	-12	-21
Pigmento base de dióxido de titanio (tn)	9.228	2.051	18,9	8.318	1.820	15,1	6.193	1.804	11,2	7.007	1.909	13,4	13	6	20

IMPORTACIONES DE LOS PRINCIPALES PRODUCTOS ORDENADAS SEGÚN CLASIFICACIÓN CIU  
Enero - Septiembre 2003

Principales productos	CLAVE 350			INDUSTRIAS QUÍMICAS Valor en millones de US\$ cif											
	2001			2002			ENERO - SEPTIEMBRE						% Var. 2003/2002		
	Cantidad	Precio (US\$)	Valor	Cantidad	Precio (US\$)	Valor	2002			2003			Cantidad	Precio	Valor
							Cantidad	Precio (US\$)	Valor	Cantidad	Precio (US\$)	Valor			
Preparación base de dióxido de titanio (tn)	2.098	1.824	3,8	2.185	1.677	3,7	1.715	1.681	2,9	1.373	1.625	2,2	-20	-3	-23
Pigmentos, composiciones vitrificables y similares (tn)	4.476	1.090	4,9	4.944	898	4,4	3.879	910	3,5	3.566	1.041	3,7	-8	14	5
Las demás materias colorantes y las demás preparaciones (tn)	2.600	2.195	5,7	2.164	2.134	4,6	1.702	2.164	3,7	1.913	2.202	4,2	12	2	14
Enzima (tn)	783	9.461	7,4	798	9.054	7,2	629	9.066	5,7	582	9.555	5,6	-7	5	-2
Carbón activado (tn)	878	1.847	1,6	1.035	1.538	1,6	841	1.581	1,3	1.142	1.433	1,6	36	-9	23
Materias minerales naturales activadas (tn)	6.501	380	2,5	6.310	348	2,2	4.976	357	1,8	4.198	331	1,4	-16	-7	-22
Colofonia y ácido resínico (tn)	2.972	634	1,9	2.284	658	1,5	1.781	666	1,2	2.051	635	1,3	15	-5	10
Insecticida (tn)	5.798	5.014	29,1	5.080	5.091	25,9	3.354	5.644	18,9	3.403	5.509	18,7	1	-2	-1
Fungicida (tn)	4.496	10.144	45,6	3.136	8.766	27,5	2.387	9.277	22,1	3.316	8.256	27,4	39	-11	24
Herbicida, inhibidor de germinación y regulador de crecimiento de las plantas (tn)	5.897	3.746	22,1	7.010	5.244	36,8	6.000	5.401	32,4	6.453	5.742	37,1	8	6	14
Desinfectante (tn)	1.909	1.751	3,3	2.100	1.562	3,3	1.570	1.588	2,5	2.345	1.227	2,9	49	-23	15
Los demás pesticidas (tn)	675	6.337	4,3	562	6.128	3,4	460	5.641	2,6	502	7.052	3,5	9	25	36
Polietileno de densidad inferior a 0,94 (tn)	82.785	841	69,6	82.359	710	58,5	65.255	702	45,8	74.361	766	57,0	14	9	24
Polietileno de densidad superior o igual a 0,94 (tn)	113.727	799	90,9	109.673	682	74,8	87.250	678	59,1	80.260	746	59,9	-8	10	1
Copolímero de etileno y acetato de vinilo (tn)	2.264	1.490	3,4	3.017	1.281	3,9	2.471	1.257	3,1	1.503	1.513	2,3	-39	20	-27
Los demás polímeros de etileno, formas primarias (tn)	2.216	1.064	2,4	4.747	875	4,2	4.016	883	3,5	927	1.511	1,4	-77	71	-61
Polipropileno, en formas primarias (tn)	16.640	730	12,1	17.459	640	11,2	12.106	632	7,6	11.257	737	8,3	-7	17	9
Copolímero de propileno, en formas primarias (tn)	5.203	961	5,0	5.627	954	5,4	4.107	943	3,9	4.822	1.046	5,0	17	11	30
Poliestireno expansible, en formas primarias (tn)	4.261	960	4,1	2.902	843	2,4	2.694	820	2,2	1.903	1.038	2,0	-29	27	-11
Copolímero de acrilonitrilo-butadieno-estireno (ABS), en formas primarias (tn)	2.663	1.424	3,8	2.294	1.381	3,2	1.754	1.359	2,4	2.117	1.397	3,0	21	3	24



IMPORTACIONES DE LOS PRINCIPALES PRODUCTOS ORDENADAS SEGÚN CLASIFICACIÓN CIIU  
Enero - Septiembre 2003

INDUSTRIAS QUÍMICAS Valor en millones de US\$ cif												CLAVE 350			
Principales productos	2001			2002			ENERO - SEPTIEMBRE								
	Cantidad	Precio (US\$)	Valor	Cantidad	Precio (US\$)	Valor	2002			2003			% Var. 2003/2002		
							Cantidad	Precio (US\$)	Valor	Cantidad	Precio (US\$)	Valor	Cantidad	Precio	Valor
Poliestireno de alto impacto, en formas primarias (tn)	8.832	849	7,5	8.724	735	6,4	6.419	737	4,7	6.198	814	5,0	-3	10	7
Los demás poliestirenos en formas primarias (tn)	8.541	866	7,4	7.421	704	5,2	5.111	699	3,6	4.718	886	4,2	-8	27	17
Policloruro de vinilo grado emulsión, sin mezclar con otras sustancias (tn)	3.242	844	2,7	2.376	909	2,2	1.671	913	1,5	1.764	886	1,6	6	-3	3
Policloruro de vinilo grado suspensión, sin mezclar con otras sustancias (tn)	58.583	556	32,5	57.783	554	32,0	44.148	551	24,3	41.453	650	27,0	-6	18	11
Los demás policloruros de vinilo (tn)	4.420	1.106	4,9	4.551	1.035	4,7	3.714	1.042	3,9	3.719	1.071	4,0	0	3	3
Alcohol polivinílico (tn)	947	1.880	1,8	925	1.763	1,6	691	1.770	1,2	882	1.695	1,5	28	-4	22
Los demás polímeros vinílicos, en formas primarias (tn)	177	9.284	1,6	177	7.502	1,3	115	8.297	1,0	177	7.014	1,2	53	-15	30
Polímero acrílico, en formas primarias (tn)	14.760	1.796	26,5	16.517	1.611	26,6	12.649	1.620	20,5	14.100	1.552	21,9	11	-4	7
Polipropilenglicol (tn)	3.427	1.134	3,9	3.441	1.060	3,6	3.126	1.057	3,3	2.764	999	2,8	-12	-6	-16
Los demás poliésteres, en formas primarias (tn)	6.043	1.446	8,7	5.694	1.337	7,6	4.600	1.305	6,0	4.429	1.351	6,0	-4	4	0
Resina epóxica (tn)	2.073	2.751	5,7	2.757	2.310	6,4	2.292	2.277	5,2	1.930	2.412	4,7	-16	6	-11
Policarbonato (tn)	930	2.491	2,3	934	2.350	2,2	698	2.331	1,6	748	2.132	1,6	7	-9	-2
Resina PET (Politereftalato de etileno) (tn)	39.309	1.038	40,8	42.159	886	37,3	31.434	882	27,7	28.292	971	27,5	-10	10	-1
Otras resinas de poliéster (tn)	2.697	2.144	5,8	2.764	1.973	5,5	2.274	1.983	4,5	2.487	1.762	4,4	9	-11	-3
Poliamida, en formas primarias (tn)	1.734	2.237	3,9	1.798	2.170	3,9	1.465	2.197	3,2	1.519	2.032	3,1	4	-7	-4
Resina aminica, en formas primarias (tn)	1.369	1.994	2,7	516	1.890	1,0	381	1.943	0,7	576	1.652	1,0	51	-15	28
Resina fenólica, en formas primarias (tn)	1.578	1.631	2,6	1.522	1.551	2,4	1.134	1.567	1,8	1.116	1.640	1,8	-2	5	3
Poliuretano, en formas primarias (tn)	1.931	3.591	6,9	2.007	3.733	7,5	1.506	3.840	5,8	1.605	3.591	5,8	7	-6	0
Silicona, en formas primarias (tn)	2.732	3.365	9,2	2.425	3.512	8,5	1.876	3.500	6,6	2.258	3.337	7,5	20	-5	15
Nitrato de celulosa (tn)	738	2.049	1,5	726	2.072	1,5	582	2.060	1,2	710	2.068	1,5	22	0	22
Carboximetilcelulosa y sus sales (tn)	1.156	2.570	3,0	1.040	2.757	2,9	840	2.867	2,4	745	2.509	1,9	-11	-12	-22

IMPORTACIONES DE LOS PRINCIPALES PRODUCTOS ORDENADAS SEGÚN CLASIFICACIÓN CIU  
Enero - Septiembre 2003

Principales productos	CLAVE 350			INDUSTRIAS QUÍMICAS Valor en millones de US\$ cif											
	2001			2002			ENERO - SEPTIEMBRE								
							2002			2003			% Var. 2003/2002		
	Cantidad	Precio (US\$)	Valor	Cantidad	Precio (US\$)	Valor	Cantidad	Precio (US\$)	Valor	Cantidad	Precio (US\$)	Valor	Cantidad	Precio	Valor
Éter de celulosa (tn)	870	5.285	4,6	912	5.248	4,8	712	5.236	3,7	778	5.091	4,0	9	-3	6
Látex de caucho sintético (tn)	3.018	917	2,8	4.090	824	3,4	3.026	811	2,5	4.054	695	2,8	34	-14	15
Caucho sintético polibutadieno-estireno (SBR) (tn)	9.718	983	9,6	10.031	800	8,0	7.767	785	6,1	7.410	936	6,9	-5	19	14
Caucho sintético butadieno (BR) (tn)	3.090	980	3,0	3.494	842	2,9	2.597	815	2,1	2.843	1.114	3,2	9	37	50
Caucho sintético cloropreno (clorobutadieno) (CR) (tn)	659	2.893	1,9	536	2.760	1,5	397	2.727	1,1	466	2.820	1,3	17	3	21
Hilado de filamento continuo de poliamida (tn)	1.844	3.214	5,9	878	4.469	3,9	754	4.361	3,3	1.397	3.567	5,0	85	-18	51
Hilado de filamento continuo de poliuretano (tn)	812	5.119	4,2	211	8.098	1,7	179	7.109	1,3	116	10.648	1,2	-35	50	-3
Hilado de filamento continuo de poliéster (tn)	3.497	2.081	7,3	3.695	1.861	6,9	2.922	1.873	5,5	2.864	1.928	5,5	-2	3	1
Hilado de filamento continuo de rayón viscosa (tn)	22	5.174	0,1	26	4.040	0,1	23	4.081	0,1	9	4.952	0,0	-60	21	-51
Hilado de filamento continuo de acetato de celulosa (tn)	489	4.204	2,1	292	3.935	1,1	261	3.874	1,0	130	4.128	0,5	-50	7	-47
Monofilamento sintético o artificial de título superior o igual a 67 dicitex (tn)	146	10.136	1,5	165	10.614	1,8	119	11.651	1,4	109	11.797	1,3	-8	1	-7
Cable de fibra acrílica discontinua (tn)	5.550	1.577	8,8	4.444	1.494	6,6	3.592	1.463	5,3	4.003	1.642	6,6	11	12	25
Mecha de rayón para filtro de cigarrillo (tn)	1.437	3.618	5,2	1.406	3.645	5,1	1.146	3.648	4,2	1.071	3.758	4,0	-7	3	-4
Fibra discontinua de poliéster (tn)	7.500	1.145	8,6	7.369	1.070	7,9	6.180	1.070	6,6	6.119	1.128	6,9	-1	5	4
Fibra acrílica discontinua (tn)	3.647	1.787	6,5	2.819	1.571	4,4	2.412	1.552	3,7	2.257	1.709	3,9	-6	10	3
Fibra artificial discontinua (tn)	819	1.869	1,5	819	1.761	1,4	648	1.772	1,1	509	1.655	0,8	-22	-7	-27
Las demás fibras sintéticas discontinuas (tn)	1.238	2.425	3,0	1.333	2.173	2,9	1.104	2.184	2,4	851	2.351	2,0	-23	8	-17
Hilo de coser de fibra sintética o artificial (tn)	327	3.457	1,1	290	3.323	1,0	223	3.058	0,7	241	3.700	0,9	8	21	31
Plaquetas y objetos similares para útiles sin montar (kgn)	-	-	1,9	11.181	160	1,8	8.686	150	1,3	30.499	59	1,8	251	-61	38

IMPORTACIONES DE LOS PRINCIPALES PRODUCTOS ORDENADAS SEGÚN CLASIFICACIÓN CIIU  
Enero - Septiembre 2003

INDUSTRIAS QUÍMICAS Valor en millones de US\$ cif										CLAVE 350					
Principales productos	2001			2002			ENERO - SEPTIEMBRE								
	Cantidad	Precio (US\$)	Valor	Cantidad	Precio (US\$)	Valor	2002			2003			% Var. 2003/2002		
							Cantidad	Precio (US\$)	Valor	Cantidad	Precio (US\$)	Valor	Cantidad	Precio	Valor
<b>Químicos preparados</b>															
Mucilagos y espesativo derivados de vegetal (tn)	859	5.328	4,6	776	4.530	3,5	598	4.449	2,7	629	4.438	2,8	5	0	5
Carbono (negro de humo) (tn)	12.306	667	8,2	13.852	646	8,9	10.994	642	7,1	11.594	739	8,6	5	15	21
Glicerol (tn)	1.578	1.219	1,9	1.284	983	1,3	1.176	987	1,2	1.192	1.136	1,4	1	15	17
Suero con anticuerpos y demás fracciones de la sangre, para uso humano (kgn)	19.187	275	5,3	25.552	147	3,8	11.964	246	2,9	34.198	121	4,1	186	-51	40
Vacunas de uso humano (kgn)	58.241	205	12,0	62.191	189	11,8	59.273	184	10,9	80.708	186	15,1	36	1	38
Vacunas de uso veterinario (kgn)	92.986	105	9,7	88.501	101	9,0	72.098	96	6,9	73.554	108	8,0	2	13	15
Medicamentos de uso humano no acondicionados para la venta al por menor (kgn)	268.350	12	3,1	175.456	14	2,4	141.780	15	2,1	157.105	16	2,5	11	9	21
Medicamentos de uso veterinario (tn)	1.000	15.948	16,0	1.149	11.845	13,6	921	11.304	10,4	794	13.009	10,3	-14	15	-1
Medicamentos de uso humano para la venta al por menor (tn)	11.054	18.339	202,7	9.853	18.618	183,4	6.942	20.437	141,9	8.693	17.306	150,4	25	-15	6
Reactivos de diagnóstico y preparaciones opacificantes (kgn)	104.450	42	4,4	73.030	50	3,7	51.703	54	2,8	37.353	70	2,6	-28	30	-6
Preparaciones químicas anticonceptivas, a base de hormonas o espermicidas (kgn)	37.331	161	6,0	46.986	167	7,9	35.925	170	6,1	25.617	200	5,1	-29	17	-16
Pintura (tn)	6.576	2.390	15,7	5.275	2.250	11,9	4.011	2.276	9,1	3.834	2.351	9,0	-4	3	-1
Barniz (tn)	2.832	2.758	7,8	2.870	2.824	8,1	2.219	2.829	6,3	2.078	2.831	5,9	-6	0	-6
Hojas para el marcado a fuego (kgn)	190.492	12	2,2	181.030	11	2,0	135.653	11	1,4	130.632	13	1,7	-4	26	22
Masilla, cemento de resina; plaste para pintura (tn)	3.139	4.356	13,7	3.179	3.616	11,5	2.500	3.687	9,2	1.871	3.897	7,3	-25	6	-21
Tinta de imprimir (tn)	3.975	4.366	17,4	4.939	6.699	33,1	3.745	6.538	24,5	3.953	6.585	26,0	6	1	6
Tinta para escribir o dibujar y las demás tintas (kgn)	301.766	46	13,8	125.333	7	0,9	98.306	7	0,7	164.154	4	0,7	67	-42	-4
Mezcla de sustancias odoríferas del tipo utilizado en la industria alimentaria (tn)	1.733	9.944	17,2	1.824	10.048	18,3	1.360	10.110	13,8	1.479	9.607	14,2	9	-5	3
Las demás mezclas de sustancias odoríferas (kgn)	1.006.949	18	18,0	918.987	18	16,8	718.107	19	13,3	750.795	18	13,7	5	-1	3

IMPORTACIONES DE LOS PRINCIPALES PRODUCTOS ORDENADAS SEGÚN CLASIFICACIÓN CIU  
Enero - Septiembre 2003

Principales productos	CLAVE 350			INDUSTRIAS QUÍMICAS Valor en millones de US\$ cif											
	2001			2002			ENERO - SEPTIEMBRE								
	Cantidad	Precio (US\$)	Valor	Cantidad	Precio (US\$)	Valor	2002			2003			% Var. 2003/2002		
							Cantidad	Precio (US\$)	Valor	Cantidad	Precio (US\$)	Valor	Cantidad	Precio	Valor
Perfumes y agua de tocador ( tn )	1.123	15.090	16,9	1.004	15.125	15,2	732	15.276	11,2	822	14.683	12,1	12	-4	8
Preparaciones para el maquillaje de los labios (kgn)	143.260	27	3,9	104.502	30	3,1	73.572	32	2,3	67.963	30	2,1	-8	-4	-12
Preparaciones para el maquillaje de los ojos (kgn)	122.476	33	4,0	110.757	32	3,5	82.512	32	2,6	109.475	26	2,9	33	-18	9
Las demás preparaciones para maquillaje (tn)	2.563	9.097	23,3	3.272	6.562	21,5	1.915	8.751	16,8	2.154	8.592	18,5	12	-2	10
Champú (tn)	7.445	1.811	13,5	7.324	1.631	11,9	5.161	1.682	8,7	6.327	1.466	9,3	23	-13	7
Las demás preparaciones capilares (tn)	5.852	3.291	19,3	6.821	2.650	18,1	5.185	2.724	14,1	5.225	2.559	13,4	1	-6	-5
Dentífrico (tn)	2.609	2.957	7,7	2.826	2.537	7,2	2.022	2.603	5,3	2.491	2.625	6,5	23	1	24
Preparaciones para afeitar y demás preparaciones para el baño (tn)	3.901	3.032	11,8	4.151	2.912	12,1	2.977	2.965	8,8	3.154	2.871	9,1	6	-3	3
Desodorante (tn)	3.418	4.832	16,5	2.889	4.441	12,8	2.260	4.501	10,2	2.732	4.026	11,0	21	-11	8
Jabón de tocador (tn)	4.988	1.309	6,5	7.360	1.136	8,4	5.992	1.135	6,8	7.409	1.161	8,6	24	2	27
Los demás jabones y similares (tn)	5.333	1.000	5,3	1.098	1.493	1,6	827	1.464	1,2	964	1.493	1,4	17	2	19
Productos orgánicos tensoactivos, de carácter aniónico (tn)	7.628	1.202	9,2	8.204	1.176	9,6	6.656	1.147	7,6	6.327	1.181	7,5	-5	3	-2
Productos orgánicos tensoactivos, de carácter catiónico (tn)	1.323	2.041	2,7	1.261	2.127	2,7	988	2.148	2,1	817	2.167	1,8	-17	1	-17
Productos orgánicos tensoactivos, de carácter no iónico (tn)	4.892	1.558	7,6	4.478	1.543	6,9	3.543	1.524	5,4	3.138	1.661	5,2	-11	9	-3
Preparaciones tensoactivas y demás preparaciones para lavar (tn)	30.493	1.244	37,9	34.545	1.029	35,5	27.069	1.019	27,6	25.583	1.055	27,0	-5	4	-2
Cera artificial y cera preparada (tn)	2.348	1.966	4,6	2.486	1.613	4,0	1.896	1.630	3,1	1.831	1.826	3,3	-3	12	8
Betún, crema y preparaciones similares para el calzado (tn)	533	3.271	1,7	418	3.726	1,6	326	3.704	1,2	379	2.944	1,1	16	-21	-8
Velas, cirios y artículos similares (tn)	1.073	1.948	2,1	1.185	1.924	2,3	721	1.758	1,3	942	1.900	1,8	31	8	41
Gelatina (tn)	1.504	3.560	5,4	1.651	3.657	6,0	1.234	3.657	4,5	1.314	3.420	4,5	6	-6	0
Peptonas y sus derivados; las demás materias proteicas (tn)	8.802	1.052	9,3	5.286	1.164	6,2	5.061	1.108	5,6	4.493	884	4,0	-11	-20	-29
Dextrina y demás almidones y féculas modificadas (tn)	5.530	648	3,6	8.953	625	5,6	6.842	631	4,3	9.151	599	5,5	34	-5	27

1613

IMPORTACIONES DE LOS PRINCIPALES PRODUCTOS ORDENADAS SEGÚN CLASIFICACIÓN CIU  
Enero - Septiembre 2003

INDUSTRIAS QUÍMICAS Valor en millones de US\$ cif										CLAVE 350					
Principales productos	2001			2002			ENERO - SEPTIEMBRE								
	Cantidad	Precio (US\$)	Valor	Cantidad	Precio (US\$)	Valor	2002			2003			% Var. 2003/2002		
							Cantidad	Precio (US\$)	Valor	Cantidad	Precio (US\$)	Valor	Cantidad	Precio	Valor
Adhesivos para la venta al por menor (tn)	721	6.599	4,8	821	5.788	4,8	533	6.020	3,2	677	5.352	3,6	27	-11	13
Adhesivos a base de materia plástica o de caucho (tn)	3.861	2.514	9,7	3.820	2.417	9,2	2.896	2.399	6,9	3.199	2.477	7,9	10	3	14
Placas para rayos X (m²)	-	-	6,4	1.463	4.070	6,0	1.159	3.816	4,4	1.527	3.587	5,5	32	-6	24
Placas y películas planas, con un lado al menos superior a 255 mm (m²)	-	-	4,6	1.416	3.003	4,3	730	4.107	3,0	1.395	3.094	4,3	91	-25	44
Placas metálicas para la preparación de clisés (m²)	-	-	6,3	2.345	2.906	6,8	892	5.758	5,1	2.158	2.744	5,9	142	-52	15
Película, sin perforar, de anchura superior a 105 mm (m²)	-	-	3,5	908	3.626	3,3	716	3.536	2,5	1.436	2.029	2,9	100	-43	15
Película fotográfica en colores, de ancho superior a 16 e inferior o igual a 35 mm (metros)	-	-	8,6	11.186	679	7,6	6.666	770	5,1	20.859	210	4,4	213	-73	-14
Papel, cartón y textil, fotográficos, sensibilizados, sin impresión (tn)	1.915	5.927	11,3	2.524	4.397	11,1	1.795	4.336	7,8	2.320	3.679	8,5	29	-15	10
Productos y preparaciones químicas para uso fotográfico (tn)	1.873	6.185	11,6	1.974	5.906	11,7	1.414	6.065	8,6	1.652	5.737	9,5	17	-5	11
Aprestos y productos de acabado para la industria textil (tn)	789	2.455	1,9	1.085	2.001	2,2	830	2.042	1,7	1.270	1.792	2,3	53	-12	34
Aprestos y productos de acabado para la industria del papel (tn)	1.701	1.240	2,1	2.237	1.400	3,1	1.561	1.468	2,3	1.532	1.290	2,0	-2	-12	-14
Aprestos y productos de acabado para la industria del cuero (tn)	831	1.747	1,5	762	1.748	1,3	683	1.716	1,2	595	1.766	1,1	-13	3	-10
Aditivo para aceite lubricante, que contengan aceite de petróleo (tn)	7.038	1.986	14,0	7.097	1.844	13,1	5.274	1.947	10,3	6.119	1.852	11,3	16	-5	10
Preparaciones antioxidantes y demás estabilizantes compuesto para caucho a plástico (tn)	1.791	2.584	4,6	1.928	2.497	4,8	1.408	2.554	3,6	1.568	2.429	3,8	11	-5	6
Disolvente y diluyente orgánicos compuestos (tn)	494	5.056	2,5	429	3.820	1,6	248	4.760	1,2	266	4.991	1,3	7	5	12
Iniciadores y aceleradores de reacción y preparaciones catalíticas (tn)	2.341	5.067	11,9	3.574	5.462	19,5	2.857	6.022	17,2	1.608	5.041	8,1	-44	-16	-53
Líquido para frenos hidráulicos y similares (tn)	1.041	1.925	2,0	1.035	1.794	1,9	811	1.800	1,5	953	1.683	1,6	17	-6	10

IMPORTACIONES DE LOS PRINCIPALES PRODUCTOS ORDENADAS SEGÚN CLASIFICACIÓN CIU  
Enero - Septiembre 2003

Principales productos	CLAVE 350			INDUSTRIAS QUÍMICAS Valor en millones de US\$ cif											
	2001			2002			ENERO - SEPTIEMBRE								
	Cantidad	Precio (US\$)	Valor	Cantidad	Precio (US\$)	Valor	2002			2003			% Var. 2003/2002		
							Cantidad	Precio (US\$)	Valor	Cantidad	Precio (US\$)	Valor	Cantidad	Precio	Valor
Preparaciones anticongelantes (tn)	2.010	1.004	2,0	1.994	938	1,9	1.430	884	1,3	1.579	1.127	1,8	10	28	41
Reactivo de diagnóstico o de laboratorio sobre cualquier soporte (kgn)	737.837	32	23,4	788.231	32	25,1	617.245	30	18,7	507.133	41	20,8	-18	36	12
Productos para la corrección de escritos (tn)	147	10.789	1,6	119	9.029	1,1	71	8.572	0,6	69	7.705	0,5	-3	-10	-13
Preparaciones para concentrar mineral (tn)	10.174	2.889	29,4	9.586	3.141	30,1	7.628	2.983	22,8	7.177	3.274	23,5	-6	10	3
Goma base para fabricación de chicles (tn)	989	1.810	1,8	1.314	1.928	2,5	971	1.895	1,8	789	2.207	1,7	-19	16	-5
Productos residuales de la industria química (tn)	12.540	2.511	31,5	10.362	2.384	24,7	7.771	2.388	18,6	8.424	2.322	19,6	8	-3	5
Cinta magnética (miles de unidades)	18.121	697	12,6	14.034	749	10,5	10.605	742	7,9	9.093	858	7,8	-14	16	-1
Discos magnéticos (miles de unidades)	26.209	330	8,7	48.624	198	9,6	33.010	216	7,1	40.161	201	8,1	22	-7	14
Los demás soportes magnéticos (miles de unidades)	20.494	245	5,0	27.604	181	5,0	20.607	191	3,9	21.627	192	4,2	5	1	6
<b>Petróleo y derivados</b>															
Coque metalúrgico de hulla (tn)	40.581	89	3,6	9.170	106	1,0	9.147	106	1,0	38.584	126	4,9	322	19	403
Éteres de petróleo (nafta solvente, bencina de extracción) (tn)	3.170	372	1,2	1.997	462	0,9	1.724	461	0,8	1.369	465	0,6	-21	1	-20
Gasolina para motor de vehículo terrestre (tn)	349.412	282	98,4	350.104	362	126,8	270.670	352	95,2	355.319	331	117,6	31	-6	24
Combustible para motor a reacción (tn)	688	284	0,2	18.289	319	5,8	18.289	319	5,8	15.842	276	4,4	-13	-14	-25
Queroseno (tn)	9.625	512	4,9	148	916	0,1	-	-	0,0	-	-	-	-	-	-
Espíritu de petróleo (tn)	4.616	397	1,8	1.131	339	0,4	1.049	336	0,4	5.185	382	2,0	394	14	462
Gas oil y diésel oil (petróleo diésel) (tn)	433.621	274	118,9	475.123	292	138,8	391.252	284	110,9	567.796	296	168,1	45	4	52
Aceite combustible residual pesado (fuel oil) (tn)	218.324	130	28,3	207.624	135	28,0	155.728	136	21,1	77.289	188	14,5	-50	38	-31
Aceite básico para fabricar aceite lubricante (tn)	97.924	432	42,3	79.786	424	33,8	67.463	422	28,4	71.412	448	32,0	6	6	12
Aceite blanco de uso farmacéutico (tn)	2.468	800	2,0	1.659	862	1,4	1.273	894	1,1	1.425	794	1,1	12	-11	0

IMPORTACIONES DE LOS PRINCIPALES PRODUCTOS ORDENADAS SEGÚN CLASIFICACIÓN CIIU  
Enero - Septiembre 2003

INDUSTRIAS QUÍMICAS Valor en millones de US\$ cif												CLAVE 350			
Principales productos	2001			2002			ENERO - SEPTIEMBRE								
	Cantidad	Precio (US\$)	Valor	Cantidad	Precio (US\$)	Valor	2002			2003			% Var. 2003/2002		
							Cantidad	Precio (US\$)	Valor	Cantidad	Precio (US\$)	Valor	Cantidad	Precio	Valor
Aceite lubricante terminado (tn)	16.747	1.145	19,2	14.055	1.329	18,7	10.621	1.341	14,2	16.757	1.080	18,1	58	-20	27
Grasa lubricante (tn)	2.664	2.038	5,4	1.882	2.735	5,1	1.455	2.746	4,0	1.746	2.490	4,3	20	-9	9
Aceite aislante para uso eléctrico (tn)	2.159	706	1,5	1.693	754	1,3	1.182	765	0,9	1.821	827	1,5	54	8	67
Los demás aceites destilados de petróleo (tn)	52.308	308	16,1	57.331	285	16,3	42.055	282	11,9	31.256	369	11,5	-26	31	-3
Gas propano, licuado (tn)	437.332	278	121,7	465.499	227	105,7	359.971	219	79,0	341.970	305	104,4	-5	39	32
Gas butano, licuado (tn)	35.610	225	8,0	52.439	174	9,1	37.031	155	5,8	42.900	289	12,4	16	86	115
Los demás gases licuados (tn)	56.400	289	16,3	70.361	190	13,4	61.543	177	10,9	20.827	330	6,9	-66	86	-37
Parafina sólida (tn)	10.771	679	7,3	12.446	629	7,8	9.283	641	5,9	9.590	586	5,6	3	-9	-5
Cera de petróleo (tn)	2.232	945	2,1	1.604	1.028	1,6	1.086	1.125	1,2	1.356	1.039	1,4	25	-8	15
Coque de petróleo (tn)	21.153	151	3,2	63.741	106	6,8	174.021	34	5,8	233.003	42	9,8	34	25	68
Mezcla bituminosa de asfalto, de betún natural (tn)	160.091	134	21,4	72.700	150	10,9	67.586	151	10,2	64.512	157	10,1	-5	4	-1
Preparaciones lubricantes, que contengan superior o igual a 70% aceite de petróleo (tn)	4.254	2.065	8,8	4.024	2.038	8,2	2.594	2.311	6,0	3.928	2.232	8,8	51	-3	46
<b>Caucho</b>															
Caucho mezclado sin vulcanizar, en formas primarias (tn)	2.771	1.775	4,9	2.426	1.591	3,9	1.913	1.589	3,0	2.415	1.644	4,0	26	3	31
Placas, hojas y bandas de caucho no celular, vulcanizado sin endurecer (tn)	494	5.987	3,0	489	5.539	2,7	389	5.201	2,0	486	4.871	2,4	25	-6	17
Tubos de caucho vulcanizado sin endurecer (tn)	1.517	7.077	10,7	1.569	6.980	11,0	1.092	7.385	8,1	1.701	5.732	9,7	56	-22	21
Correas transportadoras, de caucho vulcanizado (tn)	-	-	14,1	3.941	3.359	13,2	3.150	3.244	10,2	2.801	3.343	9,4	-11	3	-8
Correas de transmisión, de caucho vulcanizado (tn)	-	-	8,3	637	11.407	7,3	476	11.401	5,4	520	11.977	6,2	9	5	15
Neumáticos de automóviles, nuevos de caucho (unidades)	684.852	22	15,1	753.668	21	16,0	578.970	22	12,5	579.829	21	12,1	0	-3	-3
Neumáticos para autobús y camión, nuevos de caucho (unidades)	364.779	130	47,5	363.753	124	45,2	280.826	127	35,7	336.543	117	39,3	20	-8	10

IMPORTACIONES DE LOS PRINCIPALES PRODUCTOS ORDENADAS SEGÚN CLASIFICACIÓN CIU  
Enero - Septiembre 2003

Principales productos	CLAVE 350			INDUSTRIAS QUÍMICAS Valor en millones de US\$ cif											
	2001			2002			ENERO - SEPTIEMBRE						% Var. 2003/2002		
	Cantidad	Precio (US\$)	Valor	Cantidad	Precio (US\$)	Valor	2002			2003			Cantidad	Precio	Valor
							Cantidad	Precio (US\$)	Valor	Cantidad	Precio (US\$)	Valor			
Neumáticos de bicicleta, nuevos de caucho (miles de unidades)	1.744	1.280	2,2	1.409	1.400	2,0	1.084	1.352	1,5	988	1.200	1,2	-9	-11	-19
Neumáticos para vehículo todo terreno, nuevos de caucho (unidades)	51.395	1.605	82,5	45.027	1.593	71,7	33.991	1.567	53,3	42.379	1.330	56,4	25	-15	6
Los demás neumáticos, nuevos de caucho (unidades)	524.746	28	14,4	522.057	31	16,0	406.639	31	12,6	393.042	29	11,6	-3	-5	-8
Protectores, bandajes y bandas de rodadura, de caucho (tn)	-	-	8,6	3.945	2.111	8,3	2.840	2.132	6,1	3.131	2.116	6,6	10	-1	9
Cámaras de caucho para neumáticos, de automóvil, autobús o camión (miles de unidades)	468	5.442	2,5	450	4.601	2,1	373	4.463	1,7	297	5.200	1,5	-20	17	-7
Las demás cámaras de caucho para neumático (miles de unidades)	2.153	769	1,7	1.917	802	1,5	1.427	830	1,2	1.497	679	1,0	5	-18	-14
Artículos de higiene o de farmacia, de caucho vulcanizado sin endurecer (tn)	-	-	1,8	305	6.204	1,9	288	5.334	1,5	441	4.739	2,1	53	-11	36
Guantes de caucho vulcanizado sin endurecer (tn)	-	-	7,7	2.647	3.005	8,0	1.922	3.016	5,8	1.910	3.244	6,2	-1	8	7
Artículos para uso técnico, de caucho vulcanizado sin endurecer (tn)	-	-	7,1	655	12.941	8,5	510	13.315	6,8	494	13.332	6,6	-3	0	-3
Juntas o empaquetaduras, de caucho vulcanizado sin endurecer (tn)	-	-	4,1	260	18.384	4,8	186	18.562	3,4	270	16.019	4,3	45	-14	25
Las demás manufacturas, de caucho vulcanizado sin endurecer (tn)	-	-	5,3	1.492	4.668	7,0	1.049	4.803	5,0	1.407	3.932	5,5	34	-18	10
Calzado deportivo, con suela y parte superior de caucho o plástico (miles de pares)	545	6.716	3,7	1.336	8.724	11,7	942	9.265	8,7	1.732	9.498	16,5	84	3	88
Calzado que cubre el tobillo, con suela y parte superior de caucho o plástico (miles de pares)	860	7.165	6,2	999	6.646	6,6	939	6.602	6,2	1.145	7.267	8,3	22	10	34
Los demás calzados con suela y parte superior de caucho o plástico (miles de pares)	12.383	3.569	44,2	12.731	3.199	40,7	7.666	3.740	28,7	7.687	3.781	29,1	0	1	1
Calzado deportivo, con suela de caucho o plástico y parte superior de material textil (miles de pares)	786	11.468	9,0	918	7.166	6,6	755	7.084	5,3	615	8.706	5,4	-18	23	0

1617



IMPORTACIONES DE LOS PRINCIPALES PRODUCTOS ORDENADAS SEGÚN CLASIFICACIÓN CIU  
Enero - Septiembre 2003

INDUSTRIAS QUÍMICAS Valor en millones de US\$ cif										CLAVE 350					
Principales productos	2001			2002			ENERO - SEPTIEMBRE								
	Cantidad	Precio (US\$)	Valor	Cantidad	Precio (US\$)	Valor	2002			2003			% Var. 2003/2002		
							Cantidad	Precio (US\$)	Valor	Cantidad	Precio (US\$)	Valor	Cantidad	Precio	Valor
Los demás calzados con suela de caucho o de plástico (miles de pares)	4.674	2.470	11,5	5.534	2.671	14,8	4.086	2.783	11,4	4.900	2.508	12,3	20	-10	8
Suelas y tacones, de caucho o de plástico (miles de pares)	921	5.963	5,5	679	6.394	4,3	518	6.442	3,3	372	6.614	2,5	-28	3	-26
<b>Plásticos</b>															
Monofilamento, barras, varillas y perfiles, de plástico (miles de pares)	887	4.039	3,6	1.225	3.289	4,0	1.009	3.159	3,2	1.508	3.064	4,6	49	-3	45
Tripa artificial de celulosa regenerada (celofán) (tn)	-	-	5,4	608	9.293	5,6	502	9.159	4,6	525	8.800	4,6	5	-4	1
Tubos rígidos de plástico (tn)	-	-	7,5	3.304	2.625	8,7	2.779	2.750	7,6	1.437	2.000	2,9	-48	-27	-62
Tubos flexibles de materia plástica artificial (tn)	-	-	11,8	2.477	4.391	10,9	1.895	4.475	8,5	1.872	4.462	8,4	-1	0	-1
Accesorios de materia plástica artificial para tubería (tn)	-	-	6,0	1.027	5.385	5,5	784	5.510	4,3	753	6.000	4,5	-4	9	5
Revestimientos de PVC para muros y pisos (tn)	4.293	1.190	5,1	3.589	1.180	4,2	3.032	1.159	3,5	2.255	1.214	2,7	-26	5	-22
Placas, hojas, bandas y demás formas planas, autoadhesivas, de plástico (tn)	6.794	4.071	27,7	6.776	3.901	26,4	5.405	3.848	20,8	5.791	3.620	21,0	7	-6	1
Placas, hojas, película y similares, de polímeros de etileno (tn)	10.737	1.923	20,6	12.426	1.509	18,8	9.345	1.530	14,3	7.039	1.628	11,5	-25	6	-20
Placas, hojas, película y similares, de propileno (tn)	4.430	2.098	9,3	7.830	1.482	11,6	6.756	1.410	9,5	3.307	2.028	6,7	-51	44	-30
Placas, hojas, película, bandas y láminas de PVC (tn)	6.917	2.452	17,0	9.010	2.081	18,7	6.798	2.113	14,4	6.220	2.113	13,1	-9	0	-9
Placas, hojas, película y similares, de polímero acrílico (tn)	970	2.653	2,6	975	2.340	2,3	785	2.346	1,8	835	2.325	1,9	6	-1	5
Placa, hoja, película y similares, de policarbonato (tn)	431	5.266	2,3	590	4.486	2,6	488	4.617	2,3	763	4.250	3,2	56	-8	44
Placas, hojas, película y similares, de politereftalato de etileno (tn)	1.706	2.895	4,9	1.912	2.910	5,6	1.528	2.923	4,5	1.708	3.064	5,2	12	5	17
Placas, hojas, película y similares, de poliéster (tn)	960	4.334	4,2	968	3.852	3,7	687	4.041	2,8	668	4.078	2,7	-3	1	-2
Las demás placas, láminas, hojas y tiras de plástico (tn)	7.001	3.353	23,5	8.866	3.125	27,7	6.933	3.133	21,7	6.208	3.205	19,9	-10	2	-8

IMPORTACIONES DE LOS PRINCIPALES PRODUCTOS ORDENADAS SEGÚN CLASIFICACIÓN CIU  
Enero - Septiembre 2003

Principales productos	CLAVE 350			INDUSTRIAS QUÍMICAS Valor en millones de US\$ cif											
	2001			2002			ENERO - SEPTIEMBRE						% Var. 2003/2002		
	Cantidad	Precio (US\$)	Valor	Cantidad	Precio (US\$)	Valor	2002			2003			Cantidad	Precio	Valor
							Cantidad	Precio (US\$)	Valor	Cantidad	Precio (US\$)	Valor			
Cajas, jaulas y artículos similares, de plástico (tn)	-	-	7,1	3.543	1.856	6,6	2.200	1.865	4,1	2.617	1.700	4,4	19	-9	8
Sacos, bolsas y cucuruchos, de polímero de etileno (tn)	-	-	10,0	2.558	4.916	12,6	1.604	5.114	8,2	1.980	5.486	10,9	23	7	32
Sacos, bolsas y cucuruchos, de los demás plásticos (tn)	-	-	6,0	2.074	2.828	5,9	1.789	2.601	4,7	1.426	4.311	6,1	-20	66	32
Bombonas, botellas, frascos y artículos similares, de plástico (tn)	-	-	16,1	6.374	1.879	12,0	4.584	1.930	8,8	4.649	1.940	9,0	1	1	2
Tapones, tapas, cápsulas y demás dispositivos de cierre, de plástico (tn)	-	-	21,9	3.023	4.798	14,5	3.736	2.691	10,1	2.071	5.658	11,7	-45	110	17
Los demás artículos para el transporte o envasado, de plástico (tn)	-	-	8,6	2.825	4.659	13,2	1.800	4.805	8,6	3.189	4.305	13,7	77	-10	59
Vajillas y demás artículos para el servicio de mesa, de plástico (tn)	-	-	11,9	3.949	2.935	11,6	2.915	2.996	8,7	3.286	2.393	7,9	13	-20	-10
Los demás artículos de uso doméstico, de plástico (tn)	-	-	5,9	1.443	4.167	6,0	985	4.379	4,3	1.861	3.743	7,0	89	-15	62
Artículos para construcción, de plástico (tn)	-	-	6,1	1.761	3.155	5,6	1.327	3.233	4,3	1.629	3.072	5,0	23	-5	17
Aisladores eléctricos de materia plástica (tn)	-	-	2,9	336	9.294	3,1	290	8.717	2,5	305	10.826	3,3	5	24	31
Muebles de plástico (tn)	-	-	3,7	837	2.698	2,3	570	2.981	1,7	466	2.767	1,3	-18	-7	-24
Las demás manufacturas de plástico (tn)	-	-	49,2	10.907	4.479	48,9	7.999	4.496	36,0	8.762	4.250	37,2	10	-5	4
RESTANTES			172,4			173,6			130,2			156,1			
TOTAL AGREGACIÓN MAYOR			3.387,9			3.204,2			2.485,2			2.753,8			

1619

INDUSTRIAS DE PRODUCTOS MINERALES NO METÁLICOS											CLAVE 360					
Valor en millones de US\$ cif																
Principales productos	2001			2002			ENERO - SEPTIEMBRE									
	Cantidad	Precio (US\$)	Valor	Cantidad	Precio (US\$)	Valor	2002			2003			% Var. 2003/2002			
							Cantidad	Precio (US\$)	Valor	Cantidad	Precio (US\$)	Valor	Cantidad	Precio	Valor	
<b>Cerámicos</b>																
Ladrillos y piezas cerámicas de construcción (tn)	10.999	897	9,9	12.643	925	11,7	9.179	963	8,8	11.694	1.186	13,9	27	23	57	
Retortas, crisoles, mufas y demás artículos cerámicos refractarios (tn)	-	-	6,3	695	6.517	4,5	530	6.200	3,3	873	4.675	4,1	65	-25	24	
Baldosas y similares, sin barniz, de cerámica (m²)	285	10.650	3,0	332	9.416	3,1	230	9.335	2,1	565	4.936	2,8	146	-47	30	
Baldosas y cerámicas para pavimentación (m²)	7.359	4.040	29,7	10.560	3.263	34,5	7.310	3.417	25,0	7.840	3.002	23,5	7	-12	-6	
Artículos para uso técnico, de cerámica (tn)	-	-	1,9	455	5.521	2,5	358	5.377	1,9	315	6.282	2,0	-12	17	3	
Fregaderos, lavabos, inodoros, bañeras y aparatos fijos, de cerámica (miles de unidades)	287	21.001	6,0	286	20.126	5,8	217	19.787	4,3	246	16.610	4,1	13	-16	-5	
Artículos de uso doméstico o de tocador de porcelana (tn)	-	-	7,7	6.753	885	6,0	4.697	862	4,0	5.470	786	4,3	16	-9	6	
Artículos de uso doméstico o de tocador de cerámica (tn)	-	-	9,8	8.696	1.061	9,2	5.466	1.055	5,8	7.303	978	7,1	34	-7	24	
Estatuillas y demás objetos de cerámica (tn)	-	-	4,7	2.216	1.811	4,0	1.431	1.883	2,7	1.429	1.613	2,3	0	-14	-14	
Aisladores eléctricos de vidrio, cerámica o similares (tn)	-	-	2,8	1.972	2.227	4,4	1.641	2.133	3,5	990	2.425	2,4	-40	14	-31	
<b>Vidrio</b>																
Vidrio en bolas, barras, varillas o tubos sin trabajar (tn)	1.323	1.999	2,6	1.032	2.058	2,1	816	2.099	1,7	797	2.106	1,7	-2	0	-2	
Placas y hojas, sin armar, de vidrio colado o laminado (m²)	-	-	1,4	496	2.851	1,4	412	2.700	1,1	401	2.699	1,1	-3	0	-3	
Vidrio flotado, desbastado o pulido, en placas u hojas (m²)	-	-	10,5	3.717	2.671	9,9	3.184	2.533	8,1	3.264	2.701	8,8	3	7	9	
Vidrio de seguridad templado y contraplacado	-	-	5,3	-	-	5,8	-	-	4,6	-	-	4,0	-	-	-14	
Espejos retrovisores para vehículo (tn)	-	-	2,4	224	10.524	2,4	171	10.269	1,8	220	7.798	1,7	28	-24	-2	
Los demás espejos de vidrio (tn)	-	-	2,5	1.768	1.153	2,0	1.540	1.079	1,7	1.077	1.182	1,3	-30	10	-23	
Botellas de vidrio para bebidas (tn)	19.065	372	7,1	7.492	447	3,3	3.352	422	1,4	13.011	364	4,7	288	-14	235	

IMPORTACIONES DE LOS PRINCIPALES PRODUCTOS ORDENADAS SEGÚN CLASIFICACIÓN CIU  
Enero - Septiembre 2003

Principales productos	CLAVE 360			INDUSTRIAS DE PRODUCTOS MINERALES NO METÁLICOS Valor en millones de US\$ cif											
	2001			2002			ENERO - SEPTIEMBRE						% Var. 2003/2002		
	Cantidad	Precio (US\$)	Valor	Cantidad	Precio (US\$)	Valor	2002			2003			Cantidad	Precio	Valor
						Cantidad	Precio (US\$)	Valor	Cantidad	Precio (US\$)	Valor	Cantidad	Precio	Valor	
Frascos de vidrio (tn)	1.585	1.601	2,5	1.325	1.804	2,4	1.054	1.803	1,9	1.993	1.547	3,1	89	-14	62
Objetos de cristal para el servicio de mesa o de cocina (tn)	625	3.914	2,4	405	4.294	1,7	304	4.166	1,3	358	3.447	1,2	18	-17	-3
Objetos de vidrio para el servicio de mesa o de cocina (tn)	14.883	1.213	18,1	14.074	1.124	15,8	9.837	1.113	10,9	11.287	1.267	14,3	15	14	31
Artículos de vidrio y sus manufacturas (tn)	1.930	2.086	4,0	1.790	1.740	3,1	1.144	1.948	2,2	1.137	2.535	2,9	-1	30	29
Fibra de vidrio y sus manufacturas (tn)	3.571	2.301	8,2	3.985	1.969	7,8	2.932	2.008	5,9	3.263	1.988	6,5	11	-1	10
<b>Otros productos minerales no metálicos</b>															
Laminadores de metal y sus cilindros (unidades)	1.039	4.689	4,9	418	5.708	2,4	315	4.561	1,4	418	5.182	2,2	33	14	51
Cal viva (tn)	92.431	93	8,6	113.326	82	9,3	76.774	84	6,4	109.835	75	8,3	43	-10	28
Cemento sin pulverizar ( <i>clinker</i> ) (tn)	403.068	30	11,9	298.779	29	8,7	223.257	29	6,5	132.543	33	4,4	-41	14	-32
Cemento <i>Portland</i> (tn)	117.231	53	6,3	162.320	68	11,1	123.731	68	8,4	171.995	72	12,4	39	6	47
Cemento, mortero y hormigón refractarios (tn)	8.404	658	5,5	6.020	746	4,5	4.052	767	3,1	6.650	747	5,0	64	-3	60
Pavimentos de piedra natural y sus manufacturas (tn)	8.693	613	5,3	7.519	560	4,2	5.806	545	3,2	6.772	518	3,5	17	-5	11
Muelas para moler o desfibrar y artículos similares (tn)	2.506	4.668	11,7	2.395	4.872	11,7	1.945	4.645	9,0	1.777	4.893	8,7	-9	5	-4
Abrasivos naturales o artificiales con soporte textil u otra (tn)	847	6.486	5,5	1.003	6.036	6,1	751	5.842	4,4	798	6.297	5,0	6	8	14
Lana de escoria de roca y minerales similares (tn)	4.494	996	4,5	4.565	1.065	4,9	3.292	1.058	3,5	3.250	981	3,2	-1	-7	-8
Manufacturas de cemento, yeso, asfalto o similares (tn)	19.928	364	7,2	35.120	241	8,5	26.192	252	6,6	34.119	208	7,1	30	-17	8
Guarniciones para frenos, embragues o de órganos de fricción (tn)	952	2.677	2,5	984	2.410	2,4	790	2.448	1,9	916	2.144	2,0	16	-12	2
RESTANTES			90,2			11,2			142,5			105,8			
TOTAL AGREGACIÓN MAYOR			244,1			228,4			301,0			285,2			

IMPORTACIONES DE LOS PRINCIPALES PRODUCTOS ORDENADAS SEGÚN CLASIFICACIÓN CIU  
Enero - Septiembre 2003

INDUSTRIAS METÁLICAS BÁSICAS										CLAVE 370					
Valor en millones de US\$ cif															
Principales productos	2001			2002			ENERO - SEPTIEMBRE								
	Cantidad	Precio (US\$)	Valor	Cantidad	Precio (US\$)	Valor	2002			2003			% Var. 2003/2002		
							Cantidad	Precio (US\$)	Valor	Cantidad	Precio (US\$)	Valor	Cantidad	Precio	Valor
<b>Hierro y acero</b>															
Ferromanganeso (tn)	5.495	761	4,2	9.783	530	5,2	7.172	532	3,8	6.065	630	3,8	-15	18	0
Ferrosilicio (tn)	6.954	624	4,3	2.663	618	1,6	1.946	626	1,2	5.055	581	2,9	160	-7	141
Ferro-silicio-manganeso (tn)	3.830	504	1,9	3.698	494	1,8	2.549	494	1,3	3.374	497	1,7	32	1	33
Ferrocromo (tn)	2.555	660	1,7	2.498	639	1,6	1.552	655	1,0	1.573	745	1,2	1	14	15
Las demás ferroaleaciones (tn)	1.329	1.444	1,9	1.074	1.547	1,7	655	1.634	1,1	664	1.726	1,1	1	6	7
Granallas y polvo de fundición, de hierro o acero (tn)	1.971	711	1,4	2.407	589	1,4	1.875	596	1,1	1.297	560	0,7	-31	-6	-35
Planchas de acero sin alear laminadas en caliente (tn)	227.837	269	61,4	236.324	247	58,3	205.787	238	48,9	200.462	331	66,4	-3	39	36
Planchas de acero sin alear, laminadas en frío (tn)	26.632	364	9,7	17.090	379	6,5	11.294	364	4,1	19.837	445	8,8	76	22	115
Productos laminados de acero sin alear, chapados o revestidos (tn)	101.779	557	56,7	110.967	517	57,4	91.798	508	46,7	81.305	620	50,4	-11	22	8
Flejes de acero sin alear, sin chapar, ni revestir (tn)	40.829	324	13,2	29.122	337	9,8	26.432	328	8,7	11.528	462	5,3	-56	41	-39
Productos laminados planos de acero sin alear, chapados o revestidos (tn)	8.691	684	5,9	21.173	558	11,8	15.731	568	8,9	13.229	609	8,1	-16	7	-10
Alambrón de acero sin alear (tn)	46.946	269	12,6	36.038	243	8,8	32.416	241	7,8	17.393	297	5,2	-46	23	-34
Barras de acero sin alear (tn)	50.592	306	15,5	43.515	316	13,8	36.733	303	11,1	36.199	385	13,9	-1	27	25
Perfiles de acero sin alear (tn)	22.309	313	7,0	26.055	285	7,4	22.056	278	6,1	18.741	335	6,3	-15	20	2
Acero inoxidable (tn)	16.327	1.936	31,6	17.134	1.700	29,1	11.614	1.623	18,8	18.286	1.831	33,5	57	13	78
Planchas de acero aleado (tn)	22.165	635	14,1	15.805	656	10,4	14.112	641	9,1	12.722	701	8,9	-10	9	-2
Flejes de acero aleado (tn)	1.923	1.454	2,8	1.611	1.809	2,9	1.062	1.844	2,0	1.076	1.568	1,7	1	-15	-14
Barras de acero aleado (tn)	159.751	363	57,9	173.721	350	60,8	129.380	352	45,5	94.935	366	34,7	-27	4	-24
Carriles (rieles) de acero (tn)	4.058	559	2,3	4.066	518	2,1	2.323	698	1,6	12.305	369	4,5	430	-47	180
Los demás elementos para vía férrea (tn)	634	2.218	1,4	878	3.300	2,9	710	2.644	1,9	1.330	4.623	6,1	87	75	227
Tubos de acero (tn)	44.536	1.185	52,8	64.993	833	54,2	44.175	776	34,3	45.411	844	38,3	3	9	12
Accesorios de acero para tubería (tn)	4.220	4.415	18,6	5.359	3.686	19,8	4.166	3.526	14,7	3.744	4.053	15,2	-10	15	3

IMPORTACIONES DE LOS PRINCIPALES PRODUCTOS ORDENADAS SEGÚN CLASIFICACIÓN CIU  
Enero - Septiembre 2003

Principales productos	CLAVE 370			INDUSTRIAS METÁLICAS BÁSICAS Valor en millones de US\$ cif											
	2001			2002			ENERO - SEPTIEMBRE						% Var. 2003/2002		
	Cantidad	Precio (US\$)	Valor	Cantidad	Precio (US\$)	Valor	2002			2003			Cantidad	Precio	Valor
							Cantidad	Precio (US\$)	Valor	Cantidad	Precio (US\$)	Valor			
Bolas de acero y artículos similares para molino (tn)	20.833	479	10,0	9.941	530	5,3	8.884	520	4,6	6.049	567	3,4	-32	9	-26
Las demás manufacturas moldeadas de fundición, de hierro o acero (tn)	2.779	2.182	6,1	2.279	1.948	4,4	1.872	1.738	3,3	1.494	2.017	3,0	-20	16	-7
<b>Metales no ferrosos</b>															
Hidróxido de aluminio (tn)	6.896	202	1,4	1.371	527	0,7	544	654	0,4	5.728	237	1,4	953	-64	281
Desperdicios y desechos de cobre (tn)	-	-	2,0	1.464	1.003	1,5	1.276	1.016	1,3	966	1.237	1,2	-24	22	-8
Barras, perfiles, tubos y similares, de cobre (tn)	876	4.168	3,7	1.151	4.645	5,3	955	4.076	3,9	1.628	3.214	5,2	70	-21	34
Chapas y tiras de aleaciones de cobre (tn)	701	2.682	1,9	120	3.024	0,4	90	3.080	0,3	207	2.467	0,5	129	-20	83
Tubos de cobre (tn)	1.494	3.118	4,7	992	3.151	3,1	741	3.304	2,4	424	3.277	1,4	-43	-1	-43
Accesorios de tubería de aleaciones de cobre (tn)	750	4.557	3,4	505	5.472	2,8	406	5.208	2,1	533	5.435	2,9	31	4	37
Níquel en bruto (tn)	-	-	3,1	112	7.521	0,8	96	7.499	0,7	143	8.498	1,2	49	13	69
Aluminio en bruto (tn)	-	-	28,2	17.716	1.520	26,9	13.594	1.528	20,8	13.312	1.571	20,9	-2	3	1
Barras y perfiles de aluminio (tn)	3.494	3.288	11,5	4.249	2.901	12,3	3.473	2.856	9,9	2.741	2.877	7,9	-21	1	-20
Hojas gruesas de aluminio (tn)	5.428	3.120	16,9	5.124	2.665	13,7	3.819	2.700	10,3	4.138	2.491	10,3	8	-8	0
Hojas delgadas de aluminio (tn)	4.986	4.046	20,2	5.115	3.720	19,0	4.019	3.680	14,8	4.024	3.934	15,8	0	7	7
Tubos y sus accesorios, de aluminio (tn)	1.139	4.280	4,9	278	5.651	1,6	219	5.369	1,2	210	5.652	1,2	-4	5	1
Plomo en bruto refinado (tn)	-	-	2,8	2.014	638	1,3	1.651	670	1,1	2.221	460	1,0	35	-31	-8
Zinc en bruto (tn)	-	-	12,3	10.681	863	9,2	7.783	871	6,8	8.077	881	7,1	4	1	5
Estaño sin alear en bruto (tn)	-	-	3,5	531	4.239	2,3	451	4.202	1,9	462	4.840	2,2	2	15	18
RESTANTES			15,2			17,1			13,9			16,8			
TOTAL AGREGACIÓN MAYOR			521,9			490,1			374,4			415,6			

INDUSTRIAS DE PRODUCTOS METÁLICOS, MAQUINARIA, EQUIPOS Valor en millones de US\$ cif											CLAVE 380					
Principales productos	2001			2002			ENERO - SEPTIEMBRE									
	Cantidad	Precio (US\$)	Valor	Cantidad	Precio (US\$)	Valor	2002			2003			% Var. 2003/2002			
							Cantidad	Precio (US\$)	Valor	Cantidad	Precio (US\$)	Valor	Cantidad	Precio	Valor	
<b>Productos metálicos</b>																
Alambre de hierro o acero sin alea (tn)	16.604	583	9,7	10.926	627	6,9	7.514	635	4,8	10.160	617	6,3	35	-3	31	
Construcciones y sus partes de hierro o acero (tn)	25.478	1.389	35,4	28.358	1.272	36,1	22.058	1.203	26,5	10.504	1.866	19,6	-52	55	-26	
Barriles, tambores, bidones y demás recipientes de hierro o acero (tn)	-	-	10,9	3.046	2.719	8,3	2.243	2.080	4,7	2.655	3.049	8,1	18	47	74	
Recipientes para gas comprimido o licuado, de hierro o acero (tn)	-	-	8,2	2.637	2.603	6,9	1.727	2.770	4,8	3.282	1.638	5,4	90	-41	12	
Gaviones, mallas y artículos similares, de hierro o acero (tn)	14.907	1.106	16,5	11.442	1.334	15,3	8.727	1.282	11,2	8.955	1.337	12,0	3	4	7	
Cadenas y sus partes, de hierro o acero (tn)	3.975	3.064	12,2	3.721	3.321	12,4	2.693	3.385	9,1	3.590	3.110	11,2	33	-8	22	
Puntas, clavos, grapas y artículos similares, de hierro o acero (tn)	4.229	1.177	5,0	2.706	1.435	3,9	1.965	1.481	2,9	1.882	1.576	3,0	-4	6	2	
Pernos, tuercas y artículos similares, de hierro o acero (tn)	9.077	2.848	25,8	9.560	2.667	25,5	7.471	2.512	18,8	7.024	3.150	22,1	-6	25	18	
Muelles, ballestas y sus hojas, de hierro o acero (tn)	1.550	2.642	4,1	1.951	2.298	4,5	1.574	2.242	3,5	1.008	3.100	3,1	-36	38	-11	
Radiadores y sus partes, de fundición, de hierro o acero (tn)	-	-	2,3	1.357	1.470	2,0	1.135	1.430	1,6	1.356	1.589	2,2	19	11	33	
Artículos para uso doméstico, de hierro o acero (tn)	3.083	3.843	11,8	4.705	3.753	17,7	3.292	3.550	11,7	3.005	3.649	11,0	-9	3	-6	
Artículos de higiene o tocador, de hierro o acero (tn)	3.048	2.551	7,8	3.703	2.420	9,0	3.035	2.304	7,0	3.091	2.321	7,2	2	1	3	
Las demás manufacturas de hierro o de acero (tn)	4.200	3.450	14,5	4.679	3.773	17,7	3.361	3.919	13,2	4.118	3.591	14,8	23	-8	12	
Construcciones y sus partes de aluminio (tn)	812	6.010	4,9	548	5.641	3,1	368	5.633	2,1	1.069	3.739	4,0	190	-34	93	
Envases de aluminio (tn)	-	-	50,8	13.837	3.464	47,9	10.584	3.476	36,8	10.578	2.939	31,1	0	-15	-16	
Cable desnudo de aluminio (tn)	3.921	2.259	8,9	7.566	2.156	16,3	5.928	2.151	12,8	2.442	2.218	5,4	-59	3	-58	
Artículos de uso doméstico y sus partes, de aluminio (tn)	543	6.077	3,3	527	5.655	3,0	384	5.670	2,2	623	4.659	2,9	63	-18	34	
Las demás manufacturas de aluminio (tn)	1.696	5.224	8,9	1.703	4.566	7,8	1.189	4.855	5,8	1.453	3.918	5,7	22	-19	-1	

IMPORTACIONES DE LOS PRINCIPALES PRODUCTOS ORDENADAS SEGÚN CLASIFICACIÓN CIU  
Enero - Septiembre 2003

Principales productos	CLAVE 380			INDUSTRIAS DE PRODUCTOS METÁLICOS, MAQUINARIA Y EQUIPOS Valor en millones de US\$ cif											
	2001			2002			ENERO - SEPTIEMBRE								
	Cantidad	Precio (US\$)	Valor	Cantidad	Precio (US\$)	Valor	2002			2003			% Var. 2003/2002		
							Cantidad	Precio (US\$)	Valor	Cantidad	Precio (US\$)	Valor	Cantidad	Precio	Valor
Manufacturas de plomo (tn)	1.106	1.839	2,0	1.573	1.729	2,7	1.140	1.653	1,9	653	1.732	1,1	-43	5	-40
Las demás manufacturas de cobre (tn)	335	5.386	1,8	262	5.881	1,5	199	6.331	1,3	232	6.872	1,6	17	9	27
Herramientas de mano agrícolas, hortícolas y forestales (tn)	-	-	2,8	1.210	2.683	3,2	901	2.812	2,5	836	2.588	2,2	-7	-8	-15
Sierras de mano y hojas de sierra de cualquier clase (tn)	-	-	8,3	799	10.097	8,1	662	9.464	6,3	536	12.586	6,7	-19	33	8
Limas, escofinas, alicates y herramientas similares, de mano (tn)	-	-	3,8	627	6.028	3,8	496	5.937	2,9	413	6.847	2,8	-17	15	-4
Llaves de ajuste manual (tn)	-	-	4,7	976	4.921	4,8	765	4.746	3,6	708	5.967	4,2	-8	26	16
Las demás herramientas de mano (tn)	-	-	8,6	2.429	3.653	8,9	1.787	3.573	6,4	1.752	3.679	6,4	-2	3	1
Cuchillos y navajas, con hoja cortante o dentada (miles de unidades)	10.869	456	5,0	7.525	494	3,7	5.020	502	2,5	5.685	628	3,6	13	25	42
Navajas y máquina de afeitar (miles de unidades)	67.910	206	14,0	69.959	173	12,1	47.880	165	7,9	52.291	160	8,4	9	-3	6
Hojas para máquina de afeitar (miles de unidades)	21.509	273	5,9	18.213	226	4,1	15.019	227	3,4	11.604	221	2,6	-23	-3	-25
Tijeras y sus hojas (tn)	-	-	1,6	221	7.338	1,6	136	7.651	1,0	108	7.797	0,8	-21	2	-19
Cucharas, tenedores, cucharones y artículos similares (tn)	-	-	7,6	1.294	5.067	6,6	938	4.997	4,7	847	4.915	4,2	-10	-2	-11
Candados, cerraduras y artículos similares, de metal común (tn)	1.444	5.391	7,8	1.540	5.510	8,5	1.232	5.481	6,8	1.132	5.191	5,9	-8	-5	-13
Guarniciones, herrajes y similares de metal común (tn)	3.248	4.802	15,6	2.936	4.653	13,7	2.444	4.531	11,1	2.416	4.470	10,8	-1	-1	-2
Mecanismos de encuadernación (tn)	735	2.708	2,0	715	2.869	2,1	464	3.223	1,5	883	2.537	2,2	90	-21	50
Adornos de metal común (tn)	441	6.057	2,7	591	4.943	2,9	395	4.836	1,9	386	4.917	1,9	-2	2	-1
Tubos flexibles de metal común (tn)	655	2.872	1,9	519	4.499	2,3	436	4.246	1,9	309	4.776	1,5	-29	12	-20
Tapones y tapas y demás accesorios para envases (tn)	3.381	4.537	15,3	2.898	4.900	14,2	2.069	4.826	10,0	2.274	5.149	11,7	10	7	17
Alambre, varillas, tubos, electrodos y artículos similares (tn)	3.501	1.794	6,3	3.884	1.834	7,1	2.919	1.877	5,5	2.962	2.026	6,0	1	8	10
Calderas de vapor, excepto de calefacción central	-	-	6,1	-	-	0,9	-	-	0,5	-	-	56,5	-	-	10.476



INDUSTRIAS DE PRODUCTOS METÁLICOS, MAQUINARIA, EQUIPOS Valor en millones de US\$ cif										CLAVE 380					
Principales productos	2001			2002			ENERO - SEPTIEMBRE								
	Cantidad	Precio (US\$)	Valor	Cantidad	Precio (US\$)	Valor	2002			2003			% Var. 2003/2002		
							Cantidad	Precio (US\$)	Valor	Cantidad	Precio (US\$)	Valor	Cantidad	Precio	Valor
Partes de calderas de vapor (tn)	-	-	2,5	1.011	4.761	4,8	319	9.516	3,0	526	6.340	3,3	65	-33	10
Calderas para calefacción central (unidades)	9.508	431	4,1	9.958	417	4,2	7.295	412	3,0	8.306	436	3,6	14	6	20
Los demás intercambiadores de calor (unidades)	28.335	864	24,5	21.929	1.421	31,2	14.088	1.818	25,6	36.991	666	24,6	163	-63	-4
Secadores industriales (unidades)	965	25.485	24,6	570	20.815	11,9	455	24.692	11,2	508	12.644	6,4	12	-49	-43
Intercambiadores de calor (unidades)	1.624	6.323	10,3	2.209	5.760	12,7	1.763	5.745	10,1	3.719	6.886	25,6	111	20	153
Evaporadores (unidades)	4.719	671	3,2	6.307	1.074	6,8	4.073	1.456	5,9	21.644	51	1,1	431	-97	-82
Repuestos para máquina de tratamiento térmico (tn)	-	-	6,8	646	12.584	8,1	546	11.618	6,3	543	14.307	7,8	0	23	23
Artículos de grifería y órganos similares para tubería y caldera (tn)	-	-	90,4	7.870	12.104	95,3	6.296	11.579	72,9	6.203	11.840	73,4	-1	2	1
Muebles de metal (tn)	-	-	10,1	3.438	2.644	9,1	2.619	2.575	6,7	2.179	2.550	5,6	-17	-1	-18
Los demás aparatos eléctricos de alumbrado (tn)	-	-	9,1	1.131	6.466	7,3	813	6.531	5,3	830	6.681	5,5	2	2	4
Termos y similares (tn)	-	-	3,4	821	3.672	3,0	648	3.467	2,2	668	3.653	2,4	3	5	9
<b>Maquinaria y equipos</b>															
Útiles para perforación o sondeo (tn)	-	-	13,5	493	26.120	12,9	369	26.540	9,8	393	25.607	10,1	6	-4	3
Útiles para taladrar (tn)	-	-	4,4	382	11.791	4,5	304	11.485	3,5	249	12.280	3,1	-18	7	-13
Otros útiles intercambiables (rosicar; punzar; fresar) (tn)	-	-	7,7	419	13.213	5,5	337	11.987	4,0	242	20.328	4,9	-28	70	22
Cuchillas y hojas cortantes para máquinas (tn)	-	-	8,4	415	19.427	8,1	326	18.513	6,0	275	24.529	6,7	-16	32	12
Generadores de gas pobre (tn)	-	-	15,9	393	8.401	3,3	387	8.488	3,3	106	12.844	1,4	-73	51	-59
Motores diésel estacionarios (unidades)	2.229	1.390	3,1	1.546	1.893	2,9	1.166	1.819	2,1	708	1.806	1,3	-39	-1	-40
Los demás repuestos para motor de émbolo (pistón) (tn)	-	-	48,9	1.966	19.818	39,0	1.550	19.355	30,0	1.658	19.067	31,6	7	-1	5
Turbinas de gas (unidades)	57	845.393	48,2	31	1.333.416	41,3	9	3.783.890	34,1	6	82.460	0,5	-33	-98	-99
Partes de turbinas de gas (tn)	-	-	33,9	98.932	395	39,1	72.406	314	22,8	95.081	446	42,4	31	42	86
Motores hidráulicos (unidades)	22.704	314	7,1	24.590	330	8,1	18.674	268	5,0	20.141	328	6,6	8	23	32

1626

IMPORTACIONES DE LOS PRINCIPALES PRODUCTOS ORDENADAS SEGÚN CLASIFICACIÓN CIIU  
Enero - Septiembre 2003

Principales productos	CLAVE 380			INDUSTRIAS DE PRODUCTOS METÁLICOS, MAQUINARIA Y EQUIPOS Valor en millones de US\$ cif											
	2001			2002			ENERO - SEPTIEMBRE						% Var. 2003/2002		
	Cantidad	Precio (US\$)	Valor	Cantidad	Precio (US\$)	Valor	2002			2003			Cantidad	Precio	Valor
							Cantidad	Precio (US\$)	Valor	Cantidad	Precio (US\$)	Valor			
Bombas de carburante, aceiteo de refrigerante para motor (unidades)	488.845	24	11,6	543.735	20	11,1	416.541	21	8,6	381.821	23	8,9	-8	13	4
Bombas hidráulicas (unidades)	657.598	57	37,5	368.741	109	40,2	268.351	103	27,7	322.111	83	26,8	20	-19	-3
Otras bombas para líquidos incluidas aquellas para gasolina (unidades)	927.732	17	15,5	607.772	26	15,6	459.805	28	12,6	243.951	48	11,8	-47	76	-7
Repuestos para bombas de líquidos y gases (tn)	-	-	27,2	2.678	11.343	30,4	1.745	13.157	23,0	1.755	12.400	21,8	1	-6	-5
Compresores para frigorífico (unidades)	358.484	46	16,6	311.259	50	15,5	223.994	49	11,0	266.943	42	11,2	19	-14	2
Compresores de aire montados en chasis (unidades)	3.235	1.047	3,4	12.509	389	4,9	9.516	452	4,3	11.030	377	4,2	16	-17	-3
Otros equipos compresores de aire o de vacío (unidades)	598.635	36	21,5	602.756	42	25,2	509.977	33	16,9	462.480	45	20,8	-9	36	23
Ventiladores industriales (unidades)	275.991	36	9,9	293.530	40	11,8	234.216	40	9,5	274.105	26	7,0	17	-36	-26
Campanas aspirantes industriales (unidades)	87.717	32	2,8	96.309	34	3,2	70.778	34	2,4	64.603	37	2,4	-9	8	-1
Repuesto para bombas, compresor y artículos similares (kgn)	-	-	14,4	515.982	30	15,4	392.768	31	12,2	652.474	25	16,1	66	-21	32
Equipos de aire acondicionado de pared o ventana (unidades)	12.083	348	4,2	15.954	265	4,2	11.244	278	3,1	7.900	253	2,0	-30	-9	-36
Equipos de aire acondicionado para vehículo (unidades)	12.595	387	4,9	10.162	393	4,0	6.810	434	3,0	12.814	322	4,1	88	-26	40
Los demás equipos de aire acondicionado (unidades)	17.326	888	15,4	21.837	788	17,2	9.855	1.231	12,1	31.109	304	9,5	216	-75	-22
Partes de equipo acondicionador de aire (kgn)	-	-	3,9	290.285	11	3,1	223.164	10	2,3	224.217	11	2,5	0	8	9
Quemadores para alimentación de hogar (kgn)	-	-	5,3	112.635	18	2,0	78.152	22	1,7	170.459	16	2,8	118	-25	65
Partes de quemador (kgn)	-	-	1,2	27.642	45	1,3	23.666	46	1,1	18.417	34	0,6	-22	-25	-42
Hornos para la industria panificadora (unidades)	383	5.510	2,1	402	5.869	2,4	305	5.450	1,7	270	7.555	2,0	-11	39	23
Los demás hornos industriales (unidades)	231	94.341	21,8	204	17.925	3,7	179	18.982	3,4	168	51.806	8,7	-6	173	156
Partes para horno industrial (kgn)	-	-	3,2	321.961	10	3,1	279.743	10	2,8	260.870	15	4,0	-7	58	47

1627

INDUSTRIAS DE PRODUCTOS METÁLICOS, MAQUINARIA, EQUIPOS Valor en millones de US\$ cif											CLAVE 380				
Principales productos	2001			2002			ENERO - SEPTIEMBRE								
	Cantidad	Precio (US\$)	Valor	Cantidad	Precio (US\$)	Valor	2002			2003			% Var. 2003/2002		
							Cantidad	Precio (US\$)	Valor	Cantidad	Precio (US\$)	Valor	Cantidad	Precio	Valor
Refrigeradores domésticos (unidades)	90.264	191	17,2	106.203	157	16,7	72.079	155	11,2	85.409	162	13,8	18	4	23
Congeladores horizontales, tipo arcón, de capacidad menor o igual a 800 litros (unidades)	18.459	223	4,1	15.552	199	3,1	8.583	218	1,9	7.357	166	1,2	-14	-24	-35
Los demás armarios, arcones, y muebles para la producción de frío (unidades)	16.461	856	14,1	19.601	607	11,9	13.907	636	8,8	13.821	381	5,3	-1	-40	-40
Grupos frigoríficos por compresión, condensado por calor (unidades)	698	3.700	2,6	872	2.395	2,1	779	2.021	1,6	648	2.669	1,7	-17	32	10
Instalaciones frigoríficas (tn)	-	-	7,1	490	7.086	3,5	387	6.621	2,6	106	12.816	1,4	-73	94	-47
Unidades de refrigeración (tn)	-	-	3,3	271	16.833	4,6	215	15.722	3,4	141	9.155	1,3	-34	-42	-62
Los demás equipos de refrigeración industrial (tn)	-	-	5,6	474	13.046	6,2	330	13.770	4,5	226	13.883	3,1	-31	1	-31
Repuestos para máquinas de refrigeración y tratamiento térmico (tn)	-	-	15,0	2.948	5.950	17,5	1.937	6.767	13,1	1.671	6.319	10,6	-14	-7	-19
Filtros para líquidos (miles de unidades)	4.611	8.552	39,4	5.286	22.852	120,8	4.087	24.435	99,9	3.991	8.365	33,4	-2	-66	-67
Aparatos para filtrar o depurar gases (miles de unidades)	1.298	14.231	18,5	1.601	12.955	20,7	1.218	14.023	17,1	1.354	11.428	15,5	11	-19	-9
Centrifugas industriales (unidades)	10.271	824	8,5	13.011	350	4,5	12.794	321	4,1	2.002	1.380	2,8	-84	330	-33
Repuestos de centrifugador y secador (tn)	-	-	15,8	1.094	14.826	16,2	932	14.015	13,1	683	19.651	13,4	-27	40	3
Máquinas para lavar o secar envases (unidades)	781	4.080	3,2	376	2.584	1,0	316	2.420	0,8	397	2.311	0,9	26	-4	20
Máquinas para llenar, cerrar, capsular o etiquetar botellas (unidades)	1.466	13.680	20,1	3.549	3.971	14,1	3.295	3.023	10,0	8.198	1.487	12,2	149	-51	22
Máquinas para empaquetar o envasar (unidades)	5.541	3.523	19,5	6.491	1.498	9,7	5.880	1.343	7,9	3.534	3.856	13,6	-40	187	73
Partes de máquinas lavavajillas, de secado y similares (tn)	-	-	8,8	121.749	76	9,2	93.501	74	6,9	138.074	56	7,8	48	-24	12
Equipos de pesaje con capacidad menor a 30 kg (unidades)	54.672	75	4,1	46.565	63	2,9	37.286	62	2,3	49.972	37	1,9	34	-40	-20
Otros equipos para pesar y sus partes (unidades)	166.750	53	8,8	208.812	29	6,1	154.517	31	4,8	232.091	25	5,9	50	-18	23

IMPORTACIONES DE LOS PRINCIPALES PRODUCTOS ORDENADAS SEGÚN CLASIFICACIÓN CIU  
Enero - Septiembre 2003

Principales productos	CLAVE 380			INDUSTRIAS DE PRODUCTOS METÁLICOS, MAQUINARIA Y EQUIPOS Valor en millones de US\$ cif											
	2001			2002			ENERO - SEPTIEMBRE						% Var. 2003/2002		
	Cantidad	Precio (US\$)	Valor	Cantidad	Precio (US\$)	Valor	2002			2003			Cantidad	Precio	Valor
							Cantidad	Precio (US\$)	Valor	Cantidad	Precio (US\$)	Valor			
Extintores, pistolas aerográficas y aparatos similares (miles de unidades)	2.077	1.790	3,7	1.700	2.037	3,5	1.031	2.604	2,7	1.227	2.054	2,5	19	-21	-6
Pulverizadores para la agricultura (miles de unidades)	2.045	2.826	5,8	1.990	2.455	4,9	1.083	3.309	3,6	4.092	1.216	5,0	278	-63	39
Máquinas de chorro industriales (miles de unidades)	2.439	1.278	3,1	1.692	2.286	3,9	1.314	2.305	3,0	6.006	669	4,0	357	-71	33
Partes de aparatos para proyectar, dispersar o pulverizar (tn)	-	-	10,8	1.497	7.395	11,1	1.189	7.196	8,6	1.023	8.087	8,3	-14	12	-3
Polipastos, tornos, cabrestantes y gatos (unidades)	113.651	66	7,5	129.353	61	7,9	100.295	59	6,0	109.031	60	6,5	9	0	9
Grúas autopropulsadas (unidades)	78	157.339	12,3	92	201.414	18,5	70	246.139	17,2	41	219.174	9,0	-41	-11	-48
Grúas para montar sobre vehículos (unidades)	518	10.493	5,4	415	11.394	4,7	276	8.329	2,3	263	11.164	2,9	-5	34	28
Las demás grúas (unidades)	453	25.113	11,4	282	51.207	14,4	221	56.562	12,5	217	12.565	2,7	-2	-78	-78
Carretillas - automóviles (unidades)	8.018	3.851	30,9	5.774	5.854	33,8	4.526	5.977	27,0	4.231	4.028	17,0	-7	-33	-37
Ascensores y montacargas (unidades)	784	13.769	10,8	803	12.653	10,2	605	12.939	7,8	791	11.658	9,2	31	-10	18
Los demás equipos para carga y descarga (unidades)	2.667	4.810	12,8	1.582	7.900	12,5	1.123	7.693	8,6	1.565	4.461	7,0	39	-42	-19
Transportadores continuos (unidades)	10.786	5.908	63,7	2.014	8.176	16,5	1.737	6.846	11,9	1.303	12.376	16,1	-25	81	36
Escaleras mecánicas y pasillos móviles (unidades)	149	51.098	7,6	124	39.040	4,8	90	40.507	3,6	86	41.028	3,5	-4	1	-3
Topadoras de oruga (unidades)	65	225.867	14,7	38	261.614	9,9	30	251.254	7,5	20	205.112	4,1	-33	-18	-46
Motoniveladoras (unidades)	63	125.104	7,9	71	106.612	7,6	29	157.616	4,6	33	108.286	3,6	14	-31	-22
Otros equipos y aparatos de movimiento de tierra (unidades)	1.007	13.962	14,1	1.334	11.576	15,4	956	11.616	11,1	888	6.086	5,4	-7	-48	-51
Cargadores frontales (unidades)	401	97.643	39,2	414	96.574	40,0	330	99.201	32,7	364	103.847	37,8	10	5	15
Máquinas con giro de 360 grados (unidades)	294	163.636	48,1	236	87.656	20,7	164	88.420	14,5	193	173.065	33,4	18	96	130
Los demás equipos para cargar y excavar (unidades)	254	72.263	18,4	328	44.006	14,4	250	46.137	11,5	247	41.000	10,1	-1	-11	-12
Máquinas de sondeo y perforación autopropulsadas (unidades)	90	185.098	16,7	127	123.092	15,6	88	118.779	10,5	151	96.228	14,5	72	-19	39

IMPORTACIONES DE LOS PRINCIPALES PRODUCTOS ORDENADAS SEGÚN CLASIFICACIÓN CIIU  
Enero - Septiembre 2003

INDUSTRIAS DE PRODUCTOS METÁLICOS, MAQUINARIA, EQUIPOS											CLAVE 380				
Valor en millones de US\$ cif															
Principales productos	2001			2002			ENERO - SEPTIEMBRE								
	Cantidad	Precio (US\$)	Valor	Cantidad	Precio (US\$)	Valor	2002			2003			% Var. 2003/2002		
							Cantidad	Precio (US\$)	Valor	Cantidad	Precio (US\$)	Valor	Cantidad	Precio	Valor
Partes de máquinas de sondeo o perforación (tn)	-	-	11,2	848	13.601	11,5	653	13.849	9,0	836	12.377	10,3	28	-11	14
Repuestos para grúa; montacarga; ascensor (tn)	-	-	82,7	11.837	7.902	93,5	9.112	7.769	70,8	11.522	7.232	83,3	26	-7	18
Repuestos para máquinas de uso agrícola, silvícola o ganadero (tn)	-	-	12,9	1.272	9.699	12,3	997	8.392	8,4	998	9.217	9,2	0	10	10
Cosechadoras, trilladoras (unidades)	93	26.501	2,5	40	35.367	1,4	17	27.824	0,5	36	26.876	1,0	112	-3	105
Las demás máquinas para la recolección de productos agrícola (unidades)	18.352	172	3,2	215	13.775	3,0	128	13.135	1,7	167	16.571	2,8	30	26	65
Máquinas para la limpieza o clasificación de productos agrícolas (unidades)	93	29.938	2,8	377	12.599	4,7	326	6.258	2,0	81	26.323	2,1	-75	321	5
Las demás máquinas para la agricultura, horticultura o silvicultura (unidades)	50.637	231	11,7	35.158	296	10,4	34.482	247	8,5	16.186	652	10,6	-53	165	24
Máquinas para la vinicultura, jugos y bebidas (unidades)	5.412	3.726	20,2	347	7.086	2,5	325	5.592	1,8	265	22.397	5,9	-18	300	227
Incubadoras y demás máquinas para la avicultura (unidades)	16.370	296	4,8	6.753	228	1,5	6.336	188	1,2	7.862	170	1,3	24	-10	12
Máquinas para panadería y fabricación de pastas (unidades)	1.905	2.425	4,6	3.119	1.305	4,1	2.686	1.382	3,7	1.250	3.751	4,7	-53	171	26
Máquinas para preparar carne (unidades)	5.041	2.279	11,5	3.833	2.932	11,2	3.498	2.397	8,4	4.782	669	3,2	37	-72	-62
Máquinas para preparar pescado y crustáceos (unidades)	167	45.329	7,6	352	15.720	5,5	314	12.345	3,9	275	18.522	5,1	-12	50	31
Las demás máquinas para la industria alimentaria (unidades)	3.422	2.968	10,2	4.867	3.009	14,6	4.289	2.659	11,4	1.043	6.794	7,1	-76	156	-38
Partes de máquinas y aparatos para la preparación industrial (kg)	-	-	7,1	213.702	37	7,9	155.354	36	5,6	107.364	56	6,0	-31	55	7
Máquinas para fabricar papel y cartón (unidades)	262	230.754	60,5	65	281.599	18,3	51	234.867	12,0	418	484.670	202,6	720	106	1.591
Repuestos de máquinas o aparatos, para la fabricación de pastas o acabado de papel (tn)	-	-	16,8	1.038	18.992	19,7	695	20.343	14,1	639	20.091	12,8	-8	-1	-9
Máquinas para trabajar el papel y cartón (unidades)	23.099	574	13,3	23.501	650	15,3	21.438	587	12,6	9.141	1.261	11,5	-57	115	-8

IMPORTACIONES DE LOS PRINCIPALES PRODUCTOS ORDENADAS SEGÚN CLASIFICACIÓN CIU  
Enero - Septiembre 2003

Principales productos	CLAVE 380			INDUSTRIAS DE PRODUCTOS METÁLICOS, MAQUINARIA Y EQUIPOS Valor en millones de US\$ cif											
	2001			2002			ENERO - SEPTIEMBRE						% Var. 2003/2002		
	Cantidad	Precio (US\$)	Valor	Cantidad	Precio (US\$)	Valor	2002			2003			Cantidad	Precio	Valor
							Cantidad	Precio (US\$)	Valor	Cantidad	Precio (US\$)	Valor			
Partes de máquinas y aparatos para trabajar el papel (kgn)	-	-	4,4	186.233	31	5,7	104.561	40	4,2	239.023	28	6,7	129	-31	58
Impresoras <i>offset</i> alimentadas por bobinas (unidades)	-	-	8,8	7	910.571	6,4	6	1.061.883	6,4	11	342.475	3,8	83	-68	-41
Las demás impresoras <i>offset</i> (unidades)	105	109.445	11,5	100	94.131	9,4	71	96.934	6,9	28	111.123	3,1	-61	15	-55
Impresoras flexográficas (unidades)	42	152.916	6,4	47	48.704	2,3	20	71.963	1,4	19	171.405	3,3	-5	138	126
Otras máquinas para imprimir (unidades)	10.613	785	8,3	13.052	719	9,4	7.772	732	5,7	22.891	592	13,5	195	-19	138
Partes de máquinas y aparatos para imprimir (kgn)	-	-	6,3	119.603	45	5,3	94.929	40	3,8	98.010	90	8,8	3	125	132
Máquinas de coser industriales (unidades)	2.469	720	1,8	3.090	481	1,5	2.058	602	1,2	2.106	485	1,0	2	-19	-18
Las demás máquinas para la industria textil (unidades)	37.581	462	17,4	28.371	529	15,0	27.243	429	11,7	35.565	508	18,1	31	18	54
Repuestos para máquinas y aparatos para el hilado (extrusión) (kgn)	-	-	3,7	57.299	63	3,6	46.603	61	2,9	93.936	29	2,8	102	-52	-3
Tornos para metal (unidades)	452	6.220	2,8	1.643	1.227	2,0	962	1.507	1,4	945	1.687	1,6	-2	12	10
Prensas en general para la industria metalmecánica (unidades)	1.013	7.045	7,1	1.566	2.027	3,2	899	2.749	2,5	1.204	3.921	4,7	34	43	91
Trefiladoras y similares (unidades)	30	70.526	2,1	60	34.700	2,1	41	49.788	2,0	45	8.744	0,4	10	-82	-81
Las demás máquinas para la industria metalmecánica (unidades)	17.182	484	8,3	15.774	737	11,6	13.644	719	9,8	15.546	432	6,7	14	-40	-32
Partes de máquinas y aparatos para trabajar metal (kgn)	-	-	14,3	720.081	20	14,1	622.163	17	10,8	402.630	24	9,7	-35	39	-10
Máquinas para trabajar piedra, cerámica, hormigón o vidrio (unidades)	5.510	262	1,4	5.353	336	1,8	3.650	345	1,3	923	2.019	1,9	-75	486	48
Sierras y similares para la industria del mueble y madera (unidades)	1.923	3.362	6,5	5.253	832	4,4	2.380	1.249	3,0	3.423	901	3,1	44	-28	4
Cepilladoras, fresadoras y moldureras para madera (unidades)	-	-	3,8	1.702	3.995	6,8	1.638	3.082	5,0	3.129	821	2,6	91	-73	-49
Las demás máquinas para la industria del mueble y la madera (unidades)	8.253	1.704	14,1	17.559	535	9,4	13.107	518	6,8	7.653	1.159	8,9	-42	124	31

1631

INDUSTRIAS DE PRODUCTOS METÁLICOS, MAQUINARIA, EQUIPOS Valor en millones de US\$ cif											CLAVE 380				
Principales productos	2001			2002			ENERO - SEPTIEMBRE								
	Cantidad	Precio (US\$)	Valor	Cantidad	Precio (US\$)	Valor	2002			2003			% Var. 2003/2002		
							Cantidad	Precio (US\$)	Valor	Cantidad	Precio (US\$)	Valor	Cantidad	Precio	Valor
Herramientas neumáticas de uso manual (unidades)	19.911	155	3,1	37.276	71	2,7	31.673	64	2,0	107.113	20	2,1	238	-69	5
Taladros de todas clases (unidades)	303.411	25	7,6	428.339	19	8,2	283.174	20	5,6	194.468	20	3,9	-31	2	-30
Sierras, incluidas las trozadoras (unidades)	132.194	34	4,5	193.507	24	4,7	162.697	24	3,9	180.333	16	2,8	11	-34	-27
Sierras de cadena para maderas con motor no eléctrico (unidades)	22.711	210	4,8	19.945	190	3,8	15.059	188	2,8	18.388	192	3,5	22	2	25
Partes de herramientas neumáticas o con motor incorporado (kgn)	-	-	2,0	230.429	14	3,3	153.882	16	2,4	220.048	13	2,9	43	-18	17
Las demás herramientas de uso manual (unidades)	377.652	33	12,4	435.703	25	10,7	327.801	25	8,1	366.556	24	8,6	12	-5	6
Calculadoras (miles de unidades)	1.897	3.144	6,0	1.979	2.304	4,6	1.555	2.380	3,7	1.643	1.994	3,3	6	-16	-12
Cajas registradoras (unidades)	4.704	506	2,4	14.536	363	5,3	10.371	383	4,0	12.321	342	4,2	19	-11	6
Equipos computacionales con un mínimo de una unidad central (unidades)	73.437	1.239	91,0	82.407	1.098	90,5	57.734	1.129	65,2	94.825	800	75,8	64	-29	16
Equipos de procesos digitales (unidades)	137.914	629	86,7	95.945	567	54,4	62.801	634	39,8	77.034	461	35,5	23	-27	-11
Los demás equipos para procesamiento de datos (unidades)	233.297	196	45,7	505.774	109	55,0	387.342	95	37,0	485.752	75	36,6	25	-21	-1
Unidades de entrada y salida, aunque lleven módulos de memoria en la misma envoltura (unidades)	2.248.218	56	126,6	2.241.983	43	96,9	1.707.813	42	72,4	2.012.346	34	68,5	18	-20	-5
Unidades de memoria (unidades)	778.061	85	65,8	1.236.547	59	72,9	925.910	58	53,8	935.805	52	48,7	1	-10	-9
Máquinas y aparatos de oficina (miles de unidades)	1.363	5.762	7,9	1.049	5.594	5,9	709	6.038	4,3	597	6.233	3,7	-16	3	-13
Partes y accesorios de máquina para calcular (kgn)	-	-	2,8	30.975	100	3,1	24.355	92	2,2	18.924	109	2,1	-22	19	-8
Partes y accesorios de máquina automática para procesamiento de datos (tn)	-	-	118,5	3.551	27.083	96,2	2.768	25.569	70,8	3.029	24.590	74,5	9	-4	5
Máquinas para clasificar, cribar, separar o lavar mineral (unidades)	274	145.989	40,0	217	45.520	9,9	130	59.501	7,7	161	15.942	2,6	24	-73	-67
Máquinas para quebrantar, triturar, moler o pulverizar mineral (unidades)	391	185.496	72,5	244	135.038	32,9	199	141.496	28,2	106	128.684	13,6	-47	-9	-52

IMPORTACIONES DE LOS PRINCIPALES PRODUCTOS ORDENADAS SEGÚN CLASIFICACIÓN CIU  
Enero - Septiembre 2003

Principales productos	CLAVE 380			INDUSTRIAS DE PRODUCTOS METÁLICOS, MAQUINARIA Y EQUIPOS Valor en millones de US\$ cif											
	2001			2002			ENERO - SEPTIEMBRE						% Var. 2003/2002		
	Cantidad	Precio (US\$)	Valor	Cantidad	Precio (US\$)	Valor	2002			2003			Cantidad	Precio	Valor
							Cantidad	Precio (US\$)	Valor	Cantidad	Precio (US\$)	Valor			
Hormigoneras y aparatos para amasar cemento (unidades)	1.106	4.293	4,7	4.334	436	1,9	2.430	557	1,4	3.109	513	1,6	28	-8	18
Repuestos de maquinaria de la minería (tn)	-	-	36,7	8.295	3.525	29,2	6.516	3.426	22,3	6.428	3.542	22,8	-1	3	2
Partes de máquinas para montar lámparas trabajar en caliente el vidrio (kgn)	-	-	3,1	44.927	44	2,0	40.469	42	1,7	55.009	37	2,0	36	-13	19
Máquinas y aparatos para trabajar el caucho y el plástico (unidades)	1.315	21.525	28,3	1.360	29.492	40,1	1.033	31.250	32,3	938	19.888	18,7	-9	-36	-42
Partes de máquinas para trabajar el plástico y el caucho (kgn)	-	-	7,9	309.434	29	8,9	232.592	26	6,0	193.348	39	7,5	-17	49	24
Máquinas y aparatos para preparar o elaborar tabaco	-	-	2,3	-	-	0,4	-	-	0,3	-	-	0,2	-	-	-20
Máquinas con función propia sin glosa específica (unidades)	28.140	1.928	54,3	53.414	1.602	85,6	44.891	1.621	72,8	52.788	590	31,2	18	-64	-57
Partes de las máquinas con función propia sin glosa específica (kgn)	-	-	14,1	568.631	22	12,7	395.465	25	9,7	839.168	26	21,8	112	6	124
Cajas de fundición, placas de fondo para moldes; moldes para metal y artículos similares (kgn)	-	-	14,6	705.851	16	11,0	453.502	18	8,1	606.012	13	7,8	34	-27	-3
Rodamientos de bolas (miles de unidades)	12.477	1.445	18,0	12.861	1.440	18,5	9.340	1.462	13,7	12.852	1.227	15,8	38	-16	16
Rodamientos de rodillos o de agujas (miles de unidades)	891	15.211	13,5	1.060	13.288	14,1	836	12.856	10,7	1.064	10.239	10,9	27	-20	1
Partes de bolas, de rodillos y de agujas (kgn)	-	-	3,1	310.049	18	5,6	248.037	16	4,0	264.422	19	5,1	7	18	26
Árboles de transmisión y manivelas (unidades)	405.955	31	12,6	390.063	33	13,0	272.106	36	9,9	336.606	32	10,9	24	-11	10
Cajas de cojinetes (miles de unidades)	2.543	5.856	14,9	2.785	5.132	14,3	2.096	4.923	10,3	2.588	5.059	13,1	23	3	27
Engranajes y ruedas de fricción (unidades)	768.902	22	16,9	523.922	27	14,0	434.898	24	10,4	278.826	42	11,8	-36	76	13
Reductores, multiplicadores y variadores de velocidad (unidades)	40.561	299	12,1	39.522	224	8,8	30.175	238	7,2	31.079	254	7,9	3	6	10
Volantes y poleas, incluidos los motones (unidades)	235.598	18	4,3	224.326	19	4,2	166.128	19	3,1	210.937	15	3,3	27	-18	4



INDUSTRIAS DE PRODUCTOS METÁLICOS, MAQUINARIA, EQUIPOS Valor en millones de US\$ cif												CLAVE 380			
Principales productos	2001			2002			ENERO - SEPTIEMBRE								
	Cantidad	Precio (US\$)	Valor	Cantidad	Precio (US\$)	Valor	2002			2003			% Var. 2003/2002		
							Cantidad	Precio (US\$)	Valor	Cantidad	Precio (US\$)	Valor	Cantidad	Precio	Valor
Embragues y órganos de acoplamiento (unidades)	144.776	31	4,5	86.606	45	3,9	71.581	41	3,0	59.863	56	3,3	-16	34	12
Órganos elementales de transmisión y partes (tn)	-	-	4,6	439	17.568	7,7	350	16.877	5,9	332	19.519	6,5	-5	16	10
Juntas o empaquetaduras (tn)	-	-	11,7	611	20.931	12,8	444	20.634	9,2	491	20.731	10,2	11	0	11
Retenes y demás partes de equipos mecánicos (tn)	-	-	14,4	453	31.910	14,5	343	31.508	10,8	377	29.139	11,0	10	-8	2
Tractores de ruedas (unidades)	1.080	15.326	16,6	1.378	13.359	18,4	1.080	13.087	14,1	1.082	15.249	16,5	0	17	17
Remolques y semirremolques para transportar mercancías (unidades)	1.727	7.138	12,3	1.104	10.788	11,9	788	10.655	8,4	1.137	8.147	9,3	44	-24	10
Los demás vehículos no automóviles (miles de unidades)	151	33.286	5,0	137	44.722	6,1	113	43.689	5,0	71	35.145	2,5	-38	-20	-50
Partes de remolques y semirremolques (tn)	-	-	5,0	2.243	2.358	5,3	1.707	2.425	4,1	1.521	2.239	3,4	-11	-8	-18
Atracciones de feria; circos ambulantes (tn)	-	-	2,6	418	3.266	1,4	334	2.193	0,7	160	5.172	0,8	-52	136	13
Hornos eléctricos industriales de inducción y de resistencia (unidades)	911	12.202	11,1	488	20.576	10,0	421	23.125	9,7	161	13.850	2,2	-62	-40	-77
<b>Material eléctrico</b>															
Cocinas (unidades)	110.316	86	9,5	90.639	97	8,8	64.001	99	6,3	83.983	106	8,9	31	8	42
Estufas y aparatos de cocción (unidades)	234.831	39	9,1	199.877	32	6,4	162.270	34	5,5	246.615	27	6,5	52	-22	19
Partes de cocinas y aparatos de cocción (tn)	-	-	1,6	676	2.995	2,0	531	3.320	1,8	396	3.442	1,4	-25	4	-23
Ventiladores de uso doméstico (unidades)	334.302	10	3,2	363.693	10	3,6	209.149	11	2,3	149.613	10	1,5	-28	-7	-34
Calentadores de agua, de gas (unidades)	102.315	91	9,3	98.295	76	7,5	89.332	77	6,9	79.359	71	5,7	-11	-8	-18
Lavavajillas domésticos (unidades)	10.171	203	2,1	10.562	195	2,1	8.143	188	1,5	9.687	198	1,9	19	5	25
Lavadoras de uso doméstico (unidades)	206.588	149	30,8	195.003	134	26,1	170.181	133	22,7	207.818	123	25,5	22	-8	12
Partes de lavadoras (tn)	-	-	2,7	189	9.909	1,9	140	9.595	1,3	188	11.261	2,1	35	17	58
Máquinas de coser domésticas (unidades)	62.838	76	4,8	73.039	59	4,3	55.316	57	3,2	54.056	53	2,9	-2	-8	-10

IMPORTACIONES DE LOS PRINCIPALES PRODUCTOS ORDENADAS SEGÚN CLASIFICACIÓN CIU  
Enero - Septiembre 2003

Principales productos	CLAVE 380			INDUSTRIAS DE PRODUCTOS METÁLICOS, MAQUINARIA Y EQUIPOS Valor en millones de US\$ cif											
	2001			2002			ENERO - SEPTIEMBRE								
							2002			2003			% Var. 2003/2002		
	Cantidad	Precio (US\$)	Valor	Cantidad	Precio (US\$)	Valor	Cantidad	Precio (US\$)	Valor	Cantidad	Precio (US\$)	Valor	Cantidad	Precio	Valor
Motores monofásicos de corriente alterna (unidades)	348.049	15	5,2	354.651	14	4,9	213.784	16	3,4	383.392	13	4,8	79	-20	43
Motores y generadores de corriente continua (unidades)	105.904	42	4,4	73.310	109	8,0	54.782	118	6,4	40.193	121	4,9	-27	3	-25
Motores polifásicos de corriente alterna (unidades)	40.591	534	21,7	38.314	588	22,5	29.667	651	19,3	27.534	500	13,8	-7	-23	-29
Generadores de corriente alterna (unidades)	2.503	3.203	8,0	6.376	3.557	22,7	5.768	3.363	19,4	4.400	1.584	7,0	-24	-53	-64
Grupos electrógenos y convertidores rotativos eléctricos (unidades)	5.240	4.454	23,3	5.372	4.279	23,0	4.390	4.362	19,1	3.882	8.491	33,0	-12	95	72
Partes de motor y generador eléctricos y grupos electrógenos (tn)	-	-	7,0	503	17.467	8,8	270	20.941	5,7	581	12.868	7,5	115	-39	32
Balastos para lámparas o tubos de descarga (miles de unidades)	1.668	2.504	4,2	2.473	2.001	4,9	2.004	1.848	3,7	2.604	1.396	3,6	30	-24	-2
Transformadores eléctricos (unidades)	560.250	37	20,6	650.243	51	33,4	521.108	51	26,4	393.899	72	28,4	-24	42	8
Convertidores eléctricos estáticos (miles de unidades)	1.086	24.058	26,1	1.145	26.983	30,9	869	25.830	22,5	1.342	16.362	22,0	54	-37	-2
Bobinas de reactancia (miles de unidades)	1.087	2.181	2,4	1.111	2.062	2,3	837	2.156	1,8	352	11.949	4,2	-58	454	133
Partes de transformadores eléctricos (tn)	-	-	3,9	597	6.183	3,7	425	6.477	2,8	414	7.832	3,2	-3	21	18
Electroimanes e imanes (tn)	-	-	3,6	221	14.257	3,2	168	14.097	2,4	310	13.085	4,1	85	-7	71
Pilas y baterías de pilas, eléctricas (miles de unidades)	134.440	130	17,5	133.664	118	15,8	91.768	129	11,8	91.061	121	11,0	-1	-6	-7
Acumuladores eléctricos (unidades)	1.780.169	15	26,3	2.100.363	11	22,7	1.577.205	12	18,5	1.461.076	13	19,1	-7	11	3
Aspiradoras de polvo (unidades)	240.556	35	8,4	316.700	28	8,8	242.594	28	6,9	312.153	22	6,8	29	-24	-2
Trituradoras y mezcladoras de alimentos, uso doméstico (unidades)	703.181	11	7,8	685.139	11	7,7	504.362	12	5,9	507.368	11	5,8	1	-2	-2
Máquinas de afeitar eléctricas (unidades)	151.181	15	2,2	162.703	12	2,0	81.815	13	1,1	126.769	11	1,4	55	-14	34
Máquinas de cortar el pelo y depilar, eléctricas (miles de unidades)	206	10.956	2,3	262	10.331	2,7	200	9.608	1,9	137	11.582	1,6	-32	21	-18

1635

INDUSTRIAS DE PRODUCTOS METÁLICOS, MAQUINARIA, EQUIPOS Valor en millones de US\$ cif												CLAVE 380			
Principales productos	2001			2002			ENERO - SEPTIEMBRE								
	Cantidad	Precio (US\$)	Valor	Cantidad	Precio (US\$)	Valor	2002			2003			% Var. 2003/2002		
							Cantidad	Precio (US\$)	Valor	Cantidad	Precio (US\$)	Valor	Cantidad	Precio	Valor
Los demás aparatos electromecánicos, de uso doméstico (miles de unidades)	293	8.066	2,4	359	7.217	2,6	216	7.555	1,6	407	6.169	2,5	88	-18	54
Bujías de encendido (miles de unidades)	5.633	873	4,9	6.963	837	5,8	5.329	837	4,5	5.028	815	4,1	-6	-3	-8
Aparatos y dispositivos eléctricos de encendido (miles de unidades)	714	10.010	7,1	755	9.802	7,4	578	9.497	5,5	712	7.411	5,3	23	-22	-4
Partes de aparatos y dispositivos eléctricos de encendido (tn)	-	-	3,2	286	13.226	3,8	201	13.100	2,6	132	16.310	2,1	-35	25	-19
Aparatos de señalización visual, acústica, limpiaparabrisas (miles de unidades)	2.392	4.188	10,0	2.254	4.067	9,2	1.690	4.054	6,9	1.705	4.159	7,1	1	3	3
Aparatos de alumbrado con fuente de energía propia (miles de unidades)	2.671	1.004	2,7	2.304	1.046	2,4	1.530	1.134	1,7	1.532	1.413	2,2	0	25	25
Lámparas y demás aparatos eléctricos de alumbrado, para colgar, fijar al techo o pared (tn)	-	-	15,1	4.358	3.848	16,8	3.034	3.757	11,4	7.539	1.762	13,3	148	-53	17
Soldadoras al arco y de plasma (unidades)	32.766	180	5,9	37.144	159	5,9	30.101	152	4,6	28.154	154	4,3	-6	1	-5
Las demás soldadoras (miles de unidades)	459	11.926	5,5	259	10.191	2,6	572	3.177	1,8	511	7.478	3,8	-11	135	110
Partes de máquinas y aparatos eléctricos para soldar (kgn)	-	-	2,5	89.395	24	2,1	60.068	26	1,6	80.873	22	1,8	35	-16	13
Calentadores eléctricos de agua (miles de unidades)	804	8.353	6,7	1.012	6.265	6,3	792	5.810	4,6	701	6.645	4,7	-12	14	1
Aparatos eléctricos de calefacción de espacio o suelo (unidades)	252.156	18	4,4	313.422	17	5,3	309.153	16	4,9	341.496	15	5,2	10	-3	7
Secadores de cabello (miles de unidades)	410	6.316	2,6	368	6.407	2,4	271	6.469	1,8	293	5.921	1,7	8	-8	-1
Planchas eléctricas (miles de unidades)	619	8.059	5,0	680	6.599	4,5	548	6.830	3,7	452	7.267	3,3	-18	6	-12
Hornos de microonda (unidades)	210.831	59	12,5	259.071	47	12,1	198.528	49	9,7	204.783	40	8,2	3	-17	-15
Los demás aparatos electrotérmicos (unidades)	1.095.614	11	12,5	1.050.213	12	12,6	804.069	12	9,6	950.728	12	11,7	18	3	21
Teléfonos de usuario; videófonos (unidades)	1.102.803	20	21,5	1.218.203	19	22,6	980.296	18	17,6	684.350	18	12,2	-30	0	-30

IMPORTACIONES DE LOS PRINCIPALES PRODUCTOS ORDENADAS SEGÚN CLASIFICACIÓN CIU  
Enero - Septiembre 2003

Principales productos	CLAVE 380			INDUSTRIAS DE PRODUCTOS METÁLICOS, MAQUINARIA Y EQUIPOS Valor en millones de US\$ cif											
	2001			2002			ENERO - SEPTIEMBRE						% Var. 2003/2002		
	Cantidad	Precio (US\$)	Valor	Cantidad	Precio (US\$)	Valor	2002			2003			Cantidad	Precio	Valor
							Cantidad	Precio (US\$)	Valor	Cantidad	Precio (US\$)	Valor			
Centrales de conmutación automática (unidades)	5.890	1.658	9,8	9.853	1.079	10,6	2.710	1.513	4,1	3.509	1.306	4,6	29	-14	12
Los demás aparatos de conmutación para telefonía (unidades)	7.049	749	5,3	3.850	1.067	4,1	3.635	919	3,3	1.058	941	1,0	-71	2	-70
Aparatos de telecomunicación por corriente portadora o digital (unidades)	214.397	308	66,1	358.565	171	61,4	254.656	189	48,1	266.196	108	28,8	5	-43	-40
Los demás equipos de telecomunicación (unidades)	64.310	250	16,1	85.298	163	13,9	63.123	163	10,3	49.317	150	7,4	-22	-8	-28
Partes de aparatos eléctricos para telefonía y telegrafía (kgn)	-	-	84,0	208.359	177	37,0	167.050	164	27,4	137.949	173	23,8	-17	5	-13
Microfonos y altavoces (miles de unidades)	1.051	10.960	11,5	1.307	8.045	10,5	1.008	7.170	7,2	1.065	7.134	7,6	6	-1	5
Auriculares (miles de unidades)	3.067	1.174	3,6	2.368	1.159	2,7	2.068	1.058	2,2	1.282	1.405	1,8	-38	33	-18
Amplificadores de audiofrecuencia o sonido (unidades)	47.122	71	3,3	138.567	37	5,1	94.881	39	3,7	194.841	21	4,1	105	-47	10
Reproductores de sonido (unidades)	155.927	59	9,1	211.047	47	9,9	119.157	47	5,6	230.621	34	7,9	94	-27	41
Magnetófonos y demás aparatos de grabación de sonido (unidades)	54.899	40	2,2	39.716	46	1,8	31.919	45	1,4	32.012	50	1,6	0	12	12
Aparatos de grabación y reproducción de imagen y sonido (unidades)	249.930	89	22,2	364.381	78	28,3	246.188	78	19,3	371.409	66	24,6	51	-15	28
Software (disquetes grabados) y similares, de lectura por rayo láser (miles de unidades)	3.511	9.002	31,6	3.131	8.726	27,3	2.353	8.290	19,5	3.287	5.980	19,7	40	-28	1
Discos compactos grabados (miles de unidades)	2.733	1.417	3,9	3.513	943	3,3	2.241	988	2,2	1.184	1.290	1,5	-47	31	-31
Los demás software (disquetes grabados) y similares (unidades)	110.059	78	8,5	52.122	84	4,4	32.827	113	3,7	37.126	41	1,5	13	-64	-59
Emisores (Equipos de radiodifusión y TV) (unidades)	28.941	94	2,7	30.429	129	3,9	22.761	109	2,5	21.911	153	3,4	-4	41	35
Aparatos emisores con aparato receptor incorporado (unidades)	2.345.994	127	298,5	2.425.802	132	319,7	1.690.957	129	218,4	1.971.436	106	208,5	17	-18	-5
Cámaras de TV (unidades)	35.528	109	3,9	60.357	75	4,5	50.249	70	3,5	29.331	94	2,8	-42	35	-21
Videocámaras (unidades)	54.084	292	15,8	98.618	150	14,8	60.944	153	9,3	103.739	129	13,4	70	-16	44
Aparatos de radar, radionavegación o radiotelecomando (unidades)	288.338	25	7,3	336.492	14	4,5	244.237	14	3,5	343.094	14	4,9	40	0	41

INDUSTRIAS DE PRODUCTOS METÁLICOS, MAQUINARIA, EQUIPOS Valor en millones de US\$ cif											CLAVE 380				
Principales productos	2001			2002			ENERO - SEPTIEMBRE								
	Cantidad	Precio (US\$)	Valor	Cantidad	Precio (US\$)	Valor	2002			2003			% Var. 2003/2002		
							Cantidad	Precio (US\$)	Valor	Cantidad	Precio (US\$)	Valor	Cantidad	Precio	Valor
Radorreceptores, que pueden funcionar sin fuente de energía exterior (miles de unidades)	1.471	5.701	8,4	1.798	5.081	9,1	1.266	4.921	6,2	563	11.185	6,3	-56	127	1
Radorreceptores, que sólo funcionan con fuente de energía exterior (unidades)	201.547	46	9,2	201.770	49	9,8	156.995	46	7,2	153.452	61	9,3	-2	32	29
Los demás radorreceptores combinados con grabador o reproductor de sonido (unidades)	656.954	72	47,5	704.968	58	41,2	442.166	59	26,2	561.878	60	33,7	27	1	29
Los demás radorreceptores (unidades)	164.320	39	6,3	168.407	17	2,9	131.670	18	2,3	64.570	28	1,8	-51	58	-23
Televisores en color (unidades)	518.982	151	78,5	649.463	137	88,9	489.109	136	66,7	461.517	130	60,1	-6	-4	-10
Videoproyectores (unidades)	4.124	1.949	8,0	10.007	778	7,8	8.689	670	5,8	5.799	1.133	6,6	-33	69	13
Antenas y reflectores (kgn)	-	-	11,4	467.807	24	11,3	321.595	23	7,4	238.116	23	5,4	-26	-2	-27
Partes de emisores, receptores de radiotelefonía; TV (kgn)	-	-	67,9	249.330	111	27,6	183.506	103	18,9	109.184	148	16,1	-41	44	-15
Aparatos eléctricos de señalización acústica o visual (miles de unidades)	8.205	1.324	10,9	3.918	3.040	11,9	2.491	3.541	8,8	1.396	5.942	8,3	-44	68	-6
Partes de aparatos eléctricos de señalización acústica o visual (kgn)	-	-	7,3	101.014	51	5,2	71.420	50	3,5	55.654	54	3,0	-22	9	-15
Condensadores eléctricos (kgn)	-	-	2,8	163.295	16	2,6	117.309	16	1,9	156.550	14	2,2	33	-14	14
Resistencias eléctricas (kgn)	-	-	1,8	67.009	26	1,7	56.715	24	1,3	70.012	26	1,8	23	10	36
Circuitos impresos (kgn)	-	-	1,8	12.368	104	1,3	6.734	129	0,9	5.695	204	1,2	-15	58	34
Interruptores, para una tensión superior a 1.000 voltios (kgn)	-	-	11,3	683.769	26	17,5	418.645	17	7,3	579.118	18	10,4	38	4	43
Aparatos de empalme y conexión (kgn)	-	-	18,6	1.022	19.477	19,9	802	18.235	14,6	878	17.402	15,3	9	-5	4
Interruptores, para una tensión inferior o igual a 1.000 voltios (tn)	-	-	23,5	1.106	21.624	23,9	819	21.690	17,8	759	23.145	17,6	-7	7	-1
Tableros eléctricos de mando, para tensión inferior o igual a 1.000 voltios (tn)	-	-	16,3	497	33.753	16,8	374	32.480	12,1	424	38.748	16,4	13	19	35
Tableros eléctricos de mando, para tensión superior a 1.000 voltios (tn)	-	-	21,8	2.003	12.576	25,2	1.824	11.725	21,4	459	24.591	11,3	-75	110	-47
Los demás aparatos para corte, seccionamiento o protección de circuitos eléctricos (tn)	-	-	26,1	2.056	13.896	28,6	1.498	13.275	19,9	1.336	17.641	23,6	-11	33	19

IMPORTACIONES DE LOS PRINCIPALES PRODUCTOS ORDENADAS SEGÚN CLASIFICACIÓN CIU  
Enero - Septiembre 2003

Principales productos	CLAVE 380			INDUSTRIAS DE PRODUCTOS METÁLICOS, MAQUINARIA Y EQUIPOS Valor en millones de US\$ cif											
	2001			2002			ENERO - SEPTIEMBRE						% Var. 2003/2002		
	Cantidad	Precio (US\$)	Valor	Cantidad	Precio (US\$)	Valor	2002			2003			Cantidad	Precio	Valor
							Cantidad	Precio (US\$)	Valor	Cantidad	Precio (US\$)	Valor			
Partes de aparatos para corte; empalme; tableros de mando (tn)	-	-	14,4	1.263	11.991	15,1	762	12.992	9,9	635	15.372	9,8	-17	18	-1
Lámparas y tubos eléctricos de incandescencia o de descarga (miles de unidades)	41.572	536	22,3	49.408	472	23,3	39.168	452	17,7	40.363	465	18,8	3	3	6
Diodos, transistores y dispositivos semiconductores (miles de unidades)	8.550	492	4,2	3.314	1.553	5,1	2.166	1.795	3,9	4.223	843	3,6	95	-53	-8
Circuitos integrados (miles de unidades)	5.349	12.445	66,6	2.832	18.603	52,7	1.837	21.649	39,8	3.038	10.653	32,4	65	-51	-19
Microestructuras electrónicas (miles de m²)	2.213	6.498	14,4	604	23.549	14,2	502	19.511	9,8	316	55.130	17,4	-37	183	78
Las demás máquinas y aparatos eléctricos con función propia (miles de unidades)	619	54.204	33,6	1.450	11.743	17,0	1.220	9.709	11,8	675	22.555	15,2	-45	132	28
Alambre para bobinar y juegos de cable para bujías de encendido (tn)	560	5.550	3,1	566	5.928	3,4	477	5.473	2,6	789	4.560	3,6	65	-17	38
Cable y demás conductores eléctricos, coaxiales (tn)	3.333	5.456	18,2	2.197	5.237	11,5	1.611	5.082	8,2	1.487	5.001	7,4	-8	-2	-9
Conductores eléctricos para tensión inferior o igual a 80 voltios (tn)	3.143	3.986	12,5	1.473	4.592	6,8	1.087	4.617	5,0	2.152	3.788	8,2	98	-18	62
Conductores eléctricos para tensión superior a 80 voltios pero inferior o igual a 1.000 voltios (tn)	4.422	3.648	16,1	4.611	3.551	16,4	3.466	3.201	11,1	4.140	2.774	11,5	19	-13	4
Conductores eléctricos para tensión superior a 1.000 voltios (tn)	1.619	3.179	5,1	2.205	3.463	7,6	1.460	3.258	4,8	1.988	3.407	6,8	36	5	42
Cable de fibra óptica (tn)	1.014	17.212	17,4	564	11.097	6,3	360	11.608	4,2	318	9.893	3,1	-12	-15	-25
Electrodos y escobillas de carbón para uso eléctrico (tn)	-	-	6,2	1.233	4.102	5,1	846	4.249	3,6	1.456	3.316	4,8	72	-22	34
Aparatos de rayos X para uso médico (unidades)	609	25.317	15,4	634	18.144	11,5	490	17.327	8,5	833	5.374	4,5	70	-69	-47
Los demás equipos de rayos (unidades)	287	15.281	4,4	304	17.640	5,4	245	18.644	4,6	236	9.797	2,3	-4	-47	-49
Partes de aparatos de rayos (kgn)	-	-	3,2	59.184	58	3,5	39.044	60	2,3	21.450	152	3,3	-45	153	39
Guirnalda eléctrica (tn)	-	-	2,2	680	3.134	2,1	59	3.517	0,2	219	3.091	0,7	274	-12	229
Anuncios y letreros luminosos (kgn)	-	-	2,8	295.328	13	3,8	251.159	13	3,2	130.439	12	1,6	-48	-7	-52
Partes de aparatos de alumbrado (tn)	-	-	3,4	539	6.017	3,2	409	5.826	2,4	342	7.684	2,6	-16	32	10

1639

INDUSTRIAS DE PRODUCTOS METÁLICOS, MAQUINARIA, EQUIPOS											CLAVE 380				
Valor en millones de US\$ cif															
Principales productos	2001			2002			ENERO - SEPTIEMBRE								
	Cantidad	Precio (US\$)	Valor	Cantidad	Precio (US\$)	Valor	2002			2003			% Var. 2003/2002		
							Cantidad	Precio (US\$)	Valor	Cantidad	Precio (US\$)	Valor	Cantidad	Precio	Valor
Partes y piezas para terminal automotriz (tn)	4.031	7.150	28,8	6.000	5.494	33,0	5.023	5.289	26,6	1.712	6.394	10,9	-66	21	-59
Motores fuera de borda encendido por chispa (unidades)	2.147	1.535	3,3	1.601	1.184	1,9	1.203	1.027	1,2	850	2.190	1,9	-29	113	51
Motores diésel para buque (unidades)	231	23.451	5,4	198	26.547	5,3	132	33.513	4,4	236	19.671	4,6	79	-41	5
Motores diésel para vehículo terrestre (unidades)	3.770	5.309	20,0	5.823	5.420	31,6	4.967	5.471	27,2	3.797	4.498	17,1	-24	-18	-37
Otros motores (unidades)	18.529	505	9,4	24.271	683	16,6	20.328	734	14,9	14.621	502	7,3	-28	-32	-51
Repuestos para motor de émbolo (pistón) de encendido por chispa (kgn)	-	-	12,8	746.017	18	13,4	580.092	18	10,3	560.101	17	9,8	-3	-2	-5
<b>Material de transporte</b>															
Turbo reactores, turbopropulsores de gas y sus partes	-	-	2,3	-	-	0,0	-	-	0,0	-	-	0,1	-	-	392
Locomotoras (unidades)	20	300.861	6,0	7	2.930.802	20,5	5	2.995.385	15,0	15	500.841	7,5	200	-83	-50
Automotores para vía férrea y tranvías (unidades)	3	2.092.588	6,3	9	6.627.884	59,7	6	4.981.529	29,9	7	9.065.921	63,5	17	82	112
Partes de vehículo para vía férrea o similares (tn)	-	-	6,5	884	5.484	4,8	676	5.104	3,4	1.262	4.982	6,3	87	-2	82
Contenedores (unidades)	4.060	1.136	4,6	9.373	534	5,0	6.780	478	3,2	28.048	181	5,1	314	-62	56
Tractocamiones (unidades)	615	60.378	37,1	760	58.346	44,3	527	58.449	30,8	718	57.491	41,3	36	-2	34
Minibuses (unidades)	1.842	9.306	17,1	1.584	8.954	14,2	1.323	8.702	11,5	1.237	9.326	11,5	-7	7	0
Buses (unidades)	1.344	57.532	77,3	1.669	53.864	89,9	1.202	53.097	63,8	1.622	47.673	77,3	35	-10	21
Vehículos con doble tracción (unidades)	2.277	10.172	23,2	1.723	9.446	16,3	1.461	9.425	13,8	1.573	8.571	13,5	8	-9	-2
Automóviles (unidades)	64.226	8.078	518,8	68.020	7.737	526,3	51.049	7.885	402,5	65.060	7.315	475,9	27	-7	18
Furgones (unidades)	8.448	6.710	56,7	7.171	6.609	47,4	5.341	6.606	35,3	5.487	6.223	34,1	3	-6	-3
Camionetas (unidades)	25.209	7.446	187,7	27.038	7.286	197,0	22.816	6.903	157,5	20.465	7.470	152,9	-10	8	-3
Camiones (unidades)	176	31.448	5,5	65	44.100	2,9	46	41.879	1,9	108	32.997	3,6	135	-21	85
Volquetes automotores, para ser utilizarlos fuera de carretera (unidades)	86	445.331	38,3	73	572.029	41,8	62	497.378	30,8	68	437.712	29,8	10	-12	-3

+ : Variación igual o superior a 1000%.

IMPORTACIONES DE LOS PRINCIPALES PRODUCTOS ORDENADAS SEGÚN CLASIFICACIÓN CIU  
Enero - Septiembre 2003

Principales productos	CLAVE 380			INDUSTRIAS DE PRODUCTOS METÁLICOS, MAQUINARIA Y EQUIPOS Valor en millones de US\$ cif											
	2001			2002			ENERO - SEPTIEMBRE						% Var. 2003/2002		
	Cantidad	Precio (US\$)	Valor	Cantidad	Precio (US\$)	Valor	Cantidad	Precio (US\$)	Valor	Cantidad	Precio (US\$)	Valor	Cantidad	Precio	Valor
Vehículos para transportar mercancías fuera de carretera (unidades)	37	1.356.964	50,2	32	1.362.198	43,6	26	1.398.313	36,4	3	550.159	1,7	-88	-61	-95
Chasis con cabina (unidades)	4.412	20.719	91,4	4.803	19.716	94,7	3.764	19.662	74,0	3.637	20.802	75,7	-3	6	2
Vehículos automóviles para usos especiales (unidades)	434	72.256	31,4	187	102.782	19,2	146	109.485	16,0	211	79.093	16,7	45	-28	4
Chasis de vehículo automóvil, equipados con motor (unidades)	370	19.257	7,1	357	19.352	6,9	308	18.998	5,9	142	17.692	2,5	-54	-7	-57
Carrocerías de vehículo automóvil, incluidas las cabinas (unidades)	2.052	1.167	2,4	572	2.789	1,6	425	2.747	1,2	268	2.967	0,8	-37	8	-32
Parachoques y sus partes (tn)	1.804	2.723	4,9	575	8.715	5,0	444	8.522	3,8	399	9.201	3,7	-10	8	-3
Partes y accesorios de carrocería (tn)	-	-	23,3	2.586	8.012	20,7	1.999	7.899	15,8	1.443	9.084	13,1	-28	15	-17
Frenos y servofrenos, y sus partes (tn)	-	-	16,1	3.688	4.590	16,9	2.701	4.694	12,7	2.661	5.138	13,7	-1	9	8
Cajas de cambio (tn)	-	-	2,1	213	7.295	1,6	175	7.220	1,3	131	11.539	1,5	-25	60	20
Ruedas, sus partes y accesorios (tn)	-	-	6,9	2.441	3.118	7,6	1.914	3.157	6,0	1.729	3.199	5,5	-10	1	-8
Amortiguadores de suspensión (tn)	-	-	7,8	1.168	5.928	6,9	885	5.995	5,3	1.143	5.558	6,4	29	-7	20
Radiadores (tn)	-	-	3,0	299	11.875	3,5	241	11.613	2,8	223	12.278	2,7	-8	6	-2
Embragues y sus partes (tn)	-	-	10,2	1.270	7.552	9,6	1.017	7.529	7,7	1.763	4.588	8,1	73	-39	6
Las demás partes y accesorios de vehículo automóvil (tn)	-	-	71,8	7.856	8.113	63,7	5.927	7.957	47,2	7.185	8.560	61,5	21	8	30
Motocicletas (unidades)	3.420	1.774	6,1	5.802	1.055	6,1	3.795	996	3,8	7.036	552	3,9	85	-45	3
Bicicletas (unidades)	354.602	27	9,6	431.214	26	11,1	203.221	27	5,5	131.195	25	3,2	-35	-9	-41
Partes y accesorios de bicicleta, excepto asientos (tn)	-	-	14,4	4.016	2.781	11,2	3.020	2.804	8,5	1.929	2.958	5,7	-36	5	-33
Coches y sillas para transporte de niños (tn)	-	-	4,7	1.565	3.106	4,9	1.097	3.246	3,6	1.032	3.081	3,2	-6	-5	-11
Helicópteros (unidades)	9	335.635	3,0	26	608.413	15,8	8	860.140	6,9	7	622.881	4,4	-13	-28	-37
Aviones (unidades)	25	208.412	5,2	16	1.163.914	18,6	6	81.623	0,5	9	169.370	1,5	50	108	211
Partes de avión o helicóptero (tn)	-	-	4,2	57	74.317	4,2	43	64.934	2,8	104	21.005	2,2	142	-68	-22
Barcos mercantes, de tonelaje bruto superior a 3.500 toneladas y/o superior o igual a 120 metros de eslora (unidades)	4	7.659.199	30,6	-	-	-	-	-	-	-	-	-	-	-	-

1641



INDUSTRIAS DE PRODUCTOS METÁLICOS, MAQUINARIA, EQUIPOS Valor en millones de US\$ cif											CLAVE 380				
Principales productos	2001			2002			ENERO - SEPTIEMBRE								
	Cantidad	Precio (US\$)	Valor	Cantidad	Precio (US\$)	Valor	2002			2003			% Var. 2003/2002		
							Cantidad	Precio (US\$)	Valor	Cantidad	Precio (US\$)	Valor	Cantidad	Precio	Valor
Embarcaciones de vela y/o motor, excepto motor fuera de borda (unidades)	251	12.485	3,1	344	10.425	3,6	113	16.290	1,8	198	11.033	2,2	75	-32	19
Las demás embarcaciones de recreo (unidades)	7.474	199	1,5	17.313	87	1,5	5.531	108	0,6	10.613	74	0,8	92	-31	32
<b>Instrumentos médicos</b>															
Algodón hidrófilo, gasa y vendas (tn)	1.171	7.882	9,2	1.074	8.257	8,9	840	8.272	6,9	999	5.960	6,0	19	-28	-14
Auxiliares quirúrgicos y productos dentales (kgn)	710.405	12	8,6	720.880	12	8,5	238.162	26	6,2	301.430	22	6,7	27	-14	8
Catalizadores de platino en forma de tela (kgn)	164	23.749	3,9	270	22.505	6,1	270	22.505	6,1	231	27.019	6,2	-14	20	-
Lentes de contacto (miles de unidades)	-	-	2,3	976	2.546	2,5	654	2.856	1,9	927	1.772	1,6	42	-38	-12
Lentes de vidrio para gafas (miles de unidades)	-	-	3,6	1.178	2.890	3,4	834	3.001	2,5	1.323	2.419	3,2	59	-19	28
Lentes de otras materias para gafas (miles de unidades)	-	-	2,7	1.195	2.257	2,7	896	2.304	2,1	1.311	1.458	1,9	46	-37	-7
Monturas de gafas o de artículos similares (miles de unidades)	-	-	4,2	1.290	3.222	4,2	1.027	2.991	3,1	1.483	2.465	3,7	44	-18	19
Gafas (anteojos) de sol (miles de unidades)	6.075	1.029	6,3	5.937	936	5,6	4.394	855	3,8	3.123	1.221	3,8	-29	43	2
Gafas protectoras para el trabajo (miles de unidades)	1.462	1.408	2,1	1.684	1.274	2,1	1.272	1.211	1,5	1.633	1.065	1,7	28	-12	13
Cámaras fotográficas para película inferior o igual a 35 mm (unidades)	136.548	24	3,3	138.715	22	3,1	76.265	21	1,6	57.510	27	1,6	-25	27	-4
Cámaras fotográficas para película de 35 mm (unidades)	168.999	18	3,0	217.835	11	2,4	142.647	11	1,5	86.979	21	1,8	-39	93	18
Los demás aparatos fotográficos (unidades)	35.702	130	4,6	151.510	41	6,2	55.070	60	3,3	62.934	85	5,4	14	42	62
Fotocopiadoras (unidades)	12.711	788	10,0	13.956	697	9,7	9.580	693	6,6	17.842	495	8,8	86	-29	33
Partes para fotocopiadoras (tn)	-	-	9,3	200	37.330	7,5	138	38.940	5,4	210	32.981	6,9	52	-15	29
Equipos fotográficos automáticos para revelado (unidades)	-	-	1,7	714	3.178	2,3	616	2.583	1,6	157	8.104	1,3	-75	214	-20
Microscopios ópticos (unidades)	8.518	160	1,4	8.265	163	1,3	6.511	148	1,0	5.101	163	0,8	-22	11	-13

IMPORTACIONES DE LOS PRINCIPALES PRODUCTOS ORDENADAS SEGÚN CLASIFICACIÓN CIU  
Enero - Septiembre 2003

Principales productos	CLAVE 380			INDUSTRIAS DE PRODUCTOS METÁLICOS, MAQUINARIA, EQUIPOS Valor en millones de US\$ cif													
	2001			2002			ENERO - SEPTIEMBRE										
	Cantidad	Precio (US\$)	Valor	Cantidad	Precio (US\$)	Valor	2002			2003			% Var. 2003/2002				
						Cantidad	Precio (US\$)	Valor	Cantidad	Precio (US\$)	Valor	Cantidad	Precio (US\$)	Valor	Cantidad	Precio	Valor
Instrumentos y aparatos de navegación (unidades)	56.171	32	1,8	64.522	25	1,6	49.463	22	1,1	58.983	38	2,2	19	76	110		
Instrumentos y aparatos de geodesia, topografía y meteorología y similares (unidades)	58.746	90	5,3	74.134	70	5,2	64.811	56	3,6	61.383	61	3,7	-5	9	3		
Instrumentos de dibujo y medida (miles de unidades)	5.340	581	3,1	7.405	728	5,4	4.272	934	4,0	3.346	1.017	3,4	-22	9	-15		
Aparatos médicos de electrodiagnóstico (miles de unidades)	1.464	15.391	22,5	1.398	12.462	17,4	937	13.991	13,1	1.602	7.133	11,4	71	-49	-13		
Jeringas, incluso con agujas (miles de unidades)	63.236	93	5,9	92.297	45	4,2	71.536	46	3,3	69.771	44	3,1	-2	-3	-6		
Agujas de sutura (tn)	-	-	2,2	350	7.791	2,7	271	7.607	2,1	301	5.510	1,7	11	-28	-19		
Aparatos de medicina (sondas; catéteres; bolsa recolectores de sangre) (miles de unidades)	21.982	741	16,3	67.022	253	17,0	21.071	583	12,3	75.630	204	15,4	259	-65	26		
Instrumentos y aparatos de odontología (miles de unidades)	8.061	626	5,0	3.384	1.405	4,8	3.003	1.174	3,5	1.062	3.600	3,8	-65	207	8		
Instrumentos y aparatos de oftalmología (tn)	-	-	4,3	24.104	204	4,9	16.717	202	3,4	25.006	194	4,8	50	-4	44		
Aparatos ozonoterapia y aparatos de terapia respiratoria (miles de unidades)	969	5.431	5,3	-	-	-	-	-	-	-	-	-	-	-	-		
Aparatos de ortopedia, prótesis y similares (kgn)	-	-	10,8	67.742	186	12,6	52.545	174	9,1	67.333	156	10,5	28	-10	15		
Audífonos (unidades)	18.567	103	1,9	38.202	46	1,7	22.586	58	1,3	14.028	102	1,4	-38	75	9		
Estimuladores cardíacos (unidades)	3.043	762	2,3	5.070	487	2,5	4.086	456	1,9	2.977	583	1,7	-27	28	-7		
Los demás instrumento y aparatos de medicina (miles de unidades)	19.133	1.189	22,8	5.004	3.800	19,0	3.787	3.615	13,7	3.667	4.430	16,2	-3	23	19		
Aparatos y modelos para demostraciones (kgn)	-	-	3,4	48.158	42	2,0	37.906	40	1,5	30.421	51	1,5	-20	27	2		
Apartos para ensayos de propiedades mecánicas de materiales (unidades)	9.278	269	2,5	13.642	149	2,0	6.596	234	1,5	13.239	73	1,0	101	-69	-37		
Termómetros (miles de unidades)	3.057	1.060	3,2	2.067	1.339	2,8	1.671	1.191	2,0	1.273	1.170	1,5	-24	-2	-25		
Equipos para la medida o control del caudal o nivel de líquido (unidades)	156.534	52	8,1	148.876	60	9,0	107.976	55	5,9	88.479	84	7,4	-18	52	25		

1643

INDUSTRIAS DE PRODUCTOS METÁLICOS, MAQUINARIA, EQUIPOS Valor en millones de US\$ cif											CLAVE 380				
Principales productos	2001			2002			ENERO - SEPTIEMBRE								
	Cantidad	Precio (US\$)	Valor	Cantidad	Precio (US\$)	Valor	2002			2003			% Var. 2003/2002		
							Cantidad	Precio (US\$)	Valor	Cantidad	Precio (US\$)	Valor	Cantidad	Precio	Valor
Equipos para la medida o control de presión (miles de unidades)	347	23.993	8,3	474	11.140	5,3	352	11.168	3,9	313	13.122	4,1	-11	17	4
Los demás instrumentos y aparatos de medida (miles de unidades)	104	17.948	1,9	169	10.853	1,8	133	10.308	1,4	154	10.021	1,5	16	-3	13
Analizadores de gas o humo (unidades)	12.936	251	3,2	12.733	286	3,6	9.869	287	2,8	14.990	201	3,0	52	-30	6
Espectrómetros y similares (unidades)	412	6.928	2,9	336	6.595	2,2	222	7.767	1,7	387	4.767	1,8	75	-39	7
Los demás aparatos que usen radiaciones ópticas (unidades)	12.963	342	4,4	7.587	553	4,2	6.561	463	3,0	1.004	2.300	2,3	-85	397	-24
Los demás instrumentos y aparatos para análisis físico o químico (unidades)	37.867	319	12,1	77.196	155	12,0	43.654	198	8,7	70.651	115	8,1	62	-42	-6
Micrótomos; partes y accesorios (kgn)	-	-	6,4	149.429	41	6,1	108.460	42	4,5	102.548	39	4,0	-5	-7	-12
Contadores de gas (unidades)	51.772	50	2,6	55.686	38	2,1	42.633	38	1,6	39.669	37	1,5	-7	-2	-9
Contadores de electricidad monofásicos (miles de unidades)	154	14.649	2,3	214	13.751	2,9	184	13.778	2,5	147	12.071	1,8	-20	-12	-30
Contadores de electricidad polifásicos (unidades)	13.856	156	2,2	22.734	88	2,0	20.784	79	1,6	4.443	214	1,0	-79	173	-42
Contarrevoluciones, velocímetros y tacómetros (unidades)	68.233	27	1,8	70.956	22	1,6	48.805	22	1,1	57.414	35	2,0	18	59	86
Instrumentos para la medida de tensión, intensidad, resistencia (unidades)	571.136	14	8,1	662.479	10	6,9	533.841	9	4,9	420.039	12	5,0	-21	28	1
Instrumentos y aparatos, especialmente concebidos para técnicas de telecomunicación (unidades)	1.448	2.833	4,1	2.797	1.132	3,2	2.526	838	2,1	1.401	1.211	1,7	-45	45	-20
Termostatos (miles de unidades)	830	4.123	3,4	723	4.338	3,1	501	4.553	2,3	709	3.447	2,4	42	-24	7
Los demás instrumentos para regulación o control automáticos (unidades)	406.270	36	14,8	261.525	52	13,5	182.380	56	10,2	428.794	40	17,3	135	-28	70
Los demás instrumentos, aparatos y máquinas de medida o control (unidades)	187.183	53	9,9	213.161	47	10,0	170.885	39	6,7	137.158	78	10,6	-20	99	60
Partes y accesorios de instrumentos para medida o control (kgn)	-	-	2,9	30.368	125	3,8	22.222	117	2,6	29.191	132	3,8	31	12	48

1644

IMPORTACIONES DE LOS PRINCIPALES PRODUCTOS ORDENADAS SEGÚN CLASIFICACIÓN CIU  
Enero - Septiembre 2003

Principales productos	CLAVE 380			INDUSTRIAS DE PRODUCTOS METÁLICOS, MAQUINARIA, EQUIPOS Valor en millones de US\$ cif													
	2001			2002			ENERO - SEPTIEMBRE										
	Cantidad	Precio (US\$)	Valor	Cantidad	Precio (US\$)	Valor	2002			2003			% Var. 2003/2002				
						Cantidad	Precio (US\$)	Valor	Cantidad	Precio (US\$)	Valor	Cantidad	Precio (US\$)	Valor	Cantidad	Precio	Valor
Relojes de pulsera con indicador mecánico, eléctricos (miles de unidades)	1.780	4.936	8,8	1.921	4.340	8,3	1.445	3.627	5,2	1.205	4.053	4,9	-17	12	-7		
Los demás relojes de pulsera (miles de unidades)	1.958	3.252	6,4	2.974	2.000	5,9	1.740	2.099	3,7	2.205	1.807	4,0	27	-14	9		
Relojes despertadores (miles de unidades)	1.729	795	1,4	1.545	587	0,9	1.138	589	0,7	949	689	0,7	-17	17	-2		
Interruptores horarios (miles de unidades)	542	7.362	4,0	604	5.222	3,2	469	5.763	2,7	340	3.946	1,3	-27	-32	-50		
Mobiliario médico quirúrgico (kgn)	-	-	2,6	114.701	18	2,0	97.936	17	1,7	72.670	15	1,1	-26	-12	-35		
RESTANTES		189,3			321,9			235,8			254,8						
TOTAL AGREGACIÓN MAYOR		6.571,6			6.435,5			4.783,6			5.019,0						

IMPORTACIONES DE LOS PRINCIPALES PRODUCTOS ORDENADAS SEGÚN CLASIFICACIÓN CIIU  
Enero - Septiembre 2003

OTRAS INDUSTRIAS MANUFACTURERAS Valor en millones de US\$ cif										CLAVE 390					
Principales productos	2001			2002			ENERO - SEPTIEMBRE								
	Cantidad	Precio (US\$)	Valor	Cantidad	Precio (US\$)	Valor	2002			2003			% Var. 2003/2002		
							Cantidad	Precio (US\$)	Valor	Cantidad	Precio (US\$)	Valor	Cantidad	Precio	Valor
Artículos de joyería (kgn)	63.392	37	2,4	8.696	278	2,4	5.834	271	1,6	4.699	237	1,1	-19	-13	-30
Instrumentos musicales (miles de unidades)	1.383	4.742	6,6	883	8.627	7,6	590	7.751	4,6	620	6.847	4,2	5	-12	-7
Juegos activados con monedas o fichas, excepto <i>bowlings</i> (unidades)	-	-	2,7	33.945	106	3,6	30.630	85	2,6	112.129	16	1,8	266	-81	-30
Los demás juegos de sociedad (miles de unidades)	2.760	1.457	4,0	2.916	1.085	3,2	1.638	1.175	1,9	2.588	1.390	3,6	58	18	87
Esquíes para nieve o acuáticos (miles de unidades)	331	5.955	2,0	274	7.465	2,0	180	8.418	1,5	98	18.290	1,8	-46	117	18
Balones y pelotas inflables (miles de unidades)	2.773	1.325	3,7	2.968	1.273	3,8	1.985	1.346	2,7	1.804	1.337	2,4	-9	-1	-10
Artículos y material para cultura física, gimnasia o atletismo (tn)	-	-	7,1	3.029	2.897	8,8	2.184	2.975	6,5	2.114	2.489	5,3	-3	-16	-19
Los demás artículos y material para deportes (miles de unidades)	8.467	1.568	13,3	8.274	1.622	13,4	5.051	1.331	6,7	3.728	1.618	6,0	-26	22	-10
Quitasoles, sombrillas y paraguas (miles de unidades)	2.477	1.153	2,9	2.854	1.079	3,1	2.633	948	2,5	2.110	1.072	2,3	-20	13	-9
Flores, follajes y frutos artificiales (tn)	442	6.264	2,8	591	4.749	2,8	429	4.935	2,1	328	4.832	1,6	-24	-2	-25
Bisutería de metales comunes (tn)	234	19.677	4,6	348	12.978	4,5	207	15.528	3,2	309	11.397	3,5	50	-27	10
Cierres, hebillas, broches para ropa y artículos similares (tn)	372	5.124	1,9	288	6.197	1,8	198	6.147	1,2	185	6.001	1,1	-7	-2	-9
Juguetes de ruedas concebidos para que se monten los niños (tn)	-	-	4,9	1.598	2.999	4,8	693	3.098	2,1	672	3.548	2,4	-3	15	11
Muñecas (miles de unidades)	5.939	1.192	7,1	7.457	1.059	7,9	4.744	960	4,6	3.741	1.334	5,0	-21	39	10
Trenes eléctricos, juguetes de construcción y similares (tn)	-	-	4,1	965	4.880	4,7	568	5.071	2,9	461	5.344	2,5	-19	5	-14
Juguetes que representen animales o seres no humanos (miles de unidades)	31.299	414	12,9	23.979	491	11,8	17.578	414	7,3	14.738	593	8,7	-16	43	20
Juguetes presentados en juegos o surtidos o en panoplias (miles de unidades)	13.633	601	8,2	8.005	823	6,6	5.439	811	4,4	5.310	745	4,0	-2	-8	-10
Juguetes y modelos, con motor (miles de unidades)	3.437	1.714	5,9	3.360	1.465	4,9	2.207	1.498	3,3	2.534	1.435	3,6	15	-4	10

IMPORTACIONES DE LOS PRINCIPALES PRODUCTOS ORDENADAS SEGÚN CLASIFICACIÓN CIU  
Enero - Septiembre 2003

Principales productos	CLAVE 390			OTRAS INDUSTRIAS MANUFACTURERAS Valor en millones de US\$ cif											
	2001			2002			ENERO - SEPTIEMBRE						% Var. 2003/2002		
	Cantidad	Precio (US\$)	Valor	Cantidad	Precio (US\$)	Valor	2002			2003			Cantidad	Precio	Valor
							Cantidad	Precio (US\$)	Valor	Cantidad	Precio (US\$)	Valor			
Los demás juguetes (tn)	224.806	102	22,8	172.513	125	21,6	123.034	116	14,3	89.942	168	15,1	-27	45	6
Videojuegos del tipo de los utilizados con receptor de televisión (tn)	-	-	8,8	394	14.757	5,8	209	14.714	3,1	287	10.586	3,0	37	-28	-1
Artículos para fiestas de navidad (tn)	1.644	4.074	6,7	1.635	4.328	7,1	563	5.015	2,8	817	3.030	2,5	45	-40	-12
Los demás artículos para fiestas (tn)	229	6.527	1,5	297	5.749	1,7	215	6.014	1,3	124	6.415	0,8	-42	7	-39
Materias vegetales o minerales tratadas y sus manufacturas (kgn)	57.456	28	1,6	78.531	19	1,5	57.931	19	1,1	51.710	19	1,0	-11	5	-6
Cepillos de diente (miles de unidades)	19.274	285	5,5	27.361	174	4,8	21.968	158	3,5	17.106	303	5,2	-22	93	50
Cepillos, brochas y pinceles, para el aseo personal (miles de unidades)	16.699	183	3,1	13.466	165	2,2	7.875	199	1,6	8.056	199	1,6	2	0	2
Escobas, cepillos, brochas para otros usos (casa, industria) (miles de unidades)	9.524	471	4,5	10.053	457	4,6	7.862	449	3,5	7.551	437	3,3	-4	-3	-6
Cierres de cremallera y sus partes (tn)	516	3.702	1,9	519	3.456	1,8	413	3.343	1,4	426	3.236	1,4	3	-3	0
Bolígrafos (miles de unidades)	100.166	80	8,0	88.904	86	7,6	59.592	88	5,3	60.606	86	5,2	2	-2	-1
Rotuladores y marcadores (miles de unidades)	48.199	110	5,3	27.551	143	3,9	13.266	192	2,5	23.199	133	3,1	75	-30	22
Lápices de mina (tn)	-	-	4,0	1.019	4.347	4,4	564	4.888	2,8	810	1.960	1,6	44	-60	-42
Cinta para máquina de escribir y similares (miles de unidades)	-	-	5,2	2.360	2.034	4,8	1.364	2.736	3,7	2.755	1.415	3,9	102	-48	4
Encendedores de gas (miles de unidades)	28.842	73	2,1	22.059	77	1,7	17.127	76	1,3	24.939	53	1,3	46	-30	2
Los demás encendedores (miles de unidades)	2.039	383	0,8	4.534	164	0,7	1.897	256	0,5	4.170	123	0,5	120	-52	6
Peines, peinetas, pasadores y artículos similares (tn)	1.617	1.506	2,4	609	3.005	1,8	413	3.188	1,3	289	3.666	1,1	-30	15	-20
Pulverizadores de tocador y sus partes (tn)	205	8.323	1,7	78	15.244	1,2	66	14.346	1,0	20	19.065	0,4	-70	33	-60
RESTANTES			56,5			58,7			37,7			35,7			
TOTAL AGREGACIÓN MAYOR			197,7			188,9			122,2			121,4			

1647



## IV ESTADÍSTICAS ESPECIALES







**ÍNDICES DE CANTIDAD, PRECIO Y VALOR DE PRODUCTOS EXPORTADOS E IMPORTADOS. RESUMEN**  
(Base, igual período del año anterior)

Especificación	2002						2003								
	4to. Trimestre			Año			1er. Trimestre			2do. Trimestre			3er. Trimestre		
	Cantidad	Precio	Valor	Cantidad	Precio	Valor	Cantidad	Precio	Valor	Cantidad	Precio	Valor	Cantidad	Precio	Valor
<b>Productos Exportados (1)</b>															
<b>Bienes</b>	<b>101,0</b>	<b>107,6</b>	<b>108,7</b>	<b>101,4</b>	<b>97,9</b>	<b>99,3</b>	<b>105,9</b>	<b>103,3</b>	<b>109,5</b>	<b>101,6</b>	<b>103,9</b>	<b>105,5</b>	<b>113,7</b>	<b>107,4</b>	<b>122,0</b>
<b>Mercancías generales</b>	<b>101,4</b>	<b>107,7</b>	<b>109,2</b>	<b>101,6</b>	<b>97,8</b>	<b>99,4</b>	<b>106,4</b>	<b>103,1</b>	<b>109,7</b>	<b>101,7</b>	<b>103,8</b>	<b>105,6</b>	<b>114,0</b>	<b>107,3</b>	<b>122,4</b>
Régimen General	101,3	108,4	109,8	101,4	97,9	99,3	107,1	103,3	110,6	101,6	103,9	105,5	114,3	107,4	122,8
Cobre	99,3	108,4	107,6	97,0	95,8	92,9	102,7	106,4	109,3	100,0	102,2	102,2	119,3	113,2	135,1
No cobre	102,5	108,5	111,2	104,3	99,2	103,5	109,6	101,7	111,4	102,5	105,0	107,6	111,6	104,0	116,0
Principales	101,3	112,4	113,9	105,7	104,1	110,0	105,5	97,0	102,3	99,4	103,2	102,6	114,3	103,6	118,4
Resto	103,1	106,7	110,0	103,6	96,3	99,7	113,2	105,5	119,4	104,7	106,2	111,2	110,2	104,2	114,8
Zona Franca	103,6	95,6	99,1	104,7	95,8	100,3	94,6	98,2	92,9	104,3	102,2	106,6	109,4	106,0	115,9
<b>Bienes adquiridos en puerto</b>	<b>99,8</b>	<b>95,6</b>	<b>95,5</b>	<b>105,3</b>	<b>95,8</b>	<b>100,9</b>	<b>86,8</b>	<b>98,2</b>	<b>85,2</b>	<b>101,4</b>	<b>102,2</b>	<b>103,7</b>	<b>104,4</b>	<b>106,0</b>	<b>110,7</b>
<b>Oro no monetario (Bienes no cobre)</b>	<b>80,9</b>	<b>112,8</b>	<b>91,2</b>	<b>85,4</b>	<b>111,6</b>	<b>95,2</b>	<b>93,5</b>	<b>127,3</b>	<b>119,0</b>	<b>92,9</b>	<b>111,0</b>	<b>103,1</b>	<b>98,0</b>	<b>111,9</b>	<b>109,6</b>
	102,0	107,2	109,3	104,0	99,1	103,0	107,6	101,8	109,5	102,4	104,8	107,4	111,0	104,3	115,8
<b>Productos Importados (2)</b>															
<b>Bienes</b>	<b>103,8</b>	<b>101,1</b>	<b>105,0</b>	<b>100,2</b>	<b>96,1</b>	<b>96,2</b>	<b>106,7</b>	<b>106,7</b>	<b>113,8</b>	<b>105,5</b>	<b>104,2</b>	<b>109,9</b>	<b>103,9</b>	<b>104,3</b>	<b>108,3</b>
<b>Mercancías generales</b>	<b>104,1</b>	<b>100,8</b>	<b>104,9</b>	<b>100,1</b>	<b>96,0</b>	<b>96,1</b>	<b>106,9</b>	<b>106,2</b>	<b>113,5</b>	<b>106,0</b>	<b>104,1</b>	<b>110,3</b>	<b>104,1</b>	<b>104,2</b>	<b>108,4</b>
Régimen General	104,7	100,8	105,5	100,7	96,0	96,7	106,8	106,5	113,8	103,9	104,2	108,2	103,1	104,2	107,4
Consumo	114,5	92,7	106,2	103,9	94,3	98,0	122,2	93,0	113,7	109,3	93,8	102,5	110,4	96,8	106,9
Intermedio	100,0	104,9	104,9	99,6	96,4	96,0	105,0	112,0	117,6	100,4	106,2	106,6	106,5	105,9	112,8
Combustible	105,8	127,4	134,8	95,4	100,7	96,0	99,8	159,9	159,6	91,2	117,5	107,2	111,3	111,1	123,7
Petróleo	103,4	142,9	147,9	89,4	104,6	93,5	96,7	183,8	177,8	104,4	116,8	122,0	103,0	114,4	117,9
Resto intermedio	98,4	98,4	96,8	101,1	95,0	96,0	106,5	99,4	105,8	104,1	102,2	106,4	104,9	104,1	109,2
Capital	109,1	97,8	106,7	100,9	96,4	97,3	99,2	103,7	102,9	110,1	107,1	118,0	86,2	106,9	92,2
Zona Franca	96,2	100,8	96,9	92,1	96,3	88,7	107,4	100,1	107,5	142,1	102,7	145,9	120,5	103,1	124,2
<b>Bienes adquiridos en puerto</b>	<b>85,2</b>	<b>126,6</b>	<b>107,9</b>	<b>102,2</b>	<b>100,7</b>	<b>102,9</b>	<b>89,4</b>	<b>159,9</b>	<b>143,0</b>	<b>72,5</b>	<b>117,5</b>	<b>85,3</b>	<b>88,3</b>	<b>111,1</b>	<b>98,1</b>

(1) Calculados a base de cifras de comercio exterior ajustadas de acuerdo con los conceptos propios de balanza de pagos.

(2) Las principales diferencias provienen de los ajustes a las cifras de importaciones vía postal, trámite simplificado y zona franca.

**ÍNDICES DE CANTIDAD, PRECIO Y VALOR DE PRODUCTOS EXPORTADOS DE RÉGIMEN GENERAL**  
(Base, igual período del año anterior)

Especificación	2002						2003								
	4to. Trimestre			Año			1er. Trimestre			2do. Trimestre			3er. Trimestre		
	Cantidad	Precio	Valor	Cantidad	Precio	Valor	Cantidad	Precio	Valor	Cantidad	Precio	Valor	Cantidad	Precio	Valor
<b>Agropecuarios, Silvícolas Pesqueros</b>	<b>125,0</b>	<b>92,8</b>	<b>115,9</b>	<b>110,8</b>	<b>103,1</b>	<b>114,2</b>	<b>106,3</b>	<b>83,4</b>	<b>88,6</b>	<b>113,2</b>	<b>89,7</b>	<b>101,5</b>	<b>119,2</b>	<b>91,5</b>	<b>109,0</b>
Sector agropecuario	126,8	93,0	118,0	111,4	103,5	115,4	106,8	83,4	89,1	113,6	89,4	101,5	121,9	89,8	109,5
Sector silvícola	111,2	88,6	98,5	98,0	90,1	88,3	62,1	94,2	58,5	62,0	92,8	57,6	70,2	99,5	69,9
Pesca extractiva	92,4	90,7	83,8	97,4	93,4	90,9	109,1	95,0	103,7	148,7	92,9	138,1	120,4	95,7	115,2
<b>Mineros (1)</b>	<b>98,7</b>	<b>109,0</b>	<b>107,6</b>	<b>97,1</b>	<b>97,6</b>	<b>94,7</b>	<b>102,4</b>	<b>106,8</b>	<b>109,4</b>	<b>98,8</b>	<b>103,1</b>	<b>101,9</b>	<b>118,1</b>	<b>112,8</b>	<b>133,2</b>
Cobre	99,3	108,4	107,6	97,0	95,8	92,9	102,7	106,4	109,3	100,0	102,3	102,3	119,3	113,1	134,9
Resto	93,8	114,7	107,5	97,6	113,6	110,9	100,0	110,7	110,7	88,6	113,2	100,3	110,5	110,2	121,8
<b>Industriales</b>	<b>101,2</b>	<b>109,8</b>	<b>111,1</b>	<b>103,7</b>	<b>97,2</b>	<b>100,8</b>	<b>112,1</b>	<b>108,5</b>	<b>121,6</b>	<b>101,0</b>	<b>108,9</b>	<b>110,0</b>	<b>111,0</b>	<b>104,6</b>	<b>116,1</b>
Alimentos y bebidas	93,7	116,9	109,5	108,0	97,6	105,4	96,8	117,0	113,2	101,2	110,0	111,3	108,3	106,4	115,2
Forestal y muebles de madera	102,3	109,8	112,4	102,9	111,7	114,9	136,9	88,2	120,8	112,9	90,1	101,8	113,5	97,7	110,9
Celulosa, papel y otros	101,4	104,5	106,0	103,0	90,5	93,2	107,2	102,4	109,7	84,8	121,0	102,6	128,7	98,5	126,8
Productos químicos	105,6	110,0	116,2	99,7	93,0	92,7	150,3	117,0	175,9	105,2	119,7	126,0	112,4	111,1	125,0
Industrias básicas del hierro y del acero	137,1	101,0	138,5	111,8	92,6	103,5	131,3	106,3	139,6	114,3	107,4	122,7	100,6	109,2	109,9
Productos metálicos, eléctricos y de transporte	123,8	95,6	118,3	95,8	95,7	91,7	92,2	101,4	93,6	93,5	103,9	97,1	90,8	105,5	95,8
Otros	91,5	95,6	87,6	89,1	95,8	85,4	103,3	96,3	99,5	96,7	103,0	99,6	112,4	100,7	113,2
<b>Total (2)</b>	<b>101,3</b>	<b>108,4</b>	<b>109,8</b>	<b>101,4</b>	<b>97,9</b>	<b>99,3</b>	<b>107,1</b>	<b>103,3</b>	<b>110,6</b>	<b>101,6</b>	<b>103,9</b>	<b>105,5</b>	<b>114,3</b>	<b>107,4</b>	<b>122,8</b>
Cobre	99,3	108,4	107,6	97,0	95,8	92,9	102,7	106,4	109,3	100,0	102,2	102,2	119,3	113,2	135,1
No cobre	102,5	108,5	111,2	104,3	99,2	103,5	109,6	101,7	111,4	102,5	105,0	107,6	111,6	104,0	116,0
Principales	101,3	112,4	113,9	105,7	104,1	110,0	105,5	97,0	102,3	99,4	103,2	102,6	114,3	103,6	118,4
Resto	103,1	106,7	110,0	103,6	96,3	99,7	113,2	105,5	119,4	104,7	106,2	111,2	110,2	104,2	114,8

(1) Excluye oro no monetario.

(2) Calculados a base de cifras de comercio exterior ajustadas de acuerdo con los conceptos propios de balanza de pagos.

**ÍNDICES DE LOS PRINCIPALES PRODUCTOS DE EXPORTACIÓN DE RÉGIMEN GENERAL. ENERO - SEPTIEMBRE 2003**

(Enero - Septiembre 2002 = 100)

Especificación	Unidad de Medida	P02Q02 Millones de US\$	P02 US\$	P03Q03 Millones de US\$	Q03 (2)	P02Q03 Millones de US\$	ÍNDICES (3)					
							Cantidad		Precio		Valor	
							Var.	Var.	Var.	Var.		
<b>I. PRINCIPALES</b>		<b>6.610,6</b>		<b>7.009,2</b>		<b>6.826,7</b>	<b>103,3</b>	<b>3,3</b>	<b>102,7</b>	<b>2,7</b>	<b>106,0</b>	<b>6,0</b>
<b>Cobre</b>	<b>miles tn</b>	<b>3.326,1</b>		<b>3.511,9</b>		<b>3.370,5</b>	<b>101,3</b>	<b>1,3</b>	<b>104,2</b>	<b>4,2</b>	<b>105,6</b>	<b>5,6</b>
<b>No Cobre (1)</b>		<b>3.284,5</b>		<b>3.497,3</b>		<b>3.456,1</b>	<b>105,2</b>	<b>5,2</b>	<b>101,2</b>	<b>1,2</b>	<b>106,5</b>	<b>6,5</b>
Hierro		103,8		98,1		90,9	87,5	-12,5	107,9	7,9	94,5	-5,5
Hierro peletizado	miles tn	79,1	27,3	74,4	2.529,6	69,0	87,1	-12,9	107,8	7,8	94,0	-6,0
Hierro a granel	miles tn	24,7	14,4	23,7	1.519,5	21,9	88,8	-11,2	108,2	8,2	96,1	-3,9
Salitre y yodo		149,8		159,8		166,9	111,4	11,4	95,7	-4,3	106,7	6,7
Salitre sódico	miles tn	18,4	160,2	20,8	121,3	19,4	105,5	5,5	107,2	7,2	113,1	13,1
Salitre potásico	miles tn	33,6	185,8	31,6	175,1	32,5	96,7	-3,3	97,1	-2,9	94,0	-6,0
Yodo	tn	97,8	12.960,0	107,4	8.871,9	115,0	117,6	17,6	93,4	-6,6	109,9	9,9
Plata metálica	miles onzas fc	69,4	4,6	71,3	14.744,9	68,4	98,6	-1,4	104,3	4,3	102,8	2,8
Óxido y ferromolibdeno	tn	184,9	4,7	210,6	32.260,2	152,9	82,7	-17,3	137,8	37,8	113,9	13,9
Carbonato de litio	tn	42,0	1.559,8	47,4	30.363,4	47,4	112,9	12,9	100,0	0,0	112,9	12,9
Fruta fresca		1.196,9		1.100,4		1.274,1	106,4	6,4	86,4	-13,6	91,9	-8,1
Uvas	miles tn	598,0	996,6	563,5	646,2	644,0	107,7	7,7	87,5	-12,5	94,2	-5,8
Manzanas	miles tn	242,4	470,3	248,8	563,7	265,1	109,3	9,3	93,8	-6,2	102,6	2,6
Peras	miles tn	58,4	486,9	53,8	118,6	57,8	98,9	-1,1	93,2	-6,8	92,2	-7,8
Ciruelas	miles tn	68,0	964,4	51,7	71,7	69,2	101,7	1,7	74,8	-25,2	76,0	-24,0
Kiwis	miles tn	72,3	622,8	66,1	113,0	70,4	97,3	-2,7	93,9	-6,1	91,4	-8,6
Nectarines	miles tn	42,3	1.015,1	32,5	46,0	46,7	110,4	10,4	69,6	-30,4	76,9	-23,1
Duraznos	miles tn	32,3	998,6	27,4	37,8	37,8	117,1	17,1	72,5	-27,5	84,8	-15,2
Frambuesas	miles tn	20,9	5.814,1	10,1	3,9	22,6	108,3	8,3	44,9	-55,1	48,6	-51,4
Cerezas	miles tn	13,0	3.338,3	11,6	4,4	14,8	113,9	13,9	78,9	-21,1	89,8	-10,2
Resto		49,5		34,9		45,9	92,8	-7,2	76,1	-23,9	70,6	-29,4
Harina de pescado	miles tn	279,6	630,4	292,3	478,9	301,9	108,0	8,0	96,8	-3,2	104,6	4,6
Madera aserrada	miles m³	286,5	156,4	334,1	2.392,0	374,0	130,6	30,6	89,3	-10,7	116,6	16,6
Madera trozada	miles m³	3,6	44,0	0,1	2,7	0,1	3,3	-96,7	107,7	7,7	3,6	-96,4
Rollizos para pulpa	miles m³	10,0	44,2	7,3	170,6	7,5	75,1	-24,9	96,2	-3,8	72,3	-27,7
Madera cepillada	miles tn	143,8	1.082,8	152,7	149.250,3	161,6	112,4	12,4	94,5	-5,5	106,2	6,2
Celulosa cruda	miles tn	98,6	350,2	93,9	259,4	90,8	92,1	-7,9	103,3	3,3	95,2	-4,8
Celulosa blanqueada	miles tn	491,4	382,9	568,7	1.338,6	512,5	104,3	4,3	111,0	11,0	115,7	15,7
Metanol	miles tn	224,0	104,7	360,6	1.977,4	207,0	92,4	-7,6	174,2	74,2	160,9	60,9
<b>II. MENORES</b>		<b>4.745,2</b>		<b>5.457,9</b>		<b>5.156,8</b>	<b>108,7</b>	<b>8,7</b>	<b>105,8</b>	<b>5,8</b>	<b>115,0</b>	<b>15,0</b>
<b>III. TOTAL</b>		<b>11.355,8</b>		<b>12.467,1</b>		<b>11.983,4</b>	<b>105,5</b>	<b>5,5</b>	<b>104,0</b>	<b>4,0</b>	<b>109,8</b>	<b>9,8</b>
<b>(Total no cobre)</b>		<b>8.029,7</b>		<b>8.955,2</b>		<b>8.612,9</b>	<b>107,3</b>	<b>7,3</b>	<b>104,0</b>	<b>4,0</b>	<b>111,5</b>	<b>11,5</b>

(1) Excluye oro no monetario.

(2) Cantidad física : Ver unidad de medida.

(3) El índice de precios corresponde al índice de Paasche y el de cantidad corresponde al índice de Laspeyres.

**RÉGIMEN GENERAL. ÍNDICES DE LOS SECTORES Y PRINCIPALES PRODUCTOS DE EXPORTACIÓN DE ACUERDO CON LA CIU**  
**Enero - Septiembre 2003**  
(Enero - Septiembre 2002 = 100)

Especificación	Unidad de Medida	P02Q02 Millones de US\$	P02 US\$	P03Q03 Millones de US\$	Q03 (1)	P02Q03 Millones de US\$	ÍNDICES (2)					
							Cantidad		Precio		Valor	
							Var.	Var.	Var.	Var.	Var.	
<b>TOTAL EXPORTACIONES</b>		<b>11.355,8</b>		<b>12.467,1</b>		<b>11.983,4</b>	<b>105,5</b>	<b>5,5</b>	<b>104,0</b>	<b>4,0</b>	<b>109,8</b>	<b>9,8</b>
(Total no cobre)		<b>8.029,7</b>		<b>8.955,2</b>		<b>8.612,9</b>	<b>107,3</b>	<b>7,3</b>	<b>104,0</b>	<b>4,0</b>	<b>111,5</b>	<b>11,5</b>
<b>100 Agricultura, Fruticultura, Ganadería, Silvicultura y Pesca Extractiva</b>		<b>1.509,8</b>		<b>1.447,2</b>		<b>1.660,3</b>	<b>110,0</b>	<b>10,0</b>	<b>87,2</b>	<b>-12,8</b>	<b>95,9</b>	<b>-4,1</b>
<b>110 Agricultura, Fruticultura y Ganadería</b>		<b>1.464,3</b>		<b>1.408,2</b>		<b>1.619,3</b>	<b>110,6</b>	<b>10,6</b>	<b>87,0</b>	<b>-13,0</b>	<b>96,2</b>	<b>-3,8</b>
<b>Sector frutícola</b>		<b>1.278,5</b>		<b>1.194,1</b>		<b>1.389,4</b>	<b>108,7</b>	<b>8,7</b>	<b>85,9</b>	<b>-14,1</b>	<b>93,4</b>	<b>-6,6</b>
<b>Fruta fresca</b>		<b>1.196,9</b>		<b>1.100,4</b>		<b>1.274,1</b>	<b>106,4</b>	<b>6,4</b>	<b>86,4</b>	<b>-13,6</b>	<b>91,9</b>	<b>-8,1</b>
Uvas	miles tn	598,0	996,6	563,5	646,2	644,0	107,7	7,7	87,5	-12,5	94,2	-5,8
Manzanas	miles tn	242,4	470,3	248,8	563,7	265,1	109,3	9,3	93,8	-6,2	102,6	2,6
Peras	miles tn	58,4	486,9	53,8	118,6	57,8	98,9	-1,1	93,2	-6,8	92,2	-7,8
Ciruelas	miles tn	68,0	964,4	51,7	71,7	69,2	101,7	1,7	74,8	-25,2	76,0	-24,0
Kiwis	miles tn	72,3	622,8	66,1	113,0	70,4	97,3	-2,7	93,9	-6,1	91,4	-8,6
Nectarines	miles tn	42,3	1.015,1	32,5	46,0	46,7	110,4	10,4	69,6	-30,4	76,9	-23,1
Duraznos	miles tn	32,3	998,6	27,4	37,8	37,8	117,1	17,1	72,5	-27,5	84,8	-15,2
Frambuesas	miles tn	20,9	5.814,1	10,1	3,9	22,6	108,3	8,3	44,9	-55,1	48,6	-51,4
Cerezas	miles tn	13,0	3.338,3	11,6	4,4	14,8	113,9	13,9	78,9	-21,1	89,8	-10,2
Resto	miles tn	49,5		34,9	33,6	45,9	92,8	-7,2	76,1	-23,9	70,6	-29,4
<b>Fruta no fresca</b>		<b>81,5</b>		<b>93,7</b>		<b>115,3</b>	<b>141,5</b>	<b>41,5</b>	<b>81,2</b>	<b>-18,8</b>	<b>114,9</b>	<b>14,9</b>
Paltas	miles tn	39,4	1.194,5	45,9	52,0	62,1	157,6	57,6	73,9	-26,1	116,4	16,4
Nueces	miles tn	13,6	3.227,8	22,3	7,4	23,8	174,7	74,7	93,4	-6,6	163,1	63,1
Resto		28,4		25,5		29,4	103,2	3,2	87,0	-13,0	89,8	-10,2
<b>Otros productos agrícolas</b>		<b>185,8</b>		<b>214,1</b>		<b>229,9</b>	<b>123,7</b>	<b>23,7</b>	<b>93,1</b>	<b>-6,9</b>	<b>115,2</b>	<b>15,2</b>
Frejoles de consumo	miles tn	6,7	609,9	2,9	6,6	4,0	60,6	-39,4	70,5	-29,5	42,8	-57,2
Lentejas	miles tn	0,0	565,7	0,1	0,1	0,1	204,1	104,1	98,3	-1,7	200,6	100,6
Garbanzos	miles tn	0,0	1.298,4	0,0	0,0	0,0	157,3	57,3	83,6	-16,4	131,5	31,5
Cebollas	miles tn	10,4	263,6	14,4	49,7	13,1	126,3	26,3	110,2	10,2	139,1	39,1
Ajos	miles tn	7,5	1.331,6	5,7	6,0	8,0	106,0	6,0	71,8	-28,2	76,2	-23,8
Maíz	miles tn	62,7	1.251,9	64,1	54,7	68,5	109,2	9,2	93,7	-6,3	102,3	2,3
Resto		98,5		126,9		136,3	138,3	38,3	93,1	-6,9	128,8	28,8

(1) Cantidad física : Ver unidad de medida.

(2) El índice de precios corresponde al índice de Paasche y el de cantidad corresponde al índice de Laspeyres.

(Continuación)

**RÉGIMEN GENERAL. ÍNDICES DE LOS SECTORES Y PRINCIPALES PRODUCTOS DE EXPORTACIÓN DE ACUERDO CON LA CIU**  
**Enero - Septiembre 2003**  
 (Enero - Septiembre 2002 = 100)

Especificación	Unidad de Medida	P02Q02 Millones de US\$	P02 US\$	P03Q03 Millones de US\$	Q03 (1)	P02Q03 Millones de US\$	ÍNDICES (2)					
							Cantidad		Precio		Valor	
							Var.	Var.	Var.	Var.		
<b>120 Sector Silvícola</b>		<b>26,8</b>		<b>16,6</b>		<b>17,2</b>	<b>64,4</b>	<b>-35,6</b>	<b>96,4</b>	<b>-3,6</b>	<b>62,1</b>	<b>-37,9</b>
Madera trozada	miles m³	3,6	44,0	0,1	2,7	0,1	3,3	-96,7	107,7	7,7	3,6	-96,4
Rollizos para pulpa	miles m³	10,0	44,2	7,3	170,6	7,5	75,1	-24,9	96,2	-3,8	72,3	-27,7
Resto		13,1		9,2		9,6	73,1	-26,9	96,4	-3,6	70,5	-29,5
<b>130 Pesca Extractiva</b>		<b>18,8</b>		<b>22,3</b>		<b>23,7</b>	<b>126,5</b>	<b>26,5</b>	<b>94,1</b>	<b>-5,9</b>	<b>119,1</b>	<b>19,1</b>
Algas	miles tn	17,7	639,9	21,8	36,2	23,2	131,0	31,0	94,1	-5,9	123,3	23,3
Resto		1,1		0,5		0,5	51,7	-48,3	94,1	-5,9	48,7	-51,3
<b>200 Minerías</b>		<b>3.931,3</b>		<b>4.183,8</b>		<b>3.971,9</b>	<b>101,0</b>	<b>1,0</b>	<b>105,3</b>	<b>5,3</b>	<b>106,4</b>	<b>6,4</b>
Cobre	miles t	3.326,1		3.511,9		3.370,5	101,3	1,3	104,2	4,2	105,6	5,6
Hierro		103,8		98,1		90,9	87,5	-12,5	107,9	7,9	94,5	-5,5
Hierro peletizado	miles t	79,1	27,3	74,4	2.529,6	69,0	87,1	-12,9	107,8	7,8	94,0	-6,0
Hierro a granel	miles t	24,7	14,4	23,7	1.519,5	21,9	88,8	-11,2	108,2	8,2	96,1	-3,9
Salitre y yodo		149,8		159,8	9.168,2	166,9	111,4	11,4	95,7	-4,3	106,7	6,7
Salitre sódico	miles t	18,4	160,2	20,8	121,3	19,4	105,5	5,5	107,2	7,2	113,1	13,1
Salitre potásico	miles t	33,6	185,8	31,6	175,1	32,5	96,7	-3,3	97,1	-2,9	94,0	-6,0
Yodo	t	97,8	12.960,0	107,4	8.871,9	115,0	117,6	17,6	93,4	-6,6	109,9	9,9
Plata metálica	miles onzas fc	69,4	4,6	71,3	14.744,9	68,4	98,6	-1,4	104,3	4,3	102,8	2,8
Óxido y ferromolibdeno	t	184,9	4,7	210,6	32.260,2	152,9	82,7	-17,3	137,8	37,8	113,9	13,9
Carbonato de litio	t	42,0	1.559,8	47,4	30.363,4	47,4	112,9	12,9	100,0	0,0	112,9	12,9
Resto		55,3		84,7		74,9	135,6	35,6	113,0	13,0	153,2	53,2
<b>300 Industriales</b>		<b>5.914,7</b>		<b>6.836,1</b>		<b>6.351,2</b>	<b>107,4</b>	<b>7,4</b>	<b>107,6</b>	<b>7,6</b>	<b>115,6</b>	<b>15,6</b>
<b>310 Alimentos, Bebidas y Tabaco</b>		<b>2.559,6</b>		<b>2.898,1</b>		<b>2.614,8</b>	<b>102,2</b>	<b>2,2</b>	<b>110,8</b>	<b>10,8</b>	<b>113,2</b>	<b>13,2</b>
<b>311-312 Alimentos</b>		<b>2.085,8</b>		<b>2.391,9</b>		<b>2.099,0</b>	<b>100,6</b>	<b>0,6</b>	<b>114,0</b>	<b>14,0</b>	<b>114,7</b>	<b>14,7</b>
<b>Del mar</b>		<b>1.391,5</b>		<b>1.573,1</b>		<b>1.304,3</b>	<b>93,7</b>	<b>-6,3</b>	<b>120,6</b>	<b>20,6</b>	<b>113,0</b>	<b>13,0</b>
Harina de pescado	miles tn	279,6	630,4	292,3	478,9	301,9	108,0	8,0	96,8	-3,2	104,6	4,6
Aceite de pescado	miles tn	9,2	520,0	7,7	14,2	7,4	80,2	-19,8	105,2	5,2	84,3	-15,7
Albacora	miles tn	5,8	7.283,0	4,4	0,7	4,8	82,7	-17,3	92,0	-8,0	76,1	-23,9
Merluza	miles tn	92,1	2.017,8	94,5	44,1	89,0	96,6	-3,4	106,2	6,2	102,5	2,5
Salmón	miles tn	518,1	3.007,8	609,1	145,6	437,9	84,5	-15,5	139,1	39,1	117,6	17,6
Trucha	miles tn	125,5	2.363,1	164,1	47,4	112,1	89,3	-10,7	146,4	46,4	130,8	30,8
Mero	miles tn	32,3	8.064,4	43,5	4,5	36,6	113,5	13,5	118,8	18,8	134,8	34,8
Otros pescados	miles tn	86,8	805,8	96,0	94,1	75,8	87,3	-12,7	126,7	26,7	110,6	10,6
Conservas de pescado	miles tn	61,4	1.050,4	75,8	59,1	62,1	101,1	1,1	122,1	22,1	123,5	23,5
Resto		180,7		185,6		176,7	97,8	-2,2	105,0	5,0	102,7	2,7

(1) Cantidad física : Ver unidad de medida.

(2) El índice de precios corresponde al índice de Paasche y el de cantidad corresponde al índice de Laspeyres.

(3) Excluye oro no monetario.

(Continuación)

RÉGIMEN GENERAL. ÍNDICES DE LOS SECTORES Y PRINCIPALES PRODUCTOS DE EXPORTACIÓN DE ACUERDO CON LA CIU												
Enero - Septiembre 2003												
(Enero - Septiembre 2002 = 100)												
Especificación	Unidad de Medida	P02Q02 Millones de US\$	P02 US\$	P03Q03 Millones de US\$	Q03 (1)	P02Q03 Millones de US\$	ÍNDICES (2)					
							Cantidad		Precio		Valor	
							Var.	Var.	Var.	Var.	Var.	
<b>Del agro</b>		<b>345,3</b>		<b>414,4</b>		<b>390,9</b>	<b>113,2</b>	<b>13,2</b>	<b>106,0</b>	<b>6,0</b>	<b>120,0</b>	<b>20,0</b>
Coseta de remolacha	miles tn	10,9	102,5	8,4	74,7	7,7	70,1	-29,9	109,7	9,7	76,9	-23,1
Pasas	miles tn	26,1	937,4	31,8	35,2	33,0	126,2	26,2	96,5	-3,5	121,8	21,8
Pulpa y mermelada de fruta	miles tn	20,1	701,2	25,9	37,1	26,0	129,0	29,0	99,6	-0,4	128,5	28,5
Manzana deshidratada	miles tn	11,0	2.943,5	12,1	4,0	11,7	106,7	6,7	103,3	3,3	110,2	10,2
Ciruela deshidratada	miles tn	22,9	1.251,0	28,2	21,9	27,4	120,0	20,0	102,7	2,7	123,2	23,2
Jugo de fruta	miles tn	54,9	1.007,8	73,9	68,9	69,5	126,5	26,5	106,3	6,3	134,5	34,5
Fruta congelada y sin azúcar	miles tn	45,3	1.094,1	67,1	51,0	55,8	123,2	23,2	120,2	20,2	148,0	48,0
Conservas de fruta	miles tn	39,6	915,9	46,1	50,7	46,4	117,2	17,2	99,4	-0,6	116,5	16,5
Puré y jugo de tomate	miles tn	45,8	555,4	38,4	61,1	34,0	74,2	-25,8	113,0	13,0	83,8	-16,2
Conservas de tomate	miles tn	1,9	521,0	2,9	5,3	2,8	143,0	43,0	105,0	5,0	150,2	50,2
Resto		66,7		79,6		76,7	115,0	15,0	103,9	3,9	119,5	19,5
<b>Resto alimentos</b>		<b>348,9</b>		<b>404,4</b>		<b>403,8</b>	<b>115,7</b>	<b>15,7</b>	<b>100,1</b>	<b>0,1</b>	<b>115,9</b>	<b>15,9</b>
<b>313-314 Bebidas y Tabaco</b>		<b>473,9</b>		<b>506,2</b>		<b>515,8</b>	<b>108,8</b>	<b>8,8</b>	<b>98,1</b>	<b>-1,9</b>	<b>106,8</b>	<b>6,8</b>
Vino embotellado	miles hl	346,6	272,1	369,5	1.368,4	372,3	107,4	7,4	99,2	-0,8	106,6	6,6
Otros vinos	miles hl	99,1	74,9	106,8	1.465,7	109,7	110,8	10,8	97,3	-2,7	107,8	7,8
Cebada malteada	miles tn	13,6	316,1	11,5	36,0	11,4	84,0	-16,0	101,0	1,0	84,9	-15,1
Tabaco	tn	9,6	4.941,9	12,0	3,2	15,9	165,6	65,6	75,8	-24,2	125,6	25,6
Resto		5,0		6,4		6,5	129,5	29,5	98,1	-1,9	127,1	27,1
<b>330 Forestales y Muebles de Madera</b>		<b>851,9</b>		<b>940,3</b>		<b>1.006,6</b>	<b>118,2</b>	<b>18,2</b>	<b>93,4</b>	<b>-6,6</b>	<b>110,4</b>	<b>10,4</b>
Madera aserrada	miles m³	286,5	156,4	334,1	2.392,0	374,0	130,6	30,6	89,3	-10,7	116,6	16,6
Tableros de madera	miles m³	94,4	3,0	128,6	43.789,1	133,4	141,3	41,3	96,4	-3,6	136,2	36,2
Chips de madera	miles tn	93,5	53,3	97,7	1.989,3	106,0	113,3	13,3	92,2	-7,8	104,5	4,5
Madera cepillada	miles tn	143,8	1.082,8	152,7	149.250,3	161,6	112,4	12,4	94,5	-5,5	106,2	6,2
Resto		233,6		227,1		231,6	99,1	-0,9	98,1	-1,9	97,2	-2,8
<b>340 Celulosa, Papel y Otros</b>		<b>810,4</b>		<b>913,9</b>		<b>851,0</b>	<b>105,0</b>	<b>5,0</b>	<b>107,4</b>	<b>7,4</b>	<b>112,8</b>	<b>12,8</b>
Celulosa cruda	miles tn	98,6	350,2	93,9	259,4	90,8	92,1	-7,9	103,3	3,3	95,2	-4,8
Celulosa blanqueada	miles tn	491,4	382,9	568,7	1.338,6	512,5	104,3	4,3	111,0	11,0	115,7	15,7
Papel para periódico	miles tn	68,2	422,0	66,4	166,7	70,3	103,1	3,1	94,4	-5,6	97,3	-2,7
Diarios y publicaciones	miles tn	4,2	2.860,6	1,9	0,8	2,1	50,6	-49,4	90,1	-9,9	45,6	-54,4
Resto		147,9		183,0		175,2	118,4	18,4	104,5	4,5	123,7	23,7

(1) Cantidad física : Ver unidad de medida.

(2) El índice de precios corresponde al índice de Paasche y el de cantidad corresponde al índice de Laspeyres.

(Continuación)

RÉGIMEN GENERAL. ÍNDICES DE LOS SECTORES Y PRINCIPALES PRODUCTOS DE EXPORTACIÓN DE ACUERDO CON LA CIU  
Enero - Septiembre 2003  
(Enero - Septiembre 2002 = 100)

Especificación	Unidad de Medida	P02Q02 Millones de US\$	P02 US\$	P03Q03 Millones de US\$	Q03 (1)	P02Q03 Millones de US\$	ÍNDICES (2)					
							Cantidad		Precio		Valor	
							Var.	Var.	Var.	Var.		
<b>350 Productos Químicos</b>		<b>917,4</b>		<b>1.274,9</b>		<b>1.102,3</b>	<b>120,2</b>	<b>20,2</b>	<b>115,7</b>	<b>15,7</b>	<b>139,0</b>	<b>39,0</b>
Agaragar	miles tn	24,5	13.704,5	23,3	1,8	24,1	98,1	-1,9	96,7	-3,3	94,9	-5,1
Materias plásticas en formas primarias	miles tn	43,0	712,5	52,0	63,3	45,1	104,7	4,7	115,3	15,3	120,7	20,7
Nitrato de potasio	miles tn	75,4	218,3	88,0	361,8	79,0	104,7	4,7	111,4	11,4	116,6	16,6
Neumáticos y cámaras	miles tn	64,0	28,1	60,9	2.601,7	73,2	114,4	14,4	83,2	-16,8	95,1	-4,9
Alcohol metílico	miles tn	224,0	104,7	360,6	1.977,4	207,0	92,4	-7,6	174,2	74,2	160,9	60,9
Pentaeritrol	miles tn	8,7	996,2	9,4	8,1	8,1	93,3	-6,7	116,7	16,7	108,9	8,9
Resto		477,7		680,8		665,9	139,4	39,4	102,2	2,2	142,5	42,5
<b>370 Industria Básica del Hierro y del Acero</b>		<b>195,6</b>		<b>241,0</b>		<b>223,0</b>	<b>114,0</b>	<b>14,0</b>	<b>108,1</b>	<b>8,1</b>	<b>123,2</b>	<b>23,2</b>
Palanquillas de acero	miles tn	0,0	0,0	0,6	3,5	0,0	-	-	-	-	-	-
Desbastes de acero	miles tn	22,3	280,3	32,6	87,3	24,5	109,9	9,9	133,3	33,3	146,5	46,5
Barras y perfiles de cobre	miles tn	4,7	1.780,0	4,9	2,9	5,2	112,0	12,0	94,3	-5,7	105,7	5,7
Chapas gruesas	miles tn	17,1	2.081,0	20,1	9,3	19,4	113,5	13,5	103,6	3,6	117,6	17,6
Tubos de cobre	miles tn	10,4	2.465,8	11,3	4,5	11,0	105,9	5,9	102,9	2,9	109,0	9,0
Alambre de cobre	miles tn	54,1	1.756,7	60,5	32,7	57,4	106,2	6,2	105,4	5,4	112,0	12,0
Resto		87,1		110,9		105,4	121,0	21,0	105,2	5,2	127,2	27,2
<b>380 Productos Metálicos, Eléctricos y de Transporte</b>		<b>418,8</b>		<b>400,1</b>		<b>385,5</b>	<b>92,1</b>	<b>-7,9</b>	<b>103,8</b>	<b>3,8</b>	<b>95,5</b>	<b>-4,5</b>
Manufacturas metálicas	miles tn	60,6	757,7	54,0	61,4	46,5	76,8	-23,2	116,0	16,0	89,1	-10,9
Material de transporte		173,3		148,1		145,1	83,7	-16,3	102,1	2,1	85,4	-14,6
Resto		184,9		198,0		194,0	104,9	4,9	102,1	2,1	107,1	7,1
<b>Otros productos industriales</b>		<b>161,0</b>		<b>167,8</b>		<b>167,9</b>	<b>104,3</b>	<b>4,3</b>	<b>100,0</b>	<b>0,0</b>	<b>104,2</b>	<b>4,2</b>

(1) Cantidad física : Ver unidad de medida.

(2) El índice de precios corresponde al índice de Paasche y el de cantidad corresponde al índice de Laspeyres.



**PRINCIPALES PRODUCTOS EXPORTADOS POR CHILE (\*)**  
(Miles de US\$ fob)

**PRINCIPALES PRODUCTOS IMPORTADOS POR CHILE (\*)**  
(Miles de US\$ cif)

Código	Producto	2002	ENERO-SEPTIEMBRE		
			2002	2003	%Var 03/02
74031100	CÁTODOS Y SECCIONES DE CÁTODO,	4.107.677	3.118.284	3.158.674	-23,1
26030000	MINERALES DE COBRE Y SUS CONCE	1.725.536	1.211.952	1.762.432	2,1
47032100	PASTA QUIM. CONIF. SULFO SOSA	489.013	361.405	429.326	-12,2
29051100	METANOL (ALCOHOL METILICO)	334.968	229.223	363.732	8,6
44071019	LAS DEMÁS MADERAS ASERRADAS DE	383.252	277.985	320.933	-16,3
74020010	COBRE PARA EL AFINO	253.496	181.209	283.707	11,9
3041052	FILETES DE SALMONES DEL ATLANT	294.073	215.332	271.924	-7,5
71081200	ORO EN BRUTO, EXCEPTO EN POLVO	240.783	184.376	198.736	-17,5
8061010	UVA FRESCA, VARIEDAD THOMPSON	197.858	182.794	185.840	-6,1
8061030	UVA FRESCA, VARIEDAD RED GLOBE	173.423	172.921	179.721	3,6
26131010	CONCENTRADOS TOSTADOS DE MOLIB	190.149	141.517	149.205	-21,5
22042121	VINO CABERNET SAUVIGNON, CAPAC	195.876	142.134	143.681	-26,6
74031900	LOS DEMÁS COBRES REFINADOS	190.446	143.409	141.451	-25,7
47032900	PASTA QUIM. NO CONIF. SULFO S	185.919	129.895	139.376	-25,0
8061090	UVA FRESCA, LAS DEMÁS VARIEDAD	158.486	126.247	136.349	-14,0
23012012	HARINA DE PESCADO, CONT. PROT.	202.965	180.635	132.796	-34,6
44091022	PERFILES Y MOLDURAS DE CONIFER	169.432	125.778	132.588	-21,7
23012013	HARINA DE PESCADO, CONT. PROT.	97.820	82.186	128.165	31,0
28012000	YODO	126.764	95.600	107.252	-15,4
27101129	LAS DEMÁS GASOLINAS, EXCEPTO P	81.129	57.406	101.163	24,7
3042052	FILETES DE SALMONES DEL ATLANT	131.939	96.103	98.611	-25,3
47031100	PASTA QUIM. CONIF. AL SULFATO	134.374	98.366	93.913	-30,1
28342100	NITRATO DE POTASIO	102.004	75.353	88.088	-13,6
3031920	LOS DEMÁS SALMONES DEL PACIFIC	150.101	64.998	88.042	-41,3
3032120	TRUCHAS DESCAB. YE VISC. CONG.	103.091	67.231	87.439	-15,2
8081020	MANZANAS FRESCAS, VARIEDAD ROY	77.757	77.495	86.430	11,2
8061020	UVA FRESCA, VARIEDAD FLAME SEE	136.824	104.323	83.586	-38,9
44012211	MADERA EN PLAQUITA O PARTICULA	99.466	74.396	83.457	-16,1
48109210	CARTULINAS	80.753	56.165	79.383	-1,7
26011210	PELLETES DE MINERALES DE HIERRO	105.436	79.425	74.368	-29,5
8105000	KIWIS FRESCOS	74.808	73.892	74.236	-0,8
44121910	MADERA CONTRACHAP. CHOJA EXTER	89.040	66.550	71.902	-19,2
22042122	VINO MERLOT, CAPACIDAD <= A 2	93.905	68.602	69.487	-26,0
10051010	MAIZ (HIBRIDOS) PARA SIEMBRA	58.062	55.897	64.287	10,7
48010010	PAPEL PRENSA EN BOBINAS	86.252	66.565	64.267	-25,5
8094010	CIRUELAS FRESCAS	72.409	67.877	63.092	-12,9
3042060	FILETES DE TRUCHA CONGELADOS	63.128	43.737	60.559	-4,1
27101940	ACEITES COMBUSTIBLES DESTILADO	58.532	37.769	60.156	2,8
74081110	ALAMBRE DE COBRE REF. DE SECC	63.728	52.857	59.361	-6,9
22042112	VINO CHARDONNAY, CAPACIDAD <=	77.136	56.935	58.662	-24,0
8044010	AGUACATES (PALTAS), VARIEDAD H	101.703	46.641	58.533	-42,4
3049051	TROZOS DE SALMONES DEL PACIFIC	44.361	32.658	51.996	17,2
71069120	PLATA EN BRUTO, ALEADA	64.136	48.594	51.882	-19,1
2032990	LAS DEMÁS CARNES DE PORCINO CO	51.642	41.744	48.637	-5,8
8081060	MANZANAS FRESCAS, VARIEDAD GRA	41.285	40.032	48.128	16,6
22042190	LOS DEMÁS VINOS CAPACIDAD <= A	70.012	52.022	47.658	-31,9
28369100	CARBONATO DE LITIO	56.031	42.259	47.369	-15,5
27101951	FUEL OIL 6	15.953	12.822	46.225	189,8
8081090	LAS DEMÁS VARIEDADES DE MANZAN	53.478	50.331	44.964	-15,9
26139010	CONCENTRADOS SIN TOSTAR DE MOL	39.013	32.243	41.410	6,1
44112910	LOS DEMÁS TABLEROS FIBRA DENS	31.584	19.123	41.127	30,2
40111000	NEUMÁTICOS NUEVOS DE CAUCHO P/	46.842	36.176	39.876	-14,9

Código	Producto	2002	ENERO-SEPTIEMBRE		
			2002	2003	%Var 03/02
27090020	ACEITE CRUDO DE PETRÓLEO O DE	1.354.041	1.025.667	1.172.909	14,4
27090010	ACEITE CRUDO DE PETRÓLEO O DE	261.012	151.581	424.072	179,8
87032391	AUTOMÓVILES TURISMO, E. CHISPA	323.164	244.484	296.111	21,1
27112100	GAS NATURAL	311.445	248.956	284.339	14,2
84391000	MAQUINAS Y APAR. PARA FAB. PAST	16.329	10.066	196.635	+
85252030	TELÉFONOS CELULARES	233.371	164.455	174.355	6,0
27101940	ACEITES COMBUSTIBLES DESTILADO	138.784	110.921	168.065	51,5
30049010	LOS DEMÁS MEDIC. PARA VENTAA	133.180	102.589	115.474	12,6
27111200	PROPANO LICUADO	105.650	78.988	104.435	32,2
87042121	CAMIONETAS, M. EMB., ENC. COMP.,	98.682	73.497	94.113	28,1
87032291	AUTOMÓVILES TURISMO, E. CHISPA	92.473	70.877	89.370	26,1
27101122	GASOLINA PARA VEHÍCULOS TERRES	76.033	54.845	83.334	51,9
10059900	LOS DEMÁS MAICES, EXCEPTO PARA	129.762	103.417	74.300	-28,2
87021091	LOS DEMÁS VAUT, M. EMBOLLO, ENC	77.052	52.304	73.887	41,3
2013010	CUARTOS DELANTEROS DE BOVINOS,	76.584	51.165	65.676	28,4
86031010	AUTOMOTOR P/ VÍA FÉRREA CON FU	59.651	29.889	63.461	112,3
39012000	POLIETILENO DE DENSIDAD >= A 0	74.834	59.140	59.902	1,3
87043121	CAMIONETAS M. EMBOLLO, ENC. CHISP	98.221	83.913	58.680	-30,1
31021000	UREA, INCLUSO EN DISOLUCIÓN AC	55.088	44.264	58.514	32,2
2013020	CUARTOS TRASEROS DE BOVINOS, D	68.444	45.985	57.260	24,5
32041910	BETA-CAROTENO Y OTRAS MATERIAS	68.184	54.922	56.592	3,0
10019000	LOS DEMÁS TRIGOS Y MORCAJO (T	30.144	29.619	55.388	87,0
26139010	CONCENTRADOS SIN TOSTAR DE MOL	29.830	21.118	54.627	158,7
84314990	LAS DEMÁS PART. DE MAQ. O APA	66.651	50.348	53.480	6,2
87089990	LAS DEMÁS PART. Y ACCESORIOS V	52.378	38.808	51.789	33,4
27011220	HULLA BITUMINOSA PARA USO TÉRM	67.286	60.343	48.395	-19,8
23040030	PELLETES (OBT. DE RESIDUOS DELA	42.056	31.507	47.626	51,2
87032491	AUTOMÓVILES TURISMO, E. CHISPA	50.242	35.403	44.252	25,0
84021120	CALDERA VAPOR, ACUOTUB., CIPRO	289	-	44.036	-
15179020	MEZCLAS DE ACEITES VEGETALES,	28.513	19.495	43.552	123,4
40116910	NEUM. NVOS CAUCHO A. REL. PV	64.443	47.990	42.669	-11,1
84119900	LAS DEMÁS PART. DE TURBINAS GAS	39.105	22.765	42.390	86,2
87012020	TRACTORES CARRETERA P/ SEMIRREM	43.843	30.802	41.279	34,0
84713000	COMPTDOR DIGIT PORTÁT, P <= 10	54.156	37.507	39.843	6,2
40112000	NEUMÁTICOS NUEVOS DE CAUCHO UT	45.218	35.689	39.276	10,1
15042010	ACEITE DE PESCADO CRUDO	15.709	10.884	38.666	255,3
87042271	CHASSIS CAB. CAMIONES CARRET,	49.881	41.058	38.332	-6,6
84715000	UNIDADES DE PROCESO DIG., EXC.	54.392	39.834	35.489	-10,9
17019910	AZÚCAR DE CAÑA REFINADA	49.742	46.681	33.906	-27,4
84733090	LAS DEMÁS PARTES Y ACCESORIOS	48.667	37.221	32.931	-11,5
72283000	LAS DEMÁS BARRAS ACEROS ALEADO	57.865	43.044	32.867	-23,6
84818099	LOS DEMÁS ART. DE GRIFERIA Y O	38.605	30.065	32.609	8,5
84717010	UNIDADES DE MEMORIA DE DISCO	48.366	35.281	32.246	-8,6
27101961	ACEITES BÁSICOS LUBRICANTES	33.812	28.437	31.966	12,4
27160000	ENERGÍA ELÉCTRICA (PARTIDA DIS	43.286	31.466	31.861	1,3
39011010	POLIETILENO DE DENSIDAD INFERI	33.474	26.510	31.724	19,7
84295110	CARGADORAS FRONTALES	35.722	29.158	31.552	8,2
87033291	AUTOMÓVILES TURISMO, M. EMB.,	30.102	25.219	30.958	22,8
15179010	MEZCLAS DE ACEITES VEGETALES,	85.430	65.520	30.482	-53,5
87042351	CHASSIS CAB. CAMIONES M. EMBOLLO,	35.051	26.576	30.346	14,2
28141000	AMONÍACO ANHIDRO	25.733	16.487	30.167	83,0
27011210	HULLA BITUMINOSA PARA USO META	33.575	25.328	29.958	18,3

(\*) La selección corresponde a los 600 productos principales ordenados por monto para el período enero-septiembre 2003.

(+) Variación igual o superior a 1.000%.

**PRINCIPALES PRODUCTOS EXPORTADOS POR CHILE (\*)**  
(Miles de US\$ fob)

(Continuación)

Código	Producto	2002	ENERO-SEPTIEMBRE		
			2002	2003	%Var 03/02
20097920	JUGO DE MANZANA SIN FERM. Y SI	33.099	23.732	38.660	16,8
21069021	PREP. COMP. NO ALCOH. PARA FAB	55.202	40.166	37.833	-31,5
3042041	FILETES DE MERLUZA COMÚN, CONG	49.604	37.554	37.729	-23,9
22042111	VINO SAUVIGNON BLANC, CAPACIDA	46.499	34.598	37.450	-19,5
8093010	NECTARINES FRESCOS	51.138	42.399	37.231	-27,2
8112020	FRAMBUESAS, SIN COCERO COC.,	23.918	22.723	36.771	53,7
26209920	LAS DEMÁS CENIZAS Y RESID. (EX	49.314	40.554	35.511	-28,0
22042991	LOS DEMÁS VINOS TINTOS	41.370	29.838	35.369	-14,5
25010020	SAL GEMA, SAL DE SALINAS, SAL	28.990	21.316	35.157	21,3
8081010	MANZANAS FRESCAS, VARIEDAD RIC	32.322	27.079	33.356	3,2
44112100	TABLEROS FIBRA DENS > 0,5 y <=	32.070	20.023	32.920	2,7
8104090	MIRTILOS Y DEMÁS FRUTOS DEL GÉ	38.933	30.201	32.836	-15,7
31059010	NITRATO SÓDICO POTÁSICO (SALIT	41.843	33.625	31.609	-24,5
23012011	HARINA DE PESCADO, CONT. PROT.	21.018	16.657	31.308	49,0
8093020	MELOCOTONES (DURAZNOS), FRESCO	37.695	28.258	30.497	-19,1
44182090	MARCOS, CONTRAMARCOS Y UMBRALE	49.719	37.908	30.116	-39,4
87084030	CAJAS DE CAMBIO, DE VEHICULOS	22.066	17.655	30.037	36,1
22042129	LOS DEMÁS VINOS TINTOS CON DEN	27.532	19.580	29.690	7,8
27101122	GASOLINA PARA VEHICULOS TERRES	7.731	2.554	29.594	282,8
44182010	PUERTAS DE MADERA	40.421	29.536	28.490	-29,5
8081040	MANZANAS FRESCAS, VARIEDAD FUJ	26.568	25.983	28.134	5,9
8132000	CIRUELAS SECAS	35.363	22.831	28.111	-20,5
16059090	LOS DEMÁS MOLLUSCOS E INVERTEBR	29.543	22.187	27.948	-5,4
20029012	PURÉS Y JUGO TOMATES, VALOR B	44.816	36.525	27.669	-38,3
2032930	LAS DEMÁS CARNES DE PORCINO DE	29.440	19.818	27.111	-7,9
72027000	HERROMOLIBDENO	16.067	12.383	26.973	67,9
8082011	PERAS PACKHAWNS TRIUMPH, FRES	31.826	31.191	26.778	-15,9
87042121	CAMIONETAS, M.EMB., ENC. COMP.,	14.150	9.397	26.170	85,0
4090000	MIEL NATURAL	9.321	8.349	25.884	177,7
21069029	PREP. COMP. NO ALCOH. PARA FAB	46.642	34.427	25.661	-45,0
8062010	PASAS MORENAS	33.330	22.132	25.647	-23,1
20087011	MELOCOTONES, INCL. LOS GRÑONE	25.523	18.523	25.439	-0,3
3037822	MERLUZA DEL SUR DESCAB. Y EVIS	21.406	20.278	25.194	17,7
26161000	MINERALES DE PLATA Y SUS CONCE	5.954	5.954	25.009	320,0
16041911	JUREL AL NATURAL, ENTERO O EN	28.953	22.791	24.525	-15,3
13023100	AGARAGAR	32.488	24.514	23.024	-29,1
26011111	MINERALES FINOS DE HIERRO Y SU	34.018	24.254	22.131	-34,9
74040011	ÁNODOS GASTADOS; DESPERD. Y DE	14.942	6.020	22.098	47,9
44113910	LOS DEMÁS TABL. FIBRAS DENS. >	23.853	18.954	21.276	-10,8
22042123	VINO TINTO MEZCLAS, CAPACIDAD	22.119	16.754	21.179	-4,3
27111300	BUTANOS LICUADOS	16.602	8.865	20.879	25,8
31025000	NITRATO DE SODIO	25.664	18.424	20.861	-18,7
39202010	LAS DEMÁS PLACAS DE POLÍMEROS	14.884	8.973	20.656	38,8
3031120	SALMONES ROJOS DESCAB. Y EVIS	36.282	28.531	20.599	-43,2
3021221	SALMONES DEL ATLÁNTICO Y DANUB	29.436	21.108	20.527	-30,3
30049010	LOS DEMÁS MEDIC. PARA VENTA A	27.676	21.422	20.354	-26,5
2032920	TOCINO ENTREVERADO DE PANZA (P	5.329	3.027	20.001	275,3
8102020	FRAMBUESAS FRESCAS	24.013	19.944	19.638	-18,2
16059070	CHOLGAS, CHORITOS Y CHOROS PREP	17.446	14.156	19.192	10,0
44111910	TABLEROS FIBRAS DEN. > 0,8 G/CM	20.530	14.527	19.123	-6,9
44091090	LAS DEMÁS MADERAS DE CONIFERAS	22.312	16.809	19.085	-14,5
71069110	PLATA EN BRUTO, SIN ALEAR	26.050	20.584	18.969	-27,2

**PRINCIPALES PRODUCTOS IMPORTADOS POR CHILE (\*)**  
(Miles de US\$ cif)

(Continuación)

Código	Producto	2002	ENERO-SEPTIEMBRE		
			2002	2003	%Var 03/02
76129000	LOS DEMÁS DEPÓSITOS, CISTERNAS	46.126	35.261	29.283	-17,0
84042000	CONDENSADORES PARA MAQUINAS DE	94	94	29.149	+
87042111	FURGONES, M.EMB., E.COMPR. CAR	41.063	30.517	28.854	-5,5
39076000	POLITEREFTALATO DE ETILENO	37.343	27.728	27.464	-1,0
85281220	AP. REC.TV., INCL. CIR. RADIO	45.218	37.275	27.352	-26,6
39041020	POLICLORURO DE VINILO, GRADO D	32.001	24.311	26.956	10,9
39269090	LAS DEMÁS MANUFACTURAS DE PLAS	35.934	26.159	26.745	2,2
31031090	LOS DEMÁS SUPERFOSFATOS	26.566	24.908	26.685	7,1
85421000	TARJETAS PROVISTAS DE UN CIRCU	44.129	33.572	26.047	-22,4
84195000	INTERCAMBIADORES DE CALOR.	12.724	10.129	25.610	152,8
85252090	LOS DEMÁS APARATOS EMISORES CO	76.945	47.462	25.474	-46,3
27101123	GASOLINA PARA VEHICULOS TERRES	26.497	18.890	25.183	33,3
84099990	LAS DEMÁS PART. DEST.PRINC. A	31.116	24.181	24.764	2,4
12010090	LAS DEMÁS HABAS DE SOJA, INCL.	30.454	25.336	24.308	-4,1
48041110	LOS DEMÁS PAPELES CRUDOS PARA	33.522	25.627	24.173	-5,7
23040020	HARINAS DE TORTAS (OBTENIDOS D	50.873	46.053	23.988	-47,9
72085100	PROD PLANO HE S/ENROLLAR, LAM.	20.022	17.746	23.418	32,0
23091010	ALIMENTOS PARA PERROS O GATOS,	30.649	23.431	22.504	-4,0
72104900	LOS DEMÁS PROD. DE HE CINCADOS	19.129	14.821	22.408	51,2
39011020	POLIETILENO DE DENSIDAD INFERI	22.137	17.108	21.918	28,1
48102210	PAPEL ESTUCADO O CUCHÉ (LWC) P	21.234	16.866	21.812	29,3
84799090	LAS DEMÁS PART.MAQ.Y APAR. MEC	12.708	9.702	21.760	124,3
84714990	LOS DEMÁS COMPUTADORES DIGITAL	16.369	11.022	21.533	95,4
84749090	LAS DEMÁS PART.MAQ.Y APPITRAB	27.909	21.256	21.501	1,2
84139100	PARTES DE BOMBAS PARA LIQUIDOS	29.941	22.715	21.456	-5,5
84733030	OTRAS PARTES PARA LAS IMPRESOR	25.883	19.109	21.425	12,1
39069000	LOS DEMÁS POLÍMEROS ACRÍLICOS,	26.238	20.231	21.393	5,7
85281260	AP. REC.TV., INCL. CIR. RADIO	21.852	13.950	21.259	52,4
48184020	PAÑALES DE BEBÉ, DE PASTA DE P	25.898	19.243	21.251	10,4
28362020	CENIZA DE SODA PESADA	27.789	22.519	21.185	-5,9
38249041	PREP. EXTRACTANTES DE METALES	22.694	16.354	21.103	29,0
84716031	MONITORES (U.REPRES.VISUAL) C/	29.753	22.902	21.071	-8,0
38220000	REACTIVOS COMPUESTOS DE DIAGNO	25.099	18.650	20.830	11,7
84798990	LAS DEMÁS MAQ. Y APAR. MECÁNIC	68.368	59.094	20.606	-65,1
45031000	TAPONES DE CORCHO NATURAL	24.023	19.894	20.221	1,6
21069090	LAS DEMÁS PREPARACIONES ALIMEN	27.290	17.376	20.101	15,7
87041090	LOS DEMÁS VOLQUETES AUTOM. PI	38.734	28.096	20.015	-28,8
85175090	LOS DEMÁS APAR. TELECOMUNIC. PI	41.604	31.484	19.915	-36,7
4022118	LECHE EN POLVO, SIN AZÚCAR NI	3.093	2.678	19.763	637,9
34022020	PREP. P/LAVAR Y LIMPIEZAS	21.456	15.495	19.749	27,5
38249099	LOS DEMÁS PROD. QUÍMICOS O PRE	24.699	18.554	19.557	5,4
76012000	ALEACIONES DE ALUMINIO, EN BRU	25.617	19.776	19.546	-1,2
23021090	MOYUELOS Y DEMÁS RESIDUOS DEL	18.773	18.773	19.513	3,9
8030000	BANANAS O PLÁTANOS, FRESCOS O	31.532	23.512	19.168	-18,5
85273190	LOS DEMÁS APAR. RECEP RADIOD.,	25.322	15.571	19.012	22,1
15071000	ACEITE DE SOYA EN BRUTO, INCLU	141	-	18.979	-
84068190	LAS DEMÁS TURBINAS DE VAPOR D	54	54	18.978	+
61091011	T-SHIRTS Y CAMISETAS PUNTO ALG	27.629	19.681	18.564	-5,7
27101963	ACEITES LUBRICANTES TERMINADOS	18.673	14.247	18.092	27,0
48191010	CAJAS DE CARTÓN CORRUGADO	21.035	13.721	18.038	31,5
72085200	PROD PLANO HE S/ENROLL. LAM.CL	16.109	14.064	17.824	26,7
72083900	PPLANOS HE O.A.S/ALEAR, ENROL	13.801	10.272	17.759	72,9

(\*) La selección corresponde a los 600 productos principales ordenados por monto para el período enero-septiembre 2003.

(+) Variación igual o superior a 1.000%.

**PRINCIPALES PRODUCTOS EXPORTADOS POR CHILE (\*)**  
(Miles de US\$ fob)

(Continuación)

Código	Producto	2002	ENERO-SEPTIEMBRE		
			2002	2003	%Var 03/02
3079961	LENGUAS DE ERIZO DE MAR CONGEL	40.261	35.103	18.430	-54,2
39021000	POLIPROPILENO EN FORMA PRIMARI	21.656	17.082	18.242	-15,8
48184020	PAÑALES DE BEBÉ DE PASTA DE PA	19.203	14.010	18.134	-5,6
8055010	LIMONES (CITRUS LIMON, CITRUS	21.655	21.633	18.055	-16,6
33072000	DESODORANTES CORPORALES Y ANTI	20.708	14.690	17.966	-13,2
28100020	ÁCIDOS BÓRICOS.	18.318	13.268	17.872	-2,4
3049053	LAS DEMÁS CARNES DE SALMONES D	12.668	8.657	17.699	39,7
16041912	JUREL CON SALSA DE TOMATES, EN	20.212	16.511	17.630	-12,8
13023910	CARREGFENINA	25.017	17.523	17.505	-30,0
2071410	TROZOS Y DESPOJOS COMEST. DE G	8.052	7.473	17.336	115,3
73261110	BOLAS FORJ. O ESTAMP. DE FE O	33.779	25.892	17.130	-49,3
87043121	CAMONETAS M.EMBOLO, ENC.CHISP	49.946	43.493	16.808	-66,3
16041190	LOS DEMÁS SALMONES, ENTEROS O	5.417	3.754	16.059	196,5
8082019	LAS DEMÁS PERAS FRESCAS	17.353	17.331	15.922	-8,2
3037912	MERO DESCAB. YEVISC., CONG.,	13.362	10.353	15.767	18,0
7031010	CEBOLLAS FRESCAS O REFRIGERADA	10.474	10.400	14.826	41,5
3072911	OSTIÓN DEL NORTE (ARGOPECTEN	19.375	11.700	14.212	-26,6
3079160	LENGUAS (GÓNADAS) DE ERIZO DE	17.045	14.240	13.964	-18,1
31043000	SULFATO DE POTASIO	23.057	17.586	13.653	-40,8
74091100	CHAPAS Y TIRAS DE CUREF., ESP	16.808	13.636	13.471	-19,9
8092000	CEREZAS FRESCAS	40.877	12.990	13.463	-67,1
8081030	MANZANAS FRESCAS, VARIEDAD RED	15.766	13.322	13.420	-14,9
22042992	LOS DEMÁS VINOS BLANCOS	12.309	9.528	13.094	6,4
2026924	MERLUZA DEL SUR DESCAB. Y EVIS	21.021	15.345	13.050	-37,9
30079911	PREPARACIONES DE PULPA DE MELO	11.770	8.959	12.994	10,4
3042092	FILETES DE MERLUZA DE COLA, CO	12.057	8.914	12.785	6,0
72091800	P. PLANOS FE SIALEAR, ENROLL,	14.373	6.402	12.771	-11,1
3042031	FILETES DE BACALAO DE PROFUNDI	16.105	8.942	12.644	-21,5
39232110	BOLSAS DE POLIMEROS DE ETILENO	8.907	6.752	12.520	40,6
3037921	JUREL ENTERO CONGELADO, EXCLUJ	20.011	17.719	12.484	-37,6
26209910	LAS DEMÁS CENIZAS Y RESIDUOS (	10.915	5.113	12.460	14,2
26169010	MINERALES DE ORO Y SUS CONCENT	15.635	7.333	12.115	-22,5
4022118	LECHE EN POLVO, SIN AZÚCAR NI	16.250	9.834	12.078	-25,7
8133000	MANZANAS SECAS	15.976	10.975	11.968	-25,1
4029910	LECHE CONDENSADA	13.198	9.575	11.934	-9,6
8112010	MORAS, SIN COCER O COC., CONG.	8.235	8.146	11.620	41,1
11042210	GRANOS DE AVENA MONDADOS	10.555	8.297	11.616	10,0
12093000	SEMILLAS DE PLANT. FERBÁCEAS U	15.854	13.805	11.529	-27,3
20079990	LAS DEMÁS CONFITURAS, JALEAS	12.939	9.694	11.391	-12,0
28257010	TRIOXIDO DE MOLIBDENO	962	962	11.382	+
44012212	MADERA EN PLAQUITA O PARTÍCULA	17.550	14.042	11.360	-35,3
11071000	MALTA (DE CEBADA U OTROS CEREAL	15.341	13.003	11.345	-26,0
8081050	MANZANAS FRESCAS, VARIEDAD BRA	11.567	11.343	11.324	-2,1
12119042	CASCARILLA DE MOSQUETA, INCL.	10.059	7.740	11.218	11,5
40112000	NEUMÁTICOS NUEVOS DE CAUCHO ÚT	17.180	13.236	11.112	-35,3
74111000	TUBOS DE COBRE REFINADO	13.031	10.244	11.091	-14,9
28276020	YODURO DE POTASIO	7.581	3.949	10.731	41,6
39011010	POLIETILENO DE DENSIDAD INFERI	11.016	8.049	10.634	-3,5
81129900	LAS DEMÁS MANUFACT. DE GALIO,	17.738	11.288	10.507	-40,8
8061040	UVA FRESCA, VARIEDAD RIBIER	11.255	11.255	10.410	-7,5
16042090	LAS DEMÁS PREPARACIONES Y CONS	18.447	13.205	10.408	-43,6
16023110	TROZOS PREP., SAZONADOS O COND	7.536	5.411	10.408	38,1

(\*) La selección corresponde a los 600 productos principales ordenados por monto para el período enero-septiembre 2003.

(+) Variación igual o superior a 1.000%.

**PRINCIPALES PRODUCTOS IMPORTADOS POR CHILE (\*)**  
(Miles de US\$ cif)

(Continuación)

Código	Producto	2002	ENERO-SEPTIEMBRE		
			2002	2003	%Var 03/02
85427000	MICROESTRUCTURAS ELECTRÓNICAS	14.220	9.787	17.404	77,8
48101310	PAPEL P.FINES GRÁFICOS, EN ROL	21.766	17.671	17.383	-1,6
84295210	EXCAVADORAS	20.672	14.501	17.364	19,7
85219000	LOS DEMÁS APAR.GRAB.Y/O REPR.	15.518	9.261	17.124	84,9
84137000	LAS DEMÁS BOMBAS CENTRIFUGAS.	28.032	18.824	17.023	-9,6
84733010	CIRCUITOS MOD., EX.FUENTES POD	17.006	11.099	16.831	51,6
85023930	LOS DEMÁS GRUPOS ELECTROGENOS,	2.246	2.246	16.770	646,7
62034291	PANTALONES LARGOS, DE ALGODÓN	18.519	15.875	16.690	5,1
44160010	BARRILES, CUBAS, TINAS Y TINAJ	13.495	13.212	16.513	25,0
64039992	LOS DEMÁS CALZADOS PLANTILLA D	23.382	20.202	16.427	-18,7
72106100	PROD. LAM. HE, ANC. 600 MM., R	20.726	16.978	16.387	-3,5
89012019	LOS DEMÁS BARCOS CISTERNAT.BR	23.295	23.295	16.321	-29,9
31054000	DIIHIDROGENOORTOFOSFATO DE AMON	17.927	16.449	16.166	-1,7
84295290	LAS DEMÁS MAQ. CUYA SUPERESTR	15	-	16.038	-
84149090	LAS DEMÁS PARTES DE BOMBAS Y C	14.987	11.944	15.973	33,7
90328990	LOS DEMÁS INSTR. Y APAR. P.IRE	11.741	9.125	15.940	74,7
61103010	SUETERES (JERSEYS), DE FIBRAS	16.237	14.779	15.198	2,8
38082090	LOS DEMÁS FUNGICIDAS ACOND. VE	14.793	11.335	15.134	33,5
30022000	VACUNAS PARA LA MEDICINA HUMAN	11.780	10.890	15.051	38,2
87019011	TRACTORES DE RUEDAS, AGRÍCOLAS	17.719	13.804	14.675	6,3
84198990	LOS DEMÁS APAR. Y DISPOSITIVOS	15.761	12.982	14.523	11,9
84148090	LAS DEMÁS BOMBAS Y COMPRESORES	17.194	11.379	14.363	26,2
62052010	CAMISAS DE ALGODÓN, PARA HOMBR	17.852	15.849	14.243	-10,1
33021000	MEZCLAS SUST. ODORÍFERAS, USAD	18.325	13.753	14.210	3,3
38083011	HERBICIDAS ACOND. VTA POR MENO	13.444	12.209	14.140	15,8
84212199	LOS DEMÁS FILTROS DEPURADORES	95.880	80.338	14.111	-82,4
52010000	ALGODÓN SIN CARDAR NI PEINAR.	13.441	9.438	14.072	49,1
10063010	ARROZ SEMIBLANQ. O BLANQ., CO	12.232	10.066	14.056	39,6
38083091	HERBICIDAS ACONDICIONADOS VENT	15.857	13.399	13.751	2,6
85179090	LAS DEMÁS PART.APAR.ELECT.TELE	26.590	19.361	13.647	-29,5
84742000	MÁQUINAS Y APARATOS PARA QUEBR	32.949	28.158	13.641	-51,6
84224000	LAS DEMÁS MAQ.Y APAR. PARA EMP	9.725	7.895	13.627	72,6
27101959	LOS DEMÁS ACEITES COMBUSTIBLES	27.969	21.112	13.447	-36,3
28070000	ÁCIDO SULFÚRICO-OLEUM	17.448	14.226	13.432	-5,6
84501111	MÁQUINAS LAVAR ROPA AUTOM.CITA	13.090	11.521	13.374	16,1
39219090	LAS DEMÁS PLACAS, LÁMINAS, HOJ	18.192	14.476	13.280	-8,3
39239090	LOS DEMÁS ART. PARA EL TRANSPO	12.481	8.154	13.270	62,7
73269000	LAS DEMÁS MANUFACTURAS DE HIER	16.083	11.867	13.236	11,5
42031010	CHAQUETAS, CHAQUETONES Y CASAC	17.697	16.986	13.064	-23,1
32061110	PIGMENTOS, CON UN CONTENIDO DE	14.650	10.912	13.038	19,5
84717090	LAS DEMÁS UNIDADES DE MEMORIA,	19.259	14.719	12.736	-13,5
84082040	MOTORES USADOS PARA LA PROPULS	27.015	23.363	12.733	-45,5
84219900	PARTES DE APARATOS PARA FILTRA	14.946	12.033	12.582	4,6
84716024	IMPRESORAS POR INYECCIÓN (CHOR	15.650	10.927	12.497	14,4
27111300	BUTANOS LICUADOS	9.119	5.753	12.380	115,2
72193200	PROD. ACERO INOX., ANCHO >=600	5.875	2.719	12.260	351,0
38082010	FUNGICIDAS ACOND. VTA POR MENO	12.701	10.813	12.246	13,2
85371090	LOS DEMÁS SOPORTES PARA UNA TE	12.637	8.998	12.233	35,9
9024000	TÉ NEGRO (FERMENTADO) Y TÉ PAR	16.622	13.989	12.229	-12,6
85071010	ACUMUL. ELECTR.PB. USADOS P/A	12.790	10.823	12.203	12,8
4021000	LECHE Y NATA, CONC. O EDULC.,	7.808	7.138	12.183	70,7
40111000	NEUMÁTICOS NUEVOS DE CAUCHO PI	15.976	12.487	12.120	-2,9

1661

**PRINCIPALES PRODUCTOS EXPORTADOS POR CHILE (\*)**  
(Miles de US\$ fob)

(Continuación)

Código	Producto	2002	ENERO-SEPTIEMBRE		
			2002	2003	%Var 03/02
3054919	LOS DEMÁS TRUCHAS AHUMADAS	14.338	8.293	10.303	-28,1
7602000	DESPERDICIOS Y DESECHOS DE ALU	12.351	9.339	10.255	-17,0
3049071	SURIMI DE JUREL	6.814	5.365	10.097	48,2
31023000	NITRATO DE AMONIO, INCLUSO EN	12.585	9.438	10.079	-19,9
44111100	TABLERO FIBRA DENS >0,8 G/CM3,	13.416	9.661	10.077	-24,9
44152010	PALETAS DE MADERA	14.205	11.586	10.041	-29,3
8082012	PERAS BARLETT BOSQ FRESCAS	4.501	4.501	9.947	121,0
27101123	GASOLINA PARA VEHICULOS TERRES	3.017	299	9.920	228,8
40119910	LOS DEMÁS NEUM. NVOS CAUCHO TI	15.194	12.086	9.748	-35,8
28257020	LOS DEMÁS ÓXIDOS DE MOLIBDENO	18.394	13.570	9.635	-47,6
20029011	PURES Y JUGOS TOMATE, VALOR BR	9.383	7.472	9.575	2,1
29054200	PENTAERITRITOL (PENTAERITRITA)	12.381	8.658	9.428	-23,9
3026912	MERO DESCAB. YEISC., FR. O R	13.090	10.605	9.180	-29,9
48026112	LOS DEMÁS PAPELES, FIBRAS >10%	8.598	4.048	9.035	5,1
8023100	NUECES DE NOGAL CON CÁSCARA, F	7.129	4.111	8.974	25,9
9042010	PIMIENTÓN SECO, TRITURADO O PU	15.783	13.205	8.896	-43,6
51052910	TOPS DE LANA PEINADA	6.854	5.151	8.831	28,8
8052020	CLEMENTINAS FRESCAS SECAS	7.522	7.522	8.691	15,5
16059010	ERIZOS DE MAR PREPARADOS O CON	16.373	11.044	8.573	-47,6
52094290	LOS DEMÁS TEJIDOS H. COLOR MEZ	14.595	11.354	8.493	-41,8
94039090	LAS DEMÁS PARTES P. MUEBLES DE	17.285	13.099	8.479	-50,9
23032010	COSETA DE REMOLACHA	14.810	10.920	8.402	-43,3
3032210	SALMONES DEL ATLÁNTICO Y DANUB	12.878	9.082	8.190	-36,4
39023000	COPOLÍMEROS DE PROPILENO EN FO	7.171	4.559	8.180	14,1
26080000	MINERALES DE CINC Y SUS CONCEN	11.086	8.229	8.108	-26,9
88033010	FUSELAJES PARA AVIONES Y SUS P	17.672	15.626	8.023	-54,6
12122040	ALGAS CHASCÓN, FR. O SEC., INC	6.963	4.983	8.001	14,9
84185000	LOS DEMÁS ARMARIOS, VITRINAS,	10.546	8.221	7.966	-24,5
94035010	CAMAS DE MADERA DEL TIPO DE LO	9.304	6.435	7.906	-15,0
8023290	LAS DEMÁS NUECES DE NOGAL SIN	8.685	6.052	7.810	-10,1
8111000	FRESAS, SIN COCERO C., CONG	8.418	5.195	7.782	-7,6
44079920	MADERAS ASERRADO DE SEBAST. LON	8.356	6.422	7.760	-7,1
44081010	HOJAS PICHAPADO Y CONTRACHAPAD	5.862	4.370	7.728	31,8
36030040	DETONADORES	4.630	3.278	7.617	64,5
74040019	LOS DEMÁS DESPERDICIOS Y DESEC	8.184	5.623	7.612	-7,0
6011011	BULBOS DE LILIUJ, EN REPOSO VE	8.478	6.399	7.574	-10,7
3037960	MANTARRAYA CONGELADA, EXCLUIDO	4.843	3.268	7.528	55,5
2109900	LAS DEMÁS CARNES Y DESPOJ. COM	8.171	3.209	7.494	-8,3
20098020	JUGO DE FRAMBUESA SIN FERMI. Y	7.119	6.060	7.413	4,1
15042010	ACEITE DE PESCADO CRUDO	11.504	8.773	7.323	-36,3
20089200	MEZCLAS PREPARADAS O CONSERV.	8.655	6.542	7.252	-16,2
3041059	LAS DEMÁS CARNES SALMONES FRES	2.280	1.583	7.139	213,2
24022000	CIGARRILLOS QUE CONTENGAN TABA	10.087	8.090	7.130	-29,3
12099140	SEMILLAS DE PIMIENTO PARA SIEM	6.893	6.662	7.053	2,3
84818010	LOS DEMÁS ART. DE GRIFERÍA Y O	10.330	7.759	7.005	-32,2
31042000	CLORURO DE POTASIO	5.760	4.854	6.971	21,0
8021210	ALMENDRAS SIN CÁSCARA, FRESCAS	7.195	5.440	6.893	-4,2
19019090	LAS DEMÁS PREP. ALIM. A BASE H	6.472	4.182	6.830	5,5
3026923	MERLUZA DEL SUR ENT. FR. O REF	10.779	7.436	6.783	-37,1
31059020	ABONOS MINERAL. O QUÍMICOS CON	8.203	5.580	6.680	-18,6
87043161	CHASIS CAMIONETAS, MÉMB. E. CHI	9.261	7.718	6.676	-27,9
44031010	POSTES EN BRUTO C/ PINTURA, CR	7.509	6.774	6.643	-11,5

**PRINCIPALES PRODUCTOS IMPORTADOS POR CHILE (\*)**  
(Miles de US\$ cif)

(Continuación)

Código	Producto	2002	ENERO-SEPTIEMBRE		
			2002	2003	%Var 03/02
86080000	MATERIAL FIJO V. FERREA-APAR	2.014	721	12.117	+
33030000	PERFUMES Y AGUAS DE TOCADOR	15.190	11.185	12.076	8,0
64039993	LOS DEMÁS CALZADOS PLANTILLA D	15.574	13.153	12.072	-8,2
61102000	SUETERES, PULLOVERS, CHALECOS Y	11.896	10.970	12.046	9,8
69089013	BALDOSAS DE GRES, DE LADO MAYO	19.860	14.289	11.800	-17,4
84716032	MONITORES (U. REPRS. VISUAL), C	14.897	9.971	11.752	17,9
84718090	LAS DEMÁS U. DE MAQ. AUTOMÁTIC	14.026	8.801	11.452	30,1
84834011	ENGRANAJES	13.549	10.198	11.363	11,4
84719020	LECTORES ÓPTICOS	12.451	9.557	11.344	18,7
29025000	ESTIRENO	11.292	9.453	11.274	19,3
28151200	HIDRÓXIDO DE SODIO EN DISOLUCI	10.590	8.373	11.201	33,8
23099090	LAS DEMÁS PREP. DEL TIPO UTILI	7.946	5.753	11.156	93,9
62046291	PANTALONES LARGOS, DE ALGODÓN	8.274	7.056	11.011	56,1
33072000	DESODORANTES CORPORALES Y ANTI	12.831	10.171	10.997	8,1
90189080	LOS DEMÁS INSTR. Y APAR. MEDICI	12.913	9.355	10.965	17,2
310000	PARTES, PIEZAS, CONJUNTOS DEST	32.964	26.566	10.945	-58,8
38112110	ADITIVOS P/AC. LUBRICANTES C/	12.548	9.862	10.934	10,9
10011000	TRIGO DURO	19.507	10.449	10.900	4,3
25229200	LOS DEMÁS CEMENTO PORTLAND, EX	7.405	5.108	10.875	112,9
85044090	LOS DEMÁS CONVERTIDORES ESTATI	15.033	9.911	10.673	7,7
39232110	BOLSAS DE POLÍMEROS DE ETILENO	12.237	7.992	10.648	33,2
84212300	AP. P. FILTRAR LUBRIC. O CARBUR	13.250	10.029	10.594	5,6
38081010	INSECTICIDAS ACOND. VTA POR ME	15.229	10.787	10.577	-1,9
73089000	LAS DEMÁS CONSTRUCC. Y SUS PART	18.619	13.158	10.565	-19,7
10030000	CEBADA	7.303	6.799	10.563	55,4
40116300	NEUM. NVOS CAUCHO A. REL. PV	2.244	1.604	10.545	557,2
86050000	COCHES VIAJERO EQUIPY DEMÁS P	-	-	10.495	-
31053000	HIDROGENO ORTOFOSFATO DE DIAMON	10.989	10.088	10.483	3,9
84283310	LOS DEMÁS APELEVAD. O TRANSP.	6.034	5.089	10.457	105,5
84314190	LAS DEMÁS PARTES DE CANGILONES	10.627	8.351	10.411	24,7
73181500	LOS DEMÁS ARTÍCULOS ROSCADOS,	11.891	8.683	10.409	19,9
28353100	TRIFOSFATO DE SODIO (TRIPOLIFO	12.230	8.900	10.336	16,1
64041990	LOS DEMÁS CALZADOS CON SUELA D	9.989	7.947	10.271	29,2
27150000	MEZCLAS BITUMINOSAS DE ASFALTO	10.937	10.187	10.128	-0,6
85171990	LOS DEMÁS TELÉFONOS DE USUARIO	18.916	14.320	10.102	-29,5
9011100	CAFÉ SIN TOSTAR, SIN DESCAFEIN	10.473	9.472	10.017	5,8
16041410	ATUNES ENTEROS O EN TROZOS, EX	13.741	10.878	9.962	-8,4
64039991	LOS DEMÁS CALZADOS CON PLANTIL	15.712	12.672	9.910	-21,8
55134100	TEJ. F. DISC. POLIÉS. C < 85%, EST	12.606	10.581	9.861	-6,8
84819000	PARTES ART. GRIFERÍA Y ORGANOS	11.886	8.674	9.747	12,4
48101910	LOS DEMÁS PAPELES P/ FINES GRÁ	11.002	8.341	9.606	15,2
29041000	DERIV. SOLAM. SULFONADOS, SUS	13.030	10.760	9.521	-11,5
95039010	LOS DEMÁS JUGUETES DE PLÁSTICO	11.620	7.088	9.498	34,0
84021190	LAS DEMÁS CALDERA VAPOR, ACUOT	-	-	9.381	-
84295990	LAS DEMÁS PALAS MEC., EXCAVAD.	13.112	10.477	9.378	-10,5
48239010	LOS DEMÁS PAPELES PARA IMPRESI	17.113	14.019	9.357	-33,3
18050000	CA CAO EN POLVO SIN AZUCARAR NI	11.650	8.044	9.343	16,1
61103090	LOS DEMÁS SUETERES, CHALECOS Y	9.876	8.954	9.300	3,9
84818010	LOS DEMÁS ART. DE GRIFERÍA Y O	13.627	10.334	9.278	-10,2
33051000	CHAMPÚS	11.943	8.682	9.273	6,8
33049910	CREMAS PARA EL CUIDADO DE LA P	10.970	8.520	9.255	8,6
23080000	LAS DEMÁS MAT. Y DESPERD. VEG.,	3.625	2.767	9.173	231,5

(\*) La selección corresponde a los 600 productos principales ordenados por monto para el período enero-septiembre 2003.

(+) Variación igual o superior a 1.000%.

**PRINCIPALES PRODUCTOS EXPORTADOS POR CHILE (\*)**  
(Miles de US\$ fob)

(Continuación)

Código	Producto	2002	ENERO-SEPTIEMBRE		
			2002	2003	%Var 03/02
20096910	LOS DEMÁS JUGOS DE UVA SIN FER	9.580	7.101	6.513	-32,0
39201020	LAS DEMÁS PLACAS DE POLÍMEROS	5.855	4.211	6.504	11,1
16059020	ALMEJAS PREPARADAS O CONSERVAD	5.870	3.868	6.504	10,8
70320000	AJOS FRESCOS O REFRIGERADOS	13.694	7.533	6.447	-52,9
48042900	LOS DEMÁS PAPELES KRAFT PARA S	8.973	6.900	6.441	-28,2
21021000	LEVADURAS VIVAS	10.256	6.506	6.360	-38,0
20098090	LOS DEMÁS JUGOS FRUTAS Y HORT	6.200	4.111	6.225	0,4
80620900	LAS DEMÁS PASAS, EXCEPTO MOREN	5.263	4.245	6.170	17,2
87032299	LOS DEMÁS VEHIC. M.EMBOL. E. C	27.929	19.675	6.120	-78,1
28417010	MOLIBDATOS DE AMONIO	7.206	5.699	6.112	-15,2
84082040	MOTORES USADOS PARA LA PROPULS	3.353	1.746	6.041	80,1
48193010	SACOS (BOLSAS) CON UNA ANCHURA	7.978	5.488	6.040	-24,3
94035030	CÓMODAS DE MADERA DEL TIPO DE	6.879	4.402	5.985	-13,0
30759100	LOS DEMÁS PULPOS CONGELADOS	3.817	2.660	5.968	56,4
30490620	LAS DEMÁS CARNES DE TRUCHA	8.793	6.167	5.891	-33,0
30490920	LAS DEMÁS CARNES DE MERLUZA DE	4.542	3.468	5.880	29,5
30410610	FILETES DE TRUCHAS FRESCOS OR	6.163	5.430	5.856	-5,0
27101110	ÉTER DE PETRÓLEO (NAFTA SOLVEN	11.072	5.521	5.854	-47,1
30541600	FILETES DE SALMONES DEL ATLÁN	6.161	4.049	5.834	-5,3
39201010	LAS DEMÁS PLACAS DE POLÍMEROS	6.279	4.827	5.795	-7,7
21069090	LAS DEMÁS PREPARACIONES ALIMEN	8.571	6.608	5.703	-33,5
20220000	CARNE DE BOVINO EN TROZOS, SIN	3.093	906	5.695	84,1
21012010	EXTRACTOS, ESENCIAS Y CONCENTR	4.933	3.389	5.595	13,4
20322900	LAS DEMÁS CARNES DE PORCINOS S	12.791	9.198	5.590	-56,3
71080400	ESPÁRRAGOS, INCLUSO COCIDOS, C	9.048	4.523	5.570	-38,4
49119900	LOS DEMÁS IMPRESOS	4.438	3.313	5.563	25,4
30269720	ALBACORA COMÚN DESCAB. Y EVISC	3.358	2.986	5.541	65,0
88033090	LAS DEMÁS PARTES DE AVIONES O	3.605	392	5.539	53,7
12060000	SEMILLA DE GIRASOL, INCLUSO OU	3.144	3.134	5.535	76,1
12099110	SEMILLAS DE TOMATES PARA SIEMB	4.213	3.947	5.495	30,4
80232100	NUECES DE NOGAL SIN CÁSCARA, F	4.494	3.461	5.484	22,0
30379990	LOS DEMÁS PESCADOS CONG., EXCL	4.770	2.566	5.448	14,2
96091010	LÁPICES DE COLORES PARA PINTAR	8.320	6.518	5.347	-35,7
54023100	HILADOS TEXT. NAILON O POL. T<	6.464	4.839	5.270	-18,5
30379220	JUREL DESCAB. Y EVISC., CONG.,	9.819	7.572	5.257	-46,5
40690100	QUESO GOUDA Y DEL TIPO GOUDA	4.534	3.801	5.217	15,1
33049910	CREMAS PARA EL CUIDADO DE LA P	7.406	5.184	5.214	-29,6
20442900	LOS DEMÁS CORTES DE OVINO SIN	2.558	2.370	5.198	103,2
87032391	AUTOMÓVILES TURISMO, E. CHISPA	2.572	2.509	5.183	101,5
20087019	LOS DEMÁS MELOCOTONES, INCLUSO	3.929	3.332	5.155	31,2
80510000	NARANJAS FRESCAS O SECAS	3.708	3.094	5.108	37,7
30322220	SALMONES DEL ATLÁNTICO Y DANUB	12.934	9.710	5.069	-60,8
12099190	LAS DEMÁS SEMILLAS DE HORTALIZ	6.736	6.023	5.009	-25,6
12122090	LAS DEMÁS ALGAS, FRESCAS O SEC	4.624	4.014	4.969	7,5
30530100	FILETES SALMON DEL PAC., ATL.	4.320	2.960	4.966	14,9
71333100	FRÉJOL COMÚN, PARA SIEMBRA	1.531	1.501	4.936	222,5
63053321	LOS DEMÁS SACOS, TALEGAS PIENV.	3.572	2.456	4.935	38,2
30379910	ALFONSINO ENTERO CONG., EXCL.	4.114	1.822	4.927	19,8
51121110	TEJIDO DE LANA PEINADA, CONT.	5.749	4.373	4.771	-17,0
19041000	PRODUCTOS DE CEREALES, OBTENID	4.796	3.688	4.763	-0,7
74091900	LAS DEMÁS CHAPAS Y TIRAS DE CU	4.498	3.059	4.756	5,7
11041200	GRANOS DE AVENA APLÁSTADOS O E	3.968	3.014	4.737	19,4

(\*) La selección corresponde a los 600 productos principales ordenados por monto para el período enero-septiembre 2003.

(†) Variación igual o superior a 1.000%.

**PRINCIPALES PRODUCTOS IMPORTADOS POR CHILE (\*)**  
(Miles de US\$ cif)

(Continuación)

Código	Producto	2002	ENERO-SEPTIEMBRE		
			2002	2003	%Var 03/02
27101129	LAS DEMÁS GASOLINAS, EXCEPTO P	24.240	21.493	9.114	-57,6
64021990	LOS DEMÁS CALZADOS PIDEPORTES	5.220	3.550	9.051	154,9
84264100	LAS DEMÁS MAQ. Y APAR., AUTOP	18.530	17.230	8.986	-47,8
87082990	LAS DEMÁS PART. Y ACC. CARROCERÍ	15.236	11.633	8.980	-22,8
72142000	BARRAS H. S/ALEAR, C/MUESCAS O	4.932	4.607	8.975	94,8
90183990	LAS DEMÁS JERINGAS, AGUJAS, CA	9.326	6.919	8.974	29,7
48025510	LOS DEMÁS PAPELES PESO >=40<=1	14.200	10.344	8.922	-13,8
64029991	LOS DEMÁS CALZADOS CON PLANTIL	9.560	7.298	8.898	21,9
85445910	LOS DEMÁS CONDUCTORES ELECTR.	12.940	8.607	8.890	3,3
73211110	COCINAS DE COMB. GASEOSOS, O D	8.732	6.227	8.845	42,1
84439000	PARTES DE MÁQUINAS Y APARATOS	5.327	3.796	8.823	132,4
26030000	MINERALES DE COBRE Y SUS CONCE	6.750	6.749	8.814	30,6
85273130	LOS DEMÁS APAR. RADIOD. COMB. CIG	11.826	7.834	8.813	12,5
48184010	TOALLAS HIGIÉNICAS, DE PASTA D	10.073	7.634	8.771	14,9
85281210	AP. REC.TV., INCL. CIR. RADIO	13.544	10.558	8.759	-17,0
70132999	LOS DEMÁS ART. DE VIDRIO PARA	7.752	5.044	8.740	73,3
85438990	LAS DEMÁS MAQ. Y APAR. ELECTR	12.030	9.845	8.710	-11,5
84143090	COMPRESORES USO EQUIPOS FRIGOR	12.318	8.367	8.697	3,9
84178000	LOS DEMÁS HORNOS INDUST. O LAB.	3.632	3.373	8.660	156,7
40119910	LOS DEMÁS NEUM. NVOS CAUCHOTI	10.853	8.296	8.642	4,2
27131100	COQUE DE PETRÓLEO SIN CALCINAR	5.456	4.781	8.609	80,1
34011100	JABÓN DE TOCADOR (INCLUSO LOS	8.364	6.799	8.604	26,5
28030000	CARBONO (NEGROS DE HUMO Y FORM	8.948	7.059	8.566	21,3
85353029	INTERRUPTORES PARA UNA TENSIÓN	11.719	3.397	8.556	151,9
90318090	LOS DEMÁS INSTR., APAR. Y MAQU	7.376	4.721	8.545	81,0
17049030	CARAMELOS	10.443	8.087	8.525	5,4
52094210	TEJ.H.COLOR.MEZCLILLA, C. ALGO	15.586	12.216	8.521	-30,2
30043910	LOS DEMÁS MEDIC. C/HORM. U OT	12.337	9.725	8.521	-12,4
48114110	PAPEL AUTOADHESIVO EN ROLLOS	10.844	8.637	8.492	-1,7
87021011	V.AUT., M. ÉMBOLO, ENC.COMPRE	9.265	7.841	8.467	8,0
61101100	SUETERES PULLOVERS, CHALECOS Y	11.314	11.017	8.453	-23,3
39204300	LAS DEMÁS PLACAS POLÍMEROS DE	13.430	10.325	8.419	-18,5
84772000	MÁQUINAS EXTRUSORAS	19.558	16.840	8.407	-50,1
85179020	PARTES APAR. ELECTR. TELEFONIA	6.535	5.010	8.379	67,3
39021000	POLIPROPILENO, EN FORMAS PRIMA	11.171	7.645	8.301	8,6
84249000	PARTES APAR.MECAN/P/PROYECTAR	11.067	8.555	8.277	-3,3
25221000	CAL VIVA	9.284	6.448	8.276	28,3
87042311	CAMIONES, M.ÉMBOLO, ENC.COMPR.	1.351	924	8.268	795,1
87033390	LOS DEMÁS VEH. E.COMPRESIÓN, M	7.523	4.966	8.265	66,4
94051090	LAS DEMÁS LÁMPARAS Y APAR. ELE	10.189	7.069	8.238	16,5
85165010	HORNOS DE MICROONDAS., USO DOM	12.115	9.653	8.234	-14,7
61112000	PRENDAS Y COMPL.VESTIR, DE PUN	8.763	7.243	8.173	12,8
38081090	LOS DEMÁS INSECTICIDAS ACOND.	10.636	8.145	8.172	0,3
18069090	LOS DEMÁS CHOCOLATES Y PREP.A	7.899	6.098	8.163	33,9
73239300	ARTÍCULOS DE USO DOMESTICO Y S	14.329	8.951	8.162	-8,8
84718010	UNIDADES DE CONTROL O ADAPTADO	11.284	6.203	8.159	31,5
30042010	MEDICAMENTOS CON OTROS ANTIBIÓ	10.963	9.171	8.139	-11,3
90278090	LOS DEMÁS INSTR. Y APARATOS PA	11.600	8.316	8.092	-2,7
76071100	HOJAS Y TIRAS DELG. DE AL, ESP	10.905	8.665	8.040	-7,2
84399100	PARTES MAQ. O APAR. FABRICAR P	10.220	6.860	7.965	16,1
30023000	VACUNAS PARA LA MEDICINA VETER	8.965	6.895	7.961	15,5
32151940	LAS DEMÁS TINTAS DE IMPRIMIR L	9.819	7.064	7.933	12,3

1663

**PRINCIPALES PRODUCTOS EXPORTADOS POR CHILE (\*)**  
(Miles de US\$ fob)

(Continuación)

Código	Producto	2002	ENERO-SEPTIEMBRE		
			2002	2003	%Var 03/02
2032210	CHULETAS DE PORCINO, SIN DESHU	5.197	3.193	4.702	-9,5
8082013	PERAS ASIÁTICAS FRESCAS	5.847	5.847	4.699	-19,6
44032030	SIMPLEMENTE ENCUADRADAS DE PIN	4.634	3.321	4.647	0,3
44103200	LOS DEMÁS TABLEROS DE PART. DE	5.463	4.130	4.539	-16,9
12099180	SEMILLAS DE PEPINO PARA SIEMBR	2.288	2.134	4.533	98,1
25289010	ULEXITA NATURAL	3.890	2.958	4.488	15,4
33051000	CHAMPÚS	5.020	3.758	4.462	-11,1
22042911	MOSTO DE UVA FERMENT. PARCIALM.	6.329	5.205	4.337	-31,5
72091700	P. PLANOS FE S/ALEAR, ENROLL.	5.184	2.500	4.294	-17,2
76072090	LAS DEMÁS HOJAS Y TIRAS DEL GAD	3.199	2.537	4.291	34,1
87089990	LAS DEMÁS PART. Y ACCESORIOS V	6.729	4.069	4.280	-36,4
22043011	LOS DEMÁS MOSTOS CONCENTRADOS	805	204	4.280	431,6
68112000	LAS DEMÁS PLACAS, PANELES, LOS	1.234	609	4.211	241,2
74072190	BARRAS HUECAS A BASE DE COBRE-	4.813	3.113	4.041	-16,0
83111010	ELECTRODOS CON ALMA DE FE, RE	4.157	3.117	4.015	-3,4
39239090	LOS DEMÁS ART. PARA EL TRANSPOR	5.197	4.056	3.968	-23,6
44103100	LOS DEMÁS TABLEROS DE MADERA,	4.949	3.587	3.964	-19,9
9042020	AJÍ SECO, TRITURADO O PULVERIZ	2.323	2.321	3.914	68,5
16059050	CARACOLES PREPARADOS O CONSERV	4.813	3.107	3.884	-19,3
68091110	PLACAS DE YESO FRAGUABLE, REVE	2.730	1.357	3.882	42,2
8119090	LAS DEMÁS FRUTAS Y OTROS FRUTO	1.427	1.324	3.860	170,5
20098050	JUGO DE PERA SIN FERMENT. Y SIN A	4.541	3.890	3.852	-15,2
19011090	LAS DEMÁS PREP. ALIM. INFANTIL	3.912	2.943	3.838	-1,9
18063290	LOS DEMÁS CHOCOLATES SIN RELLE	4.447	3.244	3.783	-14,9
33059010	TINTURAS CAPILARES	6.434	5.068	3.767	-41,4
2044220	PIERNAS DE OVINO SIN DESHUESAR,	2.374	2.201	3.745	57,8
33061000	DENTÍFRICOS	7.564	5.841	3.729	-50,7
25289020	BORATOS DE SODIO CALCIO	5.004	3.587	3.724	-25,6
83024290	LAS DEMÁS GUARNICIONES, HERRAJ	2.860	1.859	3.691	29,0
3049044	LAS DEMÁS CARNES DE MERLUZA CO	6.584	4.694	3.682	-44,1
44071090	LAS DEMÁS MADERAS ASERRADAS DE	531	398	3.667	590,4
3037932	CONGRIO DORADO DESCAB. Y EIVSC	4.366	3.070	3.667	-16,0
52094210	TEJ. H. COLOR MEZCLILLA, C/ALG	5.493	3.522	3.666	-33,3
85245390	LAS DEMÁS CINTAS MAG. GRABAC. S	7.868	6.102	3.649	-53,6
73170010	PUNTAS Y CLAVOS, DE FUNDICIÓN,	4.742	3.710	3.639	-23,2
48051900	LOS DEMÁS PAPELES Y CARTONES P	5.059	2.719	3.626	-28,3
38082010	FUNGICIDAS ACOND. VTA. POR MEN	4.899	3.600	3.622	-26,1
70052930	LOS DEMÁS VIDRIOS SIN ARMAR, D	5.438	3.539	3.617	-33,5
44039931	MADERAS PARA PULPA, DE EU CALIP	10.590	7.044	3.610	-65,9
39269090	LAS DEMÁS MANUFACT. DE PLÁSTIC	5.262	3.709	3.604	-31,5
3079931	LOCOS CONGELADOS	2.144	1.328	3.593	67,6
22042113	VINO BLANCO MEZCLAS, CAPACIDAD	2.637	2.091	3.592	36,2
62031110	TRAJES (AMBOS O TERNOS) DE LAN	3.350	2.403	3.575	6,7
70052910	LOS DEMÁS VIDRIOS SIN ARMAR, D	3.625	2.242	3.565	-1,7
73063000	TUBOS Y PERIF. HUECOS SOLDAD.,	3.439	2.053	3.541	3,0
3056920	TRUCHAS SALADAS SIN SECARNIA	5.119	3.418	3.541	-30,8
69109040	ESTANQUES, EXCEPTO DE PORCELAN	4.755	3.237	3.537	-25,6
69109030	TAZAS DE RETRETES, EXCEPTO DE	5.340	3.968	3.534	-33,8
51011100	LANA ESQUILADA, SUCIA, INCLUID	4.141	3.271	3.514	-15,1
88021210	HELICÓPTEROS DE PESO EN VACÍO	-	-	3.507	-
3037111	SARDINA ENTERA CONG., EXCLUIDO	2.011	1.433	3.483	73,2
87032291	AUTOMÓVILES TURISMO, E, CHISPA	20.727	10.253	3.481	-83,2

**PRINCIPALES PRODUCTOS IMPORTADOS POR CHILE (\*)**  
(Miles de US\$ cif)

(Continuación)

Código	Producto	2002	ENERO-SEPTIEMBRE		
			2002	2003	%Var 03/02
84814000	VÁLVULAS DE ALIVIO O DE SEGURID	9.373	7.133	7.895	10,7
39241000	VAJILLA Y DEMÁS ARTICULOS PARA	11.590	8.733	7.864	-10,0
29362700	VITAMINA C Y SUS DERIVADOS, SI	6.049	4.940	7.854	59,0
2023020	CUARTOS TRASEROS DE BOVINOS, D	10.383	8.185	7.817	-4,5
84313910	PARTES MAQ. Y APAR. ELEV. O TRAS	5.922	4.414	7.813	77,0
84189990	LAS DEMÁS PART. DE MATERIALES,	14.394	10.302	7.788	-24,4
84199000	PARTES DE APAR. Y DISPOSITIVOS	8.133	6.339	7.769	22,6
84229090	LAS DEMÁS PART. MAQ. Y APAR. LIMP	9.191	6.935	7.747	11,7
48184090	COMPRESAS Y TAMPONES HIGIÉNICO	6.334	5.042	7.703	52,8
51052910	TOPS DE LANA PEINADA	7.425	5.100	7.700	51,0
69022000	LADRILLOS Y SIMIL. CERÁMICOS P/	7.327	5.938	7.692	29,5
85243110	DISCOS LASER GRAB. P/ REPRODUCCI	14.653	11.570	7.680	-33,6
85042390	TRANSFORMADORES DE DIELECT. LÍ	6.827	3.067	7.679	150,4
40012900	LOS DEMÁS CAUCHOS NATURALES EN	6.467	4.669	7.592	62,6
85254020	CÁMARAS DIGITALES	7.537	4.620	7.581	64,1
85299090	LAS DEMÁS PART. DESTINADAS DE	15.345	11.447	7.579	-33,8
19900	OTROS PERTRECHOS DEL ESTADO CO	5.916	4.524	7.546	66,8
61091012	T-SHIRTS Y CAMISETAS PUNTO ALG	10.280	7.601	7.544	-0,8
84821010	RODAMIENTOS DE BOLAS RADIALES	8.468	6.527	7.484	14,7
72254000	LOS DEMÁS PROD. LAM. ACERO CALIE	8.290	7.420	7.477	0,8
85369013	CONECTORES, BORNÉS Y SIMIL., P	10.286	7.955	7.447	-6,4
61099021	T-SHIRTS Y CAMISETAS DE PUNTO,	8.767	6.786	7.436	9,6
76061200	CHAPAS Y TIRAS ALEACIONES AL,	6.923	4.447	7.427	67,0
84779090	LAS DEMÁS MAQ. Y APAR. TRABAJAR	8.757	5.942	7.394	24,4
83099090	LOS DEMÁS TAPONES, TAPAS, SOBR	8.774	6.315	7.391	17,0
84133090	LAS DEMÁS BOMBAS DE CARBURANTE	8.466	6.509	7.368	13,2
29224100	LISINA Y SUS ÉSTERES, SALES DE	6.656	5.128	7.354	43,4
17026090	LAS DEMÁS FRUCTOSAS Y JARABE F	13.204	11.157	7.339	-34,2
85252020	RADIORECEPTORES (TRANSCCEPTORES	8.121	5.748	7.298	27,0
22083010	WHISKY, DE ENVEJECIMIENTO <= A	10.908	8.851	7.297	-17,6
19041000	PRODUCTOS DE CEREALES, OBTENID	7.707	6.007	7.275	21,1
84304110	MÁQUINAS DE SONDEO O PERFORACI	7.013	3.968	7.272	83,3
85272110	AP. COMB. GRAB. O REPRODUCCI. LECT	6.531	4.617	7.266	57,4
84213990	LOS DEMÁS APARATOS PARA FILTRA	9.492	8.221	7.262	-11,7
84304190	LAS DEMÁS MÁQUINAS DE SONDEO O	8.620	6.485	7.259	11,9
84194000	APARATOS DE DESTILACIÓN O DE R	2.092	1.473	7.224	390,2
84314320	PARTES UNIDAD PERFORACIÓN O SO	9.056	7.152	7.219	0,9
82121010	MÁQUINAS DE AFEITAR DESECHABLE	10.626	6.784	7.217	6,4
39201010	LAS DEMÁS PLACAS DE POLÍMEROS	11.498	8.481	7.213	-15,0
64029993	LOS DEMÁS CALZADOS PARA MUJER	12.014	9.523	7.212	-24,3
62053011	CAMISAS DE FIBRAS SINTÉTICAS D	9.300	6.744	7.183	6,5
64031990	LOS DEMÁS CALZADOS P/ DEPORTES,	6.733	4.854	7.178	47,9
84145900	LOS DEMÁS VENTILADORES.	11.815	9.461	7.036	-25,6
85299070	LAS DEMÁS PARTES DESTINADAS A	10.439	5.930	7.033	18,6
64029992	LOS DEMÁS CALZADOS PARA HOMBR	8.679	6.957	6.984	0,4
84714910	LOS DEMÁS COMPUT. DIGITAL, EN S	1.324	1.033	6.968	574,2
39249000	LOS DEMÁS ART. DE USO DOM. Y D	6.013	4.313	6.967	61,5
49019939	LOS DEMÁS LIBROS DE LITERATURA	11.078	8.601	6.964	-19,0
40021910	CAUCHO POLIBUTADIENO-ESTIRENO	8.022	6.095	6.936	13,8
62034210	PANTALONES DE ALGODÓN MEZCLIL	7.608	5.322	6.911	29,8
85365019	LOS DEMÁS INTERRUPTORES PARA U	7.274	5.735	6.851	19,4
27111900	LOS DEMÁS GASES DE PETRÓLEO E	13.392	10.890	6.846	-37,1

(\*) La selección corresponde a los 600 productos principales ordenados por monto para el período enero-septiembre 2003.

(+) Variación igual o superior a 1.000%.

**PRINCIPALES PRODUCTOS EXPORTADOS POR CHILE (\*)**  
(Miles de US\$ fob)

(Continuación)

Código	Producto	2002	ENERO-SEPTIEMBRE		
			2002	2003	%Var 03/02
3041011	FILETES DE ALBACORA, FRESCOS O	4.627	3.881	3.481	-24,8
41071200	CUEROS SEC.Y PIELES ENT, APER	4.675	2.909	3.477	-25,6
39235010	TAPAS DE PLÁSTICO	3.319	2.347	3.471	4,6
27111200	PROPANO LIQUADO	7	7	3.469	+
87032399	LOS DEMÁS VEHIC. M.EMBOL. E. C	2.803	2.702	3.448	23,0
29173200	ORTOFTALATOS DE DIOCTILO	3.635	2.824	3.433	-5,6
84181013	COMB. REFRIG.Y CONG. COMPRESIÓ	5.099	3.542	3.430	-32,7
90268000	LOS DEMÁS INSTR. Y APAR. PARA	59	20	3.413	+
3032290	LOS DEMÁS SALMONES DEL ATLÁNTI	3.296	2.497	3.369	2,2
39233040	PREFORMAS DE POLITEREFTALATO D	5.302	3.951	3.369	-36,5
5040010	TRIPAS SALADAS O ENSALMUERA	3.171	2.300	3.361	6,0
21050020	FELADOS, INCLUSO CON CACAO, A	6.352	5.114	3.359	-47,1
30043910	LOS DEMÁS MEDIC. C/ HORM. U.O.T	3.723	2.740	3.357	-9,8
44170010	HERRAMIENTAS DE MADERA	4.107	3.246	3.355	-18,3
14049020	MUSGOS SEC., DIST. USADOS PARA	3.170	2.328	3.335	5,2
3049033	LAS DEMÁS CARNES DE MERO O BAC	1.965	1.292	3.312	68,6
72091600	P. PLANOS FE S/ALEAR, ENROLL.,	5.433	1.958	3.290	-39,5
44032011	MADERA PARA PULPA DE PINO RADI	5.673	2.958	3.289	-42,0
16059040	LOCOS PREPARADOS O CONSERVADOS	5.466	3.986	3.254	-40,5
38082090	LOS DEMÁS FUNGICIDAS ACOND. VE	2.671	1.893	3.232	21,0
89040010	REMOLCADORES DE ALTA MAR	1.460	1.040	3.225	120,9
31059090	LOS DEMÁS ABONOS MINER. O QUÍM	4.055	2.823	3.221	-20,6
84099990	LAS DEMÁS PART. DESTINADAS PRI	3.847	3.121	3.213	-16,5
3042051	FILETES DE SALMONES DEL PACIFI	8.267	6.157	3.193	-61,4
41041100	CUEROS PIELS CURTID. BOVINOS	8.643	6.425	3.135	-63,7
84283900	LOS DEMÁS AP. ELEVADORES O TRA	3.881	2.173	3.131	-19,3
41041900	LOS DEMÁS C. YP. CURTIDOS DE	2.953	2.158	3.119	5,6
20098060	JUGO DE CIRUELA SIN FERM. Y SI	2.690	1.882	3.119	15,9
48191010	CAJAS DE CARTÓN CORRUGADO	2.493	2.172	3.104	24,5
12122030	ALGAS PELILLO, FR. O SEC., INC	2.749	1.795	3.102	12,8
3054190	LOS DEMÁS SALMONES AHUMADOS, I	4.560	3.164	3.095	-32,1
73121010	CABLES 1-80MM. DIÁMET. ALAMBR	2.493	1.524	3.094	-24,1
29181200	ÁCIDO TARTÁRICO	4.160	2.975	3.078	-26,0
19053200	BARQUILLOS Y OBLEAS, INCL. REL	4.686	3.729	3.077	-34,3
3054913	FILETES DE TRUCHA AHUMADOS	3.459	2.193	3.039	-12,2
15171010	MARGARINA, EXC. LA MARG. LIQ.,	4.541	3.068	3.037	-33,1
28299010	YODATO DE POTASIO	3.856	3.174	3.037	-21,2
9023000	TÉ NEGRO (FERM.) Y TÉ PARCIALM	4.312	2.982	3.030	-29,7
18069020	CHOCOLATES SIN RELLENOS, ENFO	7.038	5.146	3.025	-57,0
2023090	LAS DEMÁS CARNES DE BOVINOS DE	2.316	1.024	3.023	30,5
39231010	CAJAS DE PLÁSTICO	4.669	3.440	2.948	-36,9
28070000	ÁCIDO SULFÚRICO: OLEUM	2.132	1.375	2.936	37,7
20059090	LAS DEMÁS HORTAL., CONSERV. SI	2.531	1.382	2.929	15,7
39069000	LOS DEMÁS POLÍMEROS ACRÍLICOS	3.510	2.561	2.917	-16,9
44102100	TABLEROS O. ST. BOARD Y WAFERB	1.364	840	2.911	113,5
24012020	TABACO TOTAL O PARCIALM. DESV.	1.333	1.333	2.897	117,3
17049030	CARAMELOS	5.442	4.017	2.892	-46,9
7052910	ENDIBIA RADICHIOS, FRESCA	3.639	3.639	2.864	-21,3
48059200	LOS DEMÁS PAPEL. Y CARTÓN., R.	1.170	831	2.864	144,8
12122060	ALGACHICORES DE MAR, FR. O SE	5.583	4.605	2.858	-48,8
7133390	LOS DEMÁS FRÉJOLIS COMUNES, EX	6.784	6.668	2.851	-58,0
56039490	LAS DEMÁS TELAS SIN TEJER, REC	4.598	3.540	2.829	-38,5

(\*) La selección corresponde a los 600 productos principales ordenados por monto para el período enero-septiembre 2003.

(+) Variación igual o superior a 1.000%.

**PRINCIPALES PRODUCTOS IMPORTADOS POR CHILE (\*)**  
(Miles de US\$ cif)

(Continuación)

Código	Producto	2002	ENERO-SEPTIEMBRE		
			2002	2003	%Var 03/02
30045010	LOS DEMÁS MEDIC. CON VITAMINAS	8.891	6.437	6.826	6,0
87083990	LOS DEMÁS FRENSOS Y SERVOFRENSOS	8.032	6.004	6.816	13,5
55095330	LOS DEMÁS HIL. F.DISC.POLYEST.	10.587	8.270	6.810	-17,7
87032319	LOS DEMÁS VEHIC TRAC 4R., E.C	7.301	6.545	6.806	4,0
29011000	HIDROCARBUROS ACÍCLICOS, SATUR	1.319	448	6.768	+
85061010	PILAS SEC. DE DÍOXIDO DE MN, T	8.776	6.369	6.752	6,0
73053100	LOS DEMÁS TUBOS, SECC.CIRC. DI	1.460	745	6.745	804,8
87053090	LOS DEMÁS CAMIONES DE BOMBEROS	2.295	2.276	6.703	194,6
73121010	CABLES 1-80MM. DIÁMET. ALAMBR	7.494	5.707	6.700	17,4
64031910	CALZADO P/CABALGATA, GOLF, MONTA	10.207	8.115	6.669	-17,8
84419000	PARTES DEMÁS MAQ. PITRABAJO PA	5.702	4.220	6.653	57,7
55013000	CABLES ACRÍLICOS O MODACRÍLICO	6.638	5.255	6.575	25,1
85199910	LECTORES DE DISCOS COMPACTOS	8.641	4.869	6.549	34,5
31026000	SALES DOBLES Y MEZCLAS DE NITR	8.677	8.400	6.545	-22,1
85044010	FUENTES DE PODER P/MAQUINAS PR	9.450	7.354	6.540	-11,1
33061000	DENTÍFRICOS	7.170	5.264	6.538	24,2
5059000	PIELES Y OTROS PART. DE AVES,	7.811	5.897	6.529	10,7
62121020	SOSTENES (CORPIÑOS), INCL. DE	11.763	8.890	6.517	-26,7
84839000	RUEDAS DENTADAS Y ÓRG. ELEM.TRA	7.710	5.909	6.474	9,6
84138100	LAS DEMÁS BOMBAS PARA LIQUIDOS	9.247	6.983	6.458	-7,5
79011100	CINC EN BRUTO SIN ALEAR, CON U	7.896	5.749	6.447	12,1
2013090	LAS DEMÁS CARNES DE BOVINOS DE	6.281	3.948	6.445	63,2
73084000	MATANAMAJE, ENCOFRADO, APEO	9.971	7.094	6.394	-9,9
59021000	NAPAS TRAMADAS PARA PNEUMÁTICOS	9.139	7.102	6.383	-10,1
85372010	LOS DEMÁS SOPORTES PARA UNA TE	19.616	16.318	6.365	-61,0
84714190	LOS DEMÁS COMPUTADORES DIGIT.	16.893	14.289	6.341	-55,6
89019012	BARCOS GRAN ELEROS, T.BRUTO:350	4.891	4.891	6.335	29,5
59113200	TELAS, FIELTRO SIN FIN TIPOS D	9.439	7.670	6.321	-17,6
87089390	PARTES DE EMBRAGUES DE VEH. AU	7.242	5.653	6.321	11,8
84295190	LAS DEMÁS CARGADORAS Y PALAS C	4.260	3.578	6.248	74,6
71151000	CATALIZADORES EN FORMA DE TELA	6.080	6.080	6.242	2,7
90261090	LOS DEMÁS INSTR. Y APAR. MEDIDA	7.460	4.942	6.240	26,3
40169910	ARTÍCULOS PARA USOS TÉCNICOS D	7.931	6.390	6.218	-2,7
84223090	LAS DEMÁS MAQ. Y APAR. LLENAR,	5.251	3.364	6.217	84,8
84213110	FILTROS DE ENTRADA DE AIRE PAR	7.970	6.312	6.214	-1,6
62046311	PANTALONES LARGOS, DE FIBRAS	7.260	6.421	6.204	-3,4
39235010	TAPAS DE PLÁSTICO	9.013	6.955	6.165	-11,3
84811000	VALVULAS REDUCTORAS DE PRESION	8.268	5.826	6.163	5,8
85175010	MODEMS PARA MAQ. PROCESADORAS D	11.960	9.636	6.163	-36,0
85389090	LAS DEMÁS PARTES DE LOS APARAT	8.988	6.471	6.156	-4,9
55032000	FIBRAS DE POLIESTER, DISCONTIN	7.447	6.275	6.130	-2,3
84834022	REDUCTORES DE VELOCIDAD	6.140	4.827	6.117	26,7
90213900	LOS DEMÁS ARTÍCULOS Y APARATOS	6.419	4.595	6.094	32,6
62046210	PANTALONES DE ALGODÓN MEZCLIL	5.747	4.461	6.080	36,3
15162030	ACEITES VEGETALES TOTAL O PARC	1.783	648	6.061	835,4
48239099	LOS DEMÁS PAPEL, CARTÓN, GUATA	6.765	5.087	6.060	19,1
84821090	LOS DEMÁS RODAMIENTOS DE BOLAS	7.675	5.434	6.053	11,4
84212990	LOS DEMÁS APARATOS PARA FILTRA	5.808	4.471	6.043	35,2
84389000	PARTES DE MAQ. Y APAR. PIPEP/PI	7.853	5.640	6.039	7,1
37019910	PLACAS METÁLICAS PARA LA PREPA	6.813	5.134	5.921	15,3
90091200	FOTOCOPIADORAS ELECTROSTÁTICAS	7.246	4.901	5.879	19,9
62063000	CAMISAS, BLUSAS Y CAMISERAS DE	6.107	5.003	5.844	16,8

**PRINCIPALES PRODUCTOS EXPORTADOS POR CHILE (\*)**  
(Miles de US\$ fob)

(Continuación)

Código	Producto	2002	ENERO-SEPTIEMBRE		
			2002	2003	%Var 03/02
74199911	COSPELES DE ALEACIONES DE BASE	1.098	1.098	2.825	157,3
72042100	DESPERDICIOS Y DESECHOS, DE AC	2.489	1.714	2.809	12,9
36020020	MEZCLAS A BASE DE TNT Y PENTRI	2.515	1.570	2.801	11,4
3021229	LOS DEMÁS SALMONES DEL ATLÁNTI	4.233	3.137	2.777	-34,4
84191100	CALENTADORES DE AGUA DE CALENT	5.124	3.224	2.764	-46,1
41021000	CUEROS Y PIELS EN BRUTO DE OV	2.200	1.935	2.751	25,1
84139100	PARTES DE BOMBAS PARA LÍQUIDOS	4.261	2.901	2.744	-35,6
55151320	LOS DEMÁS TEJ. F.DISC.POLI. C/	2.961	2.106	2.744	-7,3
21011110	CAFÉ INSTANTÁNEO, SIN AROMATIZ	5.329	3.776	2.707	-49,2
30042010	MEDICAMENTOS CON OTROS ANTIBIÓ	3.887	3.349	2.698	-30,6
30041010	MEDIC. C/ PENICIL. O CON ESTR.	2.315	1.949	2.682	15,8
84181012	COMB. REFRIG.Y CONG., COMPRESIÓ	1.142	711	2.679	134,6
10040000	AVENA	1.837	1.790	2.677	45,7
12099920	SEMILLAS DE MELÓN PARA SIEMBRA	2.480	2.062	2.666	7,5
27040000	COQUE Y SEMICOQUE DE HULLA, L	2.206	2.206	2.649	20,1
39174090	LOS DEMÁS ACCESORIOS DE TUBERÍ	2.987	2.116	2.646	-11,4
12149010	ALTRAMUCES O LUPINOS	963	699	2.641	174,4
12099160	SEMILLAS DE COLIFLOR PARA SIEM	2.011	1.943	2.640	31,3
20430000	CANALES O MEDIAS CANALES DE CO	4.009	3.771	2.639	-34,2
16051022	CENTOLLA CONSERVADA EN RECIPIE	2.935	1.696	2.629	-10,4
52094100	TEJIDOS HIL. COLORES, C. ALGODÓN	3.188	1.668	2.607	-18,2
3031990	LOS DEMÁS SALMONES DEL PACÍFIC	2.668	2.640	2.599	-2,6
16051026	CENTOLLA CONSERVADA CONGELADA	4.392	1.708	2.579	-41,3
8109050	PLUMCOTS FRESCOS	2.672	2.641	2.573	-3,7
18069010	CHOCOLATES RELLENOS, EN FORMAS	3.468	2.145	2.554	-26,3
85243110	DISCOS LÁSER GRAB.P/REPRODUCCI	10.496	3.861	2.551	-75,7
35061020	PROD. ÚTILIZ. COMO COLAS O ADH	1.111	779	2.546	129,2
7129090	LAS DEMÁS HORTAL. MEZCLAS DE	1.397	1.183	2.532	81,3
39031100	POLIESTIRENO EXPANDIBLE EN FOR	2.588	1.707	2.528	-2,3
84749090	LAS DEMÁS PART.MAQ.Y APARTRABAJ	3.593	2.859	2.512	-30,1
3074990	BIJAS, GLOBITOS, CALAMARES Y	1.970	1.447	2.505	27,2
48202010	CUADERNOS CON UN LADO SUP.A2	3.830	3.690	2.484	-35,1
54072000	TEJIDOS FABRICADOS CON TIRAS O	3.789	2.656	2.466	-34,9
33021000	MEZCLAS SUST. ODORÍFERAS, USAD	4.229	3.162	2.465	-41,7
22042130	LOS DEMÁS VINOS CON DEN. DE OR	2.187	1.727	2.462	12,6
74020090	LOS DEMÁS CU.S/REFINAR. ÁNODOS	3	3	2.444	+
22042119	LOS DEMÁS VINOS BLANCOS CON DE	3.861	2.997	2.427	-37,1
12099150	SEMILLAS DE ZAPALLO PARA SIEMB	1.889	1.869	2.423	28,3
30044010	MEDIC. C/ ALCALOIDES O DERIV.	2.432	1.911	2.422	-0,4
94033020	ESTANTERÍAS DE MADERA, DEL TIP	3.496	2.631	2.403	-31,3
19053100	GALLETAS DULCES (CON ADICIÓN D	3.831	3.119	2.385	-37,8
2072710	PECHUGAS DE PAVO TROZADAS, CON	2.285	1.719	2.370	3,7
12099930	SEMILLAS DE SANDÍA PARA SIEMBR	1.938	1.707	2.368	22,2
28273920	CLORURO DE COBRE (CUPROSO)	2.283	1.682	2.367	3,7
62033100	CHAQUETAS (SACOS) DE LANA O PE	1.462	1.033	2.360	61,4
69021000	LADRILLOS Y SIMIL. CERÁMICOS P/	1.249	907	2.334	86,8
7109000	MEZCLAS DE HORTALIZAS, INCLUSO	1.427	1.242	2.316	62,3
3042099	LOS DEMÁS FILETES DE PESCADO,	3.909	3.483	2.315	-40,8
28276010	YODURO DE SODIO	1.108	428	2.310	108,4
85252030	TELÉFONOS MÓVILES	1.623	1.067	2.294	41,4
3056910	SALMONES DEL PAC. ATL. Y DAN.	9.512	6.354	2.292	-75,9
1019011	CABALLOS DE CARRERA VIVOS	2.427	1.873	2.259	-6,9

**PRINCIPALES PRODUCTOS IMPORTADOS POR CHILE (\*)**  
(Miles de US\$ cif)

(Continuación)

Código	Producto	2002	ENERO-SEPTIEMBRE		
			2002	2003	%Var 03/02
39232910	BOLSAS DE POLÍMEROS DE LOS DEM	5.658	4.511	5.841	29,5
85211020	LOS DEMÁS VIDEO REC. IMAGEN SO	10.468	8.084	5.841	-27,7
85254010	VIDEOCÁMARAS, INCLUIDAS LAS DE	7.270	4.712	5.829	23,7
39095000	POLIURETANOS EN FORMAS PRIMARI	7.493	5.783	5.763	-0,3
84136000	LAS DEMÁS BOMBAS VOLUMÉTRICAS	7.093	5.059	5.760	13,9
84501121	MÁQUINAS LAVAR ROPA AUTOM.CITA	5.503	4.873	5.711	17,2
84831090	LOS DEMÁS ARBOLES DE TRANSMISI	5.514	3.928	5.701	45,2
49019920	LOS DEMÁS LIBROS ACADÉMICOS, C	7.492	5.772	5.690	-1,4
32041700	COLORANTES PIGMENTARIOS Y PREP	6.886	5.209	5.660	8,7
84191100	CALENTADORES DE AGUA DE CALENT	7.504	6.885	5.655	-17,9
72193300	PROD. ACERO INOXIDABLE, A3-A6	5.125	3.309	5.638	70,4
7134000	LENTEJAS SECAS DESV., AUNQUE	5.809	4.318	5.636	30,5
11090000	GLUTEN DE TRIGO, INCLUSO SECO	4.688	3.540	5.611	58,5
48092010	PAPEL AUTOCOPIA, EN ROLLOS UH	7.108	6.116	5.599	-8,5
84859010	AROS DE OBTURACIÓN, RETENES	6.856	4.966	5.586	12,5
62092000	PRENDAS Y COMPLEMENTOS DE VEST	5.443	4.804	5.581	16,2
40101100	CORREAS TRANSPORTADORAS DE CAU	8.498	6.683	5.562	-16,8
85364990	LOS DEMÁS RELEVADORES O RELES,	5.932	4.306	5.558	29,1
39235090	TAPONES, CAPSULAS Y DEMÁS DISP	5.493	3.100	5.552	79,1
61103020	PULLOVERS, DE FIBRAS SINTÉTICA	6.480	6.041	5.499	-9,0
85167900	LOS DEMÁS APARATOS ELECTROTÉRM	5.410	4.756	5.491	15,4
35051000	DEXTRINA Y DEMÁS ALMIDONES Y F	5.595	4.319	5.482	26,9
72123000	PDTOS LAM. HE O ACERO, S/ALEAR,	8.288	6.172	5.451	-11,7
84778000	LAS DEMÁS MAQ.Y APARTRABAJAR	8.495	6.078	5.450	-10,3
86011000	LOCOMOTORAS Y LOCOTRACTORES, D	20.515	14.981	5.450	-63,6
84281091	ASCENSORES CON CABINA Y CONTRA	6.261	4.869	5.439	11,7
42022210	BOLSOS DE MANO CON LA SUPEXTE	6.115	4.764	5.437	14,1
84351010	MÁQUINAS Y APARATOS EMPLEADOS	2.390	1.751	5.416	209,4
84859090	LAS DEMÁS PART.MAQ.O APAR. S/	7.600	5.842	5.405	-7,5
85178090	LOS DEMÁS APARATOS DE TELEFONÍ	9.502	7.001	5.399	-22,9
32151191	LAS DEMÁS TINTAS NEGRAS PARA I	6.235	4.279	5.396	26,1
64029120	LOS DEMÁS CALZADOS CUBRAN TOBI	4.656	4.545	5.391	18,6
85091010	ASPIRADORAS, CON MOTOR ELECTRI	6.928	5.505	5.378	-2,3
47032100	PASTA QUÍM.COMIF. SULF.O SOSA	8.357	5.925	5.365	-9,5
72101200	PROD. LAMINADO HE, ESTAÑADOS,	8.766	7.813	5.348	-31,6
85231300	CINTAS MAGNÉTICAS, DE ANCHURA	6.701	5.105	5.342	4,6
76149000	LOS DEMÁS CABLES, TRENZAS Y SIM	16.146	12.588	5.316	-57,8
38083013	REGULADOR CRECMTO. PLANTAS VT	3.828	3.297	5.306	61,0
34039900	LAS DEMÁS PREP. LUBRICANTES, A	4.362	3.180	5.301	66,7
48041910	LOS DEMÁS PAPELES PARA CARAS (	5.607	4.425	5.300	19,8
37011000	PLACAS Y PELÍCULAS PLANAS, PAR	5.835	4.348	5.289	21,7
33059090	LAS DEMÁS PREPARACIONES CAPILA	6.696	5.166	5.249	1,6
84833020	BUJES SIN LOS RODAMIENTOS INCO	5.089	3.516	5.234	48,9
38151900	LOS DEMÁS CATALIZADORES SOBRE	13.481	12.047	5.211	-56,7
62064011	CAMISAS, BLUSAS, DE FIBRAS SIN	5.931	4.949	5.203	5,1
96032100	CEPILLOS DE DIENTES, INCLUSO P	4.767	3.460	5.191	50,0
84716022	LAS DEMÁS IMPRESORAS LÁSER	8.169	6.269	5.189	-17,2
73063000	TUBOS Y PERF.HUECO HE, SOLD,SE	6.932	5.520	5.149	-6,7
29291010	2,4-DISOCIANATO DE TOLUENO (TD	6.323	5.028	5.147	2,4
30066000	PREP. QUÍM. ANTICONG. BASE HOR	7.856	6.124	5.123	-16,3
73061000	TUBOS HUECOS, DE HE O ACERO, P/	7.767	5.693	5.118	-10,1
95039090	LOS DEMÁS JUGUETES	9.451	6.869	5.109	-25,6

(\*) La selección corresponde a los 600 productos principales ordenados por monto para el período enero-septiembre 2003.

(+) Variación igual o superior a 1.000%.



**PRINCIPALES PRODUCTOS EXPORTADOS POR CHILE (\*)**  
(Miles de US\$ fob)

(Continuación)

Código	Producto	2002	ENERO-SEPTIEMBRE		
			2002	2003	%Var 03/02
55151120	LOS DEMÁS TEJIDOS F.DISCONT.PO	1.968	1.697	2.256	14,6
84295110	CARGADORAS FRONTALES	434	182	2.247	417,6
12099130	SEMILLAS DE CEBOLLA PARA SIEMB	3.573	3.409	2.244	-37,2
12119020	ORÉGANO, FR. O SECO, INCL. COR	3.416	2.852	2.239	-34,4
38081010	INSECTICIDAS ACOND. VTA. PORM	2.204	1.272	2.225	0,9
20059010	PIMIENTOS PREPARADOS O CONSERV	1.160	937	2.201	89,8
39172100	TUBOS RÍGIDOS DE POLÍMEROS DE	647	560	2.199	239,7
49019939	LOS DEMÁS LIBROS DE LITERATURA	1.506	1.089	2.197	45,9
85392290	LAS DEMÁS LÁMPARAS INCANDESC.	1.071	441	2.192	104,7
48202090	LOS DEMÁS CUADERNOS DE OTROS T	419	418	2.180	420,7
72299000	ALAMBRE DE LOS DEMÁS ACEROS AL	1.846	1.441	2.177	17,9
19021990	LAS DEMÁS PASTAS ALIMENTICIAS	2.416	1.949	2.173	-10,1
38029010	MATERIAS MINERALES NATURALES A	2.949	1.833	2.171	-26,4
73101010	BARRILES, TAMB. Y BIDONES FUND	1.966	1.363	2.169	10,3
33030000	PERFUMES Y AGUAS DE TOCADOR	3.673	3.055	2.164	-41,1
28419010	PERRENATO DE AMONIO	1.101	550	2.157	96,0
94036090	LOS DEMÁS MUEBLES DE MADERA	3.005	2.105	2.151	-28,4
48201010	AGENDAS	3.485	1.723	2.133	-38,8
74199919	LOS DEMÁS COSPELES DE COBRE	3.199	2.043	2.127	-33,5
94039020	RESPALDOS PARA CAMAS	3.251	2.604	2.125	-34,6
72142000	BARRAS FE SIALEAR O MUESCAS O	3.653	2.620	2.110	-42,2
48010020	PAPEL PRENSA EN HOJAS	2.279	1.664	2.107	-7,5
89040090	LOS DEMÁS REMOLCADORES Y BARCO	4.609	1.798	2.096	-54,5
8119030	MELOCOTONES, SIN COCER O COC.,	1.795	1.641	2.085	16,2
41015000	CUEROS Y PIEL ENT.BRUTO, BOVIN	1.617	1.217	2.073	28,2
76129000	LOS DEMÁS DEPÓSITOS, CISTERNAS	1.663	1.085	2.068	24,4
16051012	JAIBAS CONSERVADAS CONGELADAS	3.460	2.560	2.065	-40,3
87041090	LOS DEMÁS VOLQUETES AUTOM. P/	4.048	-	2.065	-49,0
10051090	LOS DEMÁS MAICES PARA SIEMBRA	7.452	7.280	2.055	-72,4
12099170	SEMILLAS DE BRÓCOLI PARA SIEMB	1.440	990	2.049	42,3
48052500	"TESTLINER" (DE FIBRAS RECICLA	157	157	2.035	+
49019920	LOS DEMÁS LIBROS ACADÉMICOS, C	1.378	907	2.031	47,5
84714190	LOS DEMÁS COMPUTADORES DIGIT.	2.819	2.219	2.028	-28,1
85179090	LAS DEMÁS PARTAPAR.ELECT.TELE	852	455	2.027	137,8
73089000	LAS DEMÁS CONSTRUCC.Y SUS PART	4.369	3.418	2.023	-53,7
33049990	LAS DEMÁS PREPARACIONES DE BEL	2.637	2.095	2.008	-23,9
30045010	LOS DEMÁS MEDIC. CON VITAMINAS	2.195	1.746	1.988	-9,4
23099090	LAS DEMÁS PREP. DEL TIPO ÚTIL	1.774	1.186	1.988	12,0
19019011	DULCE DE LECHE (MANJAR), CONT.	3.960	2.787	1.983	-49,9
35040090	LAS DEMÁS PEPTONAS Y DERIV. Y	2.012	1.446	1.980	-1,6
55093200	HIL.CIFIBRA DISC. ACRÍLO MODA	2.091	1.881	1.939	-7,2
20096110	JUGO DE UVA SIN FERMENTAR, DE	114	112	1.925	+
48059100	LOS DEMÁS PAPEL. Y CARTÓN., RO	790	496	1.924	143,4
7108090	LAS DEMÁS HORTALIZAS, INCLUCO C	2.780	1.828	1.915	-31,1
38249049	LAS DEMÁS PREPARACIONES PARAL	3.111	2.207	1.896	-39,1
48184010	TOALLAS HIGIÉNICAS DE PASTA DE	1.742	1.393	1.891	8,6
44160010	BARRILES, CUBAS, TINAS Y TINAJ	1.986	1.774	1.885	-5,1
2090020	TOCINO Y GRASA DE CERDO O AVE	1.512	1.159	1.885	24,6
17041090	LOS DEMÁS CHICLES Y GOMAS DE M	2.707	1.993	1.884	-30,4
90258000	LOS DEMÁS INSTRUMENTOS, INCLUS	85	50	1.876	+
7108030	SETAS Y DEMÁS HONGOS, INCLUSO	1.380	1.048	1.868	35,4
3049045	LAS DEMÁS CARNES DE MERLUZA DE	1.655	1.477	1.865	12,7

(\*) La selección corresponde a los 600 productos principales ordenados por monto para el período enero-septiembre 2003.

(+) Variación igual o superior a 1.000%.

**PRINCIPALES PRODUCTOS IMPORTADOS POR CHILE (\*)**  
(Miles de US\$ cif)

(Continuación)

Código	Producto	2002	ENERO-SEPTIEMBRE		
			2002	2003	%Var 03/02
87043190	LOS DEMÁS CHASSIS P/ VEH. M.ÉM	6.664	3.926	5.101	29,9
84392000	MAQUINAS Y APARATOS PARA FABRI	1.667	1.647	5.098	209,5
84388010	LAS DEMÁS MAQ. Y APAR.PREP PES	5.533	3.876	5.096	31,5
49019999	LOS DEMÁS FOLLETOS E IMPRESOS	2.114	1.661	5.087	206,2
86090000	CONTENEDORES EQUIPADOS PLUNO O	5.003	3.241	5.067	56,4
90183910	CATÉTERES	5.675	3.961	5.059	27,7
22071000	ALCOHOLÉTICO SIN DESNAT., G	5.673	4.270	5.058	18,5
84223010	MAQUINAS LLENAR, CERRAR, TAPAR	8.248	6.145	5.052	-17,8
39039010	POLIESTIRENO DE ALTO IMPACTO,	6.416	4.733	5.047	6,6
39023000	COPOLÍMEROS DE PROPILENO, EN F	5.370	3.873	5.043	30,2
39202010	LAS DEMÁS PLACAS DE POLÍMEROS	8.381	6.872	5.029	-26,8
29242910	ASPARTAME; (N_L_ALFA-ASPARTIL-	6.042	4.603	5.009	8,8
84833010	COJINETES SIN LOS RODAMIENTOS	5.833	4.433	4.995	12,7
56081110	REDES PARA LA PESCA, DE MATERI	4.596	2.962	4.992	68,5
87163990	LOS DEMÁS REMOLQUES Y SEMIRREM	1.985	1.378	4.984	261,6
84099190	LAS DEMÁS PART. IDENTIF. COMO	6.750	5.317	4.981	-6,3
94036090	LOS DEMÁS MUEBLES DE MADERA	7.225	4.633	4.975	7,4
84501112	MÁQUINAS LAVAR ROPA AUTOM. CTA	5.518	4.476	4.972	11,1
39233010	PREFORMAS DE POLITEREFTALATO D	7.556	5.406	4.968	-8,1
85372090	LOS DEMÁS SOPORTES PARA UNA TE	5.570	5.069	4.917	-3,0
85030090	LAS DEMÁS PARTES IDENTIFIC. DE	6.339	4.408	4.904	11,3
62034311	PANTALONES LARGOS, DE FIBRAS	6.919	5.096	4.889	-4,0
91021100	RELOJ PULSERA, PILAS, INDICADO	8.337	5.239	4.885	-6,8
20041000	PATATAS PREP. O CONSERV. (EXC.	6.527	4.903	4.884	-0,4
84148010	TURBOCARGADORES Y SUPERCARGADO	5.628	3.632	4.883	34,4
37079010	POLVO IMPRESOR PARA FOTOCOPIAD	6.440	4.865	4.881	0,3
27040000	COQUE Y SEMICOQUE DE HULLA. L	976	971	4.878	402,5
85311090	LOS DEMÁS AVISADOR. ELECT.PROT	7.938	5.615	4.874	-13,2
84399900	PARTES DE MAQ. Y APAR. PIFABR.	9.496	7.279	4.867	-33,1
69120020	VAJILLAS Y ART.USO DOMESTICO,	6.868	4.499	4.866	8,2
95069110	ARTÍCULOS Y MATERIAL P. CULTUR	7.807	5.741	4.864	-15,3
39072020	POLIÉTER-POLIÓLES, EN FORMAS P	5.971	4.714	4.862	3,1
84716090	LAS DEMÁS U ENTRADA Y SALIDA,	7.593	5.952	4.856	-18,4
90185000	LOS DEMÁS INSTRUMENTOS Y APARA	4.909	3.370	4.847	43,8
33059010	TINTURAS CAPILARES	6.975	5.677	4.841	-14,7
85243990	LOS DEMÁS DISCOS LASER GRABADO	4.026	2.507	4.824	92,4
69021000	LADRILLOS Y SIMIL. CERÁMICOS P/	2.323	1.456	4.813	230,5
35069120	LOS DEMÁS ADHESIVOS DE POLÍMER	4.491	3.228	4.810	49,0
29071100	FENOL (HIDROXIBENCENO) Y SUS S	4.651	3.069	4.807	56,6
90065900	LAS DEMÁS CÁMARAS FOTOGRÁFICAS	6.031	3.118	4.803	54,0
11071000	MALTA (DE CEBADA U OTROS CEREAL	5.352	3.698	4.767	28,9
84181013	COMB. REFRIG. Y CONG. COMPRESIÓ	5.439	3.558	4.734	33,0
29304000	METIONINA	4.334	3.453	4.723	36,8
39204900	LAS DEMÁS PLACAS DE POLÍMEROS	5.319	4.039	4.720	16,9
48115900	LOS DEMÁS PAPEL. Y CARTON. REC	4.109	2.419	4.702	94,3
73064000	LOS DEMÁS TUBOS Y PERF.HUECOS,	4.543	3.488	4.683	34,3
28365000	CARBONATO DE CALCIO	5.975	4.142	4.683	13,1
84659990	LAS DEMÁS MAQ.HERR. PITRABAJAR	5.093	3.199	4.671	46,0
69089090	LAS DEMÁS PLACAS Y BALDOSAS DE	4.056	2.781	4.662	67,6
62019211	CASACA PARA HOMBRES, DE ALGODÓ	4.040	3.881	4.643	19,6
18040000	MANTECA, GRASA Y ACEITE DE CAC	5.384	3.975	4.642	16,8
39171010	TRIPAS ARTIFICIALES DE CELULOS	5.648	4.598	4.623	0,5

1667

**PRINCIPALES PRODUCTOS EXPORTADOS POR CHILE (\*)**  
(Miles de US\$ fob)

(Continuación)

Código	Producto	2002	ENERO-SEPTIEMBRE		
			2002	2003	%Var 03/02
84291110	TOPADORAS FRONTALES ("BULLDOZE	1.145	607	1.861	62,5
16042040	LAS DEMÁS PREPARACIONES Y CONS	1.104	138	1.859	68,4
2064990	LOS DEMÁS DESPOJOS COMESTIBLES	2.189	1.744	1.857	-15,2
3049099	LAS DEMÁS CARNES DE PESCADO	2.224	2.126	1.857	-16,5
2071430	DESPOJOS DE GALLO O GALLINA,	1.106	830	1.841	66,4
85445910	LOS DEMÁS CONDUCTORES ELECTR.	2.280	1.919	1.840	-19,3
28332500	SULFATO DE COBRE	2.226	1.659	1.839	-17,4
69109050	FREGADEROS, LAVABOS Y PEDESTAL	2.358	1.760	1.830	-22,4
18069090	LOS DEMÁS CHOCOLATES Y PREP.A	1.849	1.634	1.830	-1,0
3042080	FILETES DE CONGRIO CONGELADOS	3.501	2.658	1.829	-47,8
39241000	VAJILLA Y DEMÁS ARTICULOS PARA	1.753	1.226	1.827	4,2
27101930	COMBUSTIBLE PARA MOTORES A REA	456	456	1.826	300,9
3049061	TROZOS DE TRUCHA	2.010	1.468	1.822	-9,4
16059030	MACHAS PREPARADAS O CONSERVADA	164	144	1.820	+
94035090	LOS DEMÁS MUEBLES MADERA TIPO	3.695	2.996	1.809	-51,0
49029090	LAS DEMÁS PUBL. PERIÓDICAS, IM	2.977	2.382	1.799	-39,6
48030010	PAPEL DEL TIPO ÚTILIZADO PARA	1.241	486	1.794	44,6
20086011	CEREZAS MARRASQUINO CONSERVADA	5.018	4.061	1.793	-64,3
36030030	CEBOS Y CÁPSULAS FULMINANTES	2.194	1.592	1.785	-18,7
15159010	ACEITE DE ROSA MOSQUETA Y SUS	1.164	861	1.782	53,1
84314390	LAS DEMÁS PARTES MÁQ.PERFORACI	1.525	1.066	1.781	16,8
2044210	PALETA DE OVINO SIN DESHUESAR,	1.090	894	1.773	62,7
48181010	PAPEL HIGIÉNICO, ACONDICIONADO	1.070	713	1.762	64,6
39079100	LOS DEMÁS POLIÉSTERES NO SATUR	2.077	1.593	1.758	-15,4
16041500	CABALLAS ENTERAS O EN TROZOS,	1.379	1.011	1.751	27,0
70052190	LOS DEMÁS VIDRIOS SIARMAR.COLO	1.753	1.345	1.745	-0,4
20081900	LOS DEMÁS C.CÁSCARA Y SEMILLA	2.359	1.772	1.739	-26,3
38249099	LOS DEMÁS PROD. QUÍMICOS O PRE	2.208	1.626	1.735	-21,4
55093100	HIL.CIFIBRA DISC. ACRIL.O MODA	1.374	822	1.732	26,1
20086019	LAS DEMÁS CEREZAS CONSERVADAS	2.932	2.236	1.732	-40,9
44089020	HOJAS PARA CHAPADO Y CONTRACHA	3.160	2.487	1.730	-45,3
20098070	JUGO DE PIMIENTO ROJO SIN FERM	3.094	3.094	1.728	-44,1
39211200	LAS DEMÁS PLACAS, LÁMINAS Y TI	1.500	1.043	1.713	14,1
84749010	PARTES COLADAS O MOLDEADAS, DE	4.679	3.110	1.707	-63,5
13021990	LOS DEMÁS JUGOS Y EXTRACTOS VE	592	284	1.703	187,6
73239900	LOS DEMÁS ART. USO DOMÉSTICO Y	2.402	1.773	1.696	-29,4
18063110	CHOCOLATES RELLENOS CON PASTAS	2.866	2.277	1.692	-41,0
35069120	LOS DEMÁS ADFESIVOS DE POLÍMER	1.885	1.337	1.691	-10,3
44113100	TABLEROS FIBRAS DENS. >0.35 <=	6.024	5.318	1.668	-72,3
19059090	HOSTIAS, SELLOS PARA MEDIC., Y	1.845	1.156	1.663	-9,9
3061423	CENTOLLÓN CONGELADO	3.321	2.283	1.649	-50,3
58071010	ETIQUETAS TEJIDAS	2.116	1.505	1.646	-22,2
44012219	MADERA EN PLAQUITA O PARTÍCULA	5	5	1.645	+
2071424	ALAS DE GALLO O GALLINA, SIN D	1.360	1.176	1.645	20,9
7104000	MAÍZ DULCE, INCLUSO COCIDO, CO	1.500	1.250	1.638	9,2
25120000	HARINAS SILICEAS FÓSILES Y DEM	2.391	1.830	1.631	-31,8
24011020	TABACO SIN DESVENAR O DESNIERVA	2	-	1.625	+
26011112	GRANZAS DE HIERRO Y SUS CONCEN	513	513	1.612	214,3
21013000	ACHICORIA TOSTADA Y DEMÁS SUCE	1.924	1.436	1.599	-16,9
84798990	LAS DEMÁS MÁQUINAS Y APAR.MEC	1.536	1.440	1.597	4,0
29151210	FORMIATO DE SODIO	1.649	1.120	1.596	-3,2
84314990	LAS DEMÁS PART. DE MÁQ. OAPA	1.106	752	1.575	42,4

**PRINCIPALES PRODUCTOS IMPORTADOS POR CHILE (\*)**  
(Miles de US\$ cif)

(Continuación)

Código	Producto	2002	ENERO-SEPTIEMBRE		
			2002	2003	%Var 03/02
33049990	LAS DEMÁS PREPARACIONES DE BEL	5.761	4.690	4.596	-2,0
35079090	LAS DEMÁS ENZIMAS Y PREPARACIO	5.845	4.748	4.591	-3,3
30049020	LOS DEMÁS MEDIC. P.VENTA AL P	4.984	3.729	4.588	23,0
85173010	CENTRALES DE COMPUTACION AUTOM	10.633	4.099	4.584	11,8
85161010	CALENTADORES ELECTRICOS DE AGU	5.933	4.212	4.564	8,4
85122030	LOS DEMÁS APAR. ALUMBRADO O SE	6.100	4.461	4.558	2,2
33029010	LAS DEMÁS MEZCLAS SUST. ODORIF	6.054	4.990	4.557	-8,7
71101100	PLATINO EN BRUTO O EN POLVO	-	-	4.554	-
84435900	LAS DEMÁS MÁQUINAS Y APARATOS	4.145	2.797	4.553	62,8
32151991	LAS DEMÁS TINTAS P/IMPRESORA	8.425	6.378	4.553	-28,6
73021000	CARRILES (RIELES) DE FUNDICION	2.107	1.621	4.545	180,4
84418000	LAS DEMÁS MÁQ. Y APAR. P/TRAB.	6.812	5.990	4.537	-24,3
39206290	LAS DEMÁS PLACAS DE POLI (TERE	4.598	3.637	4.536	24,7
84841000	JUNTAS O EMPAQUETADURAS METALO	5.542	3.819	4.532	18,7
84289000	LAS DEMÁS MÁQ. Y APAR. ELEVACIÓN	5.590	3.786	4.524	19,5
94054090	LOS DEMÁS APARATOS ELECTRICOS	5.825	4.358	4.523	3,8
87088093	AMORTIGUADORES DE SUSP. DE VE	4.431	3.420	4.519	32,1
76169999	LAS DEMÁS MANUFACTURAS DE ALUM	5.842	4.269	4.512	5,7
84122100	MOTORES HIDRÁULICOS CON MOVIMI	5.845	3.598	4.511	25,4
84807100	MOLDES P/CAUCHO O PLAST, P/MOL	6.230	4.627	4.504	-2,7
39173210	LOS DEMÁS TUBOS PLÁSTICOS, DE	6.421	4.994	4.502	-9,8
35030010	GELATINAS	6.039	4.515	4.494	-0,5
84435100	MÁQUINAS PARA IMPRIMIR POR CHO	3.083	1.596	4.488	181,3
90181200	APARATOS DE DIAGNÓSTICO POREX	4.936	3.364	4.461	32,6
85422190	LOS DEMÁS CIRCUITOS INTEGRADOS	6.653	4.713	4.461	-5,4
10070090	LOS DEMÁS SORGOS DE GRANO. EXC	5.586	4.431	4.449	0,4
37079090	LAS DEMÁS PREP. QUÍMICAS USO F	4.779	3.305	4.442	34,4
29291020	DISOCIATO DE 4,4-DIFENILMETA	5.017	3.314	4.441	34,0
84272016	MONTACARGA CARGA FRONTAL CMOT	12.010	9.978	4.421	-55,7
33074900	LAS DEMÁS PREPARACIONES DE PER	5.814	4.237	4.421	4,3
25070000	CAOLÍN Y DEMÁS ARCILLAS CAOLIN	5.064	3.968	4.420	11,4
84073400	MOTOR EMBOLO (PISTON) ALTERNAT	12.410	11.822	4.419	-62,6
69089012	BALDOSAS DE GRES, DE LADO MAYO	5.513	3.657	4.414	20,7
44071090	LAS DEMÁS MADERAS ASERRADAS DE	9.037	7.866	4.410	-43,9
84081090	LOS DEMÁS MOT. EMBOLO ENCENDID	5.117	4.329	4.403	1,7
84798200	MÁQ. APAR. P/MEZCLAR, PULVERIZ	6.288	4.566	4.396	-3,7
48092090	LOS DEMÁS PAPELES AUTOCOPIA, I	5.407	4.290	4.385	2,2
85271300	LOS DEMÁS APAR.COMB.GRAB.O REP	6.115	3.972	4.383	10,3
84849000	SURTIDOS, JUNTAS, DIST.COMPOSICI	5.704	4.323	4.377	1,3
37025410	LAS DEMÁS PEL. FOTOG.COLORANC	7.446	5.033	4.371	-13,2
27101930	COMBUSTIBLE PARA MOTORES A REA	5.830	5.827	4.366	-25,1
25231000	CEMENTOS SIN PULVERIZAR (CLINK	8.737	6.453	4.364	-32,4
85243910	LOS DEMÁS DISCOS LASER GRAB. P	6.530	3.898	4.361	11,9
27101964	GRASAS LUBRICANTES	5.148	3.996	4.348	8,8
39100090	LAS DEMÁS SILICONAS EN FORMAS	4.537	3.541	4.331	22,3
22084010	RON	5.538	3.586	4.323	20,6
62019311	CASACA PARA HOMBRES, DE FIBRAS	3.918	3.575	4.323	20,9
62029310	CASACAS, DE FIBRAS SINTET.OA	3.405	3.147	4.322	37,3
37013000	LAS DEMÁS PLACAS Y PELÍCULAS P	4.250	2.996	4.316	44,0
45049010	TAPONES DE CORCHO AGLOMERADO	3.189	2.403	4.304	79,2
27101992	SOLVENTES MEZCLAS HIDROCAR. PA	5.306	4.058	4.296	5,9
85022000	GRUPOS ELECTRÓG MOTOR ÉMBOLO,	838	726	4.271	488,2

(\*) La selección corresponde a los 600 productos principales ordenados por monto para el período enero-septiembre 2003.

(+) Variación igual o superior a 1.000%.

1668

**PRINCIPALES PRODUCTOS EXPORTADOS POR CHILE (\*)**  
(Miles de US\$ fob)

(Continuación)

Código	Producto	2002	ENERO-SEPTIEMBRE		
			2002	2003	%Var 03/02
72124000	PDTOS LAM. PLANOS DE FE O ACER	1.139	937	1.560	36,9
51121911	LOS DEMÁS TEJ. LANA PEIN. CONT	1.725	1.090	1.557	-9,7
16051027	CENTOLLÓN CONSERVADO CONGELADO	3.130	2.134	1.554	-50,3
89019092	LOS DEMÁS BARCOS GRANELEROS	-	-	1.550	-
49019110	ENCICLOPEDIAS, INCLUSO EN FASC	1.592	1.501	1.546	-2,9
82071390	LOS DEMÁS ÚTILES PIPERFORAC.O	910	460	1.543	69,7
44160020	DUELAS DE MADERA	690	611	1.540	123,1
62034100	PANTALONES LARGOS C/PETO Y SHO	2.027	1.412	1.538	-24,2
22030000	CERVEZA DE MALTA	1.319	774	1.535	16,4
13021910	EXTRACTO DE QUILLAY	2.299	1.863	1.533	-33,3
3071022	OSTRAS DEL PACÍFICO, CONGELADA	1.847	1.553	1.511	-18,2
89019019	LOS DEMÁS BARCOS TRANPTE MERCA	2.771	2.771	1.500	-45,9
41071900	LOS DEMÁS CUEROS SEC. Y PIELS	2.061	1.597	1.485	-28,0
59032019	LAS DEMÁS TELAS IMPREGNADAS CO	1.738	1.377	1.477	-15,0
28331100	SULFATO DE DISODIO	2.931	2.159	1.474	-49,7
3026951	REINETA ENTERA FR. O REFR. EX	3.728	3.196	1.470	-60,6
44219010	PALITOS PARA DULCES Y FELDADOS	1.748	1.451	1.467	-16,1
84314320	PARTES UNIDAD PERFORACIÓN O SO	2.344	1.315	1.460	-37,7
84103200	PAPEL Y CARTÓN KRAFT, EXC. PIF	931	227	1.460	56,7
39211300	LAS DEMÁS PLACAS, LÁMINAS Y TI	1.406	879	1.458	3,7
87019019	LOS DEMÁS TRACTORES DE RUEDAS	-	-	1.447	-
3037919	LAS DEMÁS MEROS CONG. EXCLUID	221	210	1.437	551,0
73211110	COCINAS DE COMBUSTIBLES GASEOS	1.867	1.243	1.436	-23,1
3055990	LOS DEMÁS PESCADOS SECOS, INCL	674	328	1.435	112,7
49111090	LOS DEMÁS IMPRESOS PUBLICITARI	1.953	1.526	1.433	-26,7
4069090	LOS DEMÁS QUESOS.	766	528	1.431	86,9
3061421	CENTOLLA CONGELADA	9.550	3.362	1.431	-85,0
48182010	PAÑUELOS DE PASTA DE PAPEL	1.557	985	1.428	-8,3
20029090	LOS DEMÁS TOMATES PREP. O CONS	1.600	1.507	1.423	-11,0
70052920	LOS DEMÁS VIDRIOS S/ARMAR, VID	2.047	1.208	1.421	-30,6
31029010	MEZCLAS DE NITRATO DE SODIO AG	922	621	1.412	53,1
16052011	CAMARÓN NAILON CONSERV. EN REC	1.755	1.538	1.409	-19,7
85092000	ENCERADORAS DE PISO, CON MOTOR	2.956	2.342	1.399	-52,7
39131020	ALGINATO DE SODIO, SUS SALES Y	1.958	1.376	1.368	-30,1
19021910	ESPAGUETIS, SIN COCER, RELLENA	1.871	1.553	1.367	-27,0
44151010	CAJAS DE MADERA	2.237	1.219	1.362	-39,1
74092100	CHAPAS Y TIRAS DE ALEAC. CU-ZN	295	139	1.359	360,6
84501121	MÁQUINAS LAVAR ROPA AUTOM. C/TA	1.192	845	1.357	13,9
8119060	UVAS, SIN COCER O COCIDAS, CON	1.430	1.378	1.357	-5,1
8119040	KIWIS, SIN COCER O COCIDOS, CO	1.084	931	1.347	24,3
84182130	REFRIGERADORES DOMEST COMPRESI	807	450	1.341	66,2
44189090	TABLEROS CELULARES Y DEMÁS OBR	729	525	1.337	83,4
70099120	LOS DEMÁS ESPEJOS DE VIDRIO, S	1.315	828	1.336	1,6
3041041	FILETES DE MERLUZA COMÚN FRESC	2.143	1.813	1.333	-37,8
38220000	REACTIVOS COMPUESTOS DE DIAGNO	1.215	872	1.332	9,6
84181019	LAS DEMÁS COMB. REFRIG. Y CONGE	2.097	1.528	1.330	-36,6
8109010	CAQUIS FRESCOS	1.423	1.419	1.329	-6,6
44113990	LOS DEMÁS TABLEROS FIBRAS DENS	3.001	2.710	1.328	-55,8
55151130	LOS DEMÁS TEJ. F.DISCONT.POLIÉ	1.722	1.341	1.328	-22,9
72106100	PROD. LAM. FE, ANC. 600 MM., R	1.413	931	1.323	-6,3
7129030	TOMATES, INCL. EN TROZOS O ROD	2.120	1.817	1.323	-37,6
12122050	ALGA LUGA LUGA, FR. O SEC., IN	665	665	1.309	96,8

(\*) La selección corresponde a los 600 productos principales ordenados por monto para el período enero-septiembre 2003.

(+) Variación igual o superior a 1.000%.

**PRINCIPALES PRODUCTOS IMPORTADOS POR CHILE (\*)**  
(Miles de US\$ cif)

(Continuación)

Código	Producto	2002	ENERO-SEPTIEMBRE		
			2002	2003	%Var 03/02
30043210	MEDIC. CON HORMONAS CORTICOSTE	7.835	5.995	4.262	-28,9
62029200	ANORAK, CAZADORAS Y SIMIL. DE	3.670	3.282	4.251	29,5
39201020	LAS DEMÁS PLACAS DE POLÍMEROS	7.258	5.813	4.244	-27,0
95021090	LOS DEMÁS MUÑECAS (OS), INCL. V	6.765	3.890	4.214	8,3
84705000	CAJAS REGISTRADORAS.	5.272	3.975	4.208	5,9
85365015	INTERRUPTORES TERMOMAGNÉTICOS	7.104	4.420	4.206	-4,8
85045000	LAS DEMÁS BOBINAS DE REACTANCI	2.290	1.805	4.204	132,9
90099910	LAS DEMÁS PARTES Y ACCES. DE F	4.636	3.389	4.203	24,0
72193400	PROD. ACERO INOXIDABLE, A>=A 6	4.375	3.264	4.195	28,5
33029020	LAS DEMÁS MEZCLAS DE SUST. ODO	4.751	3.649	4.192	14,9
40129030	BANDAS DE RODADURA	5.004	3.588	4.177	16,4
34021120	AGENTES ANIÓNICOS, LAURIL ÉTER	4.842	3.871	4.154	7,3
84158200	LOS DEMÁS ACONDICIONADORES AIR	11.105	8.690	4.146	-52,3
96081010	BOLIGRAFOS DESECHABLES	4.953	3.237	4.138	27,8
76072090	LAS DEMÁS HOJAS Y TIRAS DELGAD	5.537	4.477	4.136	-7,6
84181019	LAS DEMÁS COMB. REFRIG. Y CONGE	4.862	3.224	4.129	28,0
84152000	EQUIPOS AIRE ACOND. PARA VEHIC	3.993	2.956	4.126	39,6
30021010	ANTISUEROS (SUEROS CON ANTICUE	3.758	2.948	4.124	39,9
84291110	TOPADORAS FRONTALES (*BULLDOZE	9.941	7.538	4.102	-45,6
85111000	BUIJAS DE ENCENDIDO P/MOT. ENC	5.827	4.462	4.099	-8,1
32141010	SELLADORES	7.000	5.664	4.098	-27,7
48025610	LOS DEM. PESO >=40 <=150 G/M2,	3.505	2.225	4.094	84,0
39031910	POLIESTIRENO DE USO GENERAL (C	5.220	3.568	4.078	14,3
85392290	LAS DEMÁS LÁMPARAS INCANDESC.	5.108	3.984	4.076	2,3
73182400	PASADORES, CLAVIJAS Y CHAVETAS	4.050	2.983	4.074	36,6
39209900	LAS DEMÁS PLACAS LÁMINAS, HOJA	4.208	2.497	4.065	62,8
29339990	LOS DEMÁS COMP. HETEROCÍCLICOS	4.048	3.392	4.064	19,8
72091700	P. PLANOS HE S/ALEAR, ENROLL,	2.856	2.724	4.055	48,9
48119011	PAPEL COLOREADO	3.015	2.059	4.050	96,7
69111090	LOS DEMÁS ARTÍCULOS PARA EL SE	5.736	3.857	4.047	4,9
84179000	PARTES DE HORNOS INDUSTRIALES	3.137	2.752	4.043	46,9
91018909	PARTES Y ACC. DEMÁS APAR. E IN	4.393	3.241	4.042	24,7
87089960	PARTES PARA SISTEMAS DIRECCIÓN	3.743	2.680	4.036	50,6
87054090	LOS DEMÁS CAMIONES-HORMIGONERA	2.538	1.679	4.033	140,2
84135000	LAS DEMÁS BOMBAS VOLUMÉTRICAS	5.032	3.818	4.030	5,6
82071390	LOS DEMÁS ÚTILES PERFORAC. O SO	6.941	5.212	4.029	-22,7
55020011	MECHAS PARA FABRICAR FILTROS D	5.124	4.182	4.027	-3,7
84248900	LOS DEMÁS APAR. MECAN. P/PROYE	3.868	3.028	4.018	32,7
85433090	LAS DEMÁS MAQ. Y APAR. GALVANOTE	2.866	700	4.010	472,6
10064000	ARROZ PARTIDO	2.355	1.472	3.987	170,9
90279090	LOS DEMÁS MICROTOMOS; PARTES Y	6.093	4.514	3.982	-11,8
84059000	PARTES DE GENERADORES DE GASES	144	112	3.971	+
42032900	LOS DEMÁS GUANTES MITONES Y M	5.136	4.028	3.958	-1,7
85016490	GENERADORES DE CORR. ALT. DE	14.766	14.750	3.950	-73,2
85283090	LOS DEMÁS VIDEOPROYECTORES	4.844	3.674	3.945	7,4
94039090	LAS DEMÁS PARTES P/MUEBLES DE	7.962	6.055	3.942	-34,9
87043119	LOS DEMÁS FURGON, M.ÉMBOLO, E.	4.552	3.347	3.936	17,6
27122000	PARAFINA CON UN CONT. DE ACEIT	6.324	4.979	3.925	-21,2
85273120	LOS DEMÁS APAR. RADIOD. COMB. C/	1.676	1.202	3.917	225,9
29153200	ACETATO DE VINILO	4.017	3.417	3.916	14,6
34021390	LOS DEMÁS AGENTES DE SUP.ORGÁN	5.188	3.976	3.908	-1,7
29181400	ÁCIDO CÍTRICO	5.331	4.135	3.907	-5,5

1669

**PRINCIPALES PRODUCTOS EXPORTADOS POR CHILE (\*)**  
(Miles de US\$ fob)

(Continuación)

Código	Producto	2002	ENERO-SEPTIEMBRE		
			2002	2003	%Var 03/02
12091000	SEMILLA DE REMOLACHA AZUCARERA	660	518	1.308	98,2
84282000	APARATOS ELEVADORES O TRANSPOR	956	956	1.304	36,4
12099120	SEMILLAS DE LECHUGA PARA SIEMB	807	760	1.300	61,2
72101200	PROD. LAMINADO FE, ESTAÑADOS,	2.373	1.356	1.300	-45,2
49019999	LOS DEMÁS FOLLETOS E IMPRESOS	9.436	8.427	1.291	-86,3
62046210	PANTALONES DE ALGODÓN MEZCLIL	606	408	1.279	111,2
71290200	AJÍ, INCL. EN TROZOS O RODAJAS	1.784	1.588	1.277	-28,4
73084000	MATANDAMIAJE, ENCOFRADO, APEO	1.002	944	1.277	27,5
83099090	LOS DEMÁS TAPONES, TAPAS, SOBR	1.912	1.590	1.273	-33,4
85421000	TARJETAS PROVISTAS DE UN CIRCU	2.410	1.949	1.270	-47,3
20230200	CUARTOS TRASEROS DE BOVINOS, D	469	221	1.258	168,4
49111010	CATÁLOGOS COMERCIALES	1.617	1.050	1.258	-22,2
30043210	MEDIC. CON HORMONAS CORTICOSTE	1.615	1.284	1.251	-22,6
3049043	COCOCHAS DE MERLUZA	1.504	1.209	1.245	-17,2
52093200	TEJIDOS ALGODÓN, TEÑIDOS, CONT>	1.948	1.583	1.243	-36,2
94017910	LAS DEMÁS SILLAS, CON ARMAZÓN	584	347	1.241	112,4
20021020	TOMATES EN TROZ., PREP. O CONS	245	196	1.231	402,1
20098040	JUGO DE KIVI SIN FERM. Y SIN A	1.172	1.030	1.230	488,4
18061090	LOS DEMÁS CACAOS EN POLVO AZUC	1	1	1.225	+
18063120	CHOCOLATES RELLENOS CON FRUTOS	2.362	1.669	1.224	-48,2
84733090	LAS DEMÁS PARTES Y ACCESORIOS	1.197	916	1.223	2,2
48041110	LOS DEMÁS PAPELES CRUDOS PARA	2.055	849	1.218	-40,7
94042990	LOS DEMÁS COLCHONES DE OTRAS M	917	780	1.218	32,9
55151310	LOS DEMÁS TEJ. FDISC. POLIÉSTE	687	606	1.210	76,2
3073900	MEJILLONES CONGELADOS, SECOS,	2.122	1.854	1.206	-43,2
3056300	ANCHOAS SALADAS, SIN SECAR NIA	1.113	801	1.206	8,3
84717010	UNIDADES DE MEMORIA DE DISCO	1.821	1.428	1.204	-33,9
23012022	HARINA DE CAPARAZÓN DE CRUSTÁC	1.101	926	1.203	9,3
	<b>SUBTOTAL</b>	<b>16.464.896</b>	<b>12.313.869</b>	<b>14.196.000</b>	<b>15,3</b>
	Resto de productos	996.255	750.238	620.757	-17,3
	Zona Franca	960.200	716.300	752.300	5,0
	<b>TOTAL EXPORTACIONES</b>	<b>18.421.350</b>	<b>13.780.407</b>	<b>15.569.057</b>	<b>13,0</b>

**PRINCIPALES PRODUCTOS IMPORTADOS POR CHILE (\*)**  
(Miles de US\$ cif)

(Continuación)

Código	Producto	2002	ENERO-SEPTIEMBRE		
			2002	2003	%Var 03/02
95034910	LOS DEMÁS JUGUETES REPRESENTEN	5.122	3.225	3.887	20,5
85042310	TRANSF. DE DIELECT. LIQ., DE P	5.410	5.410	3.874	-28,4
10051010	MAIZ (HÍBRIDOS) PARA SIEMBRA	1.184	775	3.872	399,5
84368000	LAS DEMÁS MAQ. Y APAR. PIAGRICU	3.139	2.673	3.870	44,8
20230900	LAS DEMÁS CARNES DE BOVINOS DE	6.942	5.280	3.854	-27,0
34029010	PREPARACIONES TENSOACTIVAS EXC	9.088	8.064	3.854	-52,2
38083093	REGULADOR CRECIMTO PLANTAS ACO	3.588	3.488	3.853	10,5
90329000	PARTES Y ACC. INSTR. Y APAR. R	3.785	2.604	3.842	47,5
85393100	LAMPARAS Y TUBOS FLUORESCENTES	4.786	3.835	3.842	0,2
84193900	LOS DEMÁS SECADORES.	8.194	7.649	3.831	-49,9
37032000	LOS DEMÁS PAPEL, CARTON Y TEXT	7.441	5.084	3.829	-24,7
90184900	LOS DEMÁS INSTRUMENTOS Y APARA	4.754	3.526	3.822	8,4
10020000	CENTENO	2.497	1.620	3.814	135,4
38123000	PREP. ANTIOXID. Y OTROS ESTAB	4.813	3.598	3.808	5,9
84716029	LAS DEMÁS IMPRESORAS	5.660	4.160	3.792	-8,8
64021920	CALZADO P/SOCCER, OTRO TIPO DE	2.797	2.218	3.783	70,5
56031490	LAS DEMÁS TELAS S/TEJER, DE FI	2.341	1.866	3.776	102,4
84431100	MÁQUINAS Y APAR. DE IMPRIMIR,	6.374	6.371	3.767	-40,9
30061000	CATGUTS, LAMINARIAS, HEMOSTAT	4.903	3.694	3.763	1,9
21061010	CONCENTRADOS DE PROTEÍNAS	5.887	4.664	3.763	-19,3
87087090	PARTES Y ACCESORIOS RUEDAS VEH	5.166	4.106	3.758	-8,5
76042900	BARRAS DE ALEACIONES DE ALUMIN	5.747	4.664	3.754	-19,5
84717020	UNIDADES DE MEMORIA DE CINTAS	5.268	3.832	3.748	-2,2
48051100	PAPEL SEMIQUÍMICO PARA ACAVALA	8.180	4.414	3.748	-15,1
87033190	LOS DEMÁS VEH. E. COMPRESIÓN, M	1.521	1.512	3.745	147,7
49029090	LAS DEMÁS PUBL. PERIÓDICAS, IM	5.668	4.365	3.739	-14,4
85015399	LOS DEMÁS MOT. DE CORR. ALT.,	6.007	5.767	3.722	-35,5
62031200	TRAJES (AMBOS O TERNOS), DE FI	3.513	2.901	3.710	27,9
	<b>SUBTOTAL</b>	<b>9.568.519</b>	<b>7.256.649</b>	<b>8.497.726</b>	<b>17,1</b>
	Resto de productos	6.620.002	4.955.192	4.894.451	-1,2
	Zona Franca	979.947	711.807	899.600	26,4
	<b>TOTAL IMPORTACIONES</b>	<b>17.168.468</b>	<b>12.923.649</b>	<b>14.291.777</b>	<b>10,6</b>

(\*) La selección corresponde a los 600 productos principales ordenados por monto para el período enero-septiembre 2003.

(+) Variación igual o superior a 1.000%.

**INTERCAMBIO COMERCIAL CON ALADI**  
**2001 - ENE-SEP 2003**  
(Miles de US\$)

PAÍS	PERÍODO	EXPORTACIONES (*)	IMPORTACIONES	SALDO BALANZA COMERCIAL
ARGENTINA	2001	535.444	3.063.754	-2.528.310
	2002	203.394	3.064.056	-2.860.662
	Ene-Sept 2002	150.156	2.302.359	-2.152.203
	Ene-Sept 2003	211.071	2.802.749	-2.591.679
BOLIVIA	2001	143.068	25.033	118.034
	2002	138.349	22.614	115.735
	Ene-Sept 2002	102.686	16.765	85.920
	Ene-Sept 2003	103.720	30.865	72.854
BRASIL	2001	829.923	1.498.318	-668.396
	2002	678.507	1.617.849	-939.342
	Ene-Sept 2002	516.249	1.178.942	-662.692
	Ene-Sept 2003	591.839	1.416.875	-825.036
COLOMBIA	2001	240.780	189.233	51.548
	2002	271.430	206.924	64.505
	Ene-Sept 2002	203.003	161.156	41.847
	Ene-Sept 2003	206.125	154.336	51.789
CUBA	2001	36.175	776	35.399
	2002	41.631	1.083	40.548
	Ene-Sept 2002	30.241	831	29.410
	Ene-Sept 2003	29.505	746	28.759
ECUADOR	2001	221.971	123.449	98.522
	2002	249.631	92.544	157.087
	Ene-Sept 2002	180.979	72.923	108.057
	Ene-Sept 2003	215.106	56.132	158.975

(\*) Las cifras de exportación incluyen los ajustes de los informes de variación de valor (IVV).

**INTERCAMBIO COMERCIAL CON ALADI**  
**2001 - ENE-SEP 2003**  
(Miles de US\$)

(Continuación)

PAÍS	PERÍODO	EXPORTACIONES (*)	IMPORTACIONES	SALDO BALANZA COMERCIAL
MÉXICO	2001	825.354	532.653	292.701
	2002	907.773	475.153	432.620
	Ene-Sept 2002	671.929	345.997	325.932
	Ene-Sept 2003	646.830	339.400	307.430
PARAGUAY	2001	45.983	90.286	-44.304
	2002	24.265	78.691	-54.426
	Ene-Sept 2002	18.789	62.253	-43.464
	Ene-Sept 2003	16.957	23.736	-6.779
PERÚ	2001	471.180	285.597	185.584
	2002	451.569	255.853	195.716
	Ene-Sept 2002	335.115	182.521	152.594
	Ene-Sept 2003	294.872	307.920	-13.048
URUGUAY	2001	61.526	55.795	5.731
	2002	37.957	64.246	-26.290
	Ene-Sept 2002	29.706	43.368	-13.662
	Ene-Sept 2003	26.808	59.150	-32.342
VENEZUELA	2001	283.472	185.047	98.424
	2002	201.220	158.212	43.008
	Ene-Sept 2002	154.526	117.398	37.128
	Ene-Sept 2003	89.589	93.929	-4.340
TOTAL ALADI	2001	3.694.876	6.049.942	-2.355.067
	2002	3.205.726	6.037.226	-2.831.500
	Ene-Sept 2002	2.393.379	4.484.512	-2.091.133
	Ene-Sept 2003	2.432.422	5.285.839	-2.853.417

(\*) Las cifras de exportación incluyen los ajustes de los informes de variación de valor (IVV).

## PRINCIPALES PRODUCTOS EXPORTADOS HACIA ARGENTINA

(Miles de US\$ fob)

CÓDIGO	DESCRIPCIÓN	2002	Ene-Sep 2002	Ene-Sep 2003	Jul-Sep 2002	Jul-Sep 2003
73261110	BOLAS FORJ. O ESTAMP. DE FE O ACERO, P/ MOLIENDA D	13.211	9.970	7.435	2.770	2.878
49070090	SELLOS DE CORREO, TIMBRES FISCALES Y ANÁL. DE CUR	7.722	7.722	-	1.044	-
74031100	CÁTODOS Y SECCIONES DE CÁTODO, DE COBRE REFINADO	6.144	3.239	13.024	1.898	5.446
20029012	PURÉS Y JUGO TOMATES, VALOR BRIX >=30% Y < = AL 3	6.013	4.058	3.472	2.684	1.517
71069110	PLATA EN BRUTO, SIN ALEAR	5.893	3.639	6.136	2.651	2.038
47032100	PASTA QUÍM.CONÍF. SULF.O SOSA,EXC. DISOLV., SEMIB	4.648	3.015	5.527	926	1.334
84749010	PARTES COLADAS O MOLDEADAS, DE FUNDICIÓN, HIERRO O	3.956	2.661	1.358	1.128	518
20029011	PURÉS Y JUGOS TOMATE, VALOR BRIX <30% PREPAR. O CO	3.587	3.262	381	15	-
29051100	METANOL (ALCOHOL METÍLICO)	3.514	2.770	2.407	423	941
76109000	LAS DEMÁS CONSTRUCC. Y PART. DE AL PREP. P/ LA CON	3.449	3.442	0	159	-
28342100	NITRATO DE POTASIO	3.323	2.393	3.868	2.315	3.660
27101940	ACEITES COMBUSTIBLES DESTILADOS (GAS OIL, DIÉSEL O	3.297	2.471	8.442	793	1.578
39011010	POLIETILENO DE DENSIDAD INFERIOR A 0,94, DE ALTA P	3.195	2.233	3.537	451	1.363
48042900	LOS DEMÁS PAPELES KRAFT PARA SACOS (BOLSAS)	3.045	2.068	1.520	1.010	587
48109210	CARTULINAS	3.000	2.090	4.981	1.134	1.983
27101110	ÉTER DE PETRÓLEO (NAFTA SOLVENTE, BENCINA DE EXTRA	2.780	2.780	-	-	-
21069090	LAS DEMÁS PREPARACIONES ALIMENT. NO EXP.NI COMP. O	2.770	2.074	703	725	254
54072000	TEJIDOS FABRICADOS CON TIRAS O FORMAS SIMILARES	2.278	1.826	1.214	605	475
87084030	CAJAS DE CAMBIO, DE VEHÍCULOS AUTOMÓVILES DE PARTI	2.108	1.874	2.609	847	918
12060000	SEMILLA DE GIRASOL, INCLUSO QUEBRANTADA.	2.097	2.097	2.317	395	442
29173300	ORTOFTALATOS DE DINOLINO O DE DIDECILO	2.014	1.520	-	561	-
38249049	LAS DEMÁS PREPARACIONES PARA LA CONCENTRACIÓN DE M	1.974	1.418	1.562	304	456
48191010	CAJAS DE CARTÓN CORRUGADO	1.885	1.686	2.275	265	438
48051900	LOS DEMÁS PAPELES Y CARTONES PARA ACANALAR	1.876	992	2.487	790	814
27040000	COQUE Y SEMICOQUE DE HULLA, LIGNITO O TURBA; C. D	1.788	1.788	-	-	-
31043000	SULFATO DE POTASIO	1.587	951	2.070	951	1.811
38081090	LOS DEMÁS INSECTICIDAS ACOND. VENTA POR MENOR EN O	1.466	1.030	876	167	226
27101963	ACEITES LUBRICANTES TERMINADOS	1.450	1.313	489	438	219
87042121	CAMIONETAS, M.ÉMB., ENC.COMP., C. MAX<=5 T C.U.>50	-	-	5.864	-	3.981
48010010	PAPEL PRENSA EN BOBINAS	1.262	396	5.829	228	2.750
39202010	LAS DEMÁS PLACAS DE POLÍMEROS DE PROPILENO DENSIDA	926	644	3.445	335	681
74081110	ALAMBRE DE COBRE REF., DE SECCIÓN TRANS. > A 6 MM	1.367	337	2.566	330	820
74111000	TUBOS DE COBRE REFINADO	512	276	2.192	176	1.135
31042000	CLORURO DE POTASIO	349	91	2.142	75	1.057
26011210	PELLETS DE MINERALES DE HIERRO Y SUS CONC. AGLOMER	-	-	2.128	-	1.147
47032900	PASTA QUÍM.NO CONÍF. SULF.O SOSA,EXC. DIS., SEMIB	1.366	783	2.064	430	461
29173200	ORTOFTALATOS DE DIOCTILO	1.179	619	1.951	494	565
74072190	BARRAS HUECAS A BASE DE COBRE-CINCO (LATÓN)	550	329	1.765	184	706
40111000	NEUMÁTICOS NUEVOS DE CAUCHO P/AUTOMÓVILES DE TURI	930	697	1.741	103	909
48026112	LOS DEMÁS PAPELES, FIBRAS >10% DEL PESO, ROLLOS, P	957	957	1.740	127	579
3021221	SALMONES DEL ATLÁNTICO Y DANUBIO, ENT., FR.O REFR	1.343	975	1.718	299	639
55151120	LOS DEMÁS TEJIDOS F.DISCONT.POLIÉSTER,TEÑIDOS,MEZC	147	55	1.434	55	887
74031900	LOS DEMÁS COBRES REFINADOS	1.327	1.037	1.410	571	507
73101010	BARRILES, TAMB. Y BIDONES FUNDICIÓN, FE O ACERO,CA	1.279	865	1.294	67	215
8021210	ALMENDRAS SIN CASCARA, FRESCAS O SECAS, ENTERAS	569	183	1.199	171	826
48059200	LOS DEMÁS PAPEL Y CARTÓN., R. U H., PESO > 150 <	595	446	1.185	-	537
40119910	LOS DEMÁS NEUM. NVOS CAUCHO TIPO USADO EN CAMIONET	1.201	862	1.184	258	370
44160020	DUELAS DE MADERA	60	42	1.135	24	101
84139100	PARTES DE BOMBAS PARA LÍQUIDOS	1.267	643	1.103	330	496
	<b>SUBTOTAL</b>	<b>117.254</b>	<b>86.623</b>	<b>123.780</b>	<b>29.707</b>	<b>49.265</b>
	Otros Productos	86.140	63.533	87.290	18.527	32.716
	<b>TOTAL PAÍS</b>	<b>203.394</b>	<b>150.156</b>	<b>211.071</b>	<b>48.234</b>	<b>81.981</b>

Se incluyen los principales productos que hayan igualado o superado la suma de US\$1.400.000 en el año 2002, o US\$1.050.000 en período enero-septiembre de 2003.

## PRINCIPALES PRODUCTOS IMPORTADOS DESDE ARGENTINA

(Miles de US\$ cif)

CÓDIGO	DESCRIPCIÓN	2002	Ene-Sep 2002	Ene-Sep 2003	Jul-Sep 2002	Jul-Sep 2003
27090020	ACEITE CRUDO DE PETRÓLEO O DE MINER. BITUMIN CON °	1.131.939	869.585	959.994	303.243	320.162
27112100	GAS NATURAL	311.445	248.956	284.337	68.093	95.876
10059000	LOS DEMÁS MAICES, EXCEPTO PARA SIEMBRA	109.938	83.986	73.436	35.552	25.798
15179010	MEZCLAS DE ACEITES VEGETALES, EN BRUTO	82.836	62.927	30.467	19.622	8.709
27111200	PROPANO LICUADO	79.750	53.341	99.998	21.528	45.059
27101122	GASOLINA PARA VEHÍCULOS TERRESTRES, SIN PB, DE 93	72.229	51.041	82.146	21.138	29.756
87032391	AUTOMÓVILES TURISMO, E.CHISPA M.PISTON, CIL >1500<	52.803	34.656	48.540	14.732	16.766
27160000	ENERGÍA ELÉCTRICA (PARTIDA DISCRECIONAL)	43.286	31.466	31.861	7.200	12.160
27090010	ACEITE CRUDO DE PETRÓLEO O DE MINER. BITUMIN CON °	32.002	5.036	128.840	-	41.289
31021000	UREA, INCLUSO EN DISOLUCIÓN ACUOSA	31.734	28.854	20.781	14.375	11.386
12010090	LAS DEMÁS HABAS DE SOJA, INCL. QUEBRANT., EXC. PAR	28.814	23.700	16.981	5.628	5.721
15179020	MEZCLAS DE ACEITES VEGETALES, REFINADOS	28.294	19.300	43.511	6.885	17.076
27101940	ACEITES COMBUSTIBLES DESTILADOS (GAS OIL, DIÉSEL O	26.881	18.587	31.322	5.619	10.841
76012000	ALEACIONES DE ALUMINIO, EN BRUTO.	25.536	19.751	18.746	4.910	6.464
27101129	LAS DEMÁS GASOLINAS, EXCEPTO PARA AVIACIÓN	24.236	21.489	9.114	6.668	3.548
23091010	ALIMENTOS PARA PERROS O GATOS, VENTA AL POR MENOR,	23.044	16.973	18.534	6.316	5.581
48184020	PAÑALES DE BEBÉ, DE PASTA DE PAPEL	23.021	16.910	18.002	6.494	6.675
48191010	CAJAS DE CARTÓN CORRUGADO	19.229	12.321	15.096	1.544	2.457
27101123	GASOLINA PARA VEHÍCULOS TERRESTRES, SIN PB, DE 97	17.390	9.784	25.109	4.184	10.662
23040020	HARINAS DE TORTAS (OBTENIDOS DE EXTRAC. DEL ACEITE	17.121	15.392	3.582	6.029	-
87042111	FURGONES, M.ÉMB., E.COMPR., CARGA MAX<=5T Y C. U.>5	16.673	13.598	10.507	5.798	3.585
30049010	LOS DEMÁS MEDIC. PARA VENTA AL POR MENOR, USO HUM	16.553	13.240	11.507	3.765	4.071
17019910	AZÚCAR DE CAÑA REFINADA	15.990	14.630	9.733	5.827	1.493
23040030	PELLETS (OBT.DE RESIDUOS DEL ACEITE DE SOYA)	13.857	13.108	30.356	2.867	11.680
17026090	LAS DEMÁS FRUCTOSAS Y JARABE FRUCT.. FRUCTOSA > 50	13.199	11.153	7.334	3.862	2.280
27111900	LOS DEMÁS GASES DE PETRÓLEO E HIDROCARBUROS LICUAD	11.725	9.956	6.574	3.708	1.953
27101961	ACEITES BÁSICOS LUBRICANTES	11.714	9.432	14.874	2.134	4.157
87042121	CAMIONETAS, M.ÉMB., ENC.COMP., C. MAX<=5 T C.U.>50	10.543	6.091	6.856	1.704	1.664
27111300	BUTANOS LICUADOS	9.017	5.696	12.292	2.354	4.433
39021000	POLIPROPILENO, EN FORMAS PRIMARIAS.	8.772	5.933	6.809	1.703	2.142
10019000	LOS DEMÁS TRIGOS Y MORCAJO ( TRANQUILLÓN)	8.549	8.549	14.956	596	657
39011020	POLIETILENO DE DENSIDAD INFERIOR A 0,94, LINEAL	8.130	6.381	5.826	1.788	2.359
38083091	HERBICIDAS ACONDICIONADOS VENTA POR MENOR EN OTROS	7.910	5.936	6.563	2.390	3.164
76129000	LOS DEMÁS DEPÓSITOS, CISTERNAS, CUBAS Y SIM.CAP <=	7.884	5.783	11.561	1.761	4.300
18069090	LOS DEMÁS CHOCOLATES Y PREP. ALIMENTICIAS CON CACA	7.424	5.752	6.560	1.437	2.192
51052910	TOPS DE LANA PEINADA	6.973	4.789	7.536	2.229	2.644
39012000	POLIETILENO DE DENSIDAD >= A 0,94	6.674	5.812	8.593	1.052	3.534
25221000	CAL VIVA	6.655	4.600	6.307	1.288	1.772
28141000	AMONIACO ANHIDRO	6.654	6.432	15.140	4.710	7.332
15071000	ACEITE DE SOYA EN BRUTO, INCLUSO DESGOMADO	141	-	18.979	-	7.271
2013010	CUARTOS DELANTEROS DE BOVINOS, DESHUESADOS, FRESCO	36	9	15.291	-	6.396
2013020	CUARTOS TRASEROS DE BOVINOS, DESHUESADOS, FR.O REF	28	-	14.258	-	5.940
4022118	LECHE EN POLVO, SIN AZÚCAR NI EDULC., MAT. GRASA >	2.996	2.627	9.666	1.389	7.490
23080000	LAS DEMÁS MAT.Y DESPERD. VEG., P/ALIM. ANIMAL, NO	3.078	2.221	8.958	1.119	3.646
26030000	MINERALES DE COBRE Y SUS CONCENTRADOS	0	-	8.802	-	0
34022020	PREP. P/ LAVAR Y LIMPIEZA BASE JABÓN U OTROS, VTA	4.160	2.894	7.704	888	3.427
72106100	PROD. LAM. HE, ANC. 600 MM., REVESTIDOS DE ALEAC.	4.551	2.082	6.901	1.491	1.822
72104900	LOS DEMÁS PROD. DE HE CINCADOS DE OTRO MODO, ANCHO	3.766	2.453	6.575	1.329	1.435
34011100	JABÓN DE TOCADOR (INCLUSO LOS MEDICINALES)	5.573	4.631	6.403	1.016	1.930
27101963	ACEITES LUBRICANTES TERMINADOS	4.493	3.411	6.382	1.194	3.762
	<b>SUBTOTAL</b>	<b>2.405.249</b>	<b>1.821.255</b>	<b>2.270.201</b>	<b>619.159</b>	<b>784.519</b>
	Otros Productos	658.807	481.104	532.548	179.909	188.811
	<b>TOTAL PAÍS</b>	<b>3.064.056</b>	<b>2.302.359</b>	<b>2.802.749</b>	<b>799.068</b>	<b>973.330</b>

Se incluyen los principales productos que hayan igualado o superado suma de US\$8.000.000 en el año 2002, o US\$6.000.000 en período enero-septiembre de 2003.



## PRINCIPALES PRODUCTOS EXPORTADOS A BOLIVIA

(Miles de US\$ fob)

CÓDIGO	DESCRIPCIÓN	2002	Ene-Sep 2002	Ene-Sep 2003	Jul-Sep 2002	Jul-Sep 2003
27101940	ACEITES COMBUSTIBLES DESTILADOS (GAS OIL, DIÉSEL O	11.034	6.418	13.682	3.394	5.353
40112000	NEUMÁTICOS NUEVOS DE CAUCHO ÚTIL. EN AUTOBUSES O C	7.436	5.520	4.261	1.678	708
48184020	PAÑALES DE BEBÉ DE PASTA DE PAPEL	5.692	3.671	4.984	1.520	1.635
48010010	PAPEL PRENSA EN BOBINAS	4.880	3.941	2.527	1.127	831
40119910	LOS DEMÁS NEUM. NVOS CAUCHO TIPO USADO EN CAMIONET	4.752	3.718	2.617	1.057	657
21069029	PREP. COMP. NO ALCOH. PARA FABR. BEBIDAS, CON OTRO	4.681	3.216	3.116	1.142	1.241
21069021	PREP. COMP. NO ALCOH. PARA FABR. BEBIDAS, CON SABO	4.172	2.275	2.034	686	893
11071000	MALTA (DE CEBADA U OTROS CEREALES), SIN TOSTAR	3.763	2.896	3.145	1.335	991
30049010	LOS DEMÁS MEDIC. PARA VENTA AL POR MENOR, USO HUM	3.604	2.801	2.778	1.028	1.012
55151320	LOS DEMÁS TEJ. F.DISC.POLI, C/LANA O PELO, P> 200	2.197	1.682	1.912	826	621
8081020	MANZANAS FRESCAS, VARIEDAD ROYAL GALA	1.975	1.897	534	604	217
40111000	NEUMÁTICOS NUEVOS DE CAUCHO P/AUTOMÓVILES DE TURI	1.970	1.544	1.347	498	458
27150000	MEZCLAS BITUMINOSAS DE ASFALTO DE BETÚN NAT. , DE	1.794	1.683	232	62	65
27101920	QUEROSENO	1.489	1.165	103	394	-
33061000	DENTÍFRICOS	1.467	1.184	802	579	274
33021000	MEZCLAS SUST. ODORIFERAS, USADA EN IND. ALIMENT. O	1.382	1.078	768	401	228
33030000	PERFUMES Y AGUAS DE TOCADOR	1.369	1.131	730	256	330
55151120	LOS DEMÁS TEJIDOS F.DISC.POLIÉSTER,TEÑIDOS,MEZC	1.246	1.150	414	210	89
39233040	PREFORMAS DE POLITEREFTALATO DE ETILENO (PET)	1.213	949	993	197	503
16041912	JUREL CON SALSA DE TOMATES, ENTERO O EN TROZOS, EX	1.207	1.023	254	582	159
4022118	LECHE EN POLVO, SIN AZÚCAR NI EDULC., MAT. GRASA >	1.117	982	1.064	130	407
52094290	LOS DEMÁS TEJIDOS H. COLOR MEZCLILLA CONT. ALGODÓN	1.116	744	912	401	265
4029910	LECHE CONDENSADA	1.064	866	654	257	173
16041312	SARDINAS CON SALSA DE TOMATES, ENT. O EN TROZ., EX	965	964	0	10	-
21069090	LAS DEMÁS PREPARACIONES ALIMENT. NO EXP.NI COMP. O	938	662	608	224	213
33072000	DESODORANTES CORPORALES Y ANTITRASPIRANTES	902	766	443	156	160
55151130	LOS DEMÁS TEJ. F.DISC.POLIÉSTER,H. COLORES,MEZC	868	655	912	382	194
19011010	PREP. ALIM. INFANTIL , VTA. AL POR MENOR, CONT. L	813	629	64	70	32
16042040	LAS DEMÁS PREPARACIONES Y CONSERVAS DE SARDINA Y J	561	-	1.801	-	370
73063000	TUBOS Y PERF. HUECOS SOLDAD., S.CIRC., DE FE O ACE	792	545	1.250	282	547
72106100	PROD. LAM. FE, ANC. 600 MM., REVESTIDOS DE ALEAC.	697	628	986	262	468
33051000	CHAMPÚS	649	476	925	154	267
18069090	LOS DEMÁS CHOCOLATES Y PREP. ALIMENTICIAS CON CACA	290	211	870	132	325
85252030	TELÉFONOS MÓVILES	47	47	831	-	723
48182010	PAÑUELOS DE PASTA DE PAPEL	799	606	751	244	270
17041090	LOS DEMÁS CHICLES Y GOMAS DE MASCAR	710	560	730	185	157
33049910	CREMAS PARA EL CUIDADO DE LA PIEL	664	563	692	152	264
19053100	GALLETAS DULCES (CON ADICIÓN DE EDULCORANTES)	727	554	688	242	167
87043121	CAMIONETAS M.EMBOLO, ENC.CHISPA,C.MAX<=5T.C.ÚTIL>5	323	304	625	130	260
76041000	BARRAS Y PERFILES DE ALUMINIO SIN ALEAR	520	363	624	113	202
	<b>SUBTOTAL</b>	<b>81.883</b>	<b>60.067</b>	<b>62.663</b>	<b>21.098</b>	<b>21.733</b>
	Otros Productos	56.466	42.618	41.057	13.093	14.231
	<b>TOTAL PAÍS</b>	<b>138.349</b>	<b>102.686</b>	<b>103.720</b>	<b>34.192</b>	<b>35.964</b>

Se incluyen los principales productos que hayan igualado o superado suma de US\$800.000 en el año 2002, o US\$600.000 en período enero-septiembre de 2003.

## PRINCIPALES PRODUCTOS IMPORTADOS DESDE BOLIVIA

(Miles de US\$ cif)

CÓDIGO	DESCRIPCIÓN	2002	Ene-Sep 2002	Ene-Sep 2003	Jul-Sep 2002	Jul-Sep 2003
27090020	ACEITE CRUDO DE PETRÓLEO O DE MINER. BITUMIN CON °	4.790	4.790	9.117	-	-
27111900	LOS DEMÁS GASES DE PETRÓLEO E HIDROCARBUROS LICUAD	1.664	931	264	465	-
41041100	CUEROS PIELS CURTID. BOVINOS EQUINOS, E.HÚMEDO P	1.402	1.174	574	295	65
25289010	ULEXITA NATURAL	1.130	582	161	1	156
20089100	PALMITOS PREP. O CONSERV., INCLUSO CON EDULCORANTE	1.086	661	944	117	443
44182010	PUERTAS DE MADERA	999	615	555	301	131

## PRINCIPALES PRODUCTOS IMPORTADOS DESDE BOLIVIA

(Miles de US\$ cif)

(Continuación)

CÓDIGO	DESCRIPCIÓN	2002	Ene-Sep 2002	Ene-Sep 2003	Jul-Sep 2002	Jul-Sep 2003
23040010	TORTAS (OBTENIDOS DE RESIDUOS DEL ACEITE DE SOYA)	681	623	749	158	565
70109020	BOTELLAS DE VIDRIO PARA BEBIDAS DE CAP. > 0,33 L,	547	193	375	73	-
61091011	T-SHIRTS Y CAMISetas PUNTO ALGODÓN, C.>=75% PESO,	492	159	1	159	1
44079990	LAS DEMÁS MADERAS ASERRADAS O DESBAST. LONG., DE	464	249	675	161	234
22071000	ALCOHOL ETÍLICO SIN DESNAT., GRADO ALCOHÓLICO VOL.	455	336	840	134	438
87041090	LOS DEMÁS VOLQUETES AUTOM. P/ USAR FUERA DE RED CA	447	447	-	447	-
23063010	TORTAS OBTENIDAS DE LA EXTRACCIÓN DE SEMILLAS DE G	415	353	125	55	27
44072900	LAS DEMÁS MADERAS TROP. ASERR. O DESBAST. L., DE E	414	349	150	120	3
39162000	MONOFILAMENTOS CORTE TRANS. >1MM, PERFILES DE CLOR	367	351	230	47	87
25281000	BORATOS DE SODIO NAT. Y SUS CONCENTRADOS (INCL. CA	359	-	669	-	-
41071200	CUEROS SEC. Y PIELS ENT., APERG., BOVIN O EQUIN, D	359	207	201	156	-
61051011	CAMISA DE PUNTO PARA HOMBRES, CONT. ALGODÓN >75% E	330	256	142	173	140
23040020	HARINAS DE TORTAS (OBTENIDOS DE EXTRAC. DEL ACEITE	324	324	39	108	-
61103030	CHALECOS, DE FIBRAS SINTÉTICAS O ARTIFICIALES	308	294	73	50	14
80300000	BANANAS O PLÁTANOS, FRESCOS O SECOS	288	191	245	60	86
62046210	PANTALONES DE ALGODÓN MEZCLILLA (DENIM) PARA MUJE	267	155	106	86	72
80011000	ESTANO EN BRUTO, SIN ALEAR.	247	247	-	85	-
62034210	PANTALONES DE ALGODÓN MEZCLILLA (DENIM) PARA HOM.	221	131	77	97	42
62052010	CAMISAS DE ALGODÓN, PARA HOMBRES	159	159	17	41	0
44072400	VIROLA, MAHOGANY, IMBULA Y Balsa, DE ESP. SUP. A 6	159	127	118	73	64
23063020	HARINAS DE TORTAS OBTENIDAS DE SEMILLAS DE GIRASOL	152	-	10	-	-
12081000	HARINA DE HABAS DE SOJA	147	81	85	81	26
52053200	HILADOS RET. FIB. ALG. S/PEINAR, >=85% PESO, TIT<714,	141	141	-	6	-
22030000	CERVEZA DE MALTA	127	67	423	29	294
68131090	LAS DEMÁS GUARNICIONES PARA FRENOS, A BASE DE AMIA	126	91	25	37	4
33051000	CHAMPÚS	117	1	1	1	0
41079100	LOS DEMÁS C. Y P. C/ HOJAS, PREP, BOVINO O EQUINO	116	116	-	-	-
61113000	PRENDAS Y COMPL.VESTIR, DE PUNTO, P/BEBÉS, DE FIB.	115	81	94	17	23
41051010	PIELS CURTIDAS ( CRUST) DE OVINO, PREP.AL CROMO	114	100	82	37	30
98900	OTRAS MERCANCIAS H/ V° US\$1500 FOB	114	82	42	29	15
15079090	LOS DEMÁS ACEITES DE SOJA REFINADO	110	71	24	38	15
44092000	MADERAS DIST. DE LAS CONIF, PERF. LONG.EN UNA O VA	103	62	111	28	52
23040030	PELLETS (OBT.DE RESIDUOS DEL ACEITE DE SOYA)	-	-	9.897	-	2.641
27101961	ACEITES BÁSICOS LUBRICANTES	77	32	925	19	362
61103090	LOS DEMÁS SUÉTERES, CHALECOS Y SIMIL., DE FIBR. AR	64	41	213	13	40
61103010	SUETERES ( JERSEYS), DE FIBRAS SINTÉTICAS O ARTIFI	94	76	181	26	33
68139000	LAS DEMÁS GUARNICIONES FRICCIÓN, AMIANTO, S/MONTAR	0	0	121	0	24
44182090	MARCOS, CONTRAMARCOS Y UMBRALES DE MADERA	32	26	92	14	7
36030030	CEBOS Y CAPSULAS FULMINANTES.	18	18	86	-	66
SUBTOTAL		20.139	14.988	28.860	3.838	6.200
Otros Productos		2.475	1.777	2.006	649	606
TOTAL PAÍS		22.614	16.765	30.865	4.488	6.806

Se incluyen los principales productos que hayan igualado o superado suma de US\$100.000 en el año 2002, o US\$75.000 en periodo enero-septiembre de 2003.

## PRINCIPALES PRODUCTOS EXPORTADOS A BRASIL

(Miles de US\$ fob)

CÓDIGO	DESCRIPCIÓN	2002	Ene-Sep 2002	Ene-Sep 2003	Jul-Sep 2002	Jul-Sep 2003
74031100	CÁTODOS Y SECCIONES DE CÁTODO, DE COBRE REFINADO	131.694	103.713	155.967	31.506	43.483
26030000	MINERALES DE COBRE Y SUS CONCENTRADOS	120.094	87.476	96.148	27.568	37.831
29051100	METANOL (ALCOHOL METÍLICO)	31.170	19.066	31.423	5.190	9.051
31059010	NITRATO SÓDICO POTÁSICO (SALITRE)	30.957	26.844	25.908	2.568	9.101
47032100	PASTA QUÍM.CONÍF. SULF.O SOSA,EXC. DISOLV., SEMIB	25.246	17.381	12.302	3.777	5.513
26131010	CONCENTRADOS TOSTADOS DE MOLIBDENO	20.356	14.661	19.181	6.931	7.884
3021221	SALMONES DEL ATLÁNTICO Y DANUBIO, ENT., FR.O REFR	17.288	13.506	13.785	3.819	5.399

## PRINCIPALES PRODUCTOS EXPORTADOS A BRASIL

(Miles de US\$ fob)

(Continuación)

CÓDIGO	DESCRIPCIÓN	2002	Ene-Sep 2002	Ene-Sep 2003	Jul-Sep 2002	Jul-Sep 2003
88033010	FUSELAJES PARA AVIONES Y SUS PARTES, DE PART. 88.0	16.784	14.993	7.798	5.580	4.267
74081110	ALAMBRE DE COBRE REF., DE SECCIÓN TRANS. > A 6 MM	14.290	13.380	19.712	3.115	6.300
74031900	LOS DEMÁS COBRES REFINADOS	11.706	10.423	8.721	2.938	3.467
87084030	CAJAS DE CAMBIO, DE VEHÍCULOS AUTOMÓVILES DE PARTI	11.685	9.643	12.089	3.656	3.314
28012000	YODO	10.283	7.127	8.388	2.459	3.063
48109210	CARTULINAS	10.282	7.751	7.080	1.782	2.963
49019999	LOS DEMÁS FOLLETOS E IMPRESOS SIMIL., INCL. EN HOJ	8.846	8.022	1.141	1.011	757
71069110	PLATA EN BRUTO, SIN ALEAR	8.109	5.898	6.521	2.217	2.123
28342100	NITRATO DE POTASIO	7.403	6.613	8.377	566	1.697
3042052	FILETES DE SALMONES DEL ATLÁNTICO Y DANUBIO, CONGE	6.650	5.307	5.599	1.283	1.602
22042121	VINO CABERNET SAUVIGNON, CAPACIDAD <= A 2 L	6.410	4.464	6.337	1.644	2.716
4022118	LECHE EN POLVO, SIN AZÚCAR NI EDULC., MAT. GRASA >	5.377	1.490	1.564	1.490	-
20029012	PURÉS Y JUGO TOMATES, VALOR BRIX >=30% Y < = AL 3	4.690	4.209	3.662	728	296
56039490	LAS DEMÁS TELAS SIN TEJER, RECUBIERTAS, DE PESO >1	4.388	3.341	2.804	962	660
48010010	PAPEL PRENSA EN BOBINAS	4.182	3.851	595	1.091	185
73261110	BOLAS FORJ. O ESTAMP. DE FE O ACERO, P/ MOLIENDA D	4.044	2.945	1.841	940	456
39023000	COPOLÍMEROS DE PROPILENO EN FORMAS PRIMARIAS	3.275	1.805	2.512	1.156	748
88033090	LAS DEMÁS PARTES DE AVIONES O FELICOP. DE PART. 88	3.172	1	5.299	-	21
8061030	UVA FRESCA, VARIEDAD RED GLOBE	2.873	2.869	1.466	429	15
20086011	CEREZAS MARRASQUINO CONSERVADAS AL NATURAL O EN AL	2.838	2.254	1.103	605	384
8105000	KIWIS FRESCOS	2.792	2.470	1.677	972	754
8094010	CIRUELAS FRESCAS	2.749	2.514	1.513	-	-
8023290	LAS DEMÁS NUECES DE NOGAL SIN CÁSCARA, FR. O SEC.	2.682	1.598	1.330	1.051	1.131
8023100	NUECES DE NOGAL CON CÁSCARA, FRESCAS O SECAS	2.648	844	1.410	838	1.386
28100020	ÁCIDOS BÓRICOS.	2.606	2.354	1.498	1.249	414
39202010	LAS DEMÁS PLACAS DE POLÍMEROS DE PROPILENO DENSIDA	1.811	1.518	3.500	444	1.989
8062010	PASAS MORENAS	797	274	3.139	155	2.634
27040000	COQUE Y SEMICOQUE DE HULLA, LIGNITO O TURBA: C. D	418	418	2.649	-	467
25289010	ULEXITA NATURAL	1.690	1.630	2.525	952	828
11071000	MALTA (DE CEBADA U OTROS CEREALES), SIN TOSTAR	21	-	2.453	-	1.598
48026112	LOS DEMÁS PAPELES, FIBRAS >10% DEL PESO, ROLLOS, P	1.372	736	2.400	257	571
27101110	ÉTER DE PETRÓLEO (NAFTA SOLVENTE, BENCINA DE EXTRA	-	-	2.389	-	-
21021000	LEVADURAS VIVAS	2.270	1.595	2.259	741	1.062
31059020	ABONOS MINERAL. O QUÍMICOS CON LOS 3 FERTILIZANTES	1.098	680	2.147	-	1.333
87041090	LOS DEMÁS VOLQUETES AUTOM. P/ USAR FUERA DE RED CA	-	-	2.065	-	1.715
76020000	DESPERDICIOS Y DESECHOS DE ALUMINIO	2.119	1.499	2.064	577	676
54023100	HILADOS TEXT. NAILON O POL., T<=50 TEX P/H., EXC. V	1.874	1.545	2.052	368	713
SUBTOTAL		551.037	418.708	504.392	122.616	170.568
Otros Productos		127.470	97.541	87.447	27.812	35.189
TOTAL PAÍS		678.507	516.249	591.839	150.428	205.757

Se incluyen los principales productos que hayan igualado o superado suma de US\$2.400.000 en el año 2002, o US\$1.800.000 en período enero-septiembre de 2003.

## PRINCIPALES PRODUCTOS IMPORTADOS DESDE BRASIL

(Miles de US\$ cif)

CÓDIGO	DESCRIPCIÓN	2002	Ene-Sep 2002	Ene-Sep 2003	Jul-Sep 2002	Jul-Sep 2003
27090010	ACEITE CRUDO DE PETRÓLEO O DE MINER. BITUMIN CON °	101.280	56.899	134.265	-	29.803
87021091	LOS DEMÁS V.AUT., M.ÉMBOLO, ENC.COMPRES>15 ASTOS, C	63.758	42.546	68.799	18.588	19.470
2013010	CUARTOS DELANTEROS DE BOVINOS, DESHUESADOS, FRESCO	53.323	33.683	44.041	13.318	18.371
85252030	TELÉFONOS CELULARES	47.091	33.643	29.332	12.782	5.976
2013020	CUARTOS TRASEROS DE BOVINOS, DESHUESADOS, FR.O REF	38.676	22.821	36.930	7.894	13.585
87032391	AUTOMÓVILES TURISMO, E.CHISPA M.PISTON, CIL >1500<	37.429	23.712	50.806	11.416	17.868
76129000	LOS DEMÁS DEPÓSITOS, CISTERNAS, CUBAS Y SIM.CAP <=	35.594	27.415	16.114	8.939	5.298
23040020	HARINAS DE TORTAS (OBTENIDOS DE EXTRAC. DEL ACEITE	31.864	29.456	15.163	18.848	7.645
39012000	POLIETILENO DE DENSIDAD >= A 0,94	29.448	22.145	26.378	7.634	7.194

## PRINCIPALES PRODUCTOS IMPORTADOS DESDE BRASIL

(Miles de US\$ cif)

(Continuación)

CÓDIGO	DESCRIPCIÓN	2002	Ene-Sep 2002	Ene-Sep 2003	Jul-Sep 2002	Jul-Sep 2003
87042271	CHASSIS CAB.CAMIONES CARRET., M.ÉBOLO, ENC.COMPR.	26.111	20.680	20.946	9.301	7.422
87012020	TRACTORES CARRETERA P/SEMIRREMOLQUES, M. DIESEL PO	22.804	14.739	22.762	4.253	9.576
40112000	NEUMÁTICOS NUEVOS DE CAUCHO UTIL. EN AUTOBUSES O C	19.880	15.763	14.299	4.685	4.206
84212199	LOS DEMÁS FILTROS DEPURADORES DE AGUA	17.250	13.754	1.160	13.138	166
10059000	LOS DEMÁS MAICES, EXCEPTO PARA SIEMBRA	17.000	16.615	861	-	493
48041110	LOS DEMÁS PAPELES CRUDOS PARA CARAS (CUBIERTAS)	16.839	11.865	16.733	4.931	6.357
87043121	CAMIONETAS M.ÉBOLO, ENC.CHISPA,C.MAX<=5T,C.UTIL>5	14.346	11.643	12.734	3.993	3.605
48239010	LOS DEMÁS PAPELES PARA IMPRESIÓN	13.661	11.612	7.847	3.130	1.826
85281220	AP. REC.T.V., INCL. C/R. RADIOD. O GRAB., COLOR,PA	11.954	9.417	6.543	4.057	3.029
87032291	AUTOMÓVILES TURISMO, E.CHISPA M.PISTON, CIL >1000<	11.642	7.228	15.235	1.627	7.265
29041000	DERIV. SOLAM. SULFONADOS, SUS SALES Y SUS ÉSTERES	11.510	9.539	8.475	4.142	2.345
87042351	CHASSIS CAB.CAMIONES M.ÉBOLO, ENC.COMPR.C.M>20 T	10.905	7.687	9.421	1.816	4.935
2023020	CUARTOS TRASEROS DE BOVINOS, DESHUESADOS,CONGELADO	10.195	7.996	7.603	2.221	1.462
87029090	LOS DEMÁS VEH. AUTOMOVILES P. TRANPORTE DE 10 O MÁ	10.065	9.302	873	1.353	-
39011010	POLIETILENO DE DENSIDAD INFERIOR A 0,94, DE ALTA P	9.503	7.794	10.017	910	4.582
48102210	PAPEL ESTUCADO O CUCHE (LWC) P/IMPRIMIR, CONT.FIBR	9.313	6.226	7.576	2.605	2.483
17019910	AZÚCAR DE CAÑA REFINADA	9.145	8.284	6.714	1.075	742
87019011	TRACTORES DE RUEDAS, AGRÍCOLAS	8.310	6.404	7.417	1.922	2.520
52094210	TEJ.H.COLOR MEZCLILLA, C. ALGODÓN >=85%, PESO>200<	8.077	6.452	4.153	2.654	1.345
48025510	LOS DEMÁS PAPELES PESO >=40<=150 G/M2 ROLLO P/ESCR	7.804	6.551	5.159	2.194	1.771
34022020	PREP. P/ LAVAR Y LIMPIEZA BASE JABÓN U OTROS, VTA	7.768	3.911	10.112	2.060	1.855
39239090	LOS DEMÁS ART. PARA EL TRANSPORTE O ENVASADO, DE P	7.684	5.025	7.998	1.733	2.874
21069090	LAS DEMÁS PREPARACIONES ALIMENT. NO EXP.NI COMP. O	7.679	3.231	5.306	2.438	1.739
84295110	CARGADORAS FRONTALES	7.642	5.903	6.896	2.234	3.043
73089000	LAS DEMÁS CONSTRUCC.Y SUS PART., DE FUNDICION, HE	7.397	5.742	3.922	2.727	850
72104900	LOS DEMÁS PROD. DE HE CINCADOS DE OTRO MODO, ANCHO	6.916	5.674	7.624	3.013	2.665
9011100	CAFÉ SIN TOSTAR, SIN DESCAFEINAR	6.913	6.366	7.189	2.220	2.747
44071090	LAS DEMÁS MADERAS ASERRADAS DE CONÍFERAS, DE ESP.	6.886	6.217	3.108	758	628
73211110	COCINAS DE COMB. GASEOSOS, O DE GAS Y OTROS COMB.	6.770	4.750	7.225	1.848	3.081
72083900	P.PLANOS HE O A.S/ALEAR, ENROLL., LAM.CAL., ESPESO	6.612	3.993	10.063	2.364	3.019
69089013	BALDOSAS DE GRES, DE LADO MAYOR ENTRE 30 CM Y 50 C	6.457	4.452	6.539	1.707	2.024
30049010	LOS DEMÁS MEDIC. PARA VENTA AL POR MENOR, USO HUM	6.208	4.729	6.286	1.325	2.514
84143090	COMPRESORES USO EQUIPOS FRIGORÍFICOS, DE POT.>0.4	6.164	3.913	5.773	1.700	2.139
72085100	PROD PLANO HE S/ENROLLAR, LAM.CLTE, ANCHO>600MM Y	4.201	3.163	11.050	1.167	3.217
72085200	PROD PLANO HE S/ENROLL. LAM.CLTE, A.>600MM Y ESP>4	3.183	2.353	9.012	984	3.355
87042121	CAMIONETAS, M.ÉMB., ENC.COMP., C. MAX<=5 T C.U.>50	5.655	4.232	7.877	2.291	5.861
73053100	LOS DEMÁS TUBOS, SECC.CIRC. DIAM>406.4 MM, HE, SOL	1.102	388	6.573	388	6.524
39011020	POLIETILENO DE DENSIDAD INFERIOR A 0,94,LINEAL	4.200	2.996	6.406	1.082	2.186
84714990	LOS DEMÁS COMPUTADORES DIGITALES, PRESENT. EN FORM	2.126	1.243	6.054	604	2.535
72142000	BARRAS HE S/ALEAR, C/MUESCAS O RELIEVES, EN CALTE,	1.160	990	5.723	158	232
29224100	LISINA Y SUS ÉSTERES; SALES DE ESTOS PRODUCTOS	3.284	2.530	5.272	672	1.326
	<b>SUBTOTAL</b>	<b>820.783</b>	<b>583.670</b>	<b>754.365</b>	<b>202.898</b>	<b>245.755</b>
	Otros Productos	797.066	595.272	662.511	220.734	242.685
	<b>TOTAL PAÍS</b>	<b>1.617.849</b>	<b>1.178.942</b>	<b>1.416.875</b>	<b>423.633</b>	<b>488.440</b>

Se incluyen los principales productos que hayan igualado o superado suma de US\$6.800.000 en el año 2002, o US\$5.100.000 en período enero-septiembre de 2003.

## PRINCIPALES PRODUCTOS EXPORTADOS A COLOMBIA

(Miles de US\$ fob)

CÓDIGO	DESCRIPCIÓN	2002	Ene-Sep 2002	Ene-Sep 2003	Jul-Sep 2002	Jul-Sep 2003
47032100	PASTA QUÍM.CONÍF. SULF.O SOSA,EXC. DISOLV., SEMIB	21.501	16.981	15.002	5.192	5.352
27101129	LAS DEMÁS GASOLINAS, EXCEPTO PARA AVIACIÓN	20.132	12.051	-	6.090	-
48109210	CARTULINAS	11.032	8.764	7.966	3.075	3.084
87084030	CAJAS DE CAMBIO, DE VEHÍCULOS AUTOMÓVILES DE PARTI	7.622	6.090	5.781	2.235	1.775
87032299	LOS DEMÁS VEHIC. M.EMBOL. E. CHISPA.,CILIND >1000<	6.491	4.458	2.098	1.830	-

**PRINCIPALES PRODUCTOS EXPORTADOS A COLOMBIA**  
(Miles de US\$ fob)

(Continuación)

CÓDIGO	DESCRIPCIÓN	2002	Ene-Sep 2002	Ene-Sep 2003	Jul-Sep 2002	Jul-Sep 2003
87042121	CAMIONETAS, M.ÉMB., ENC.COMP., C. MAX<=5 T.C.U.>50	5.616	3.556	12.278	1.267	4.356
8081090	LAS DEMÁS VARIETADES DE MANZANAS FRESCAS	5.524	4.569	2.868	1.465	1.078
24022000	CIGARRILLOS QUE CONTENGAN TABACO	5.411	4.616	3.605	1.705	976
52094290	LOS DEMÁS TEJIDOS H. COLOR MEZCLILLA CONT. ALGODÓN	5.312	3.962	2.266	1.379	640
8081020	MANZANAS FRESCAS, VARIEDAD ROYAL GALA	5.181	5.181	4.579	1.156	878
8061030	UVA FRESCA, VARIEDAD RED GLOBE	4.479	4.432	4.398	591	381
8082011	PERAS PACKHMAN'S TRIUMPH, FRESCAS	4.016	3.954	3.427	1.790	1.222
47032900	PASTA QUÍM.NO CONÍF. SULF.O SOSA,EXC. DIS., SEMIB	4.015	2.888	3.738	837	1.196
74081110	ALAMBRE DE COBRE REF., DE SECCIÓN TRANS. > A 6 MM	3.993	3.142	5.638	1.375	3.015
8081010	MANZANAS FRESCAS, VARIEDAD RICHARD DELICIOUS	3.916	2.812	3.569	1.826	1.597
39011010	POLIETILENO DE DENSIDAD INFERIOR A 0,94, DE ALTA P	3.799	2.811	4.410	1.190	1.522
8062010	PASAS MORENAS	3.709	2.603	2.382	761	849
20029012	PURÉS Y JUGO TOMATES, VALOR BRUX >=30% Y < = AL 3	3.606	3.033	3.116	1.223	1.319
48010010	PAPEL PRENSA EN BOBINAS	3.596	2.720	2.852	821	1.021
21069021	PREP. COMP. NO ALCOH. PARA FABR. BEBIDAS, CON SABO	3.256	2.266	3.552	791	515
11042210	GRANOS DE AVENA MONDADOS	3.190	2.548	4.184	837	1.757
8081060	MANZANAS FRESCAS, VARIEDAD GRANNY SMITH	3.108	2.755	2.625	1.108	962
39069000	LOS DEMÁS POLÍMEROS ACRÍLICOS EN FORMAS PRIMARIAS	2.946	2.117	1.844	559	557
54023100	HILADOS TEXT. NYLON O POL.,T<=50 TEX P/H., EXC. V	2.809	2.023	1.330	511	447
20087011	MELOCOTONES, INCL. LOS GRIÑONES Y NECT., EN MIT,	2.804	2.044	2.340	897	967
19041000	PRODUCTOS DE CEREALES, OBTENIDO POR INFLADO O TOST	2.714	2.141	1.776	707	521
87032291	AUTOMÓVILES TURISMO, E.CHISPA M.PISTÓN, CIL >1000<	2.540	1.832	2.736	1.195	1.059
70052930	LOS DEMÁS VIDRIOS SIN ARMAR, DE VIDRIO FLOT., ESP.	2.260	1.529	1.377	397	576
22042121	VINO CABERNET SAUVIGNON, CAPACIDAD <= A 2 L	2.151	1.486	1.827	754	1.011
74111000	TUBOS DE COBRE REFINADO	2.100	1.785	1.808	790	496
84191100	CALENTADORES DE AGUA DE CALENTAMIENTO INSTANTÁNEO,	2.001	1.668	1.290	241	457
84818010	LOS DEMÁS ART. DE GRIFERIA Y ÓRGANOS SIMIL., P/USO	1.890	1.612	994	608	317
74031100	CÁTODOS Y SECCIONES DE CÁTODO, DE COBRE REFINADO	1.870	1.870	421	-	-
85245390	LAS DEMÁS CINTAS MAG.GRABAC. SONIDO O IMÁGEN, ANCH	1.690	1.464	1.331	752	646
27101940	ACEITES COMBUSTIBLES DESTILADOS (GAS OIL, DIÉSEL O	1.198	-	6.779	-	-
63053321	LOS DEMÁS SACOS,TALEGAS P/ENV., DE POLIPROPIL.,CAP	1.104	594	2.195	466	440
48030010	PAPEL DEL TIPO ÚTILIZADO PARA PAPEL HIGIÉNICO	774	117	1.752	117	539
40111000	NEUMÁTICOS NUEVOS DE CAUCHO P/AUTOMÓVILES DE TURI	1.228	1.149	1.655	309	524
48010020	PAPEL PRENSA EN HOJAS	1.339	963	1.493	212	402
3042041	FILETES DE MERLUZA COMÚN, CONGELADOS	1.431	1.061	1.482	492	511
19019090	LAS DEMÁS PREP. ALIM. A BASE HARINAS, CON CACAO<=4	323	257	1.345	33	685
68091110	PLACAS DE YESO FRAGUABLE, REVESTIDAS O REFORZADAS	960	669	1.211	245	461
	<b>SUBTOTAL</b>	<b>174.639</b>	<b>132.570</b>	<b>137.322</b>	<b>47.829</b>	<b>44.108</b>
	Otros Productos	96.791	70.433	68.803	23.099	23.439
	<b>TOTAL PAÍS</b>	<b>271.430</b>	<b>203.003</b>	<b>206.125</b>	<b>70.928</b>	<b>67.546</b>

Se incluyen los principales productos que hayan igualado o superado suma de US\$1.600.000 en el año 2002, o US\$1.200.000 en período enero-septiembre de 2003.

**PRINCIPALES PRODUCTOS IMPORTADOS DESDE COLOMBIA**  
(Miles de US\$ cif)

CÓDIGO	DESCRIPCIÓN	2002	Ene-Sep 2002	Ene-Sep 2003	Jul-Sep 2002	Jul-Sep 2003
17019910	AZÚCAR DE CAÑA REFINADA	17.148	16.587	10.641	3.486	3.398
39041020	POLICLORURO DE VINILO, GRADO DE SUSPENSIÓN	14.056	9.473	14.676	3.164	5.449
27011220	HULLA BITUMINOSA PARA USO TÉRMICO	11.219	7.153	15.529	1.630	6.411
27101940	ACEITES COMBUSTIBLES DESTILADOS (GAS OIL, DIÉSEL O	6.410	6.410	-	-	-
30049010	LOS DEMÁS MEDIC. PARA VENTA AL POR MENOR, USO HUM	5.914	4.360	5.770	1.392	2.097
34022020	PREP. P/ LAVAR Y LIMPIEZA BASE JABÓN U OTROS, VTA	4.915	4.887	26	219	10
39204300	LAS DEMÁS PLACAS POLÍMEROS DE CLORURO VINILO CONT	4.477	3.066	2.788	929	1.003
48184010	TOALLAS HIGIÉNICAS, DE PASTA DE PAPEL	3.872	2.865	3.269	1.144	1.010
27101959	LOS DEMÁS ACEITES COMBUSTIBLES RESIDUALES PESADOS	3.683	2.049	-	2.049	-

## PRINCIPALES PRODUCTOS IMPORTADOS DESDE COLOMBIA

(Miles de US\$ cif)

(Continuación)

CÓDIGO	DESCRIPCIÓN	2002	Ene-Sep 2002	Ene-Sep 2003	Jul-Sep 2002	Jul-Sep 2003
62121020	SOSTENES (CORPIÑOS), INCL. DE PUNTO, DE FIBR. SINT	3.307	2.598	1.975	962	591
21069090	LAS DEMÁS PREPARACIONES ALIMENT. NO EXP.NI COMP. O	3.286	2.333	2.914	541	833
30045010	LOS DEMÁS MEDIC. CON VITAMINAS PARA USO HUMANO, AL	3.242	2.151	2.532	621	969
39039010	POLIESTIRENO DE ALTO IMPACTO, EN FORMAS PRIMARIAS	3.092	2.519	2.054	568	830
17049030	CARAMELOS	3.051	2.125	3.420	844	1.678
21069010	POLVOS PARA LA FABR. DE BUDINES, CREMAS, GELATINAS	3.022	2.070	2.168	642	503
39076000	POLITERFTALATO DE ETILENO	2.944	2.806	236	1.007	163
29337100	6-HEXANOLACTAMA (ÉPSILON CAPROLACTAMA)	2.835	2.180	1.969	800	598
39219010	LOS DEMÁS LAM. PLAST. DE P.KRAFT PRENSADO C/RES. F	2.779	2.106	2.244	1.023	888
29181400	ÁCIDO CÍTRICO	2.675	1.923	1.737	612	477
69089013	BALDOSAS DE GRES, DE LADO MAYOR ENTRE 30 CM Y 50 C	2.589	2.402	90	193	-
38081010	INSECTICIDAS ACOND. VTA POR MENOR ENV. HASTA 5 KN	2.540	2.180	2.172	1.359	871
84212199	LOS DEMÁS FILTROS DEPURADORES DE AGUA	2.362	1.965	-	1.965	-
28352600	LOS DEMÁS FOSFATOS DE CALCIO	2.361	1.921	1.179	575	291
38081090	LOS DEMÁS INSECTICIDAS ACOND. VENTA POR MENOR EN O	2.332	1.757	1.983	983	1.145
48239099	LOS DEMÁS PAPEL, CARTON, GUATA Y NAPA DE FIBRA DE	2.305	1.723	1.877	797	593
28030000	CARBONO (NEGROS DE HUMO Y FORMAS DE CARBONO NO EXP	2.293	1.856	2.746	820	780
38082010	FUNGICIDAS ACOND. VTA POR MENOR ENV. DE HASTA 5 K	1.997	1.426	1.923	964	1.160
25221000	CAL VIVA	1.774	1.349	1.439	400	395
73030000	TUBOS Y PERFILES HUECOS, DE FUNDICIÓN.	1.724	1.518	823	101	426
70132999	LOS DEMÁS ART. DE VIDRIO PARA BEBE, EXC. DE VITROC	1.690	1.099	1.013	284	399
27101930	COMBUSTIBLE PARA MOTORES A REACCIÓN	1.598	1.598	-	102	-
9011100	CAFÉ SIN TOSTAR, SIN DESCAFEINAR	1.494	1.313	1.167	340	433
39031910	POLIESTIRENO DE USO GENERAL (CRISTAL), EN FORMAS P	1.437	1.126	1.091	387	477
40112000	NEUMÁTICOS NUEVOS DE CAUCHO UTIL. EN AUTOBUSES O C	1.425	1.082	1.852	452	704
30066000	PREP. QUÍM. ANTICONC. BASE HORM. U OTROS 29.37 O	1.308	963	369	372	301
35030010	GELATINAS	1.274	996	947	293	266
48041110	LOS DEMÁS PAPELES CRUDOS PARA CARAS (CUBIERTAS)	1.234	1.081	1.102	215	445
48025510	LOS DEMÁS PAPELES PESO >=40<=150 G/M2 ROLLO P/ESCR	1.032	557	1.133	243	220
27011290	HULLA BITUMINOSA PARA OTROS USOS	-	-	3.232	-	1.455
15162030	ACEITES VEGETALES TOTAL O PARCIALMENTE REF. PARA O	508	152	2.535	122	749
54021000	HILADOS ALTA TENACIDAD NAILON O POLIAMIDAS,EXC VTA	277	248	1.270	57	414
69101000	FREGADEROS, LAVABOS,BAÑERAS Y SIM.,DE PORCELANA, U	766	580	1.047	18	354
49019190	DICCIONARIOS, INCLUSO EN FASCÍCULOS	287	230	1.016	141	92
72104100	PROD.HE ANCHO>=600 MM CINCADOS DE OTRO MODO:ONDULA	197	67	934	67	625
38083011	HERBICIDAS ACOND. VTA POR MENOR ENV. DE HASTA 5 KN	978	875	927	297	288
	<b>SUBTOTAL</b>	<b>139.706</b>	<b>109.724</b>	<b>107.815</b>	<b>33.182</b>	<b>39.791</b>
	Otros Productos	67.218	51.432	46.521	18.835	16.668
	<b>TOTAL PAÍS</b>	<b>206.924</b>	<b>161.156</b>	<b>154.336</b>	<b>52.017</b>	<b>56.459</b>

Se incluyen los principales productos que hayan igualado o superado suma de US\$1.200.000 en el año 2002, o US\$900.000 en período enero-septiembre de 2003.

## PRINCIPALES PRODUCTOS EXPORTADOS A CUBA

(Miles de US\$ fob)

CÓDIGO	DESCRIPCIÓN	2002	Ene-Sep 2002	Ene-Sep 2003	Jul-Sep 2002	Jul-Sep 2003
3037922	JUREL DESCAB. Y EVISC., CONG., EXCL. HÍG., HUEVAS	7.635	5.741	4.184	3.918	708
4022118	LECHE EN POLVO, SIN AZÚCAR NI EDULC., MAT. GRASA >	7.495	5.285	7.707	1.857	2.008
31059010	NITRATO SÓDICO POTÁSICO (SALITRE)	3.311	1.279	1.330	1.279	1.330
84714990	LOS DEMÁS COMPUTADORES DIGITALES, PRESENT. EN FORM	2.538	2.535	291	-	174
94060090	LAS DEMÁS CONSTRUCCIONES PREFABRICADAS	1.375	955	-	529	-
94060010	CASAS PREFABRICADAS	1.273	1.035	-	1.035	-
16041911	JUREL AL NATURAL, ENTERO O EN TROZOS, EXCEPTO PICA	1.188	842	774	486	-
2023090	LAS DEMÁS CARNES DE BOVINOS DESHUESADAS, CONGELADA	1.072	623	1.587	185	595
16010000	EMBUTIDOS DE CARNE, DESPOJ. O SANGRE; PREP. DE EST	906	589	539	168	104
20079990	LAS DEMÁS CONFITURAS, JALEAS Y PASTAS FRUTAS OBT.	900	397	507	104	37

## PRINCIPALES PRODUCTOS EXPORTADOS A CUBA

(Miles de US\$ fob)

(Continuación)

CÓDIGO	DESCRIPCIÓN	2002	Ene-Sep 2002	Ene-Sep 2003	Jul-Sep 2002	Jul-Sep 2003
20029012	PURÉS Y JUGO TOMATES, VALOR BRIX >=30% Y < = AL 3	871	722	473	207	173
2032290	LAS DEMÁS CARNES DE PORCINOS SIN DESHUESAR, CONGEL	865	730	522	22	141
21069090	LAS DEMÁS PREPARACIONES ALIMENT. NO EXP.NI COMP. O	560	511	239	196	207
16042040	LAS DEMÁS PREPARACIONES Y CONSERVAS DE SARDINA Y J	437	37	10	-	10
2022000	CARNE DE BOVINO EN TROZOS, SIN DESHUESAR, CONGELADA	70	-	983	-	-
2023020	CUARTOS TRASEROS DE BOVINOS, DESHUESADOS, CONGELADO	45	45	576	-	43
3037999	LOS DEMÁS PESCADOS CONG., EXCL HÍGADOS, HUEVAS Y L	296	-	560	-	3
20029011	PURÉS Y JUGOS TOMATE, VALOR BRIX <30% PREPAR. O CO	56	42	490	22	318
4069010	QUESO GOUDA Y DEL TIPO GOUDA	-	-	425	-	-
2032990	LAS DEMÁS CARNES DE PORCINO CONGELADAS	114	114	373	-	-
17049030	CARAMELOS	372	302	323	146	163
17041090	LOS DEMÁS CHICLES Y GOMAS DE MASCAR	226	212	312	98	150
	<b>SUBTOTAL</b>	<b>31.605</b>	<b>21.995</b>	<b>22.207</b>	<b>10.253</b>	<b>6.165</b>
	Otros Productos	10.026	8.246	7.298	2.251	2.244
	<b>TOTAL PAÍS</b>	<b>41.631</b>	<b>30.241</b>	<b>29.505</b>	<b>12.504</b>	<b>8.409</b>

Se incluyen los principales productos que hayan igualado o superado suma de US\$400.000 en el año 2002, o US\$300.000 en período enero-septiembre de 2003.

## PRINCIPALES PRODUCTOS IMPORTADOS DESDE CUBA

(Miles de US\$ cif)

CÓDIGO	DESCRIPCIÓN	2002	Ene-Sep 2002	Ene-Sep 2003	Jul-Sep 2002	Jul-Sep 2003
22084010	RON	524	321	439	66	98
38089010	RATICIAS Y SIM. VENTA AL POR MENOR EN ENV. DE 5 KN	185	185	36	-	-
30049010	LOS DEMÁS MEDIC. PARA VENTA AL POR MENOR, USO HUM	163	133	126	41	44
28254000	ÓXIDOS E HIDRÓXIDOS DE NIQUEL	53	53	70	20	-
30022000	VACUNAS PARA LA MEDICINA HUMANA	41	41	-	-	-
22030000	CERVEZA DE MALTA	34	34	-	-	-
22071000	ALCOHOL ETÍLICO SIN DESNAT., GRADO ALCOHÓLICO VOL.	17	17	17	17	-
85249110	LOS DEMÁS SOP.GRAB., P/REP. SONIDO IMAGEN MAQ. AUT	17	17	-	17	-
24021000	CIGARROS O PUROS Y CIGARRITOS (PURITOS) CON TABACO	12	8	15	-	1
90192090	LOS DEMÁS APARATOS OZONOTERAPIA., OXIGENOT. O AERO	9	9	-	-	-
85243110	DISCOS LASER GRAB.P/ REPRODUCIR DATOS MAQ. AUT. PR	4	4	-	-	-
30043910	LOS DEMÁS MEDIC. C/ HORM. U OTROS DE 29.37 S/ANT.	-	-	26	-	15
70133990	LOS DEMÁS OBJETOS VIDRIO P/SERV. MESA, EXCPTO VITR	0	-	4	-	1
37061000	PEL. CINEM., IMPRESION Y REVELADA, C/ O S/ SONIDO	-	-	3	-	-
	<b>SUBTOTAL</b>	<b>1.062</b>	<b>825</b>	<b>736</b>	<b>161</b>	<b>160</b>
	Otros Productos	22	6	10	0	3
	<b>TOTAL PAÍS</b>	<b>1.083</b>	<b>831</b>	<b>746</b>	<b>161</b>	<b>163</b>

Se incluyen los principales productos que hayan igualado o superado suma de US\$4.000 en el año 2002, o US\$3.000 en período enero-septiembre de 2003.

## PRINCIPALES PRODUCTOS EXPORTADOS A ECUADOR

(Miles de US\$ fob)

CÓDIGO	DESCRIPCIÓN	2002	Ene-Sep 2002	Ene-Sep 2003	Jul-Sep 2002	Jul-Sep 2003
21069029	PREP. COMP. NO ALCOH. PARA FABR. BEBIDAS, CON OTRO	23.481	17.560	17.117	6.429	4.868
27111300	BUTANOS LICUADOS	15.333	7.918	18.745	2.288	4.494
21069021	PREP. COMP. NO ALCOH. PARA FABR. BEBIDAS, CON SABO	13.797	10.494	7.254	3.380	1.959
87042121	CAMIONETAS, M.ÉMB., ENC.COMP., C. MAX<=5 T C.U.>50	7.906	5.255	7.425	2.546	3.366
30049010	LOS DEMÁS MEDIC. PARA VENTA AL POR MENOR, USO HUM	7.839	6.473	6.490	2.618	2.492
8061030	UVA FRESCA, VARIEDAD RED GLOBE	6.789	6.789	6.353	1.555	706

**PRINCIPALES PRODUCTOS EXPORTADOS A ECUADOR**

(Miles de US\$ fob)

(Continuación)

CÓDIGO	DESCRIPCIÓN	2002	Ene-Sep 2002	Ene-Sep 2003	Jul-Sep 2002	Jul-Sep 2003
48010010	PAPEL PRENSA EN BOBINAS	6.605	4.556	5.214	1.735	1.776
39021000	POLIPROPILENO EN FORMA PRIMARIA	6.536	5.247	7.138	1.940	1.656
8081010	MANZANAS FRESCAS, VARIEDAD RICHARD DELICIOUS	5.639	3.912	3.442	2.326	1.664
44152010	PALETAS DE MADERA	4.219	3.438	1.676	757	651
48109210	CARTULINAS	4.210	3.312	3.733	1.204	1.469
74081110	ALAMBRE DE COBRE REF., DE SECCIÓN TRANS. > A 6 MM	4.052	2.767	2.522	1.183	1.062
8081020	MANZANAS FRESCAS, VARIEDAD ROYAL GALA	4.026	3.889	5.809	1.432	1.620
72142000	BARRAS FE S/ALEAR C/MUESCAS O RELIEVES, EN CALIENTE	3.649	2.616	2.109	1.732	149
20087011	MELOCOTONES, INCL. LOS GRINONES Y NECT., EN MIT.,	3.340	2.214	2.343	903	890
84185000	LOS DEMÁS ARMARIOS, VITRINAS, MOSTRADORES Y SIM. P	2.884	1.729	2.113	1.066	355
84181010	LOS DEMÁS ART. DE GRIFERIA Y ÓRGANOS SIMIL., P/USO	2.785	2.503	1.424	485	586
84181013	COMB. REFRIG. Y CONG., COMPRESIÓN, USO DOM., CAP>300	2.746	1.988	1.188	787	487
47031100	PASTA QUÍM. CONÍF. AL SULFATO O SODA, EX. P/ DIS	2.591	1.748	1.179	808	468
39233020	BOTELLAS DE PLÁSTICO	2.158	1.813	256	230	37
44112100	TABLEROS FIBRA DENS > 0,5 y <= 0,8 G/CM3., SIN TRA	2.029	1.078	3.465	402	2.303
11041200	GRANOS DE AVENA APLÁSTADOS O EN COPOS	1.939	1.474	2.574	520	689
48051900	LOS DEMÁS PAPELES Y CARTONES PARA ACANALAR	1.923	814	620	293	474
88022090	LOS DEMÁS AVIONES Y AERONAVES DE PESO EN VACÍO <=2	1.886	1.886	-	1.886	-
8081090	LAS DEMÁS VARIEDADES DE MANZANAS FRESCAS	1.821	1.607	1.517	424	372
28342100	NITRATO DE POTASIO	1.813	1.253	1.408	358	558
8081060	MANZANAS FRESCAS, VARIEDAD GRANNY SMITH	1.775	1.487	1.060	598	331
49119900	LOS DEMÁS IMPRESOS	1.713	1.246	2.302	438	1.141
20029012	PURÉS Y JUGO TOMATES, VALOR BRIX >=30% Y < = AL 3	1.701	1.153	1.053	619	285
8082011	PERAS PACKHMAN'S TRIUMPH, FRESCAS	1.600	1.441	1.435	720	599
27101940	ACEITES COMBUSTIBLES DESTILADOS (GAS OIL, DIÉSEL O	1.462	-	4.453	-	-
27111200	PROPANO LICUADO	-	-	3.296	-	-
39202010	LAS DEMÁS PLACAS DE POLÍMEROS DE PROPILENO DENSIDA	546	282	2.766	133	800
30041010	MEDIC. C/ PENICIL. O CON ESTR. ÁC. PENICILÁNICO, U	900	728	1.679	440	772
49019110	ENCICLOPEDIAS, INCLUSO EN FASCÍCULOS	87	-	1.444	-	512
48052500	"TESTLINER" (DE FIBRAS RECICLADAS), DE PESO > A 15	-	-	1.422	-	1.310
39233040	PREFORMAS DE POLITEREFTALATO DE ETILENO (PET)	1.383	952	1.251	195	311
SUBTOTAL		153.164	111.621	135.274	42.432	41.212
Otros Productos		96.467	69.358	79.832	25.589	30.394
TOTAL PAÍS		249.631	180.979	215.106	68.021	71.607

Se incluyen los principales productos que hayan igualado o superado suma de US\$1.600.000 en el año 2002, o US\$1.200.000 en periodo enero-septiembre de 2003.

**PRINCIPALES PRODUCTOS IMPORTADOS DESDE ECUADOR**

(Miles de US\$ cif)

CÓDIGO	DESCRIPCIÓN	2002	Ene-Sep 2002	Ene-Sep 2003	Jul-Sep 2002	Jul-Sep 2003
8030000	BANANAS O PLÁTANOS, FRESCOS O SECOS	31.219	23.303	18.911	8.854	7.183
16041410	ATUNES ENTEROS O EN TROZOS, EXCEPTO PICADOS	12.173	9.515	8.953	2.454	1.993
27111200	PROPANO LICUADO	9.692	9.440	4.434	7.566	-
27101959	LOS DEMÁS ACEITES COMBUSTIBLES RESIDUALES PESADOS	6.994	6.994	-	6.994	-
18050000	CACAO EN POLVO SIN AZUCARAR NI EDULCORAR	5.063	3.216	3.760	1.338	1.202
15162010	GRASAS Y ACEITES, VEGETALES Y SUS FRACCIONES	3.144	2.773	319	402	102
3061312	CAMARÓN ECUATORIANO CONGELADO	2.246	1.462	1.349	543	501
20089100	PALMITOS PREP. O CONSERV., INCLUSO CON EDULCORANTE	2.227	1.652	1.439	344	394
16042010	LAS DEMÁS PREPARACIONES Y CONSERVAS DE ATÚN	1.703	1.192	954	455	256
73063000	TUBOS Y PERF. HUECO HE, SOLD, SECC. CIRCUL., HE O ACE	1.688	1.429	1.050	397	527
8043000	PIÑAS (ANANÁS), FRESCAS O SECAS.	1.025	738	865	285	295
18031000	PASTA DE CACAO, SIN DESGRASAR	991	582	1.470	277	436
40111000	NEUMÁTICOS NUEVOS DE CAUCHO P/AUTOMÓVILES DE TURI	965	748	773	252	299
6031050	FLORES Y CAPULLOS DE ROSAS CORT. P/RAMOS O ADORNOS	830	675	614	333	222
40119910	LOS DEMÁS NEUM. NVOS CAUCHO TIPO USADO EN CAMIONET	762	544	567	161	155



## PRINCIPALES PRODUCTOS IMPORTADOS DESDE ECUADOR

(Miles de US\$ cif)

(Continuación)

CÓDIGO	DESCRIPCIÓN	2002	Ene-Sep 2002	Ene-Sep 2003	Jul-Sep 2002	Jul-Sep 2003
48041910	LOS DEMÁS PAPELES PARA CARAS (CUBIERTAS)	662	377	1.069	233	182
30049010	LOS DEMÁS MEDIC. PARA VENTA AL POR MENOR, USO HUM	529	526	107	246	47
70109040	BOTELLAS DE VIDRIO PARA BEBIDAS DE CAPACIDAD <= 0,	499	-	-	-	-
48191010	CAJAS DE CARTÓN CORRUGADO	400	400	-	-	-
72149100	LAS DEMÁS BARRAS ACERO S/ALEAR SECCIÓN TRNSV RECT.	391	264	296	118	88
85311090	LOS DEMÁS AVISADOR. ELECT.PROTECC. C/ ROBO O INCEN	320	279	347	123	124
96081010	BOLIGRAFOS DESECHABLES	300	83	906	22	327
17049050	PASTILLAS	283	243	111	140	21
54023300	HILADO TEXTURADO DE POLIESTER, EXC. VENTAAL POR M	282	191	110	6	10
9024000	TÉ NEGRO (FERMENTADO) Y TÉ PARCIALM. FERM., EN OTR	279	208	265	59	87
40112000	NEUMÁTICOS NUEVOS DE CAUCHO UTIL. EN AUTOBUSES O C	268	158	28	41	18
9011100	CAFÉ SIN TOSTAR, SIN DESCAFEINAR	263	211	613	21	170
94060020	GALPONOS PREFABRICADOS.	256	256	27	-	-
69109030	TAZAS DE RETRETES, EXCEPTO DE PORCELANA	235	218	183	18	67
61151110	CALZAS, PANTY M.Y LEOTARDOS, FIBRA SINT. TIT<=67 D	230	182	194	69	44
16052015	CAMARÓN ECUATORIANO CONSERVADO CONGELADO	225	107	21	66	21
18040000	MANTECA, GRASA Y ACEITE DE CACAO	222	184	156	57	126
94039090	LAS DEMÁS PARTES P/MUEBLES DE ROTÉN, MIMBRE, BAMBÚ	222	178	189	27	117
70109050	FRASCOS DE VIDRIO	220	220	382	-	-
6031090	LAS DEMÁS FLORES Y CAPULLOS CORT. P/RAMOS O ADORNO	219	183	129	86	80
15162030	ACEITES VEGETALES TOTAL O PARCIALMENTE REF. PARA O	217	89	422	-	181
61103010	SUETERES ( JERSEYS), DE FIBRAS SINTÉTICAS O ARTIFI	213	211	215	2	4
23012029	LAS DEMÁS HARINAS DE CRUSTÁCEOS , NO PARA LA ALIM.	17	17	390	-	131
54025290	LOS DEMÁS HILADOS SENCILLOS, POLIEST, TORSIÓN>= 5	136	113	267	10	60
9041100	PIMIENTA SECA, SIN TRITURAR NI PULVERIZAR	111	82	190	21	93
15162020	MANTECA VEGETAL Y SUS FRACCIONES	158	110	167	45	103
16041319	LAS DEMÁS SARDINAS ENTERAS O EN TROZOS EXCEPTO PIC	65	42	150	18	120
	<b>SUBTOTAL</b>	<b>87.942</b>	<b>69.395</b>	<b>52.393</b>	<b>32.084</b>	<b>15.785</b>
	Otros Productos	4.603	3.528	3.739	940	1.487
	<b>TOTAL PAÍS</b>	<b>92.544</b>	<b>72.923</b>	<b>56.132</b>	<b>33.024</b>	<b>17.273</b>

Se incluyen los principales productos que hayan igualado o superado suma de US\$200.000 en el año 2002, o US\$150.000 en período enero-septiembre de 2003.

## PRINCIPALES PRODUCTOS EXPORTADOS A MÉXICO

(Miles de US\$ fob)

CÓDIGO	DESCRIPCIÓN	2002	Ene-Sep 2002	Ene-Sep 2003	Jul-Sep 2002	Jul-Sep 2003
74031100	CÁTODOS Y SECCIONES DE CÁTODO, DE COBRE REFINADO	103.518	72.427	61.095	27.693	24.162
74020010	COBRE PARA EL AFINO	88.140	65.733	53.836	21.499	20.378
44071019	LAS DEMÁS MADERAS ASERRADAS DE PINO INSIG., DE ESP	58.791	40.325	55.054	16.197	22.017
87043121	CAMIONETAS M.ÉMBOL, ENC.CHISPA,C.MÁX<=5T,C.ÚTIL>5	48.208	42.423	16.149	16.832	11.115
44121910	MADERA CONTRACHAP.C/HOJA EXTERNA CONÍFERAS,ESP. <	28.566	21.339	18.855	7.798	7.149
26209920	LAS DEMÁS CENIZAS Y RESID. (EXC. DE SID.) CON PRIN	27.015	22.981	3.717	5.680	891
8061030	UVA FRESCA, VARIEDAD RED GLOBE	24.688	24.607	22.697	213	-
87032299	LOS DEMÁS VEHIC. M.EMBOL. E. CHISPA.,CILIND >1000<	21.430	15.210	3.648	6.808	-
87032291	AUTOMÓVILES TURISMO, E.CHISPA.M.PISTÓN, CIL >1000<	18.179	8.415	214	3.187	-
48109210	CARTULINAS	13.788	10.206	11.713	3.255	4.985
40111000	NEUMÁTICOS NUEVOS DE CAUCHO P/AUTOMÓVILES DE TURI	13.502	10.418	7.150	3.759	2.110
7032000	AJOS FRESCOS O REFRIGERADOS	11.572	5.545	5.956	-	-
26209910	LAS DEMÁS CENIZAS Y RESIDUOS (EXC. DE SID.) CON PR	10.915	5.113	12.460	5.113	3.010
20087011	MELOCOTONES, INCL. LOS GRÑONES Y NECT., EN MIT.,	9.960	9.087	14.542	5.578	6.151
33072000	DESODORANTES CORPORALES Y ANTITRASPIRANTES	9.421	6.043	8.684	2.676	2.932
40112000	NEUMÁTICOS NUEVOS DE CAUCHO ÚTIL. EN AUTOBUSES O C	9.403	7.467	5.999	2.458	1.831
87043161	CHASIS CAMIONETAS, M.EMB.E.CHISPA,C.MÁX<=5T ÚTIL>5	9.261	7.718	6.676	2.279	1.780
44112100	TABLEROS FIBRA DENS > 0,5 y <= 0,8 G/CM3., SIN TRA	8.969	5.392	6.460	1.982	810
8093020	MELOCOTONES (DURAZNOS), FRESCOS	8.796	6.289	6.902	-	-

## PRINCIPALES PRODUCTOS EXPORTADOS A MÉXICO

(Miles de US\$ fob)

(Continuación)

CÓDIGO	DESCRIPCIÓN	2002	Ene-Sep 2002	Ene-Sep 2003	Jul-Sep 2002	Jul-Sep 2003
4029910	LECHE CONDENSADA	8.227	5.677	6.660	4.541	4.903
2109900	LAS DEMÁS CARNES Y DESPOJ. COMEST., SALADO, SECO O	7.764	2.998	6.642	2.712	5.686
8132000	CIRUELAS SECAS	7.681	4.282	5.618	2.422	2.880
22042121	VINO CABERNET SAUVIGNON, CAPACIDAD <= A 2 L	7.433	5.510	5.932	2.801	2.663
8062010	PASAS MORENAS	7.169	5.340	3.413	1.175	838
8061010	UVA FRESCA, VARIEDAD THOMPSON SEEDLESS (SULTANINA)	6.730	6.584	6.427	-	-
31059020	ABONOS MINERAL. O QUÍMICOS CON LOS 3 FERTILIZANTES	6.716	4.539	4.328	1.751	795
8081090	LAS DEMÁS VARIEDADES DE MANZANAS FRESCAS	6.541	6.541	5.503	3.262	2.005
44152010	PALETAS DE MADERA	6.172	4.472	6.528	2.565	3.343
44031010	POSTES EN BRUTO C/ PINTURA, CREOSOTA U OTROS AGTES	6.124	6.124	6.110	1.840	1.960
8081020	MANZANAS FRESCAS, VARIEDAD ROYAL GALA	5.768	5.768	8.805	1.561	1.693
20089200	MEZCLAS PREPARADAS O CONSERV., INCL. CON EDULC. O	5.578	4.488	5.048	1.581	1.895
2071410	TROZOS Y DESPOJOS COMEST. DE GALLO O GALLINA, DESH	5.417	5.417	1.405	-	1.405
74040011	ÁNODOS GASTADOS; DESPERD. Y DESECHOS CONT. CU < 94	5.373	-	15.178	-	3.260
2032290	LAS DEMÁS CARNES DE PORCINOS SIN DESHUESAR, CONGEL	5.362	3.715	2.544	1.316	1.097
8094010	CIRUELAS FRESCAS	5.322	4.652	4.989	-	-
48193010	SACOS (BOLSAS) CON UNA ANCHURA EN LA BASE > A 40 C	4.863	3.278	4.053	1.522	1.504
87084030	CAJAS DE CAMBIO, DE VEHÍCULOS AUTOMÓVILES DE PARTI	591	3	9.518	2	2.578
21069021	PREP. COMP. NO ALCOH. PARA FABR. BEBIDAS, CON SABO	3.226	3.037	6.961	603	3.385
87032391	AUTOMÓVILES TURISMO, E. CHISPA M.PISTÓN, CIL >1500<	1.996	1.996	4.969	-	1.342
3042052	FILETES DE SALMONES DEL ATLÁNTICO Y DANUBIO, CONGE	4.062	2.773	4.782	1.015	1.453
4069010	QUESO GOUDA Y DEL TIPO GOUDA	4.392	3.725	4.686	1.279	1.372
19019090	LAS DEMÁS PREP. ALIM. A BASE HARINAS, CON CACAO<=4	3.883	2.234	4.637	1.171	902
72091800	P. PLANOS FE S/ALEAR, ENROLL, LAM. FRÍO, A>=600 ES	4.515	2.938	3.793	92	-
2032210	CHULETAS DE PORCINO, SIN DESHUESAR, CONGELADAS	4.442	2.692	3.759	1.128	1.540
	<b>SUBTOTAL</b>	<b>659.467</b>	<b>485.517</b>	<b>464.095</b>	<b>167.345</b>	<b>157.822</b>
	Otros Productos	248.306	186.413	182.735	56.774	65.339
	<b>TOTAL PAÍS</b>	<b>907.773</b>	<b>671.929</b>	<b>646.830</b>	<b>224.119</b>	<b>223.160</b>

Se incluyen los principales productos que hayan igualado o superado suma de US\$4.800.000 en el año 2002, o US\$3.600.000 en período enero-septiembre de 2003.

## PRINCIPALES PRODUCTOS IMPORTADOS DESDE MÉXICO

(Miles de US\$ cif)

CÓDIGO	DESCRIPCIÓN	2002	Ene-Sep 2002	Ene-Sep 2003	Jul-Sep 2002	Jul-Sep 2003
85252030	TELÉFONOS CELULARES	50.049	22.539	59.403	11.286	24.776
31031090	LOS DEMÁS SUPERFOSFATOS	17.110	15.480	23.141	5.596	8.851
85281220	AP. REC.T.V., INCL. C/R. RADIOD. O GRAB., COLOR,PA	16.612	14.988	10.358	3.487	3.694
39076000	POLITEREFTALATO DE ETILENO	16.192	10.667	10.928	3.008	3.527
84715000	UNIDADES DE PROCESO DIG., EXC.DE PART. 8471.41 U 8	16.052	10.595	8.346	3.727	2.590
85281260	AP. REC.T.V., INCL. C/R. RADIOD. O GRAB.,COLOR, PA	15.475	10.517	17.604	5.210	6.602
85175090	LOS DEMÁS APAR. TELECOMUNIC. P/CORRIENTE PORTADORA	15.254	10.846	4.007	4.735	2.006
30049010	LOS DEMÁS MEDIC. PARA VENTA AL POR MENOR, USO HUM	13.121	9.750	12.856	3.469	4.290
87043121	CAMIONETAS M.ÉMBOLO, ENC.CHISPA,C.MAX<=5T,C.UTIL>5	11.413	8.813	5.802	2.333	2.196
87032391	AUTOMÓVILES TURISMO, E. CHISPA M.PISTON, CIL >1500<	10.543	7.806	8.205	2.799	3.343
32061110	PIGMENTOS, CON UN CONTENIDO DE DIÓXIDO DE TITANIO	8.387	5.745	8.334	2.133	1.751
87012020	TRACTORES CARRETERA P/SEMIRREMOLQUES, M. DIESEL PO	8.262	7.448	11.354	4.979	3.413
28353100	TRIFOSFATO DE SODIO (TRIPOLIFOSFATO DE SODIO)	8.008	5.145	7.510	1.561	2.751
82121010	MÁQUINAS DE AFEITAR DESECHABLES	7.540	4.463	5.432	2.218	1.532
85281290	LOS DEMÁS APAR. RECEPT.V., INCL. C/RADIODIF.O GR	7.096	4.224	1.341	3.282	-
84716032	MONITORES (U.REPRES.VISUAL), CRISTAL LIQUIDO, COLO	5.980	5.125	312	1.051	198
84716031	MONITORES (U.REPRES.VISUAL) C/TUBOS RAYOS CATÓDIC	4.605	3.200	1.095	1.094	416
27101959	LOS DEMÁS ACEITES COMBUSTIBLES RESIDUALES PESADOS	4.578	4.578	-	-	-
33051000	CHAMPÚS	4.334	3.151	2.671	1.137	750
27101930	COMBUSTIBLE PARA MOTORES A REACCIÓN	4.183	4.183	4	231	4
39041020	POLICLORURO DE VINILO, GRADO DE SUSPENSIÓN	4.086	3.770	3.489	520	871

## PRINCIPALES PRODUCTOS IMPORTADOS DESDE MÉXICO

(Miles de US\$ cif)

(Continuación)

CÓDIGO	DESCRIPCIÓN	2002	Ene-Sep 2002	Ene-Sep 2003	Jul-Sep 2002	Jul-Sep 2003
85175010	MODEMS PARA MAQ.PROCESADORAS DE DATOS PART. 84.71	3.978	3.586	10	2.464	7
85252090	LOS DEMÁS APARATOS EMISORES CON APARATO RECEPTOR I	3.779	3.734	24	37	7
38249049	LAS DEMÁS PREPARACIONES PARA LA CONCENTRACIÓN DE M	3.746	3.048	1.725	785	371
72106100	PROD. LAM. HE, ANC. 600 MM., REVESTIDOS DE ALEAC.	3.552	3.490	2.439	603	1.008
84713000	COMPTDOR DIGIT PORTÁT, P<= 10 K./C/ CPU, TECLADO	3.388	2.007	3.445	1.040	1.661
28070000	ÁCIDO SULFÚRICO; OLEUM	3.081	2.025	12	-	12
85273190	LOS DEMÁS APAR. RECEP RADIOD., INCL.RECIBAN SEÑAL	2.933	1.378	1.898	1.035	467
39011010	POLIETILENO DE DENSIDAD INFERIOR A 0,94, DE ALTA P	2.868	2.375	2.082	938	1.121
87082990	LAS DEMÁS PART.Y ACC.CARROCERÍA VEH. AUTOM. PART.	2.807	2.357	315	511	90
59022000	NAPAS TRAMADAS P. NEUMATICOS DE POLIÉSTERES	2.800	2.273	2.241	894	730
32151991	LAS DEMÁS TINTAS P/ IMPRESORAS DE COMPUTACIÓN, EX	2.655	2.255	206	1.071	171
85281210	AP. REC.T.V., INCL. C/R. RADIOD. O GRAB.,COLOR,PAN	2.507	2.311	1.297	976	687
32030090	LAS DEMÁS MATERIAS COLORANTES DE ORIGEN VEGETAL O	2.423	1.781	2.863	483	1.690
28141000	AMONIACO ANHIDRO	2.357	2.357	-	-	-
48184090	COMPRESAS Y TAMPONES HIGIÉNICOS Y ART. SIMIL, PAST	2.273	1.755	1.375	734	439
72104900	LOS DEMÁS PROD. DE HE CINCADOS DE OTRO MODO, ANCHO	2.182	1.469	1.687	563	283
29411000	PENICILINAS Y DERIV. C/ ESTRUCTURA AC. PENICILÁNIC	2.058	1.689	1.251	622	324
85175020	LOS DEMÁS APARATOS DE TELEFÓNICOS POR CORRIENTE PO	2.013	2.001	66	50	10
85421000	TARJETAS PROVISTAS DE UN CIRCUITO INTEGRADO ELECTR	788	478	2.648	126	1.081
84718090	LAS DEMÁS U. DE MAQ. AUTOMÁTICAS P/TRATMTO. O PROC	891	449	2.521	249	760
85299070	LAS DEMÁS PARTES DESTINADAS A LOS BS DE PART. 85.2	1.322	10	2.159	1	251
55063000	F. ACRÍLICAS O MODACRÍLICAS DISCONTINUAS, CARDADAS	1.088	935	1.616	438	671
55013000	CABLES ACRÍLICOS O MODACRÍLICOS.	1.545	1.387	1.573	420	559
39033000	COPOLÍMEROS DE ACRILONITRILLO-BUTADIENO-ESTIRENO (A	1.676	1.227	1.570	621	306
	<b>SUBTOTAL</b>	<b>307.590</b>	<b>219.410</b>	<b>237.212</b>	<b>78.516</b>	<b>86.270</b>
	Otros Productos	167.563	126.587	102.188	39.571	35.927
	<b>TOTAL PAÍS</b>	<b>475.153</b>	<b>345.997</b>	<b>339.400</b>	<b>118.087</b>	<b>122.197</b>

Se incluyen los principales productos que hayan igualado o superado suma de US\$2.000.000 en el año 2002, o US\$1.500.000 en período enero-septiembre de 2003.

## PRINCIPALES PRODUCTOS EXPORTADOS A PARAGUAY

(Miles de US\$ fob)

CÓDIGO	DESCRIPCIÓN	2002	Ene-Sep 2002	Ene-Sep 2003	Jul-Sep 2002	Jul-Sep 2003
21069021	PREP. COMP. NO ALCOH. PARA FABR. BEBIDAS, CON SABO	4.831	3.161	1.406	371	287
48010010	PAPEL PRENSA EN BOBINAS	3.372	2.753	1.727	927	688
30049010	LOS DEMÁS MEDIC. PARA VENTA AL POR MENOR, USO HUM	1.307	988	1.751	287	795
24022000	CIGARRILLOS QUE CONTENGAN TABACO	1.043	863	725	213	244
74081110	ALAMBRE DE COBRE REF., DE SECCIÓN TRANS. > A 6 MM	805	556	951	165	273
48192010	CAJAS PLEGABLES DE CARTÓN SIN CORRUGAR	550	550	0	73	-
21069090	LAS DEMÁS PREPARACIONES ALIMENT. NO EXP.NI COMP. O	531	442	305	47	108
11071000	MALTA (DE CEBADA U OTROS CEREALES), SIN TOSTAR	477	368	329	31	86
22042190	LOS DEMÁS VINOS CAPACIDAD <= A 2 L	459	445	203	157	108
27101963	ACEITES LUBRICANTES TERMINADOS	382	294	152	43	88
33072000	DESODORANTES CORPORALES Y ANTITRASPIRANTES	356	314	255	110	111
17041090	LOS DEMÁS CHICLES Y GOMAS DE MASCAR	319	46	241	34	41
40119910	LOS DEMÁS NEUM. NVOS CAUCHO TIPO USADO EN CAMIONET	303	238	382	28	239
21039020	MAYONESA	241	155	130	40	33
21041090	LAS DEMÁS PREPARACIONES PARA SOPAS, POTAJES O CALD	213	174	202	35	90
22042129	LOS DEMÁS VINOS TINTOS CON DEN. DE ORIGEN CAPACIDA	212	212	20	47	7
30044010	MEDIC. C/ ALCALOIDES O DERIV. S/HORMONAS NI 29.37,	202	164	308	63	147
30043910	LOS DEMÁS MEDIC. C/ HORM. U OTROS DE 29.37 S/ANT.	202	170	121	48	48
20087011	MELOCOTONES, INCL. LOS GRIÑONES Y NECT., EN MIT,	-	-	600	-	600
41015000	CUEROS Y PIEL.ENT.BRUTO, BOVINOS Y EQUINOS P. UNIT	-	-	478	-	141
30041010	MEDIC. C/ PENICIL. O CON ESTR. AC. PENICILÁNIC, U	57	41	366	8	167
48109210	CARTULINAS	173	138	262	60	74

## PRINCIPALES PRODUCTOS EXPORTADOS A PARAGUAY

(Miles de US\$ fob)

(Continuación)

CÓDIGO	DESCRIPCIÓN	2002	Ene-Sep 2002	Ene-Sep 2003	Jul-Sep 2002	Jul-Sep 2003
22042130	LOS DEMÁS VINOS CON DEN. DE ORIGEN CAPACIDAD <= 2	76	76	225	24	134
33049910	CREMAS PARA EL CUIDADO DE LA PIEL	55	38	204	9	123
52094290	LOS DEMÁS TEJIDOS H. COLOR MEZCLILLA CONT. ALGODÓN	-	-	179	-	134
30042010	MEDICAMENTOS CON OTROS ANTIBIÓTICOS USO HUM., AL D	108	93	172	21	68
	<b>SUBTOTAL</b>	<b>16.273</b>	<b>12.278</b>	<b>11.694</b>	<b>2.841</b>	<b>4.835</b>
	Otros Productos	7.992	6.511	5.263	1.796	2.128
	<b>TOTAL PAÍS</b>	<b>24.265</b>	<b>18.789</b>	<b>16.957</b>	<b>4.637</b>	<b>6.963</b>

Se incluyen los principales productos que hayan igualado o superado suma de US\$200.000 en el año 2002, o US\$150.000 en período enero-septiembre de 2003.

## PRINCIPALES PRODUCTOS IMPORTADOS DESDE PARAGUAY

(Miles de US\$ cif)

CÓDIGO	DESCRIPCIÓN	2002	Ene-Sep 2002	Ene-Sep 2003	Jul-Sep 2002	Jul-Sep 2003
23040030	PELLETS (OBT.DE RESIDUOS DEL ACEITE DE SOYA)	28.072	18.272	2.736	547	260
2013020	CUARTOS TRASEROS DE BOVINOS, DESHUESADOS, FR.O REF	20.470	18.748	-	6.150	-
2013010	CUARTOS DELANTEROS DE BOVINOS, DESHUESADOS, FRESCO	13.760	12.511	-	4.332	-
15179010	MEZCLAS DE ACEITES VEGETALES, EN BRUTO	2.406	2.406	-	-	-
23040020	HARINAS DE TORTAS (OBTENIDOS DE EXTRAC. DEL ACEITE	1.564	881	5.203	-	-
52010000	ALGODÓN SIN CARDAR NI PEINAR.	1.535	1.116	1.357	704	654
44121400	MADERA CONTRACHAP. C/HOJA EXT. DISTINTA CONÍFERAS	1.298	986	1.261	295	455
44121990	LAS DEMÁS MADERAS CONTRACHAP.C/HOJA DE ESP. < =0.6	931	728	165	248	10
2023010	CUARTOS DELANTEROS DE BOVINOS, DESHUESADOS, CONGEL	863	863	-	6	-
39172300	TUBOS RIGIDOS DE POLÍMEROS DE CLORURO DE VINILO	805	533	708	264	283
2013090	LAS DEMÁS CARNES DE BOVINOS DESHUESADAS, FR. O REF	787	658	-	208	-
41041100	CUEROS PIELS CURTID. BOVINOS EQUINOS, E.HÚMEDO P	676	467	305	196	132
23061000	TORTAS Y DEMÁS RESID. SÓLIDOS DE SEMILLAS DE ALGOD	596	596	775	-	775
42050000	LAS DEMÁS MANUFACTURAS DE CUERO NATURAL O REGENERA	323	253	53	116	13
73021000	CARRILES (RIELES) DE FUNDICION, HIERRO O ACERO	231	-	956	-	344
5119990	LOS DEMÁS PROD. Y ANIM. MUERTOS DE CAP. 1 Ó 3, NO	227	227	-	78	-
24039190	LOS DEMÁS TABACOS HOMOGENEIZADOS O RECONSTITUIDOS	223	223	-	-	-
62046210	PANTALONES DE ALGODÓN MEZCLILLA (DENIM) PARA MUJE	205	162	35	108	-
2023090	LAS DEMÁS CARNES DE BOVINOS DESHUESADAS, CONGELADA	203	203	-	-	-
62034291	PANTALONES LARGOS , DE ALGODÓN, PARA HOMBRES O NIÑ	199	154	263	29	55
15162090	LAS DEMÁS GRASAS Y ACEITES VEGETALES, Y SUS FRACCO	197	197	86	-	-
44092000	MADERAS DIST. DE LAS CONIF, PERF. LONG.EN UNA O VA	181	95	117	22	71
2023020	CUARTOS TRASEROS DE BOVINOS, DESHUESADOS, CONGELADO	160	160	-	-	-
11081400	FÉCULA DE MANDIOCA (YUCA)	155	103	97	23	47
41044100	CUEROS Y PIELS CURTID. BOVINOS O EQUINOS, SEC, PL	153	138	58	15	-
61124111	BAÑADORES, DE PUNTO, DE NAILON, PARA MUJERES	135	-	-	-	-
62034210	PANTALONES DE ALGODÓN MEZCLILLA (DENIM) PARA HOM.	131	68	48	26	-
48059300	LOS DEMÁS PAPEL. Y CARTON., R. O EN HOJAS, PESO >	122	8	88	8	-
24031000	TABACO PARA FUMAR, INCL. C/ SUS SUCEDÁNEOS EN CUA	115	41	251	41	30
12010090	LAS DEMÁS HABAS DE SOJA, INCL. QUEBRANT., EXC. PAR	-	-	7.326	-	2.341
41041900	LOS DEMÁS C. Y P. CURTIDOS DE BOVINOS O EQUINOS, E	53	53	241	10	131
52093200	TEJIDOS ALGODÓN, TENIDOS, CONT >=85% L.SARGA, PESO >2	61	54	100	5	57
49019939	LOS DEMÁS LIBROS DE LITERATURA	-	-	93	-	93
61013000	ABRIGOS, CHAQUETONES Y SIMIL., F. SINTET., P/HOM.	27	23	86	23	53
62019211	CASACA PARA HOMBRES, DE ALGODÓN	10	10	82	-	-
	<b>SUBTOTAL</b>	<b>76.875</b>	<b>60.936</b>	<b>22.490</b>	<b>13.451</b>	<b>5.806</b>
	Otros Productos	1.816	1.317	1.246	319	489
	<b>TOTAL PAÍS</b>	<b>78.691</b>	<b>62.253</b>	<b>23.736</b>	<b>13.770</b>	<b>6.295</b>

Se incluyen los principales productos que hayan igualado o superado suma de US\$100.000 en el año 2002, o US\$75.000 en período enero-septiembre de 2003.

## PRINCIPALES PRODUCTOS EXPORTADOS A PERÚ

(Miles de US\$ fob)

CÓDIGO	DESCRIPCIÓN	2002	Ene-Sep 2002	Ene-Sep 2003	Jul-Sep 2002	Jul-Sep 2003
26030000	MINERALES DE COBRE Y SUS CONCENTRADOS	34.588	27.849	2.966	5.246	624
48010010	PAPEL PRENSA EN BOBINAS	24.303	19.848	14.501	5.454	4.163
27101940	ACEITES COMBUSTIBLES DESTILADOS (GAS OIL, DIÉSEL O	20.933	13.316	10.378	9.352	-
21069029	PREP. COMP. NO ALCOH. PARA FABR. BEBIDAS, CON OTRO	13.324	10.526	3.981	3.843	1.323
48184020	PAÑALES DE BEBÉ DE PASTA DE PAPEL	12.603	9.679	11.479	3.021	4.805
31023000	NITRATO DE AMONIO, INCLUSO EN DISOLUCIÓN ACUOSA	11.987	8.944	9.244	2.912	3.424
27101129	LAS DEMÁS GASOLINAS, EXCEPTO PARA AVIACIÓN	10.891	9.084	8.367	4.939	2.397
39021000	POLIPROPILENO EN FORMA PRIMARIA	10.279	8.071	8.425	2.820	2.151
48109210	CARTULINAS	9.922	7.201	7.870	2.719	2.645
21069021	PREP. COMP. NO ALCOH. PARA FABR. BEBIDAS, CON SABO	7.583	4.609	2.770	1.850	581
39202010	LAS DEMÁS PLACAS DE POLÍMEROS DE PROPILENO DENSIDA	7.042	4.590	3.701	1.920	965
30049010	LOS DEMÁS MEDIC. PARA VENTA AL POR MENOR, USO HUM	6.956	5.358	4.090	1.752	1.633
3037921	JUREL ENTERO CONGELADO, EXCLUIDO HÍGADO, HUEVAS Y	6.047	3.891	1.770	2.586	817
20087011	MELOCOTONES, INCL. LOS GRIÑONES Y NECT., EN MIT.,	5.902	2.720	3.434	1.403	1.474
48042900	LOS DEMÁS PAPELES KRAFT PARA SACOS (BOLSAS)	5.729	4.693	4.921	1.255	1.917
47032900	PASTA QUÍM.NO CONÍF. SULF.O SOSA,EXC. DIS., SEMIB	5.314	3.840	4.100	1.392	1.362
11042210	GRANOS DE AVENA MONDADOS	4.937	3.859	5.345	1.551	2.260
15171010	MARGARINA, EXC. LA MARG. LÍQ., EN ENV. INMED.DE CO	4.418	2.995	2.786	1.054	1.111
11071000	MALTA (DE CEBADA U OTROS CEREALES), SIN TOSTAR	4.389	4.389	4.703	3.154	1.565
47032100	PASTA QUÍM.CONÍF. SULF.O SOSA,EXC. DISOLV., SEMIB	4.370	3.075	3.026	791	987
39011010	POLIETILENO DE DENSIDAD INFERIOR A 0,94, DE ALTA P	3.667	2.774	2.353	345	1.069
8062010	PASAS MORENAS	3.443	1.721	1.641	1.031	1.077
33051000	CHAMPÚS	3.206	2.548	1.881	682	647
3026931	JUREL ENTERO FR. O REFR., EXCLUIDO HÍGADO, HUEVAS	3.072	2.228	1.147	825	127
24022000	CIGARRILLOS QUE CONTENGAN TABACO	2.858	2.028	1.536	370	644
44103200	LOS DEMÁS TABLEROS DE PART. DE MADERA RECUB. CON M	2.591	2.004	3.404	845	1.730
73261110	BOLAS FORJ. O ESTAMP. DE FE O ACERO, P/ MOLINDEA D	2.482	2.387	300	46	-
8081010	MANZANAS FRESCAS, VARIEDAD RICHARD DELICIOUS	2.479	1.964	2.076	1.054	981
48026112	LOS DEMÁS PAPELES, FIBRAS >10% DEL PESO, ROLLOS, P	2.365	449	3.004	-	1.428
40111000	NEUMÁTICOS NUEVOS DE CAUCHO P/ AUTOMÓVILES DE TURI	2.292	1.871	1.834	557	817
8081090	LAS DEMÁS VARIEDADES DE MANZANAS FRESCAS	2.180	1.775	1.647	661	660
44071019	LAS DEMÁS MADERAS ASERRADAS DE PINO INSIG., DE ESP	2.117	1.443	1.816	281	452
39201010	LAS DEMÁS PLACAS DE POLÍMEROS DE ETILENO DE DENSID	2.049	1.691	810	622	252
63053321	LOS DEMÁS SACOS,TALEGAS P/ENV., DE POLIPROPIL.,CAP	2.029	1.536	1.529	561	298
39023000	COPOLÍMEROS DE PROPILENO EN FORMAS PRIMARIAS	1.749	1.317	3.552	496	1.046
27111300	BUTANOS LICUADOS	1.269	947	2.133	554	-
36030040	DETONADORES	1.082	644	1.960	312	556
10040000	AVENA	414	414	1.824	107	744
89040090	LOS DEMÁS REMOLCADORES Y BARCOS EMPUJADORES.	1.798	1.798	1.785	-	-
70052910	LOS DEMÁS VIDRIOS SIN ARMAR, DE VIDRIO FLOT., ESP.	1.575	943	1.749	230	497
44111100	TABLERO FIBRA DENS >0.8 G/CM3, S/ TRAB. MEC. NI RE	1.969	1.327	1.651	443	755
39172100	TUBOS RÍGIDOS DE POLÍMEROS DE ETILENO	337	250	1.581	55	1.205
8082011	PERAS PACKHMAN'S TRIUMPH, FRESCAS	1.630	1.487	1.560	615	628
	<b>SUBTOTAL</b>	<b>260.169</b>	<b>194.081</b>	<b>160.632</b>	<b>69.707</b>	<b>51.815</b>
	Otros Productos	191.400	141.034	134.241	46.074	48.570
	<b>TOTAL PAÍS</b>	<b>451.569</b>	<b>335.115</b>	<b>294.872</b>	<b>115.781</b>	<b>100.385</b>

Se incluyen los principales productos que hayan igualado o superado suma de US\$2.000.000 en el año 2002, o US\$1.500.000 en período enero-septiembre de 2003.

## PRINCIPALES PRODUCTOS IMPORTADOS DESDE PERÚ

(Miles de US\$ cif)

CÓDIGO	DESCRIPCIÓN	2002	Ene-Sep 2002	Ene-Sep 2003	Jul-Sep 2002	Jul-Sep 2003
27090010	ACEITE CRUDO DE PETRÓLEO O DE MINER. BITUMIN CON °	83.173	54.708	116.072	37.591	28.940
26139010	CONCENTRADOS SIN TOSTAR DE MOLIBDENO	27.848	19.725	54.198	8.209	22.546
72283000	LAS DEMÁS BARRAS ACEROS ALEADOS, LAMIN.O EXTRUIDAS	18.029	12.999	12.679	5.904	5.332

## PRINCIPALES PRODUCTOS IMPORTADOS DESDE PERÚ

(Miles de US\$ cif)

(Continuación)

CÓDIGO	DESCRIPCIÓN	2002	Ene-Sep 2002	Ene-Sep 2003	Jul-Sep 2002	Jul-Sep 2003
15042010	ACEITE DE PESCADO CRUDO	12.777	9.281	29.261	2.010	9.312
27101959	LOS DEMÁS ACEITES COMBUSTIBLES RESIDUALES PESADOS	9.315	4.091	13.445	-	-
79011100	CINC EN BRUTO SIN ALEAR, CON UN CONT. DE ZN >=99.9	7.852	5.706	6.447	1.688	2.059
26030000	MINERALES DE COBRE Y SUS CONCENTRADOS	6.736	6.736	1	2.865	0
84212199	LOS DEMÁS FILTROS DEPURADORES DE AGUA	4.429	3.822	-	-	-
28352500	HIDRÓGENO ORTOFOSFATO DE CALCIO ( FOSFATO DICÁLCICO	4.245	3.355	3.444	1.177	1.102
28070000	ÁCIDO SULFÚRICO; OLEUM	3.958	3.255	2.053	337	540
61091011	T-SHIRTS Y CAMISetas PUNTO ALGODÓN, C.>=75% PESO,	3.894	3.209	1.796	1.932	893
19021990	LAS DEMÁS PASTAS ALIMENTICIAS SIN COCER NI RELLENA	2.837	2.105	1.834	768	770
73259110	BOLAS Y ARTICULOS SIMILARES PARA MOLIENDA DE MINER	2.308	2.139	724	138	185
28151200	HIDRÓXIDO DE SODIO EN DISOLUCIÓN ACUOSA	2.204	1.571	3.904	411	961
55013000	CABLES ACRÍLICOS O MODACRÍLICOS.	2.113	1.566	1.633	635	543
27101190	LOS DEMÁS ACEITES LIVIANOS (LIGEROS)	2.104	650	3.661	-	-
23012013	HARINA DE PESCADO, CONT. PROT. >68% EN PESO, NO AL	1.919	1.516	1.953	1.215	529
9011100	CAFÉ SIN TOSTAR, SIN DESCAFEINAR	1.747	1.551	992	229	414
69089013	BALDOSAS DE GRES, DE LADO MAYOR ENTRE 30 CM Y 50 C	1.728	1.363	1.211	243	359
19021910	ESPAGUETIS, SIN COCER, RELLENAR NI PREPARAR DE OTR	1.490	1.171	869	341	403
79012000	ALEACIONES DE CINC EN BRUTO.	1.314	1.021	579	393	229
55063000	F. ACRÍLICAS O MODACRÍLICAS DISCONTINUAS, CARDADAS	1.194	1.018	949	325	357
23012011	HARINA DE PESCADO, CONT. PROT.< 66% DEL PESO, NO A	1.156	1.156	1.114	1.156	1.114
61091012	T-SHIRTS Y CAMISetas PUNTO ALGODÓN, C.>=75% PESO,	1.083	797	446	525	251
12119020	ORÉGANO, FR. O SECO, INCL. CORT., QUEBRANTADO O PU	1.025	832	664	257	168
78011000	PLOMO EN BRUTO, REFINADO.	1.014	834	1.021	221	448
25231000	CEMENTOS SIN PULVERIZAR (CLÍNKER)	948	947	3.537	-	922
55111020	H. FIBRAS ACRIL. CONT. FIBRAS >=85% PESO, ACOND.VTA	909	592	298	33	60
61102000	SUETERES, PULLOVERS, CHALECOS Y SIMIL., DE PUNTO, D	885	848	529	229	138
80011000	ESTANO EN BRUTO, SIN ALEAR.	884	616	1.941	267	537
56081919	LAS DEMÁS REDES DE MALLAS ANUDADAS DE MATERIAS TEX	845	415	1.302	300	498
4029110	LECHE EN ESTADO LÍQUIDO O SEMI SÓLIDO, SIN AZÚC. N	822	660	626	323	175
61071100	CALZONCILLOS, DE PUNTO, DE ALGODÓN, PARA HOMBRES O	821	539	408	84	71
56081911	LAS DEMÁS REDES DE MALLAS ANUDADAS DE NYLON	782	511	2.007	206	629
55033000	FIBRAS ACRILICAS O MODACRIL., DISCONT., S/CARDAR N	776	545	630	161	252
61112000	PRENDAS Y COMPL.VESTIR, DE PUNTO, P/BEBÉS, DE ALGO	749	442	721	256	238
25120000	HARINAS SILICEAS FÓSILES Y DEMÁS, DENS. AP.<=1, IN	747	431	366	268	198
56081110	REDES PARA LA PESCA, DE MATERIA TEXTIL SINTÉTICA	731	469	1.534	88	970
49019999	LOS DEMÁS FOLLETOS E IMPRESOS SIMIL., INCL. EN HOJ	64	16	2.468	9	2.250
52061200	HILAD. SENC. FIB. ALG. S/P., <85% PESO, TIT<714,29>	266	213	919	43	112
41041100	CUEROS PIELS CURTID. BOVINOS EQUINOS, E.HÚMEDO P	99	60	781	35	265
52051200	HILAD. SENC. FIB. ALG. S/P., >=85% PESO, TIT<714,2	283	183	747	8	123
61051011	CAMISA DE PUNTO PARA HOMBRES, CONT. ALGODÓN >75% E	669	635	652	559	554
SUBTOTAL		218.772	154.303	280.418	71.439	85.448
Otros Productos		37.081	28.218	27.502	9.825	9.944
TOTAL PAÍS		255.853	182.521	307.920	81.264	95.392

Se incluyen los principales productos que hayan igualado o superado suma de US\$700.000 en el año 2002, o US\$525.000 en período enero-septiembre de 2003.

## PRINCIPALES PRODUCTOS EXPORTADOS A URUGUAY

(Miles de US\$ fob)

CÓDIGO	DESCRIPCIÓN	2002	Ene-Sep 2002	Ene-Sep 2003	Jul-Sep 2002	Jul-Sep 2003
21069029	PREP. COMP. NO ALCOH. PARA FABR. BEBIDAS, CON OTRO	4.451	3.089	1.375	410	406
47032100	PASTA QUÍM.CONIF. SULF.O SOSA,EXC. DISOLV., SEMIB	2.880	2.438	2.277	708	735
48010010	PAPEL PRENSA EN BOBINAS	2.716	1.938	1.932	481	766
48026112	LOS DEMÁS PAPELES, FIBRAS >10% DEL PESO, ROLLOS, P	2.047	1.479	176	1.197	12
51011100	LANA ESQUILADA, SUCIA, INCLUIDA LA LAVADA EN VIVO	1.625	1.306	1.801	45	302

## PRINCIPALES PRODUCTOS EXPORTADOS A URUGUAY

(Miles de US\$ fob)

(Continuación)

CÓDIGO	DESCRIPCIÓN	2002	Ene-Sep 2002	Ene-Sep 2003	Jul-Sep 2002	Jul-Sep 2003
48109210	CARTULINAS	1.208	847	949	213	405
20029012	PURÉS Y JUGO TOMATES, VALOR BRIX >=30% Y <= AL 3	894	727	846	243	407
21069021	PREP. COMP. NO ALCOH. PARA FABR. BEBIDAS, CON SABO	878	623	354	118	81
41021000	CUEROS Y PIELS EN BRUTO DE OVINO, CON LANA.	731	670	1.277	225	510
33072000	DESODORANTES CORPORALES Y ANTITRASPIRANTES	731	663	454	186	171
41015000	CUEROS Y PIEL.ENT.BRUTO, BOVINOS Y EQUINOS P. UNIT	590	517	582	210	218
25010020	SAL GEMA, SAL DE SALINAS, SAL MARINA	572	572	549	282	-
74081110	ALAMBRE DE COBRE REF., DE SECCIÓN TRANS. > A 6 MM	445	263	219	104	67
22042121	VINO CABERNET SAUVIGNON, CAPACIDAD <= A 2 L	354	306	344	61	225
30049010	LOS DEMÁS MEDIC. PARA VENTA AL POR MENOR, USO HUM	350	295	180	29	46
8105000	KIWIS FRESCOS	281	281	31	14	11
48171000	SOBRES	258	231	151	73	53
55111020	H. FIBRAS ACRIL. CONT. FIBRAS >=85% PESO, ACOND.VTA	254	219	68	42	68
12092200	SEMILLA FORRAJERA DE TRÉBOL PARA SIEMBRA	249	249	-	-	-
84224000	LAS DEMÁS MÁQ.Y APAR. PARA EMPAQUETAR O ENVOLVER M	246	22	-	-	-
55093200	HIL.C/FIBRA DISC. ACRÍL.O MODAC.(EXC.H.COSEY)>=85%	196	183	700	59	348
72101200	PROD. LAMINADO FE, ESTAÑADOS, ANCHO >= 600 MM, ESP.	46	-	342	-	-
2090020	TOCINO Y GRASA DE CERDO O AVE SIN FUNDIR, CONGELAD	197	142	260	-	85
76109000	LAS DEMÁS CONSTRUCC. Y PART. DE AL PREP. P/ LA CON	205	205	257	5	11
73261110	BOLAS FORJ. O ESTAMP. DE FE O ACERO, P/ MOLIENDA D	211	38	256	26	-
41041100	CUEROS PIELS CURTID. BOVINOS EQUINOS, E.HÚMEDO P	-	-	251	-	-
74040019	LOS DEMÁS DESPERDICIOS Y DESECHOS, DE COBRE REFINA	-	-	222	-	177
41041900	LOS DEMÁS C. Y P. CURTIDOS DE BOVINOS O EQUINOS, E	140	92	219	92	80
85243110	DISCOS LÁSER GRAB.P/ REPRODUCIR DATOS MÁQ. AUT. PR	73	40	212	40	19
47032900	PASTA QUÍM.NO CONÍF. SULF.O SOSA,EXC. DIS., SEMIB	233	178	202	63	62
12119020	ORÉGANO, FR. O SECO, INCL. CORT., QUEBRANTADO O PU	238	211	202	17	74
3049071	SURIMI DE JUREL	128	79	201	19	88
84749090	LAS DEMÁS PART.MÁQ.Y AP.P/TRAB. TIERRA, PIEDRA O M	82	5	187	3	-
	<b>SUBTOTAL</b>	<b>23.508</b>	<b>17.911</b>	<b>17.076</b>	<b>4.968</b>	<b>5.426</b>
	Otros Productos	14.449	11.795	9.732	2.657	4.155
	<b>TOTAL PAÍS</b>	<b>37.957</b>	<b>29.706</b>	<b>26.808</b>	<b>7.625</b>	<b>9.581</b>

Se incluyen los principales productos que hayan igualado o superado suma de US\$240.000 en el año 2002, o US\$180.000 en período enero-septiembre de 2003.

## PRINCIPALES PRODUCTOS IMPORTADOS DESDE URUGUAY

(Miles de US\$ cif)

CÓDIGO	DESCRIPCIÓN	2002	Ene-Sep 2002	Ene-Sep 2003	Jul-Sep 2002	Jul-Sep 2003
2013010	CUARTOS DELANTEROS DE BOVINOS, DESHUESADOS, FRESCO	9.463	4.960	6.343	2.142	1.268
2013020	CUARTOS TRASEROS DE BOVINOS, DESHUESADOS, FR.O REF	9.269	4.414	6.071	2.108	889
48101310	PAPEL P/FINES GRÁFICOS, EN ROLLOS, CONT.FIBRAS <=	3.679	3.032	3.756	635	1.290
30049010	LOS DEMÁS MEDIC. PARA VENTA AL POR MENOR, USO HUM	2.273	1.776	2.598	786	894
4021000	LECHE Y NATA, CONC. O EDULC., EN POLVO, MAT. GRASA	2.023	1.838	5.393	419	2.605
10063010	ARROZ SEMIBLANQ. O BLANQ., CONT. GRANO PART.<5% E	1.736	1.341	1.013	293	104
12010090	LAS DEMÁS HABAS DE SOJA, INCL. QUEBRANT., EXC. PAR	1.622	1.622	-	1.622	-
39204300	LAS DEMÁS PLACAS POLÍMEROS DE CLORURO VINILO CONT	1.610	1.330	815	408	231
44071090	LAS DEMÁS MADERAS ASERRADAS DE CONÍFERAS, DE ESP.	1.340	989	950	403	405
3079940	CARACOLES COGELADOS, SECOS O SALADOS EN SALMUERA	1.324	914	1.089	502	483
2013090	LAS DEMÁS CARNES DE BOVINOS DESHUESADAS, FR. O REF	1.318	798	521	283	-
48025510	LOS DEMÁS PAPELES PESO >=40<=150 G/M2 ROLLO P/ESCR	1.100	412	228	274	-
15020010	GRASAS DE ANIMALES BOVINOS, OVINOS O CAPRINOS, FUN	1.033	675	1.401	233	673
27101959	LOS DEMÁS ACEITES COMBUSTIBLES RESIDUALES PESADOS	984	984	-	-	-
51121110	TEJIDO DE LANA PEINADA, CONT. LANA >=85 % PESO <=2	871	664	287	266	38
40059910	LOS DEMÁS CAUCHOS MEZCLADOS SIN VULCANIZAR, EN GRÁ	831	649	761	103	283
21069029	PREP. COMP. NO ALCOH. PARA FABR. BEBIDAS, CON OTRO	774	436	799	-	430
10064000	ARROZ PARTIDO	746	504	427	60	47

## PRINCIPALES PRODUCTOS IMPORTADOS DESDE URUGUAY

(Miles de US\$ cif)

(Continuación)

CÓDIGO	DESCRIPCIÓN	2002	Ene-Sep 2002	Ene-Sep 2003	Jul-Sep 2002	Jul-Sep 2003
24022000	CIGARRILLOS QUE CONTENGAN TABACO	683	584	743	304	173
42031010	CHAQUETAS, CHAQUETONES Y CASACAS, DE CUERO NATURAL	646	620	683	24	56
31031010	SUPERFOSFATOS SIMPLES	610	610	-	-	-
94018010	LAS DEMÁS SILLAS	547	322	57	194	49
43031010	CHAQUETAS, CHAQUETONES Y CASACAS DE PIEL	481	441	260	-	12
39201010	LAS DEMÁS PLACAS DE POLÍMEROS DE ETILENO DE DENSID	449	88	898	60	424
4061030	MOZARELLA	408	366	137	49	-
16059090	LOS DEMÁS MOLUSCOS E INVERTEBR. ACUÁTICOS, PREP. O	407	280	-	175	-
39233040	PREFORMAS DE POLITERFALATO DE ETILENO (PET)	313	137	686	109	179
21069090	LAS DEMÁS PREPARACIONES ALIMENT. NO EXP.NI COMP. O	311	311	1	160	1
41044900	LOS DEMÁS C. Y P. CURTIDOS BOV. O EQ.,ESTADO SECO	309	206	48	27	3
3074910	CALAMARES CONGELADOS	304	304	261	103	-
4022118	LECHE EN POLVO, SIN AZÚCAR NI EDULC., MAT. GRASA >	78	52	4.717	52	2.623
4051000	MANTEQUILLA (MANTECA)	-	-	1.766	-	851
11071000	MALTA (DE CEBADA U OTROS CEREALES), SIN TOSTAR	-	-	1.291	-	1.291
84021900	LAS DEMÁS CALDERAS DE VAPOR, INCLUIDAS AS CALDERAS	-	-	709	-	-
62021112	CHAQUETONES, DE LANA O PELO FINO, PARA MUJERES	243	243	699	-	-
39204900	LAS DEMÁS PLACAS DE POLÍMEROS DE CLORURO VINILO	247	103	643	19	207
48101910	LOS DEMÁS PAPELES P/ FINES GRÁFICOS, CONT. DE FIBR	209	163	493	111	116
39269090	LAS DEMÁS MANUFACTURAS DE PLASTICO YOTRAS DE P. 3	237	179	303	18	141
96170010	TERMOS Y DEMÁS RECIPIENTES ISOTERMICOS SIMILARES	283	229	286	51	97
39173210	LOS DEMÁS TUBOS PLÁSTICOS, DE POLÍMEROS DE ETILENO	283	250	285	112	131
69089013	BALDOSAS DE GRES, DE LADO MAYOR ENTRE 30 CM Y 50 C	243	173	277	42	121
5119190	LOS DEMÁS PROD. DE PESCADO, CRUST., MOLUSCOS, NO A	295	256	270	166	23
30045010	LOS DEMÁS MEDIC. CON VITAMINAS PARA USO HUMANO, AL	127	110	263	24	19
4069040	QUESO PARMESANO Y DEL TIPO PARMESANO	120	-	255	-	-
5040010	TRIPAS SALADAS O EN SALMUERA	177	127	236	32	63
SUBTOTAL		50.007	33.496	48.719	12.372	16.220
Otros Productos		14.239	9.872	10.431	3.439	3.273
TOTAL PAÍS		64.246	43.368	59.150	15.811	19.493

Se incluyen los principales productos que hayan igualado o superado suma de US\$300.000 en el año 2002, o US\$225.000 en período enero-septiembre de 2003.

## PRINCIPALES PRODUCTOS EXPORTADOS A VENEZUELA

(Miles de US\$ fob)

CÓDIGO	DESCRIPCIÓN	2002	Ene-Sep 2002	Ene-Sep 2003	Jul-Sep 2002	Jul-Sep 2003
74081110	ALAMBRE DE COBRE REF., DE SECCIÓN TRANS. > A 6 MM	19.848	16.481	12.822	5.276	5.893
47032900	PASTA QUÍM.NO CONÍF. SULF.O SOSA,EXC. DIS., SEMIB	13.164	7.860	4.812	3.471	3.322
20029012	PURÉS Y JUGO TOMATES, VALOR BRUX >=30% Y < = AL 3	8.437	6.243	4.350	2.578	2.225
47032100	PASTA QUÍM.CONÍF. SULF.O SOSA,EXC. DISOLV., SEMIB	8.089	6.379	4.062	2.137	889
48010010	PAPEL PRENSA EN BOBINAS	6.843	5.260	3.347	1.055	1.621
21069021	PREP. COMP. NO ALCOH. PARA FABR. BEBIDAS, CON SABO	6.568	4.891	3.986	1.791	1.664
11071000	MALTA (DE CEBADA U OTROS CEREALES), SIN TOSTAR	6.394	5.230	116	955	116
7133390	LOS DEMÁS FRÉJOLAS COMUNES, EXCEPTO PARA SIEMBRA	4.700	4.686	2.762	221	2.217
8082011	PERAS PACKHMAN'S TRIUMPH, FRESCAS	4.119	3.880	888	1.560	461
3042041	FILETES DE MERLUZA COMÚN, CONGELADOS	3.533	2.575	336	952	81
8061030	UVA FRESCA, VARIEDAD RED GLOBE	3.424	3.424	419	248	-
48109210	CARTULINAS	2.895	2.232	311	900	169
8081090	LAS DEMÁS VARIETADES DE MANZANAS FRESCAS	2.758	2.413	391	364	341
22042121	VINO CABERNET SAUVIGNON, CAPACIDAD <= A 2 L	2.756	1.945	1.043	941	776
47031100	PASTA QUÍM. CONÍF. AL SULFATO O SODA, EX. P/ DIS	2.715	1.896	626	283	395
8081030	MANZANAS FRESCAS, VARIEDAD RED STARKING	2.446	2.097	545	952	265
20079990	LAS DEMÁS CONFITURAS, JALEAS Y PASTAS FRUTAS OBT.	2.372	1.827	1.600	630	1.197
84185000	LOS DEMÁS ARMARIOS, VITRINAS, MOSTRADORES Y SIM. P	2.308	2.049	9	1.389	-
33059010	TINTURAS CAPILARES	2.267	1.741	761	694	375



## PRINCIPALES PRODUCTOS EXPORTADOS A VENEZUELA

(Miles de US\$ fob)

(Continuación)

CÓDIGO	DESCRIPCIÓN	2002	Ene-Sep 2002	Ene-Sep 2003	Jul-Sep 2002	Jul-Sep 2003
8081010	MANZANAS FRESCAS, VARIEDAD RICHARD DELICIOUS	2.184	1.836	888	972	553
8081020	MANZANAS FRESCAS, VARIEDAD ROYAL GALA	2.107	2.107	303	416	118
8062010	PASAS MORENAS	2.016	684	326	488	170
44112100	TABLEROS FIBRA DENS > 0,5 y <= 0,8 G/CM3., SIN TRA	1.742	960	86	93	-
21050020	FELADOS , INCLUSO CON CACAO, A BASE DE LECHE O CRE	1.606	1.471	676	346	335
52094290	LOS DEMÁS TEJIDOS H. COLOR MEZCLILLA CONT. ALGODÓN	1.454	1.369	1.143	-	231
48184010	TOALLAS HIGIÉNICAS DE PASTA DE PAPEL	1.417	1.221	1.027	400	670
20079911	PREPARACIONES DE PULPA DE MELOCOTÓN (DURAZNOS)	1.406	1.103	646	247	401
87043121	CAMIONETAS M.ÉMBOLO, ENC.CHISPA,C.MAX<=5T,C.ÚTIL>5	1.386	738	-	171	-
8132000	CIRUELAS SECAS	1.346	495	485	325	425
39202010	LAS DEMÁS PLACAS DE POLÍMEROS DE PROPILENO DENSIDA	1.341	965	223	576	188
8094010	CIRUELAS FRESCAS	1.317	1.300	29	-	-
15171090	MARGARINA, EXC. LA MARGARINA LIQUIDA, PRES. EN OTR	1.240	752	64	245	64
85446010	LOS DEMÁS CONDUCTORES ELÉCTRICOS TENSIÓN > A 1000	1.237	776	93	740	80
27101129	LAS DEMÁS GASOLINAS, EXCEPTO PARA AVIACIÓN	-	-	3.333	-	-
27101122	GASOLINA PARA VEHÍCULOS TERRESTRES, SIN PB, DE 93	-	-	3.171	-	-
20029011	PURÉS Y JUGOS TOMATE, VALOR BRIX <30% PREPAR. O CO	164	100	1.768	78	1.640
48184020	PAÑALES DE BEBÉ DE PASTA DE PAPEL	73	25	1.197	-	-
33072000	DESODORANTES CORPORALES Y ANTITRASPIRANTES	528	379	1.185	374	630
85243110	DISCOS LÁSER GRAB.P/ REPRODUCIR DATOS MÁQ. AUT. PR	365	-	1.060	-	1.060
39201010	LAS DEMÁS PLACAS DE POLÍMEROS DE ETILENO DE DENSID	574	541	971	-	479
85392290	LAS DEMÁS LÁMPARAS INCANDESC. POT<=200 W TENSIÓN >	634	299	939	195	488
	<b>SUBTOTAL</b>	<b>129.772</b>	<b>100.231</b>	<b>62.800</b>	<b>32.062</b>	<b>29.539</b>
	Otros Productos	71.448	54.296	26.789	16.081	13.793
	<b>TOTAL PAÍS</b>	<b>201.220</b>	<b>154.526</b>	<b>89.589</b>	<b>48.143</b>	<b>43.331</b>

Se incluyen los principales productos que hayan igualado o superado suma de US\$1.200.000 en el año 2002, o US\$900.000 en período enero-septiembre de 2003.

## PRINCIPALES PRODUCTOS IMPORTADOS DESDE VENEZUELA

(Miles de US\$ cif)

CÓDIGO	DESCRIPCIÓN	2002	Ene-Sep 2002	Ene-Sep 2003	Jul-Sep 2002	Jul-Sep 2003
27090010	ACEITE CRUDO DE PETRÓLEO O DE MINER. BITUMIN CON °	44.556	34.938	36.216	4.765	3.989
28141000	AMONIACO ANHIDRO	16.719	7.695	7.008	-	4.024
76149000	LOS DEMÁS CABLES, TRENZAS Y SIMIL.DE AL S/AISLAR P/	15.476	12.083	2.195	5.356	668
31021000	UREA, INCLUSO EN DISOLUCIÓN ACUOSA	13.052	5.544	18.949	2.838	15.704
27150000	MEZCLAS BITUMINOSAS DE ASFALTO DE BETÚN NAT. , DE	10.013	10.013	-	-	-
27101961	ACEITES BÁSICOS LUBRICANTES	6.433	5.313	-	1.543	-
28030000	CARBONO (NEGROS DE HUMO Y FORMAS DE CARBONO NO EXP	4.925	3.795	2.793	1.322	1.574
55020011	MECHAS PARA FABRICAR FILTROS DE CIGARRILLOS	3.839	3.076	3.367	1.041	1.166
27101190	LOS DEMÁS ACEITES LIVIANOS (LIGEROS)	3.656	2.646	-	2.646	-
39012000	POLIETILENO DE DENSIDAD >= A 0,94	3.374	2.655	-	809	-
39041020	POLICLORURO DE VINILO, GRADO DE SUSPENSIÓN	3.373	2.750	-	1.668	-
29024100	O-XILENO	2.757	2.186	-	1.494	-
27111200	PROPANO LICUADO	2.580	2.580	-	287	-
40021100	LATEX DE CAUCHO ESTIRENO-BUTADIENO (SBR)	1.847	1.626	28	588	-
39019000	LOS DEMÁS POLÍMEROS DE ETILENO EN FORMAS PRIMARIAS	1.817	1.487	-	504	-
27101991	ACEITES AISLANTES PARA USO ELÉCTRICO	1.122	817	472	262	214
29023000	TOLUENO	1.105	820	-	589	-
82121010	MÁQUINAS DE AFEITAR DESECHABLES	1.062	667	1.041	205	301
22084010	RON	985	474	1.798	185	981
28470000	PERÓXIDO DE HIDRÓGENO, INCLUSO SOLIDIFICADO CON UR	844	730	8	443	-
31053000	HIDROGENOORTOFOSFATO DE DIAMONIO (FOSFATO DIAMÓNIC	803	803	-	-	-
72022110	FERROSILICIO, CON CONTENIDO SI, >55% Y <=80%, EN P	773	773	-	606	-
73063000	TUBOS Y PERF.HUECO HE, SOLD,SECC. CIRCUL.,HE O ACE	717	586	241	258	212
76121000	ENVASES TUBULARES FLEXIBLES, DE ALUMINIO	688	515	113	173	29

## PRINCIPALES PRODUCTOS IMPORTADOS DESDE VENEZUELA

(Miles de US\$ cif)

(Continuación)

CÓDIGO	DESCRIPCIÓN	2002	Ene-Sep 2002	Ene-Sep 2003	Jul-Sep 2002	Jul-Sep 2003
27101962	ACEITES BLANCOS (DE VASELINA, DE PARAFINA)	684	496	351	98	69
72083900	P.PLANOS HE O A.S/ALEAR, ENROLL., LAM.CAL., ESPESO	669	669	1.153	-	-
30042010	MEDICAMENTOS CON OTROS ANTIBIÓTICOS USO HUM., AL D	657	551	349	206	132
85445990	LOS DEMÁS CONDUCTORES ELECTR. TENSION > A 80 V Y	647	466	218	179	102
30043910	LOS DEMÁS MEDIC. C/ HORM. U OTROS DE 29.37 S/ANT.	640	633	548	206	182
73082000	TORRES Y CASTILLETES, DE FUNDICION, DE HIERRO O DE	637	637	-	-	-
30059020	VENDAS, ACONDICIONADAS PARA LA VENTA AL POR MENOR	630	556	641	246	367
27101940	ACEITES COMBUSTIBLES DESTILADOS (GAS OIL, DIÉSEL O	-	-	9.733	-	9.733
28112200	DIÓXIDO DE SICILIO	432	319	615	117	141
	<b>SUBTOTAL</b>	<b>147.513</b>	<b>108.900</b>	<b>87.837</b>	<b>28.635</b>	<b>39.586</b>
	Otros Productos	10.699	8.498	6.093	3.603	2.539
	<b>TOTAL PAÍS</b>	<b>158.212</b>	<b>117.398</b>	<b>93.929</b>	<b>32.238</b>	<b>42.126</b>

Se incluyen los principales productos que hayan igualado o superado suma de US\$600.000 en el año 2002, o US\$450.000 en periodo enero-septiembre de 2003.

**INTERCAMBIO COMERCIAL CON CANADÁ Y ESTADOS UNIDOS DE AMÉRICA**  
**2001 - ENE-SEP 2003**  
(Miles de US\$)

PAÍS	PERÍODO	EXPORTACIONES (*)	IMPORTACIONES	SALDO BALANZA COMERCIAL
CANADÁ	2001	258.618	427.005	-168.387
	2002	261.333	321.213	-59.880
	Ene-Sept 2002	201.457	240.613	-39.157
	Ene-Sept 2003	287.549	242.324	45.226
ESTADOS UNIDOS	2001	3.421.123	2.871.371	549.752
	2002	3.702.771	2.560.034	1.142.737
	Ene-Sept 2002	2.751.379	1.950.547	800.832
	Ene-Sept 2003	2.726.914	1.935.649	791.265
TOTAL EE.UU. Y CANADÁ	2001	3.679.741	3.298.375	381.366
	2002	3.964.104	2.881.247	1.082.857
	Ene-Sept 2002	2.952.836	2.191.160	761.676
	Ene-Sept 2003	3.014.463	2.177.972	836.491

(\*) Las cifras de exportación incluyen los ajustes de los informes de variación de valor (IVV).

## PRINCIPALES PRODUCTOS EXPORTADOS A CANADÁ

(Miles de US\$ fob)

CÓDIGO	DESCRIPCIÓN	2002	Ene-Sep 2002	Ene-Sep 2003	Jul-Sep 2002	Jul-Sep 2003
26030000	MINERALES DE COBRE Y SUS CONCENTRADOS	60.532	53.110	29.163	5.741	9.058
74020010	COBRE PARA EL AFINO	58.591	38.416	116.975	26.507	61.194
22042121	VINO CABERNET SAUVIGNON, CAPACIDAD <= A 2 L	8.965	7.065	7.852	3.086	3.071
44111910	TABLEROS FIBRAS DEN. >0.8 G/CM3, C/ TRAB. MEC. Y R	8.397	5.900	7.355	1.945	2.023
22042122	VINO MERLOT, CAPACIDAD <= A 2 L	5.841	4.585	4.432	2.121	1.759
44112910	LOS DEMÁS TABLEROS FIBRA DENS > 0,5 G/CM3 Y <= 0,	5.336	3.463	10.981	2.517	3.072
44091022	PERFILES Y MOLDURAS DE CONÍFERAS	5.065	4.314	4.245	1.351	962
3041052	FILETES DE SALMONES DEL ATLÁNTICO Y DANUBIO, FR.O	4.108	3.386	2.193	1.204	729
23012012	HARINA DE PESCADO, CONT. PROT.>= 66% EN PESO, NO A	3.799	3.180	1.814	369	1.220
22042190	LOS DEMÁS VINOS CAPACIDAD <= A 2 L	3.715	2.952	3.597	1.148	1.403
22042991	LOS DEMÁS VINOS TINTOS	3.691	2.828	2.326	1.141	832
22042112	VINO CHARDONNAY, CAPACIDAD <= A 2 L	3.686	2.883	2.918	1.575	1.261
3049051	TROZOS DE SALMONES DEL PACÍFICO, ATLÁNTICO Y DANUB	3.538	2.545	3.661	824	1.187
87041010	VOLQUETES AUTOM. P/USAR FUERA CARRET., CAP CARGA Ú	3.051	3.051	-	-	-
22042911	MOSTO DE UVA FERM. PARCIALM. Y APAGADO CON ALCOHO	2.956	2.296	1.228	1.066	585
20096910	LOS DEMÁS JUGOS DE UVA SIN FERMENTAR	2.912	2.019	2.267	973	1.076
44113910	LOS DEMÁS TABL. FIBRAS DENS. >0.35 <=0.5 G/CM3, C/	2.864	2.155	1.815	864	245
44071019	LAS DEMÁS MADERAS ASERRADAS DE PINO INSIG., DE ESP	2.794	1.783	1.677	712	399
22042111	VINO SAUVIGNON BLANC, CAPACIDAD <= A 2 L	2.746	2.166	2.098	1.061	978
26203000	CENIZAS Y RESID.(EXC. DE SID.) CON PRINC. COBRE	2.708	2.708	-	-	-
22042992	LOS DEMÁS VINOS BLANCOS	2.429	2.094	2.139	1.151	1.312
25010020	SAL GEMA, SAL DE SALINAS, SAL MARINA	2.399	653	198	505	198
44121910	MADERA CONTRACHAP.C/HOJA EXTERNA CONÍFERAS,ESP. <	2.393	2.037	1.598	763	616
26169010	MINERALES DE ORO Y SUS CONCENTRADOS	1.946	1.946	11.243	-	-
8112020	FRAMBUESAS, SIN COCER O COC., CONG., INCL. CON EDU	1.932	1.800	2.940	67	311
23012013	HARINA DE PESCADO, CONT. PROT. >68% EN PESO, NO AL	1.923	1.923	-	-	-
44182090	MARCOS, CONTRAMARCOS Y UMBRALES DE MADERA	1.780	1.460	1.417	600	408
22042123	VINO TINTO MEZCLAS, CAPACIDAD <= A 2 L	1.678	1.345	1.586	643	606
73121010	CABLES 1- 80 MM.DÍAMET, ALAMBRE SECCIÓN CIRCULAR,	1.649	937	2.481	276	868
44112990	LOS DEMÁS TABLEROS DE FIBRA DENS. > 0,5 G/CM3 Y <=	1.619	1.619	-	527	-
8111000	FRESAS, SIN COCER O COC., CONG., INCL. CON EDULC.	1.597	738	440	276	7
28012000	YODO	1.581	1.581	-	338	-
51121110	TEJIDO DE LANA PEINADA, CONT. LANA >=85 % PESO <=2	1.384	1.110	1.023	391	398
44091090	LAS DEMÁS MADERAS DE CONÍFERAS, PERFIL. LONG. EN 1	1.262	871	1.074	224	356
87089990	LAS DEMÁS PART. Y ACCESORIOS VEH. AUTOM, PART. 87.	1.251	1.251	11	165	-
28332500	SULFATO DE COBRE	1.236	921	1.318	272	542
74031100	CÁTODOS Y SECCIONES DE CÁTODO, DE COBRE REFINADO	-	-	9.527	-	5.105
29051100	METANOL (ALCOHOL METÁLICO)	-	-	4.405	-	-
3049053	LAS DEMÁS CARNES DE SALMONES DEL ATLÁNTICO Y DANUB	22	22	1.913	-	943
8052020	CLEMENTINAS FRESCAS O SECAS	912	912	1.797	187	641
3042060	FILETES DE TRUCHA CONGELADOS	1.008	752	1.746	395	452
8081020	MANZANAS FRESCAS, VARIEDAD ROYAL GALA	742	742	1.738	156	85
3042052	FILETES DE SALMONES DEL ATLÁNTICO Y DANUBIO, CONGE	1.100	719	1.709	324	752
8105000	KIWIS FRESCOS	849	849	1.583	68	185
72027000	HERROMOLIBDENO	934	677	1.293	308	561
22042129	LOS DEMÁS VINOS TINTOS CON DEN. DE ORIGEN CAPACIDA	915	678	929	244	238
	<b>SUBTOTAL</b>	<b>229.836</b>	<b>178.443</b>	<b>260.706</b>	<b>62.082</b>	<b>105.640</b>
	Otros Productos	31.497	23.014	26.844	6.344	9.177
	<b>TOTAL PAIS</b>	<b>261.333</b>	<b>201.457</b>	<b>287.549</b>	<b>68.426</b>	<b>114.817</b>

Se incluyen los principales productos que hayan igualado o superado suma de US\$1.200.000 en el año 2002, o US\$900.000 en periodo enero-septiembre de 2003.

## PRINCIPALES PRODUCTOS IMPORTADOS DESDE CANADÁ

(Miles de US\$ cif)

CÓDIGO	DESCRIPCIÓN	2002	Ene-Sep 2002	Ene-Sep 2003	Jul-Sep 2002	Jul-Sep 2003
10011000	TRIGO DURO	19.230	10.172	10.886	3.551	4.646
85252090	LOS DEMÁS APARATOS EMISORES CON APARATO RECEPTOR I	16.261	4.668	13.293	331	977
27011210	HULLA BITUMINOSA PARA USO METALÚRGICO	14.245	10.049	10.297	2.120	4.125
27011220	HULLA BITUMINOSA PARA USO TÉRMICO	8.825	8.825	7.994	-	3.565
48041110	LOS DEMÁS PAPELES CRUDOS PARA CARAS (CUBIERTAS)	7.130	6.038	2.048	817	445
48051100	PAPEL SEMIQUÍMICO PARA ACANALAR	7.057	3.423	2.226	1.689	489
85016490	GENERADORES DE CORR. ALT., DE POT. > A 122500 KVA	6.283	6.271	-	556	-
7134000	LENTEJAS SECAS DESV. , AUNQUE ESTÉN MONDADAS O PAR	5.807	4.316	5.636	1.606	1.609
87032491	AUTOMÓVILES TURISMO, E.CHISPA.M.PISTON, CIL >3000	4.903	3.305	4.367	1.250	1.301
84101310	TURBINAS HIDRÁULICAS DE POTENCIA > A 10.000 KW	4.230	4.230	-	3.680	-
84198910	AUTOCLAVES.	3.828	2.952	-	157	-
85299090	LAS DEMÁS PART. DESTINADAS DE LOS APAR. PART. 85.2	3.768	3.724	868	36	722
84798990	LAS DEMÁS MAQ. Y APAR. MECÁNICOS CON FUNCION PROPI	3.743	3.661	1.219	459	480
10019000	LOS DEMÁS TRIGOS Y MORCAJO ( TRANQUILLÓN)	3.488	2.973	6.737	1.703	2.889
85299070	LAS DEMÁS PARTES DESTINADAS A LOS BS DE PART. 85.2	3.417	2.396	1.249	2.292	343
59113200	TELAS, FIELTRO SIN FIN TIPOS DE PESO >= A 650 G/M3	3.324	2.388	2.458	567	735
84749090	LAS DEMÁS PART.MAQ.Y AP.P/TRAB. TIERRA, PIEDRA O M	3.317	2.983	3.115	2.149	920
85311090	LOS DEMÁS AVISADOR. ELECT.PROTECC. C/ ROBO O INCEN	3.121	2.159	1.176	635	300
47032100	PASTA QUÍM.CONIF. SULF.O SOSA,EXC. DISOLV., SEMIB	3.083	1.889	827	975	-
84212199	LOS DEMÁS FILTROS DEPURADORES DE AGUA	3.058	2.979	909	2.769	45
72193200	PROD. ACERO INOX., ANCHO>=600 MM, LAM.FRIO ESP>3<=	2.795	1.360	9.917	647	4.200
84314990	LAS DEMÁS PART. DE MAQ. O APAR. PART. 84.26, 84.2	2.751	2.135	1.991	696	668
87012020	TRACTORES CARRETERA P/SEMIRREMOLQUES, M. DIESEL PO	2.737	1.609	661	442	-
11071000	MALTA (DE CEBADA U OTROS CEREALES), SIN TOSTAR	2.710	2.710	-	1.406	-
84292010	MOTONIVELADORAS	2.512	1.063	1.061	93	322
87043121	CAMIONETAS M.ÉMBOLO, ENC.CHISPA,C.MAX<=5T,C.UTIL>5	2.370	1.935	1.514	614	327
47072000	OTROS PAPEL.O CARTON. OBT.DE PASTA QUÍMICA BLANQ.	2.342	1.559	1.204	649	465
48042100	PAPEL KRAFT PARA SACOS (BOLSAS) , CRUDO	2.287	2.003	1.400	702	185
48102210	PAPEL ESTUCADO O CUCHÉ (LWC) P/IMPRIMIR, CONT.FIBR	2.239	1.823	3.350	1.045	941
39204300	LAS DEMÁS PLACAS POLÍMEROS DE CLORURO VINILO CONT	2.219	2.219	717	1.329	307
10083000	ALPISTE	2.195	1.769	1.595	342	290
85015399	LOS DEMÁS MOT. DE CORR. ALT., POLIFÁSICOS, DE POT.	2.172	2.172	1.542	-	1.542
85442090	LOS DEMÁS CABLES Y CONDUCTORES ELÉCTRICOS COAXIALE	1.972	1.846	43	972	9
32061110	PIGMENTOS, CON UN CONTENIDO DE DIÓXIDO DE TITANIO	1.963	1.682	991	624	393
7131000	GUISANTES, SEC. DESV., INCL. MONDADOS O PART.S	1.946	1.409	1.586	605	506
32151940	LAS DEMÁS TINTAS DE IMPRIMIR LITOGRAFICAS OFFSET	1.854	1.262	984	448	376
39011020	POLIETILENO DE DENSIDAD INFERIOR A 0,94,LINEAL	1.850	1.541	845	534	284
39201010	LAS DEMÁS PLACAS DE POLÍMEROS DE ETILENO DE DENSID	1.604	964	1.310	557	400
84799090	LAS DEMÁS PART.MAQ.Y APAR. MECÁN.C/FUNCIÓN PROPIA,	596	479	11.570	299	7.433
85433090	LAS DEMÁS MAQ.Y APAR.GALVANOTECNIA, ELECTRÓLISIS O	-	-	3.729	-	1.264
84059000	PARTES DE GENERADORES DE GASES Y DEPURADORES	60	60	3.630	-	-
84391000	MAQUINAS Y APAR. PARA FAB.PASTA DE MAT. FIBROSAS C	145	145	3.572	-	1.050
4021000	LECHE Y NATA, CONC. O EDULC., EN POLVO, MAT. GRASA	359	179	2.876	179	1.996
87054090	LOS DEMÁS CAMIONES-HORMIGONERA,CAP. MÁX>A 6 M3 DE	442	442	2.400	177	886
74071090	BARRAS DE COBRE REFINADO.	593	502	2.304	296	640
84199000	PARTES DE APAR. Y DISPOSITIVOS	563	562	2.019	-	73
85372090	LOS DEMÁS SOPORTES PARA UNA TENSIÓN >72,5 KV	68	68	1.713	68	1.075
30023000	VACUNAS PARA LA MEDICINA VETERINARIA	1.558	1.169	1.406	519	167
	<b>SUBTOTAL</b>	<b>173.022</b>	<b>124.071</b>	<b>141.233</b>	<b>40.589</b>	<b>49.389</b>
	Otros Productos	148.191	116.542	101.090	36.905	31.060
	<b>TOTAL PAÍS</b>	<b>321.213</b>	<b>240.613</b>	<b>242.324</b>	<b>77.494</b>	<b>80.449</b>

Se incluyen los principales productos que hayan igualado o superado suma de US\$1.800.000 en el año 2002, o US\$1.400.000 en período enero-septiembre de 2003.

## PRINCIPALES PRODUCTOS EXPORTADOS A ESTADOS UNIDOS

(Miles de US\$ fob)

CÓDIGO	DESCRIPCIÓN	2002	Ene-Sep 2002	Ene-Sep 2003	Jul-Sep 2002	Jul-Sep 2003
74031100	CÁTODOS Y SECCIONES DE CÁTODO, DE COBRE REFINADO	540.318	398.271	189.652	115.818	57.593
3041052	FILETES DE SALMONES DEL ATLÁNTICO Y DANUBIO, FR. O	284.174	207.649	266.173	74.972	93.536
44091022	PERFILES Y MOLDURAS DE CONÍFERAS	163.905	121.188	125.811	39.620	43.083
29051100	METANOL (ALCOHOL METÍLICO)	163.491	109.475	100.253	34.349	5.124
44071019	LAS DEMÁS MADERAS ASERRADAS DE PINO INSIG., DE ESP	161.586	123.614	107.144	41.800	36.650
8061010	UVA FRESCA, VARIEDAD THOMPSON SEEDLESS (SULTANINA)	143.840	129.041	122.755	-	10
8061020	UVA FRESCA, VARIEDAD FLAME SEEDLESS	132.842	100.807	80.552	-	-
8061090	UVA FRESCA, LAS DEMÁS VARIEDADES	132.448	101.532	103.681	-	137
8044010	AGUACATES (PALTAS), VARIEDAD HASS, FRESCOS O SECOS	99.018	45.424	55.962	30.293	28.178
26030000	MINERALES DE COBRE Y SUS CONCENTRADOS	83.037	58.377	10.551	15.633	1
74020010	COBRE PARA EL AFINO	59.865	36.595	47.860	9.018	22.179
3042052	FILETES DE SALMONES DEL ATLÁNTICO Y DANUBIO, CONGE	53.252	40.526	49.418	14.211	17.580
71081200	ORO EN BRUTO, EXCEPTO EN POLVO, PARA USO NO MONETA	50.723	42.535	49.538	18.059	17.687
28012000	YODO	46.771	35.678	34.436	8.811	14.607
74031900	LOS DEMÁS COBRES REFINADOS	45.872	35.619	36.907	12.424	16.233
10051010	MAIZ ( HIBRIDOS) PARA SIEMBRA	45.472	44.135	54.255	-	1.063
44182090	MARCOS, CONTRAMARCOS Y UMBRALES DE MADERA	43.498	33.201	26.830	12.134	8.490
22042190	LOS DEMÁS VINOS CAPACIDAD <= A 2 L	41.608	31.454	28.132	9.937	8.938
44182010	PUERTAS DE MADERA	39.670	28.967	27.626	9.860	8.477
8061030	UVA FRESCA, VARIEDAD RED GLOBE	39.551	39.420	38.545	145	54
8093010	NECTARINES FRESCOS	38.134	31.060	25.756	-	43
44121910	MADERA CONTRACHAP.C/HOJA EXTERNA CONÍFERAS,ESP. <	37.689	27.344	31.312	9.845	11.529
8094010	CIRUELAS FRESCAS	35.190	31.874	27.240	-	4
8104090	MIRTILOS Y DEMÁS FRUTOS DEL GÉNERO VACCINIUM, FRES	34.483	26.614	27.912	-	-
22042121	VINO CABERNET SAUVIGNON, CAPACIDAD <= A 2 L	33.975	23.770	22.548	7.054	6.572
20097920	JUGO DE MANZANA SIN FERM. Y SIN ALCOHOL, VALOR BRI	29.881	20.906	35.880	11.184	15.774
28342100	NITRATO DE POTASIO	28.200	16.939	16.319	5.328	2.784
44112910	LOS DEMÁS TABLEROS FIBRA DENS > 0,5 G/CM3 Y <= 0,	25.818	15.440	29.497	8.219	11.547
3049051	TROZOS DE SALMONES DEL PACÍFICO, ATLÁNTICO Y DANUB	25.192	18.977	33.591	6.218	15.990
22042122	VINO MERLOT, CAPACIDAD <= A 2 L	24.820	18.611	17.276	5.334	5.109
8093020	MELOCOTONES (DURAZNOS), FRESCOS	24.705	18.524	20.317	-	-
40111000	NEUMÁTICOS NUEVOS DE CAUCHO P/ AUTOMÓVILES DE TURI	23.381	17.338	24.153	7.428	9.800
8092000	CEREZAS FRESCAS	22.972	5.723	4.300	16	-
25010020	SAL GEMA, SAL DE SALINAS, SAL MARINA	22.263	17.130	30.781	1.876	10.648
8102020	FRAMBUESAS FRESCAS	21.922	18.335	18.564	-	8
28369100	CARBONATO DE LITIO	21.130	17.155	15.237	4.264	6.969
27101940	ACEITES COMBUSTIBLES DESTILADOS (GAS OIL, DIÉSEL O	19.895	15.164	11.325	7.317	11.325
44113910	LOS DEMÁS TABL. FIBRAS DENS. >0.35 <=0.5 G/CM3, C/	19.689	15.683	18.699	3.257	6.764
8081020	MANZANAS FRESCAS, VARIEDAD ROYAL GALA	17.683	17.683	18.058	2.717	1.848
81129900	LAS DEMÁS MANUFACT. DE GALIO, HAFNIO, INDIO, NIOBI	17.615	11.170	10.154	1.276	3.136
94039090	LAS DEMÁS PARTES P. MUEBLES DE ROTÉN, MIMBRE, BAMB	16.299	12.364	7.581	3.803	2.708
22042112	VINO CHARDONNAY, CAPACIDAD <= A 2 L	16.136	12.114	10.793	3.802	3.560
27101951	FUEL OIL 6	13.414	10.283	32.210	-	6.951
3042041	FILETES DE MERLUZA COMÚN, CONGELADOS	14.551	11.178	14.418	3.033	5.116
27101122	GASOLINA PARA VEHÍCULOS TERRESTRES, SIN PB, DE 93	7.729	2.552	13.270	2.552	2.609
44091090	LAS DEMÁS MADERAS DE CONÍFERAS, PERFIL. LONG. EN 1	14.664	11.029	12.825	5.296	3.255
8112020	FRAMBUESAS, SIN COCER O COC., CONG., INCL. CON EDU	5.819	5.576	12.155	672	2.124
	<b>SUBTOTAL</b>	<b>2.984.190</b>	<b>2.214.044</b>	<b>2.098.255</b>	<b>547.577</b>	<b>525.796</b>
	Otros Productos	718.581	537.335	628.659	176.811	205.526
	<b>TOTAL PAÍS</b>	<b>3.702.771</b>	<b>2.751.379</b>	<b>2.726.914</b>	<b>724.387</b>	<b>731.322</b>

Se incluyen los principales productos que hayan igualado o superado suma de US\$16.000.000 en el año 2002, o US\$12.000.000 en período enero-septiembre de 2003.

## PRINCIPALES PRODUCTOS IMPORTADOS DESDE ESTADOS UNIDOS

(Miles de US\$ cif)

CÓDIGO	DESCRIPCIÓN	2002	Ene-Sep 2002	Ene-Sep 2003	Jul-Sep 2002	Jul-Sep 2003
85252030	TELÉFONOS CELULARES	80.202	64.336	34.279	13.164	6.336
84314990	LAS DEMÁS PART. DE MAQ. O APAR. PART. 84.26, 84.2	51.372	38.842	43.623	13.237	18.145
87042321	CAMIONES P/MINERÍA, M.ÉMBOLO, ENC.COMPR, PESO MÁXI	42.134	35.192	-	5.184	-
84713000	COMPTDOR DIGIT PORTÁT, P<= 10 K.,C/ CPU, TECLADO	37.898	26.468	23.467	11.296	9.080
87041090	LOS DEMÁS VOLQUETES AUTOM. P/ USAR FUERA DE RED CA	37.229	26.592	18.577	5.568	15.693
84118290	LAS DEMÁS TURBINAS DE GAS, DE POTENCIA > A 5000 KW	35.998	30.946	-	30.946	-
27101940	ACEITES COMBUSTIBLES DESTILADOS (GAS OIL, DIÉSEL O	34.142	34.142	17.888	-	4.375
84715000	UNIDADES DE PROCESO DIG., EXC.DE PART. 8471.41 U 8	31.554	24.290	19.859	8.847	7.423
87089990	LAS DEMÁS PART. Y ACCESORIOS VEH. AUTOM, PART. 87.	27.620	20.491	30.013	6.968	10.387
84733090	LAS DEMÁS PARTES Y ACCESORIOS DE MAQ. DE PART. 84,	27.194	21.267	17.384	6.596	5.654
28362020	CENIZA DE SODA PESADA	26.300	21.187	20.662	6.411	6.216
84717010	UNIDADES DE MEMORIA DE DISCO	26.158	20.303	17.608	7.469	5.392
84082040	MOTORES USADOS PARA LA PROPULSIÓN VEHICULOS PART.	25.155	21.976	10.282	6.715	3.586
84119900	LAS DEMÁS PART.DE TURBINAS GAS, EXC TURBOPROP.Y TU	24.639	16.917	33.216	1.799	7.243
87032491	AUTOMÓVILES TURISMO, E.CHISPA M.PISTON, CIL >3000	22.788	15.116	16.647	5.058	4.868
85421000	TARJETAS PROVISTAS DE UN CIRCUITO INTEGRADO ELECTR	21.785	16.849	9.281	4.971	2.170
84099990	LAS DEMÁS PART. DEST.PRINC. A MOTORES PART. 84.07	21.009	16.538	16.809	5.062	5.682
10019000	LOS DEMÁS TRIGOS Y MORCAJO ( TRANQUILLÓN)	18.098	18.088	33.684	16.957	29.433
30049010	LOS DEMÁS MEDIC. PARA VENTA AL POR MENOR, USO HUM	16.932	12.795	15.736	4.154	4.396
23021090	MOYUELOS Y DEMÁS RESIDUOS DEL TRATAMIENTO DEL MAÍZ	16.698	16.698	16.458	7.159	5.550
84818099	LOS DEMÁS ART. DE GRIFERIA Y ORGANOS SIMIL., PARA	16.549	13.093	12.212	3.087	3.668
84749090	LAS DEMÁS PART.MAQ.Y AP.P/TRAB. TIERRA, PIEDRA O M	16.176	11.778	12.799	4.687	2.974
84295110	CARGADORAS FRONTALES	15.717	11.973	19.337	3.476	7.283
40116910	NEUM. NVOS CAUCHO A. REL. P/VOLQUETES AUTOMOT. Y	15.575	11.418	9.755	4.729	4.298
84139100	PARTES DE BOMBAS PARA LIQUIDOS.	14.362	11.321	9.291	3.072	3.386
31054000	DIHIDROGENOORTOFOSFATO DE AMONIO	13.950	12.670	13.563	6.494	9.547
84742000	MÁQUINAS Y APARATOS PARA QUEBRANTAR, TRITURAR O PU	13.263	9.825	5.775	4.715	56
27101961	ACEITES BÁSICOS LUBRICANTES	13.213	11.382	14.211	3.987	5.368
39069000	LOS DEMÁS POLÍMEROS ACRÍLICOS, EN FORMAS PRIMARIAS	12.847	10.208	10.790	2.670	3.548
38220000	REACTIVOS COMPUESTOS DE DIAGNOSTICO O DE LABORATOR	12.713	9.601	9.101	3.124	3.403
84717090	LAS DEMÁS UNIDADES DE MEMORIA, EXCEPTO DISCOS O CI	12.512	9.751	8.033	2.759	2.432
84733010	CIRCUITOS MOD., EX.FUENTES PODER, P/PROCES.DATOS P	11.531	7.080	12.131	3.348	4.152
84733030	OTRAS PARTES PARA LAS IMPRESORAS DE L ÍTEM 8471.60	11.293	9.213	15.946	2.074	7.211
84718090	LAS DEMÁS U. DE MAQ. AUTOMÁTICAS P/TRATMTO. O PROC	11.267	6.960	6.294	2.638	2.447
39011010	POLIETILENO DE DENSIDAD INFERIOR A 0,94, DE ALTA P	10.971	8.229	8.652	2.946	1.985
87032391	AUTOMÓVILES TURISMO, E.CHISPA M.PISTON, CIL >1500<	10.907	8.276	8.955	4.166	2.957
85243110	DISCOS LASER GRAB.P/ REPRODUCIR DATOS MAQ. AUT. PR	10.273	8.183	4.810	2.689	1.434
85179090	LAS DEMÁS PART.APAR.ELECT.TELEFONÍA O TELEGRAFÍA Y	9.876	6.435	4.581	1.723	1.356
39269090	LAS DEMÁS MANUFACTURAS DE PLASTICO YOTRAS DE P.. 3	9.588	6.623	7.480	2.358	2.569
27101963	ACEITES LUBRICANTES TERMINADOS	9.521	7.416	7.320	2.160	2.387
84714990	LOS DEMÁS COMPUTADORES DIGITALES, PRESENT. EN FORM	9.159	6.476	12.886	1.719	3.609
84295290	LAS DEMÁS MAQ. CUYA SUPERESTRUCTURA PUEDA GIRAR 3	-	-	15.732	-	-
52010000	ALGODÓN SIN CARDAR NI PEINAR.	2.945	1.396	10.206	579	2.430
15042010	ACEITE DE PESCADO CRUDO	2.906	1.576	9.405	-	-
84391000	MAQUINAS Y APAR. PARA FAB.PASTA DE MAT. FIBROSAS C	2.116	1.644	9.118	-	2.244
31053000	HIDROGENOORTOFOSFATO DE DIAMONIO (FOSFATO DIAMÓNIC	7.734	6.909	9.064	2.222	4.639
38249041	PREP. EXTRACTANTES DE METALES PARA LA APLICACIÓN E	8.133	5.937	8.114	2.450	3.011
85427000	MICROESTRUCTURAS ELECTRÓNICAS	6.648	4.936	7.874	1.353	3.005
84314190	LAS DEMÁS PARTES DE CANGILONES, CUCHARAS, CUCHARAS	7.703	5.887	7.778	1.779	3.787
87043121	CAMIONETAS M.ÉMBOLO, ENC.CHISPA,C.MAX<=5T,C.UTIL>5	7.612	5.409	7.626	919	3.655
SUBTOTAL		931.967	730.634	694.313	245.483	250.468
Otros Productos		1.628.067	1.219.913	1.241.336	407.220	412.558
TOTAL PAÍS		2.560.034	1.950.547	1.935.649	652.703	663.026

Se incluyen los principales productos que hayan igualado o superado suma de US\$9.500.000 en el año 2002, o US\$7.100.000 en período enero-septiembre de 2003.





## FORMULARIO

### SUSCRIPCIÓN A INDICADORES DE COMERCIO EXTERIOR

Señores  
Departamento Publicaciones, Banco Central de Chile  
Agustinas 1180, Casilla 967  
Fax: 56-2-670-2231 o 56-2-670-2099  
Santiago - CHILE  
www.bcentral.cl  
bcch@bcentral.cl

Solicito suscribirme a Indicadores de Comercio Exterior a partir del mes de  y por el periodo de  año(s).

Nombre o razón social

RUT

Dirección

Ciudad  País

Adjunto cheque cruzado y nominativo a nombre de Banco Central de Chile por la cantidad de:

\$

US\$

Cheque N°

Banco

Agradeceré enviar los ejemplares a:

Nombre

Dirección

Casilla

Ciudad  País

#### Precios

Suscripción anual (12 ejemplares)	\$55.000 US\$250,00 (*)
-----------------------------------	----------------------------

Valor por ejemplar	\$5.500 US\$25,00 (*)
--------------------	--------------------------

(\*) Incluye despacho por vía aérea.