

Indicadores de Comercio Exterior

Primer Trimestre de 2005



BANCO CENTRAL
DE CHILE

Contenido

I RESUMEN DEL COMERCIO EXTERIOR	5
II ESTUDIOS	9
Evolución de la exportación de los principales productos del mar	11
Exportación chilena de molibdeno, 1994-2004	25
Intercambio comercial Chile-India, 1994-2004	37
III ESTADÍSTICAS DE COMERCIO EXTERIOR CLASIFICADAS POR PRODUCTO	47
Exportaciones	49
Exportaciones de Chile clasificadas de acuerdo con la CUCI	51
Exportaciones de Chile clasificadas de acuerdo con la CIU	52
Exportación de los principales productos clasificados de acuerdo con la CIU	53
Principales productos exportados por Chile	79
Importaciones	85
Importaciones de Chile clasificadas de acuerdo con la CUCI	87
Importaciones de Chile clasificadas de acuerdo con la CIU	88
Importación de los principales productos clasificados de acuerdo con la CIU	89
Principales productos importados por Chile	139
IV ESTADÍSTICAS DE COMERCIO EXTERIOR CLASIFICADAS POR DESTINO / ORIGEN	145
Exportaciones de Chile clasificadas por país de destino	147
Importaciones de Chile clasificadas por país de origen	148
Principales países de destino de las exportaciones de Chile	149
Principales países de origen de las importaciones de Chile	150
Principales productos exportados e importados, por continente y país	151
América	153
Europa	183
Asia	237
África	267
Oceanía	273
FUENTES DE INFORMACIÓN	279
FORMULARIO DE SUSCRIPCIÓN	281

I. Resumen del Comercio Exterior

Resumen del Comercio Exterior Primer Trimestre de 2005 (*)

El primer trimestre de 2005, las exportaciones totalizaron US\$9.202,8 millones, 23,0% superiores a las del mismo período del año 2004, destacando por su dinamismo la minería, que registró un aumento de 31,8% al comparar ambos trimestres. El sector industria registró un crecimiento de 18,2% y la agrupación agricultura, fruticultura, ganadería, silvicultura y pesca extractiva, alcanzó un incremento de 10,8%. Las importaciones, en tanto, totalizaron US\$7.297,8 millones, mostrando un incremento de 35,0%, en relación con igual trimestre de 2004; la industria fue el sector más dinámico, con un aumento de 38,1%, seguido de la minería que registró un crecimiento de 36,6%, y la agrupación agricultura, fruticultura, ganadería, silvicultura y pesca extractiva, con un incremento de 3,8%, como se observa en el cuadro 1.

Los principales productos que contribuyen al aumento de las exportaciones fueron el concentrado de cobre, cuyos

envíos crecen en US\$419,1 millones y el óxido de molibdeno, con un alza de US\$273,7 millones. En las importaciones, destaca el aumento del valor de las internaciones de petróleo crudo con US\$142,9 millones; concentrado sin tostar de molibdeno con US\$110,4 y de gas oil y diésel oil con US\$109,8 millones, según se detalla en el cuadro 2.

En relación con el destino de las exportaciones, los envíos a América se incrementaron 26,5%, al que contribuye en particular Estados Unidos, y el segundo destino de mejor desempeño fue Asia, que creció 26,8%, al que contribuyen en particular China y Japón. Respecto a los orígenes de las importaciones, destacan los crecimientos desde Asia (55,7%), Europa (37,0%) y América (29,8%), donde los países que individualmente más aportan son Estados Unidos, China, Brasil y Corea del Sur, como se consigna en el cuadro 3.

CUADRO 1

COMERCIO EXTERIOR DE CHILE POR SECTOR (Millones de US\$)

Ítem	Año	2004				2005	
		I trim.	II trim.	III trim.	IV trim.	I trim.	Var. (%) I trim. 05/04
EXPORTACIONES (fob)	32.024,9	7.484,0	7.927,1	7.932,8	8.681,0	9.202,8	23,0
Agricultura, fruticultura, ganadería, silvicultura y pesca extractiva	2.328,2	970,0	725,6	266,7	365,9	1.075,0	10,8
Minería	16.633,8	3.549,5	4.112,9	4.172,7	4.798,7	4.678,1	31,8
Industria	11.928,7	2.662,3	2.817,1	3.223,6	3.225,7	3.147,3	18,2
Otros	263,3	95,0	57,0	43,6	67,7	88,1	-7,3
Zona franca	870,9	207,2	214,4	226,2	223,1	214,3	3,4
IMPORTACIONES (cif)	24.871,2	5.403,9	5.730,2	6.624,2	7.112,9	7.297,8	35,0
Agricultura, fruticultura, ganadería, silvicultura y pesca extractiva	416,9	110,5	78,8	123,2	104,4	114,8	3,8
Minería	3.919,6	891,6	797,6	1.024,4	1.206,0	1.218,3	36,6
Industria	17.996,0	3.871,9	4.237,9	4.821,2	5.065,0	5.348,2	38,1
Otros	1.074,8	236,6	220,3	235,9	382,0	299,3	26,5
Zona franca	1.463,8	293,3	395,5	419,5	355,5	317,3	8,2
INTERCAMBIO GLOBAL	56.896,1	12.887,9	13.657,2	14.557,1	15.793,9	16.500,6	28,0

(*) Las estadísticas de exportación e importación contenidas en esta publicación se basan en información del Servicio Nacional de Aduanas, la que está incluida principalmente en los siguientes documentos: Declaración Única de Salida (DUS), Informes de Variación de Valor de las DUS (IVV) y Declaraciones de Ingreso. La información de zona franca incorpora ajustes para hacerla compatible con los conceptos de balanza de pagos y, para las exportaciones de fruta fresca y cátodos de cobre se han estimado valores definitivos.

CUADRO 2

VARIACIÓN DE LOS PRINCIPALES PRODUCTOS, POR SECTOR, MARZO 2005

Sector / Producto	Cantidad (%)	Variación I trim. 2005/2004		Valor (Mill. de US\$)
		Precio (%)	(%)	
EXPORTACIONES				
Agricultura, fruticultura, ganadería, silvicultura y pesca extractiva				
Uva	2	14	17	85,8
Palta	194	-37	85	17,4
Manzana	-18	-16	-32	-22,7
Minería				
Concentrado de cobre	16	24	44	419,1
Óxido de molibdeno	-7	276	249	273,7
Cátodos de cobre refinado	-6	19	12	229,0
Concentrado de molibdeno sin tostar	10	203	233	165,6
Industria				
Ferromolibdeno	103	280	670	84,1
Madera aserrada de pino insigne	49	-12	31	39,7
Óxido e hidróxido de molibdeno	19	263	331	32,4
Filete de salmón congelado	40	-1	39	31,6
IMPORTACIONES				
Agricultura, fruticultura, ganadería, silvicultura y pesca extractiva				
Poroto soya	62	-14	40	4,0
Los demás trigos	-49	-7	-53	-4,3
Los demás maíces	5	-15	-10	-5,6
Minería				
Petróleo crudo	-12	37	21	142,9
Concentrado sin tostar de molibdeno	-23	433	310	110,4
Industria				
Gas oil y diésel oil (petróleo diésel)	110	22	157	109,8
Automóviles	42	2	45	91,6
Gasolina para motor de vehículo terrestre	91	36	160	84,7

CUADRO 3

COMERCIO EXTERIOR DE CHILE, POR PRINCIPALES ZONAS GEOGRÁFICAS, ECONÓMICAS Y PAÍSES, 2004-MARZO 2005 (*)

(Millones de US\$)

Ítem	Año	2004				2005		Var. (%) I trim. 05/04
		I trim.	II trim.	III trim.	IV trim.	I trim.		
EXPORTACIONES (fob)								
América	11.050,4	2.571,1	2.576,1	2.766,9	3.136,2	3.253,2	26,5	
Asociación Latinoamericana de Integración (Aladi)	4.783,7	999,9	1.191,4	1.283,3	1.309,1	1.268,9	26,9	
Mercado Común del Sur (Mercosur)	1.929,9	424,1	472,2	500,1	533,6	520,4	22,7	
Argentina	423,3	90,6	105,7	102,6	124,4	127,1	40,2	
Brasil	1.409,6	313,2	342,5	366,9	387,0	373,6	19,3	
Tratado de Libre Comercio de América del Norte (Nafta)	6.931,2	1.692,7	1.572,6	1.699,2	1.966,6	2.197,5	29,8	
Estados Unidos	4.863,4	1.328,5	1.059,0	1.145,0	1.330,9	1.714,6	29,1	
Asia	11.169,7	2.531,5	2.837,3	2.701,7	3.099,3	3.210,9	26,8	
China	3.222,2	610,3	686,5	841,7	1.083,7	1.004,6	64,6	
Japón	3.722,6	889,5	908,4	907,4	1.017,4	1.069,5	20,2	
Europa	8.447,2	2.025,0	2.181,9	2.142,8	2.097,5	2.382,6	17,7	
Unión Europea (UE)	7.824,3	1.823,9	2.029,6	2.038,1	1.932,9	2.268,5	24,4	
Total	32.024,9	7.484,0	7.927,1	7.932,8	8.681,0	9.202,8	23,0	
IMPORTACIONES (cif)								
América	12.889,7	2.870,6	3.048,1	3.386,5	3.584,5	3.726,1	29,8	
Asociación Latinoamericana de Integración (Aladi)	9.079,4	2.050,8	2.120,1	2.390,6	2.517,8	2.520,2	22,9	
Mercado Común del Sur (Mercosur)	7.104,4	1.660,9	1.621,6	1.857,6	1.964,3	1.932,9	16,4	
Argentina	4.151,8	997,9	991,7	1.054,2	1.108,0	1.107,3	11,0	
Brasil	2.781,3	623,9	589,9	763,1	804,4	789,6	26,6	
Tratado de Libre Comercio de América del Norte (Nafta)	4.348,4	941,1	1.068,8	1.131,6	1.206,9	1.336,9	42,1	
Estados Unidos	3.380,5	709,9	810,1	905,9	954,6	1.094,8	54,2	
Asia	4.250,7	868,0	910,8	1.168,6	1.303,4	1.351,3	55,7	
China	1.847,3	376,4	347,2	555,6	568,1	560,0	48,8	
Japón	797,8	180,6	185,7	195,8	235,7	248,0	37,3	
Europa	3.879,5	877,5	956,5	1.020,4	1.025,2	1.202,3	37,0	
Unión Europea (UE)	3.584,4	806,8	906,6	917,9	953,1	1.112,1	37,8	
Total	24.871,2	5.403,9	5.730,2	6.624,2	7.112,9	7.297,8	35,0	

(*) Exportaciones fob e importaciones cif.

II. Estudios

Evolución de la Exportación de los Principales Productos del Mar

Resumen ejecutivo

Los productos del mar han tenido una destacada participación en las exportaciones totales del país, superando US\$2.500 millones en 2004, lo que significó un incremento de 14,2% respecto del año anterior. Situación similar ocurre en el primer trimestre de 2005 cuando las exportaciones de estos productos crecen 11,0%, mostrando un menor dinamismo que el alcanzado por el total de las exportaciones, que se incrementaron 23,6%.

Este aumento de 2005 se explica fundamentalmente por el crecimiento del rubro pescado, con una participación de 78% en las exportaciones del sector. La variación positiva en el ítem pescado de US\$40 millones, se explica básicamente por los productos salmón y trucha, que registran aumentos de 6% y 9%, respectivamente.

Para estas dos especies, dentro de las modalidades de venta más demandadas en el exterior, destacan el filete de salmón fresco o refrigerado destinado a Estados Unidos y el filete congelado de trucha enviado a Japón.

La exportación de harina de pescado recupera la tendencia creciente el primer trimestre de este año, debido al aumento en la cantidad exportada, que compensa la caída registrada por el precio.

El siguiente análisis tiene por objetivo mostrar el comportamiento de los principales productos del mar¹ exportados por Chile, en el período 2004-primer trimestre de 2005.

Importancia del Sector

Los productos del mar han tenido una destacada participación en las exportaciones totales del país durante el quinquenio 2000-2004, alcanzando un monto superior a US\$2.500 millones en 2004. En efecto, en estos cinco años, los productos del mar aportan en torno a 10% del total de las exportaciones.

Entre los productos del mar, el subsector más relevante para el año 2004, al igual que en años anteriores, es el pescado, con una participación promedio de 72,7%, seguido de la harina de pescado con 13,2% y moluscos y crustáceos con 10,7%, *ranking* que se mantiene en el primer trimestre de 2005 (cuadro1).

¹ Se clasifican dentro del Arancel Aduanero en los capítulos 3, 12, 13, 15, 16 y 23.

CUADRO 1 EXPORTACIÓN DE LOS PRINCIPALES PRODUCTOS DEL MAR, 2004-PRIMER TRIMESTRE DE 2005
(Millones de US\$ fob)

Producto (*)	Año	2004				2005		
		I trim.	II trim.	III trim.	IV trim.	I trim.	Part. (%)	Var. (%) 05/04
Pescado	1.862,1	525,7	401,9	405,9	528,6	565,8	77,9	7,6
Harina de pescado	338,2	64,5	116,4	96,5	60,9	84,8	11,7	31,5
Moluscos y crustáceos	273,9	46,4	70,8	85,7	71,0	46,5	6,4	0,1
Otros	86,2	18,2	21,2	28,0	18,8	29,4	4,0	61,4
Total	2.560,4	654,7	610,3	616,0	679,4	726,4	100,0	11,0
Participación en el total de las exportaciones (%)	8,0	8,7	7,7	7,8	7,8	7,9		

(*) Ordenados de acuerdo con el monto exportado en 2004.

Fuente: Declaraciones de exportación con IVV ajustados a la fecha de la declaración de la exportación asociada.

Evolución del Sector

En el quinquenio 2000-2004, la exportación de los principales productos del mar crece en forma significativa, desde US\$1.868 millones hasta US\$2.560 millones.

Esta alza responde principalmente a las exportaciones de pescado y harina de pescado, que en el primer caso se explica por el aumento del volumen exportado y, en el segundo, por el incremento del precio.

A continuación, se analizan en detalle los principales subsectores de la exportación de productos del mar y los ítems más destacados al interior de cada uno de ellos. El detalle sobre el destino de las exportaciones se presenta en los cuadros anexos.

Evolución de la exportación de pescado

El subsector pescado es el más relevante en la exportación de los productos del mar, con un valor de US\$1.862,1 en

2004. Incluye la exportación de pescado en sus distintas formas: fresco o refrigerado, congelado, en conserva, salado y ahumado. Las especies principales son: salmón, con una participación promedio de 59,8%, en 2004, trucha con 18,0%, merluza con 7,5%, jurel con 6,8% y mero con 3,0%, representando en conjunto 95,0% del total exportado por el subsector, en tanto que el 5,2% restante lo constituye el ítem "los demás", que comprende el resto de los pescados².

Los retornos del subsector pescado alcanzaron a US\$565,8 millones el primer trimestre de 2005, monto US\$40,2 millones superior al generado en el primer trimestre de 2004 (cuadro 2).

Esta alza representó un crecimiento de 7,6% del subsector, destacando los incrementos del mero (56,9%), trucha (9,3%) y salmón (6,0%). Por su parte, los envíos del grupo los demás pescados aumentaron 34,6%, en comparación con el mismo lapso del año precedente.

² Contiene principalmente mantarraya, congrio, albacora y sardina congelados y reineta, albacora y turbot, frescos o refrigerados, congelados y en conserva.

CUADRO 2 EVOLUCIÓN DE LA EXPORTACIÓN DE PESCADO POR PRODUCTO, 2004-PRIMER TRIMESTRE DE 2005
(Millones de US\$ fob)

Producto (1)	Año	2004				2005		
		I trim.	II trim.	III trim.	IV trim.	I trim.	Part. (%)	Var. (%) 05/04
Fresco o refrigerado, congelado, en conserva, salado y ahumado	1.769,8	506,9	380,6	380,1	502,2	540,6	95,5	6,6
Salmón	1.113,8	330,4	235,3	230,1	318,0	350,3	61,9	6,0
Trucha	334,4	101,2	71,3	60,9	100,9	110,6	19,5	9,3
Merluza	140,0	34,0	32,7	39,1	34,1	31,3	5,5	-7,9
Jurel	126,6	30,8	29,2	35,9	30,6	32,0	5,7	3,7
Mero	55,1	10,5	12,0	14,1	18,5	16,5	2,9	56,9
Los demás	92,3	18,8	21,2	25,9	26,4	25,3	4,5	34,6
Congelado (2)	36,6	10,6	9,2	6,7	10,2	14,3	2,5	35,7
En conserva	25,8	3,0	4,0	8,9	9,8	4,0	0,7	35,6
Fresco o refrigerado (3)	18,4	2,7	5,2	7,3	3,2	1,9	0,3	-28,8
Otros	11,5	2,5	2,9	3,0	3,2	5,0	0,9	98,1
Total	1.862,1	525,7	401,9	405,9	528,6	565,8	100,0	7,6

(1) Ordenados de acuerdo con el monto exportado en 2004.

(2) Incluye principalmente mantarraya, congrio, albacora y sardina.

(3) Incluye principalmente albacora, reineta y turbot.

Fuente: Declaraciones de exportación con IVV ajustados a la fecha de la declaración de la exportación asociada.

Salmón

El salmón fue el principal producto del mar exportado por el país, con una participación de 43,5% sobre el total exportado por el sector en 2004. En el primer trimestre de 2005 se mantiene la preponderancia de este producto en las exportaciones del sector, aun cuando los embarques de salmón crecieron 6,0% en promedio, tasa inferior al crecimiento registrado por el sector.

El producto congelado ha concentrado la mayor participación de mercado, con una importancia que se ha

mantenido por encima de 50% del total exportado de salmón. La exportación de salmón congelado entero³, es la más relevante con una presencia de 33% en el primer trimestre de 2005, seguida por el filete de salmón, con una participación de 19,4% (cuadro 3).

El salmón fresco o refrigerado sigue en importancia, con una participación de 29,4% en el primer trimestre de 2005, destacando los envíos de filete fresco o refrigerado.

³ Incluye principalmente salmón descabezado y eviscerado (HG).

CUADRO 3 EVOLUCIÓN DE LA EXPORTACIÓN DE SALMÓN, POR PRODUCTO, 2004-PRIMER TRIMESTRE DE 2005
(Millones de US\$ fob)

Producto (1)	Año	2004				2005		
		I trim.	II trim.	III trim.	IV trim.	I trim.	Part. (%)	Var. (%) 05/04
Congelado	642,3	208,5	113,6	113,9	206,2	234,8	67,0	12,6
Entero (2)	251,3	121,4	25,6	13,6	90,7	115,5	33,0	-4,9
Filete	229,3	46,5	49,1	60,4	73,3	68,1	19,4	46,5
Trozado	90,0	21,6	20,6	23,4	24,4	29,0	8,3	34,5
Otros	71,6	19,1	18,2	16,5	17,8	22,2	6,4	16,4
Fresco o refrigerado	413,5	106,3	109,0	102,0	96,2	103,1	29,4	-3,0
Filete	355,1	91,1	96,4	88,3	79,4	86,2	24,6	-5,4
Entero (2)	44,9	11,9	9,2	10,1	13,6	13,4	3,8	12,4
Otros	13,5	3,3	3,3	3,7	3,2	3,5	1,0	7,7
Los demás	58,1	15,6	12,7	14,2	15,6	12,4	3,5	-20,5
Total	1.113,8	330,4	235,3	230,1	318,0	350,3	100,0	6,0

(1) Ordenados de acuerdo con el monto exportado en 2004.

(2) Incluye salmón entero, descabezado y eviscerado (HG).

Fuente: Declaraciones de exportación con IVV ajustados a la fecha de la declaración de la exportación asociada.

En el quinquenio 2000-2004, el destino de la exportación de salmón se concentró en dos países: Estados Unidos y Japón, por lo que en el anexo 1 se incluye información desagregada para ambos mercados.

El gráfico 1 presenta información de precio y cantidad del producto más relevante para el mercado de Estados Unidos que corresponde a filete de salmón fresco o refrigerado, cuyos embarques mantuvieron una tendencia creciente hasta fines de 2002, estabilizándose la cantidad exportada en torno a 20.000 toneladas en los períodos siguientes. En el primer trimestre de 2005, la exportación total a este país se mantiene estable no obstante el crecimiento de 8% en el producto fresco, que fue compensado por la

caída registrada en los despachos del producto en sus demás presentaciones.

Por otra parte el precio del producto fresco que mostró una importante caída a partir del 2000, se ha mantenido en torno a US\$4 y US\$5 por kilo, desde 2003.

Aunque el mercado de Estados Unidos se concentra en productos frescos (64%), los productos congelados, tanto filete como trozos, son una alternativa que generó retornos por más de US\$158 millones al sector en 2004, no obstante la caída de 6,9% en el primer trimestre de 2005 respecto de igual período del año anterior.

GRÁFICO 1 PRECIO Y VOLUMEN DE LA EXPORTACIÓN DE FILETE DE SALMÓN FRESCO HACIA ESTADOS UNIDOS, 1997-PRIMER TRIMESTRE DE 2005

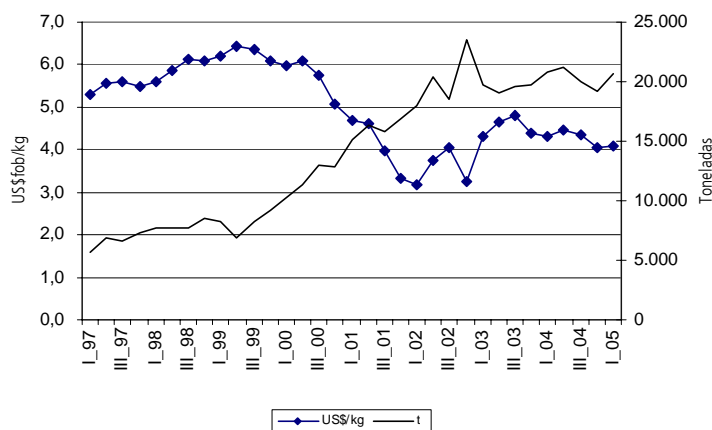

Fuente: Declaraciones de exportación con IVV ajustados a la fecha de la declaración de la exportación asociada.

La exportación de salmón a Japón muestra una disminución de 14% en el primer trimestre de 2005, respecto de igual período del año anterior. Esto se debe, principalmente, a la contracción que experimentó la exportación de salmón entero congelado, principal producto enviado a este mercado, con más de 80% de los embarques.

Trucha

La trucha es la segunda especie en importancia exportada por el país, con una participación de 13,1% sobre el total

exportado por el sector en 2004, cuyos embarques alcanzaron a US\$334,4 millones, donde destaca la variedad congelada, con una participación de 88% sobre el total exportado en esta especie. Sobresale el despacho de trucha congelada entera, con una presencia de 45,5%, seguida de filete congelado de trucha, con una participación de 38%.

En el primer trimestre de 2005, estas exportaciones crecen 9,3% respecto de igual lapso de 2004, crecimiento al que contribuye, principalmente, el aumento en la cantidad embarcada de trucha entera congelada (cuadro 4).

CUADRO 4 EVOLUCIÓN DE LA EXPORTACIÓN DE TRUCHA, POR PRODUCTO, 2004-PRIMER TRIMESTRE DE 2005
(Millones de US\$ fob)

Producto (1)	Año	2004				2005		
		I trim.	II trim.	III trim.	IV trim.	I trim.	Part. (%)	Var. (%) 05/04
Congelado	294,6	91,3	62,9	51,5	88,9	100,1	90,5	9,7
Entero (2)	152,2	55,6	33,7	18,7	44,3	62,6	56,6	12,7
Filete	126,9	32,8	25,3	29,1	39,8	33,1	29,9	0,9
Los demás	15,5	2,9	3,9	3,8	4,9	4,4	4,0	51,1
Los demás	39,7	9,9	8,5	9,3	12,0	10,5	9,5	5,6
Ahumado	21,8	5,1	4,8	5,3	6,5	6,5	5,9	0,0
Filete fresco o refrigerado	5,5	1,7	1,4	1,2	1,2	0,6	0,6	-47,3
Salado sin secar	11,1	2,8	1,6	2,6	4,1	3,0	2,7	-27,8
Otros	1,3	0,3	0,6	0,3	0,2	0,4	0,3	119,3
Total	334,4	101,2	71,3	60,9	100,9	110,6	100,0	9,3

(1) Ordenados de acuerdo con el monto exportado en 2004.

(2) Incluye salmón entero, descabezado y eviscerado (HG).

Fuente: Declaraciones de exportación con IVV ajustados a la fecha de la declaración de la exportación asociada.

El principal comprador de trucha fue Japón, con un monto de US\$285,4 millones en 2004, que concentró 85,4% del

total exportado, mostrando una participación similar durante el primer trimestre de 2005.

GRÁFICO 2 PRECIO Y CANTIDAD DE TRUCHA CONGELADA EXPORTADA A JAPÓN, 1999-PRIMER TRIMESTRE DE 2005

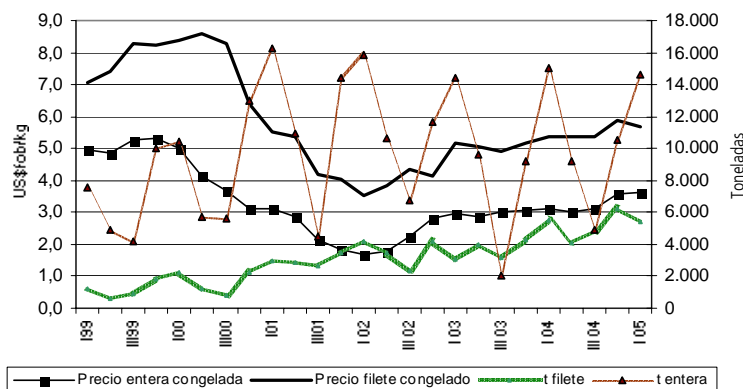

Fuente: Declaraciones de exportación con IVV ajustados a la fecha de la declaración de la exportación asociada.

Desde fines de 2003, el precio de los embarques a Japón se ha mantenido relativamente estable, entre US\$3 y US\$4/kg el producto entero y entre US\$5 y US\$6/kg el filete, en tanto que los volúmenes de filete congelado muestran una tendencia creciente en el mismo período, y la trucha entera presenta un claro comportamiento estacional.

Merluza

La merluza es la especie de pescado exportada por el país que se ubica en tercer lugar, con una participación de 7,5% sobre el total exportado por el subsector en 2004, alcanzando un monto promedio de US\$140,0 millones. El mayor retorno de esta especie en 2004 lo generó el

producto congelado con una presencia de 73,9%, destacando el filete congelado (32,2%) y la merluza entera (24,4%). A continuación se ubicó la merluza entera fresca, con una presencia de 25,0% (cuadro 5).

En el primer trimestre de 2005, los retornos de merluza alcanzaron a US\$31,3 millones, con una caída de 7,9% respecto del mismo período en 2004. En este último trimestre, la exportación de merluza fue desplazada al cuarto lugar en importancia por el jurel.

La merluza congelada, en el primer trimestre de 2005, mantuvo la supremacía, con una participación de 62,6% y una variación negativa de 13,0%, y la merluza entera fresca por su parte cayó 16,3%, respecto de igual período del año precedente.

CUADRO 5 EVOLUCIÓN DE LA EXPORTACIÓN DE MERLUZA, POR PRODUCTO, 2004-PRIMER TRIMESTRE DE 2005
(Millones de US\$ fob)

Producto (1)	Año	2004				2005		
		I trim.	II trim.	III trim.	IV trim.	I trim.	Part. (%)	Var. (%) 05/04
Congelado	103,4	22,5	23,9	33,9	23,1	19,6	62,6	-13,0
Filete	45,0	11,2	9,4	13,6	10,8	7,2	22,9	-36,0
Entero (2)	34,2	6,6	10,0	12,5	5,1	8,5	27,1	28,4
Los demás	24,1	4,7	4,6	7,8	7,1	3,9	12,5	-16,4
Los demás	36,6	11,5	8,8	5,2	11,1	11,7	37,4	5,9
Entero fresco (2)	35,0	11,1	8,4	4,8	10,7	9,3	29,7	-16,3
Otros	1,6	0,4	0,4	0,4	0,4	2,4	7,7	566,5
Total	140,0	34,0	32,7	39,1	34,1	31,3	100,0	-7,9

(1) Ordenados de acuerdo con el monto exportado en 2004.

(2) Incluye pescado entero, descabezado y eviscerado (HG).

Fuente: Declaraciones de exportación con IVV ajustados a la fecha de la declaración de la exportación asociada.

En el año 2004, el principal mercado para los embarques de merluza fue España, con una participación de 52,2%, alcanzado los envíos a ese país a US\$73,1 millones, seguida de Estados Unidos con US\$16,2 millones y Alemania con US\$8,1 millones. Estos tres países concentraron más de 69,6% de las exportaciones nacionales de merluza en 2004.

En el primer trimestre de 2005, se mantuvieron España y Estados Unidos como principales destinos de los envíos del producto, pero Alemania fue desplazada del tercer lugar por Japón, con una participación de 9,1%.

Jurel

La exportación de jurel en el año 2004 alcanzó a US\$126,6 situándola en el cuarto lugar en importancia en la

exportación total de pescado, con una participación de 6,8%. Destacaron los despachos de jurel en conserva, con una presencia de 52,6%, seguidos por los embarques de jurel congelado con una participación de 34,9%.

El primer trimestre de 2005, los retornos del jurel se incrementaron en 3,7% crecimiento que, junto con la disminución de los embarques de merluza, le permitió situarse en el tercer lugar en importancia en la exportación total de pescado, alcanzando a US\$32,0 millones. El *surimi* mostró el mayor dinamismo en esta agrupación, alcanzando una participación de 11,9% de los envíos en este período, con un incremento de 45,4% respecto de igual trimestre de 2004.

CUADRO 6 EVOLUCIÓN DE LA EXPORTACIÓN DE JUREL, POR PRODUCTO, 2004-PRIMER TRIMESTRE DE 2005
(Millones de US\$ fob)

Producto (*)	Año	2004				2005		
		I trim.	II trim.	III trim.	IV trim.	I trim.	Part. (%)	Var. (%) 05/04
En conserva	66,6	18,4	14,1	17,8	16,3	19,0	59,5	3,2
Congelado	44,1	9,4	12,0	13,2	9,5	9,0	28,0	-5,1
Surimi	14,8	2,6	3,1	4,7	4,3	3,8	11,9	45,4
Los demás	1,1	0,3	0,0	0,2	0,4	0,2	0,6	-42,8
Total	126,6	30,8	29,2	35,9	30,6	32,0	100,0	3,7

(*) Ordenados de acuerdo con el monto exportado en 2004.

Fuente: Declaraciones de exportación con IVV ajustados a la fecha de la declaración de la exportación asociada.

La exportación de los productos del jurel, a diferencia de lo observado en otras especies marinas analizadas, muestra una mayor diversificación de mercados. El principal destino de la exportación de jurel en 2004 fue Nigeria, país que recibió 14,7% de los envíos de este producto, seguido por Sri Lanka (11,8%) y Cuba, (11,2%).

En el primer trimestre de 2005, Sri Lanka, con US\$5,9 millones y 18,5% de participación, fue el principal mercado, seguido de Nigeria, con US\$3,5 millones, adquiriendo 11,0% de la exportación de este producto, y en tercer lugar se ubicó Cuba con 10,8% de participación.

Mero

En el año 2004, los embarques de mero⁴ aportaron 3,0% al total exportado de productos del mar, con un monto de US\$55,1 millones. Destaca la exportación de mero congelado, con una presencia de 81,3%. El mero entero fresco, por su parte, tiene menor presencia (18,7%).

La exportación en el primer trimestre de 2005, alcanzó un valor de US\$16,5 millones con un alza de 56,9%, en comparación con igual lapso de 2004, cuando destacó el aumento de los envíos del producto congelado. Sin embargo, los embarques de mero entero fresco cayeron 50,5%.

CUADRO 7 EVOLUCIÓN DE LA EXPORTACIÓN DE MERO, POR PRODUCTO, 2004-PRIMER TRIMESTRE DE 2005
(Millones de US\$ fob)

Producto (1)	Año	2004				2005		
		I trim.	II trim.	III trim.	IV trim.	I trim.	Part. (%)	Var. (%) 05/04
Congelado	44,8	7,4	9,1	12,1	16,1	14,9	90,8	101,1
Filete	23,1	4,4	4,9	4,9	9,0	8,4	50,8	90,7
Entero (2)	14,2	1,2	2,5	6,1	4,4	2,8	16,7	130,0
Los demás	7,4	1,8	1,7	1,1	2,8	3,8	23,3	107,2
Los demás	10,3	3,1	2,9	2,0	2,4	1,5	9,2	-50,6
Entero fresco o refrigerado (2)	10,3	3,1	2,9	2,0	2,4	1,5	9,2	-50,5
Otros	0,0	0,0	0,0	0,0	0,0	0,0	0,0	-99,3
Total	55,1	10,5	12,0	14,1	18,5	16,5	100,0	56,9

(1) Ordenados de acuerdo con el monto exportado en 2004.

(2) Incluye pescado entero, descabezado y eviscerado (HG).

Fuente: Declaraciones de exportación con IVV ajustados a la fecha de la declaración de la exportación asociada.

⁴ Incluye embarques de bacalao.

Los dos principales mercados para la exportación de mero en 2004 fueron: Estados Unidos con 80,4% de los envíos y Japón con 12,0%, lo que significa que ambos países en conjunto concentraron 92,4% de las exportaciones de este producto. Esta situación se mantuvo en el primer trimestre de 2005, cuando Estados Unidos destacó como el principal destino, con una participación de 81,6% y Japón se ubicó en el segundo lugar con 11,0%.

Evolución de la exportación de harina de pescado

La exportación de harina de pescado alcanzó en 2004 un valor de US\$338,2 millones, lo que representó una

reducción respecto del monto alcanzado en 2003, debido a la disminución del volumen embarcado. No obstante, esta caída se compara favorablemente con el monto del cuatrienio 2000-2003 cuando en promedio, se exportó por valor de US\$294,8 millones. Más de la mitad de la exportación de harina de pescado en 2004, correspondió a la categoría *Super Prime*⁵ (56,3%), seguida por la categoría *Prime* (35,3%). En el primer trimestre de 2005, la composición fue más pareja entre ambas categorías (42,1% y 45,8%, respectivamente), por lo que alrededor de 90% de las exportaciones de este producto fue de alta calidad.

CUADRO 8 EVOLUCIÓN DE LA EXPORTACIÓN DE HARINA DE PESCADO, POR CATEGORÍA, 2004-PRIMER TRIMESTRE DE 2005
(Millones de US\$ fob)

Categoría (*)	Año	2004				2005		
		I trim.	II trim.	III trim.	IV trim.	I trim.	Part. (%)	Var. (%) 05/04
<i>Super Prime</i>	190,3	38,8	67,1	57,3	27,2	35,7	42,1	-7,9
<i>Prime</i>	119,4	20,9	42,2	32,2	24,1	38,8	45,8	85,3
Estándar	28,5	4,8	7,1	7,0	9,7	10,3	12,1	116,0
Total	338,2	64,5	116,4	96,5	60,9	84,8	100,0	31,5

(*) Ordenadas de acuerdo con el monto exportado en 2004.

Fuente: Declaraciones de exportación con IVV ajustados a la fecha de la declaración de la exportación asociada.

En el primer trimestre de 2005, los embarques de harina de pescado se incrementaron 31,5%; ello por un aumento en la cantidad exportada, que compensó la disminución experimentada por el precio.

En 2004, los principales destinos de la exportación de harina fueron países asiáticos, como China, que concentró 26,6% del total exportado, seguida de Japón, con 20,3%, y Taiwán, con 16%. La segunda zona de destino correspondió a la Unión Europea, que recibió 17,8% de los envíos.

El primer trimestre de 2005, los principales mercados mostraron comportamientos disímiles, ya que Asia elevó sus compras en 40,2%, fundamentalmente debido a China, y la Unión Europea disminuyó en 23,3%.

El gráfico 3 consigna el precio internacional⁶ de la harina de pescado, con una tendencia relativamente estable desde principios de 2002. El precio de exportación de Chile ha seguido la tendencia de este precio.

⁵ De acuerdo con el Arancel Aduanero nacional la categoría *Super Prime* corresponde a harina de pescado con un contenido de proteína superior a 68%; si el contenido proteico es igual o superior a 66% se clasifica como *Prime*, y Estándar es la que tiene un contenido menor a 66% de proteína.

⁶ El precio internacional relevante para las exportaciones chilenas de harina de pescado es el precio de exportación de Perú, que se relaciona con el precio promedio de la harina exportada por Chile.

GRÁFICO 3

EVOLUCIÓN TRIMESTRAL DEL PRECIO Y CANTIDAD DE LA HARINA DE PESCADO, 1997-PRIMER TRIMESTRE DE 2005

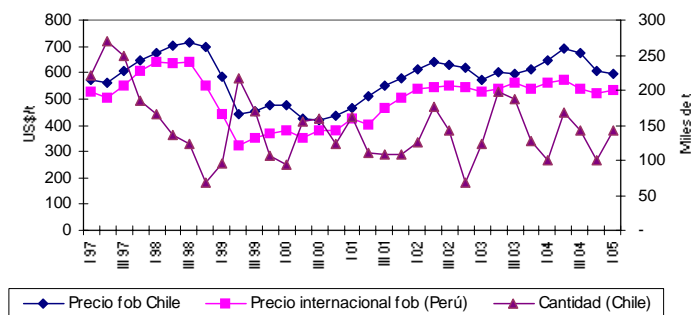

Fuente: Declaraciones de exportación con IVV ajustados a la fecha de la declaración de la exportación asociada y Subsecretaría de Pesca.

Evolución de la exportación de moluscos y crustáceos

Los envíos de moluscos y crustáceos tuvieron una participación en el año 2004, de 10,7% sobre el total exportado por el sector del mar, con un monto de US\$273,9 millones.

En 2004, la partida moluscos y crustáceos conservados, acusó una participación de 48,1%, con despachos que llegaron a US\$131,7 millones. Sobresalen en este grupo, las partidas cholga, chorito y choro, con una participación de 13,1% y, loco, caracol y macha, con una incidencia de 5,8%.

A su vez, el rubro moluscos y crustáceos frescos o congelados alcanzó una participación de 47,8%.

Destacaron en esta agrupación las lenguas de erizo de mar con una participación de 16,3% y los ostiones con 9,7%.

En el primer trimestre de 2005, los embarques de moluscos y crustáceos alcanzaron un valor de US\$46,5 millones, con lo que se mantuvieron relativamente estables comparados con igual período del año anterior. En este mismo período, los envíos del rubro moluscos y crustáceos frescos y congelados decrecieron 52,5%, destacando la disminución de las lenguas de erizo (22,4%) y los demás productos frescos y congelados (31,1%). Por su parte, los envíos de moluscos y crustáceos conservados crecieron 3,8%, influyendo los mayores retornos generados por la almeja (55,9%).

CUADRO 9

EVOLUCIÓN DE LA EXPORTACIÓN DE MOLUSCOS Y CRUSTÁCEOS, POR PRODUCTO, 2004-PRIMER TRIMESTRE DE 2005

(Millones de US\$ FOB)

Producto (*)	Año	2004				2005		
		I trim.	II trim.	III trim.	IV trim.	I trim.	Part. (%)	Var. (%) 05/04
Fresco y congelado	130,9	17,7	34,8	45,5	33,0	15,7	33,8	-52,5
Lenguas de erizo de mar	44,6	3,5	15,5	22,1	3,5	2,7	5,8	-22,4
Ostión	26,5	6,1	5,5	4,1	10,8	5,7	12,2	-7,5
Centolla, centollón y jaiba	18,4	1,8	1,9	5,0	9,6	3,1	6,6	65,5
Los demás	41,4	6,2	11,8	14,3	9,1	4,3	9,2	-31,1
Conservado	131,7	26,4	33,2	37,1	35,1	27,4	58,9	3,8
Cholga, chorito y choro	35,9	8,3	11,6	10,7	5,3	8,6	18,6	4,0
Erizo de mar	7,1	0,1	1,2	3,9	2,0	0,1	0,1	11,7
Centolla, centollón y jaiba	11,4	2,6	2,1	2,6	4,1	1,8	3,8	-31,7
Loco, caracol y macha	16,0	1,7	3,9	4,5	5,9	1,8	3,9	6,6
Camarón, langostino y gamba	5,3	1,3	0,9	1,4	1,8	1,5	3,3	20,0
Almeja	10,4	2,1	2,5	2,4	3,5	3,2	6,9	55,9
Los demás	45,6	10,4	11,0	11,7	12,4	10,4	22,3	-0,2
Los demás	11,3	2,4	2,8	3,2	2,9	3,4	7,3	42,6
Total	273,9	46,4	70,8	85,7	71,0	46,5	100,0	0,1

(*) Ordenados de acuerdo con el monto exportado en 2004.

Fuente: Declaraciones de exportación con IVV ajustados a la fecha de la declaración de la exportación asociada.

Los principales mercados para moluscos y crustáceos en 2004 fueron Japón con 27,4% de los envíos, España con 16,6% y Francia con 11,7% de participación. En el primer trimestre de 2005, se mantuvieron los principales mercados con cambios en la importancia. España, en dicho trimestre de 2005 se ubicó en el primer lugar (30,3%), luego se situaron Francia y Japón con 14,5% y 11,5%, respectivamente.

Evolución de la exportación de otros productos

Los embarques de otros productos del mar alcanzaron en 2004 a US\$86,2 millones, donde sobresalieron los envíos de agaragar, con una participación promedio de 37,9% y las algas⁷, con 35,3%.

CUADRO 10

EVOLUCIÓN DE LA EXPORTACIÓN DE OTROS PRODUCTOS DEL MAR, 2004-PRIMER TRIMESTRE DE 2005

(Millones de US\$ fob)

Producto (*)	Año	2004				2005		
		I trim.	II trim.	III trim.	IV trim.	I trim.	Part. (%)	Var. (%) 05/04
Agaragar	32,7	6,9	7,9	9,1	8,7	9,2	31,2	33,5
Algas	30,4	7,9	9,2	7,2	6,1	10,8	36,9	36,9
Aceite de pescado	17,6	3,0	2,7	9,0	2,9	7,7	26,2	157,8
Harina de moluscos y crustáceos	5,5	0,4	1,5	2,6	1,1	1,7	5,7	295,9
Total	86,2	18,2	21,2	28,0	18,8	29,4	100,0	61,4

(*) Ordenados de acuerdo con el monto exportado en 2004.

Fuente: Declaraciones de exportación con IVV ajustados a la fecha de la declaración de la exportación asociada.

En el primer trimestre de 2005, el valor de la exportación de otros productos llegó a US\$29,4 millones, con un aumento de 61,4% respecto de igual período del año anterior, contribuyendo a este aumento principalmente el aceite de pescado y las algas. El agaragar y las algas mantienen la supremacía, pero sus participaciones se invirtieron, alcanzando 31,2% y 36,9%, respectivamente.

El principal mercado para la exportación de otros productos del mar fue Asia, que concentró 51,7% de los embarques en 2004, desatacando la participación de Japón, con 22,8%. El primer trimestre de 2005, la participación de Asia alcanzó a 49,2%, destacando las participaciones de Japón y Bélgica, 22,5% y 10,0%, respectivamente.

(7) Destaca la especie *Gracilaria*.

ANEXO 1 EVOLUCIÓN DE LA EXPORTACIÓN DE SALMÓN HACIA ESTADOS UNIDOS Y JAPÓN, POR PRODUCTO, 2004-PRIMER TRIMESTRE DE 2005

(Millones de US\$ fob)

Producto (1)	Año	2004				2005		
		I trim.	II trim.	III trim.	IV trim.	I trim.	Part. (%)	Var. (%) 05/04
ESTADOS UNIDOS								
Fresco o refrigerado	368,9	94,6	99,7	92,1	82,4	89,0	63,9	8,0
Filete	348,9	89,5	95,1	87,1	77,3	84,4	60,6	9,1
Entero (2)	6,5	1,9	1,3	1,4	1,8	1,2	0,8	-37,2
Los demás	13,4	3,3	3,3	3,6	3,2	3,5	2,5	7,9
Congelado								
Filete	68,7	15,4	16,1	16,2	20,9	17,3	12,4	-17,5
Trozado	60,2	14,2	14,9	14,8	16,2	19,8	14,2	22,4
Entero (2)	3,3	0,5	1,0	0,9	0,7	0,3	0,2	-56,9
Los demás	26,1	4,2	6,8	7,1	8,0	5,3	3,8	-33,6
Los demás	36,8	9,2	8,1	9,4	10,1	7,5	5,4	-25,8
Total	563,8	138,2	146,7	140,5	138,5	139,3	100,0	0,6
JAPÓN								
Congelado								
Entero (2)	207,6	111,0	15,4	5,5	75,6	94,6	81,7	-14,8
Filete	55,0	11,5	11,1	17,0	15,4	10,1	8,7	0,0
Trozado	3,0	2,4	0,2	0,2	0,2	0,5	0,4	-79,7
Los demás	10,6	4,7	1,8	1,0	3,1	6,4	5,5	37,4
Fresco o refrigerado								
Entero (2)	1,4	0,8	0,0	0,0	0,6	1,0	0,9	0,0
Filete	1,2	0,5	0,2	0,0	0,6	0,2	0,2	0,0
Los demás	0,0	0,0	0,0	0,0	0,0	0,0	0,0	0,0
Los demás	10,5	4,0	2,0	1,9	2,6	3,0	2,6	0,0
Total	289,3	134,9	30,8	25,7	98,0	115,8	100,0	-14,1

(1) Ordenados de acuerdo con el monto exportado en 2004.

(2) Incluye pescado entero, descabezado y eviscerado (HG).

Fuente: Declaraciones de exportación con IVV ajustados a la fecha de la declaración de la exportación asociada.

ANEXO 2 EVOLUCIÓN DE LA EXPORTACIÓN DE TRUCHA HACIA JAPÓN, POR PRODUCTO, 2004-PRIMER TRIMESTRE DE 2005

(Millones de US\$ fob)

Producto (1)	Año	2004				2005		
		I trim.	II trim.	III trim.	IV trim.	I trim.	Part. (%)	Var. (%) 05/04
Congelado								
Entero (2)	127,1	46,5	27,7	15,2	37,8	53,1	55,0	14,2
Filete	114,0	29,6	22,0	25,8	36,6	30,6	31,7	3,3
Los demás	12,3	2,3	2,7	3,1	4,2	3,7	3,8	58,6
Los demás								
Ahumado	20,5	4,9	4,5	4,8	6,3	6,4	6,7	2,4
Filete fresco o refrigerado	0,5	0,0	0,0	0,0	0,4	0,0	0,0	0,0
Salado sin secar	10,9	2,8	1,5	2,6	4,1	2,8	2,9	-32,5
Otros	0,2	0,0	0,0	0,1	0,1	0,0	0,0	0,0
Total	285,4	86,1	58,4	51,6	89,4	96,5	100,0	12,1

(1) Ordenados de acuerdo con el monto exportado en 2004.

(2) Incluye pescado entero, descabezado y eviscerado (HG).

Fuente: Declaraciones de exportación con IVV ajustados a la fecha de la declaración de la exportación asociada.

ANEXO 3 PRINCIPALES AGRUPACIONES Y PAÍSES DE DESTINO DE LA EXPORTACIÓN DE MERLUZA, 2004-PRIMER TRIMESTRE DE 2005

(Millones de US\$ fob)

Destino (*)	Año	2004				2005		
		I trim.	II trim.	III trim.	IV trim.	I trim.	Part. (%)	Var. (%) 05/04
Unión Europea	98,4	24,0	25,4	25,9	23,2	21,7	69,4	-9,6
España	73,1	18,7	19,5	17,7	17,2	17,6	56,3	-6,0
Alemania	8,1	2,6	2,1	1,6	1,8	1,3	4,0	-50,8
Francia	7,4	0,9	1,8	3,2	1,5	0,4	1,2	-57,8
Estados Unidos	16,2	5,1	3,4	3,7	3,9	3,3	10,7	-34,6
Asia	10,0	0,7	1,0	5,6	2,6	3,2	10,2	343,6
Japón	6,7	0,4	0,8	4,0	1,6	2,8	9,1	675,7
Resto	15,3	4,1	2,9	3,9	4,4	3,0	9,7	-26,4
Australia	7,4	1,9	1,6	1,9	2,1	0,9	2,7	-54,7
Total	140,0	34,0	32,7	39,1	34,1	31,3	100,0	-7,9

(*) Ordenados de acuerdo con el monto exportado en 2004.

Fuente: Declaraciones de exportación con IVV ajustados a la fecha de la declaración de la exportación asociada.

ANEXO 4 PRINCIPALES AGRUPACIONES Y PAÍSES DE DESTINO DE LA EXPORTACIÓN DE JUREL, 2004-PRIMER TRIMESTRE DE 2005

(Millones de US\$ fob)

Destino (*)	Año	2004				2005		
		I trim.	II trim.	III trim.	IV trim.	I trim.	Part. (%)	Var. (%) 05/04
Asociación Latinoamericana de Integración (Aladi)	31,4	7,1	5,9	7,6	10,8	9,0	28,1	27,0
Perú	9,0	0,7	1,4	3,0	3,9	2,2	6,7	200,1
Cuba	14,2	3,5	3,1	3,1	4,5	3,5	10,8	-1,0
Asia	27,7	8,4	5,8	7,8	5,8	8,5	26,5	1,2
Sri Lanka	15,0	4,7	3,4	3,8	3,1	5,9	18,5	25,2
Singapur	9,5	3,2	1,4	2,9	2,1	2,0	6,2	-37,5
Unión Europea	10,4	1,8	2,2	3,4	3,0	2,4	7,6	33,0
Francia	6,3	0,9	1,8	2,2	1,3	1,4	4,3	49,1
Estados Unidos	8,1	2,1	1,5	2,2	2,3	1,3	4,2	-37,0
Resto	49,0	11,5	13,8	14,9	8,8	10,8	33,7	-6,0
Nigeria	18,6	6,0	5,3	5,8	1,6	3,5	11,0	-40,9
Total	126,6	30,8	29,2	35,9	30,6	32,0	100,0	3,7

(*) Ordenados de acuerdo con el monto exportado en 2004.

Fuente: Declaraciones de exportación con IVV ajustados a la fecha de la declaración de la exportación asociada.

ANEXO 5 PRINCIPALES AGRUPACIONES Y PAÍSES DE DESTINO DE LA EXPORTACIÓN DE MERO, 2004-PRIMER TRIMESTRE DE 2005

(Millones de US\$ fob)

Destino (*)	Año	2004				2005		
		I trim.	II trim.	III trim.	IV trim.	I trim.	Part. (%)	Var. (%) 05/04
Estados Unidos	44,3	8,6	10,1	12,2	13,5	13,4	81,6	56,9
Asia	9,9	1,8	1,7	1,7	4,7	2,7	16,5	51,6
Japón	6,6	1,2	0,9	0,8	3,7	1,8	11,0	47,7
China	1,5	0,2	0,6	0,7	0,0	0,6	3,6	259,9
Resto	0,8	0,1	0,2	0,2	0,3	0,3	1,8	126,2
Total	55,1	10,5	12,0	14,1	18,5	16,5	100,0	56,9

(*) Ordenados de acuerdo con el monto exportado en 2004.

Fuente: Declaraciones de exportación con IVV ajustados a la fecha de la declaración de la exportación asociada.

ANEXO 6 PRINCIPALES AGRUPACIONES Y PAÍSES DE DESTINO DE LA EXPORTACIÓN DE HARINA DE PESCADO, 2004-PRIMER TRIMESTRE DE 2005
(Millones de US\$ fob)

Destino (*)	Año	2004				2005		
		I trim.	II trim.	III trim.	IV trim.	I trim.	Part. (%)	Var. (%) 05/04
Asia	262,9	48,7	96,7	63,0	54,4	68,3	2.287,2	40,2
China	90,1	11,0	31,3	25,4	22,4	23,8	795,4	116,8
Japón	68,7	16,0	28,3	14,1	10,3	15,3	511,6	-4,5
Taiwán	54,1	12,4	17,4	11,3	13,1	9,9	330,7	-20,3
Unión Europea	60,2	13,3	15,5	27,3	4,2	9,4	314,0	-29,3
Italia	20,3	4,4	5,6	9,1	1,2	3,0	100,0	-32,8
España	18,2	5,4	5,9	5,1	1,8	4,0	135,4	-25,7
Alemania	14,5	1,2	3,2	10,1	0,0	0,0	0,0	-100,0
Resto	15,1	2,4	4,1	6,2	2,4	7,0	235,7	187,5
Total	338,2	64,5	116,4	96,5	60,9	84,8	2.836,8	31,5

(*) Ordenados de acuerdo con el monto exportado en 2004.

Fuente: Declaraciones de exportación con IVV ajustados a la fecha de la declaración de la exportación asociada.

ANEXO 7 PRINCIPALES AGRUPACIONES Y PAÍSES DE DESTINO DE LA EXPORTACIÓN DE MOLUSCOS Y CRUSTÁCEOS, 2004-PRIMER TRIMESTRE DE 2005
(Millones de US\$ fob)

Destino (*)	Año	2004				2005		
		I trim.	II trim.	III trim.	IV trim.	I trim.	Part. (%)	Var. (%) 05/04
Asia	133,5	15,1	36,4	50,5	31,4	12,6	27,1	-16,7
Japón	75,0	6,6	23,8	33,8	10,8	5,3	11,5	-18,8
China	17,4	2,3	4,0	5,1	6,1	3,1	6,8	36,2
Taiwán	15,4	1,5	3,1	6,0	4,8	1,1	2,4	-23,1
Singapur	10,2	1,7	1,3	1,7	5,5	0,8	1,8	-48,8
Unión Europea	111,2	26,1	28,2	26,4	30,5	27,4	59,1	5,1
España	45,5	10,1	13,1	12,2	10,1	14,1	30,3	39,6
Francia	32,0	7,4	5,9	6,2	12,6	6,8	14,5	-8,2
Estados Unidos	21,6	3,3	4,1	6,6	7,6	3,9	8,5	18,7
Asociación Latinoamericana de Integración (Aladi)	5,1	1,5	1,2	1,5	0,9	1,6	3,4	5,4
Resto	2,6	0,4	1,0	0,7	0,5	0,9	1,9	145,2
Total	273,9	46,4	70,8	85,7	71,0	46,5	100,0	0,1

(*) Ordenados de acuerdo con el monto exportado en 2004.

Fuente: Declaraciones de exportación con IVV ajustados a la fecha de la declaración de la exportación asociada.

ANEXO 8 PRINCIPALES AGRUPACIONES Y PAÍSES DE DESTINO DE LA EXPORTACIÓN DE OTROS PRODUCTOS DEL MAR, 2004-PRIMER TRIMESTRE DE 2005
(Millones de US\$ fob)

Destino (*)	Año	2004				2005		
		I trim.	II trim.	III trim.	IV trim.	I trim.	Part. (%)	Var. (%) 05/04
Asia	44,6	9,9	12,0	12,3	10,4	14,5	49,2	46,6
Japón	19,6	3,9	5,8	5,7	4,2	6,6	22,5	69,1
China	10,4	2,7	2,7	3,0	1,9	2,0	6,8	-27,7
Tailandia	5,3	0,8	1,2	1,5	1,7	1,4	4,8	72,1
Unión Europea	18,6	3,8	3,7	8,2	2,9	8,2	28,0	114,4
Dinamarca	5,4	0,9	1,7	1,6	1,3	2,0	6,8	121,4
Bélgica	4,8	0,0	0,0	4,8	0,0	2,9	10,0	
Francia	3,7	1,6	1,1	0,7	0,4	1,7	5,9	10,4
Estados Unidos	10,5	2,6	2,2	3,3	2,3	2,5	8,4	-5,7
Resto	12,6	1,9	3,3	4,2	3,2	4,2	14,4	124,1
Total	86,2	18,2	21,2	28,0	18,8	29,4	100,0	61,4

(*) Ordenados de acuerdo con el monto exportado en 2004.

Fuente: Declaraciones de exportación con IVV ajustados a la fecha de la declaración de la exportación asociada.

Exportación Chilena de Molibdeno, 1994-2004

Resumen ejecutivo

El molibdeno es un metal que se usa principalmente en aleaciones de acero, y especialmente para elaborar acero inoxidable y que se puede derivar como subproducto del proceso del cobre. Chile ha surgido como uno de los mayores exportadores mundiales de este mineral. En efecto, el valor exportado de este recurso natural ha aumentado de forma importante en años recientes, lo cual ha elevado su importancia relativa en las exportaciones totales chilenas alcanzando sus niveles máximos en 2004, cercanos a 5%. Este comportamiento ha estado favorablemente alentado por un mayor volumen vendido, pero especialmente por condiciones favorables en el precio internacional del mineral.

Las agrupaciones que presenta el molibdeno son: el concentrado, tostado y sin tostar, el ferromolibdeno y los químicos asociados al mineral. Para el caso chileno, el concentrado es el más relevante y, en la actualidad, representa casi 80% del valor exportado del mineral.

Entre los principales destinos para los envíos nacionales se encuentran Europa y Asia. Un ejercicio ilustrativo reciente que considera el concentrado de molibdeno, indicaría que Chile ha consolidado e incrementado su participación de mercado, posicionándose como el principal actor de esos mercados, en comparación con otros abastecedores relevantes, como China, Estados Unidos y Canadá.

Antecedentes Generales¹

El molibdeno es un producto metálico que se usa principalmente en aleaciones de acero y especialmente para elaborar acero inoxidable. Su incorporación en la aleación mejora la resistencia general, dureza, resistencia a las altas temperaturas, capacidad de soldadura y resistencia a la corrosión. Además, sus compuestos son de baja toxicidad.

Si bien el uso principal del molibdeno se orienta a la producción de acero, su uso también se expande a otras aleaciones, lubricantes, químicos y componentes electrónicos.

El molibdeno se obtiene como producto principal en los depósitos de molibdenita o como subproducto en el proceso del cobre. La extracción generalmente se produce en minas de alto volumen y bajo costo, debido a que el molibdeno representa solo una baja proporción del material extraído (0,01-0,5 %).

Luego de la extracción del molibdeno, de su posterior concentración y tostado, se obtiene óxido técnico, que se comercializa en varias formas de acuerdo con los requerimientos de los distintos productores de acero. Si se continúa el proceso del óxido técnico se obtiene ferromolibdeno, molibdeno metálico y productos químicos. Estos últimos tienen usos bien específicos como pigmentos, inhibidores de corrosión, lubricantes para condiciones extremas o supresores de humo y llama.

Mercado Internacional

La producción mundial en 2004 se estimó en 139 mil toneladas métricas, experimentando un crecimiento en torno a 11% respecto del año anterior. Cabe señalar que la producción entre los años 1995 y 2004 se ha mantenido en el rango de 120 a 140 mil toneladas métricas, la cual no ha mostrado tendencias definidas, como se aprecia en el gráfico 1.

GRÁFICO 1

PRODUCCIÓN MUNDIAL DE MOLIBDENO, 1994-2004

(Toneladas métricas)

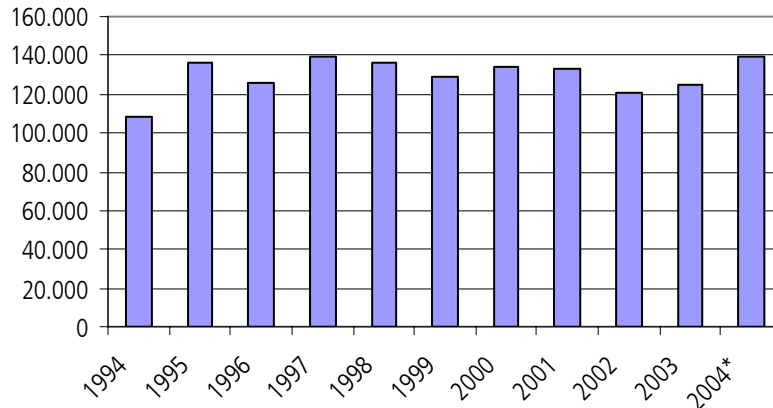

(*) Estimado.

Fuente: *US Geological Survey*.

Los principales productores de molibdeno son Estados Unidos, Chile y China. En 2004, la producción conjunta de estos tres países representó 75% del total mundial. En el

cuadro 1 se observan las cifras de producción de los principales países para el período 2000-2004.

² De acuerdo con la información contenida en la publicación "Molybdenum" de *International Molybdenum Association*.

CUADRO 1 PRODUCCIÓN MUNDIAL DE MOLIBDENO, 2000-2004
(Toneladas métricas)

País	2000	2001	2002	2003	2004 ¹
Estados Unidos	41.100	37.600	32.600	33.600	39.900
Chile	29.100	33.000	29.500	30.000	33.400
China	28.900	28.200	29.300	30.600	31.000
Perú	7.190	7.500	9.500	9.600	11.000
Canadá	6.830	7.000	7.500	7.500	9.700
Otros ²	20.880	19.700	14.600	13.700	14.000
Producción mundial	134.000	133.000	121.000	125.000	139.000

(1) Estimado.

(2) Armenia, Irán, Kazakhstán, Kyrgyzstán, México, Mongolia, Rusia (estimado) y Uzbekistán (estimado).

Fuente: *US Geological Survey*.

Las reservas mundiales de molibdeno se estiman en 19 millones de toneladas métricas, siendo China el país poseedor de más de 40% de dichas reservas (gráfico 2).

GRÁFICO 2 RESERVAS MUNDIALES DE MOLIBDENO
(Millones de toneladas métricas)

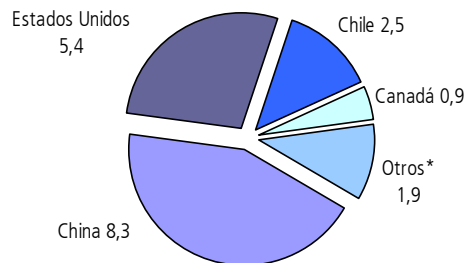

(*) Armenia, Irán, Kazakhstán, Kyrgyzstán, México, Mongolia, Rusia (estimado) y Uzbekistán (estimado).

Fuente: *US Geological Survey*.

Molibdeno en el comercio internacional

De acuerdo con las últimas cifras disponibles de *Comtrade*², la exportación mundial de este mineral en 2003 ascendió a US\$1.950 millones. Como se desprende del gráfico 3, 63% del total correspondió a concentrado de molibdeno y 25%

a ferromolibdeno. Dada la relevancia de estos productos, se presenta a continuación un breve análisis de los envíos mundiales y su evolución.

² Sistema de información estadística de comercio de Naciones Unidas.

GRÁFICO 3

COMPOSICIÓN DE LA EXPORTACIÓN MUNDIAL DE MOLIBDENO EN 2003

(Porcentaje)

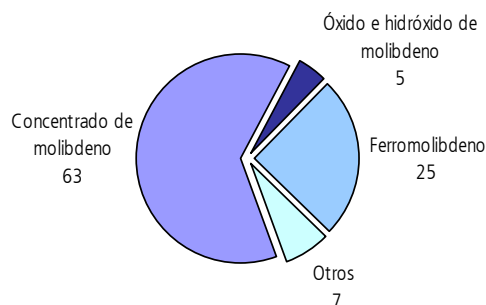
Fuente: *United Nations Statistical Division (Comtrade)*.**Concentrado de molibdeno**

Luego de ocupar el segundo lugar detrás de Estados Unidos, a partir de 1999 Chile pasa a ser el principal exportador de concentrado de molibdeno. Asimismo, en 2003 los tres principales productores de molibdeno (Chile, Estados Unidos y China) son también los principales exportadores de concentrado del mineral, representando casi 60 % del total. Se observa en el cuadro 2³ que, luego de un máximo de embarques por valor aproximado de US\$1.500 millones en 1995, las exportaciones mundiales decrecen alcanzando en el período 1996-2002 un promedio de US\$688 millones. No obstante, en 2003, las exportaciones casi se duplicaron, totalizando US\$1.238 millones.

Ferromolibdeno

En lo que respecta al ferromolibdeno, en 2003, China fue el mayor exportador con aproximadamente US\$230 millones en valor exportado. Chile se ubicó en tercer lugar con US\$34 millones después del Reino Unido con US\$115 millones.

La evolución de las ventas de ferromolibdeno al exterior se comporta de forma similar a la del concentrado. En efecto, luego de registrar una cifra superior a US\$400 millones en 1995, y un período posterior con un promedio en torno a US\$ 300 millones, en 2003 se acercó a los US\$500 millones.

CUADRO 2

EXPORTACIÓN MUNDIAL DE MOLIBDENO, 1994-2003

(Millones de US\$)

	1994	1995	1996	1997	1998	1999	2000	2001	2002	2003
Concentrado de molibdeno	512	1.446	676	869	722	522	532	632	865	1.238
Ferromolibdeno	230	411	278	320	321	277	282	241	330	480

Fuente: *United Nations Statistical Division (Comtrade)*.

Este aumento reciente en el valor exportado ha estado alentado por incrementos en el precio internacional del molibdeno. Como ejemplo, se considera en el gráfico 4, el caso del ferromolibdeno. Se desprende que su precio internacional se mantiene constante durante el período 1999-2001, para luego aumentar en los años posteriores.

En particular, cabe señalar que en 2004 el incremento en el precio internacional en comparación al período 1999-2001, casi se sextuplica. Este aumento en el precio internacional ha beneficiado las exportaciones, lo cual se aprecia al observar la correlación entre el precio internacional y el de exportación.

³ Para mayor detalle, ver anexo 2.

GRÁFICO 4 PRECIO INTERNACIONAL VERSUS PRECIO DE EXPORTACIÓN DEL FERROMOLIBDENO, 1999-2004

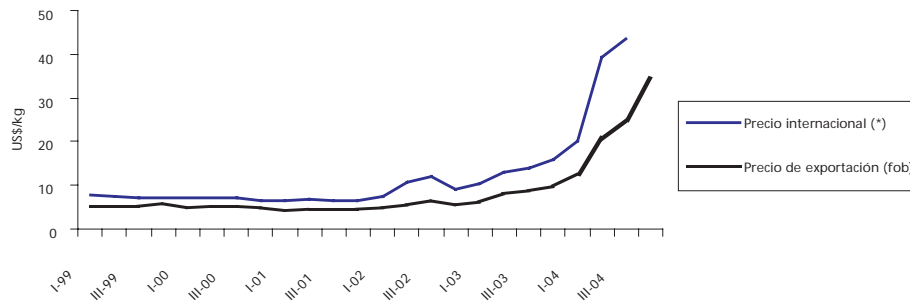

(*) Precio internacional hasta septiembre de 2004.

Fuente: *International Molybdenum Association* (UK) y declaraciones de exportación con IVV ajustados a la fecha de la exportación asociada.

Exportación chilena de molibdeno

Al analizar más en detalle los embarques nacionales de molibdeno, se observa que ellos siguen la tendencia mundial mencionada en párrafos anteriores. Así, luego de una cifra superior a US\$400 millones y una disminución en el período 1996-2002 (promedio de US\$220 millones), el 2003 muestra un nuevo aumento en dichos envíos. No obstante, es en 2004 cuando el valor exportado del mineral alcanza su máximo histórico, US\$1.553 millones, casi cuadruplicando la cifra registrada en 2003.

Este aumento ha sido impulsado por incrementos en la cantidad y en el precio de exportación. En efecto, se aprecia que, en promedio, la cantidad aumentó cerca de 50%. No obstante, la mayor alza se debe al precio de exportación, que registró una expansión promedio cercana a 180%.

Una consecuencia del reciente comportamiento de los envíos del mineral es que la participación de la exportación de molibdeno en el total exportado por Chile se eleva a 5%, mientras que, como se observa en el gráfico 5, en los años previos no superó 2%.

GRÁFICO 5 EXPORTACIÓN DE MOLIBDENO Y SU PARTICIPACIÓN EN LA EXPORTACIÓN TOTAL DE CHILE, 1994-2004 (Millones de US\$ fob)

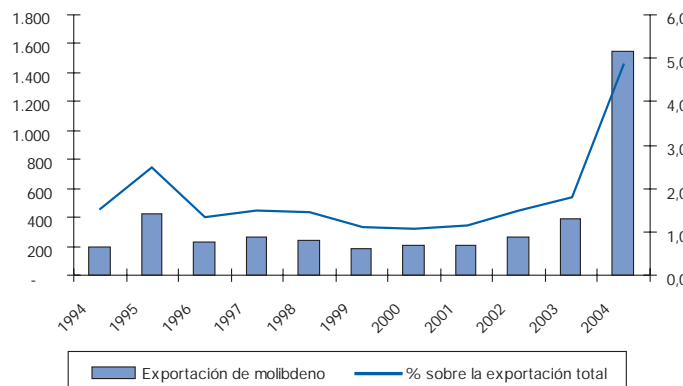

Fuente: Declaraciones de exportación con IVV ajustados a la fecha de la exportación asociada.

Al analizar el desglose de la exportación chilena de molibdeno, se observa que el concentrado constituye más de 80% de estos envíos, mientras el ferromolibdeno tiene una participación en torno a 10% al revisar el promedio de las exportaciones de este mineral en el período 1994-2004. El resto corresponde básicamente a ciertos químicos (óxidos, hidróxidos y molibdatos).

El concentrado se clasifica, a su vez, en tostado y sin tostar. En 2004, la exportación del primero bordeó US\$800 millones (51% del total de molibdeno), mientras que la exportación de concentrado sin tostar fue cercana a US\$500 millones (32% del total). Asimismo, la exportación de ferromolibdeno aportó 9% del total, alcanzando a US\$142 millones.

CUADRO 3 EXPORTACIÓN NACIONAL DE MOLIBDENO, POR PRODUCTO, EN 2004
(Millones de US\$)

Producto	Total	% total
Concentrado		
Tostado	792	51,0
Sin tostar	495	31,9
Químico		
Trióxido y óxido de molibdeno	103	6,6
Molibdato de amonio	19	1,2
Molibdato de sodio	2	0,1
Ferroaleación		
Ferromolibdeno	142	9,1

Fuente: Declaraciones de exportación con IVV ajustados a la fecha de la exportación asociada.

Como se ha mencionado, la positiva evolución reciente de estos embarques ha estado alentada por mejores precios de exportación. Esto se describe en el gráfico 6, donde se aprecia que el aumento reciente de dichos precios incluye

todos los productos. Este incremento comienza el primer trimestre de 2003 y se acentúa desde el primer trimestre de 2004.

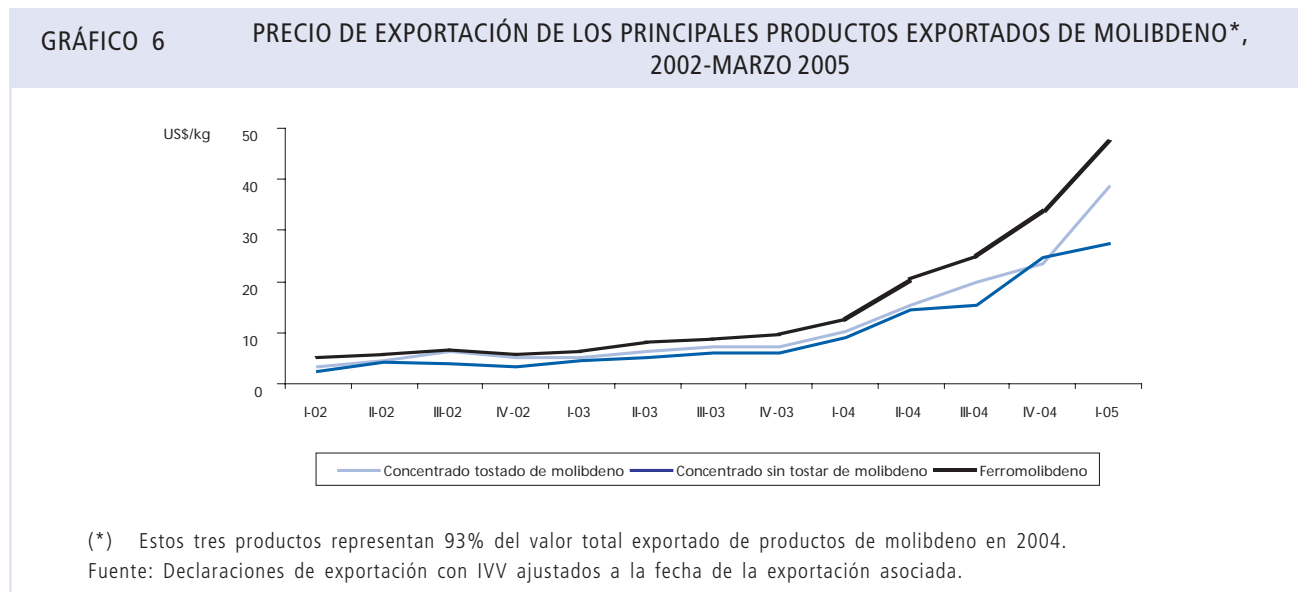

Al observar la relación entre precio y cantidad exportada de concentrado de molibdeno (gráfico 7) se aprecia que, si bien el precio de exportación ha mostrado alzas que se han acentuado en los últimos dos años, la cantidad exportada no ha evolucionado de manera similar,

experimentando incluso caídas en períodos de alto valor exportado, como ocurrió en 2004. Lo anterior ratifica la importancia que ha tenido el efecto precio en el positivo desempeño de la exportación de este mineral.

GRÁFICO 7 PRECIO Y CANTIDAD DEL CONCENTRADO DE MOLIBDENO, 2002-2004

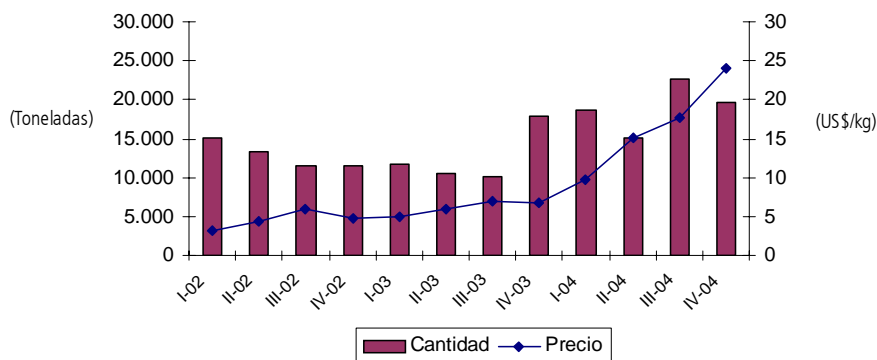

Fuente: Declaraciones de exportación con IVV ajustados a la fecha de la exportación asociada.

Exportación chilena de molibdeno por destino

Al analizar la distribución geográfica de los despachos nacionales de molibdeno en 2004, la Unión Europea constituyó el principal mercado, con un peso relativo en torno a 50% del total, seguido de Asia (27%), Aladi (12%) y Estados Unidos (9%). Este orden de importancia relativa

se ha mantenido estable en el último lustro, como se indica en el gráfico 8. Cabe señalar que, desde 1999 en adelante, el valor de los envíos aumenta en prácticamente todas las zonas consignadas.

GRÁFICO 8 EXPORTACIÓN POR DESTINO, 1999-2004 (Miles de US\$)

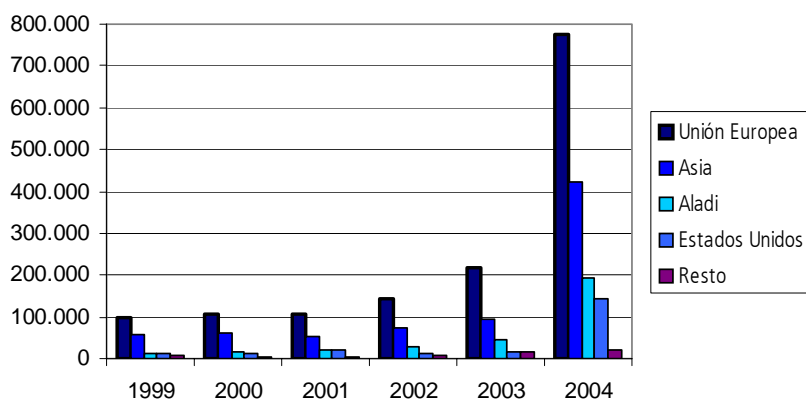

Fuente: Declaraciones de exportación con IVV ajustados a la fecha de la exportación asociada.

Los Países Bajos constituyen el principal país de destino de la exportación chilena de molibdeno, influido por su condición de puerto de entrada (Rotterdam), llegando en 2004 a representar más de 40% del total exportado del mineral⁴. A continuación aparece Japón, país que recibió casi un cuarto de la exportación total del mineral y más de

80% de la exportación al continente asiático, en 2004. Luego se ubica Estados Unidos, representando en torno a 8% del total, y finalmente, Brasil y México, que en conjunto acumulan más de 10% y representan casi la totalidad de los envíos a la Aladi.

GRÁFICO 9 EXPORTACIÓN NACIONAL DE MOLIBDENO, POR PAÍS DE DESTINO, EN 2004
(Porcentaje)

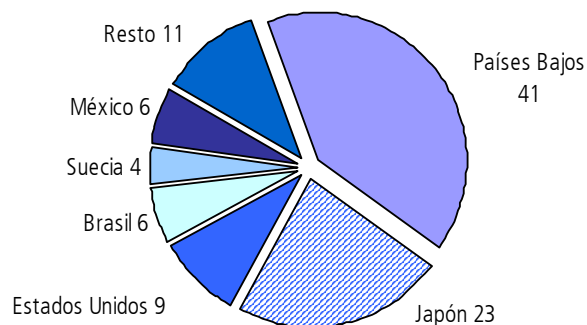

Fuente: Declaraciones de exportación con IVV ajustados a la fecha de la exportación asociada.

Importancia relativa de las exportaciones chilenas en mercados seleccionados

Para ver el desempeño de la exportación chilena de molibdeno⁵ en relación con los envíos de otros países en mercados relevantes para nuestro país, se plantea un ejercicio consistente en examinar la participación de mercado de las ventas de distintos países a los Países Bajos y a Japón, destinos que para Chile representaron cerca de 65% del total de embarques del mineral en 2004.

En el caso de los Países Bajos, es interesante señalar que Chile consolidó su posición como mayor proveedor en 2003,

mientras que los demás países han enfrentado caídas, particularmente China y Estados Unidos, lo cual además es un indicador de un mercado más desconcentrado.

Al examinar el mercado japonés, se observa un mercado más concentrado, donde Chile, Canadá y China abastecen cerca de 80% de la demanda. Particularmente, cabe señalar, por una parte, que Chile con una gravitación superior a 40% duplica al segundo proveedor en importancia. Por otro lado, los principales exportadores han incrementado su presencia en los últimos años en desmedro de otros, especialmente México (cuadro 4).

CUADRO 4 IMPORTANCIA RELATIVA DE LOS PRINCIPALES EXPORTADORES DE CONCENTRADO DE MOLIBDENO AL MERCADO DE LOS PAÍSES BAJOS Y DEL JAPÓN, 2001-2003
(Porcentaje)

Países Bajos Principales proveedores				Japón Principales proveedores			
	2001	2002	2003		2001	2002	2003
Chile	28,1	24,0	30,1	Chile	38,3	41,1	41,5
China	17,3	31,8	26,3	Canadá	10,4	15,3	17,3
Estados Unidos	37,1	17,2	18,4	China	17,8	12,1	18,4
Perú	8,7	13,8	6,0	Estados Unidos	10,1	7,0	11,5
Resto	8,7	13,1	19,2	México	12,4	16,0	2,9
				Resto	11,0	8,4	8,5

Fuente: *United Nations Statistical Division (Comtrade)*.

⁴ Un posible efecto sería la reexportación o transporte desde los Países Bajos a otro destino europeo.

⁵ Para este ejercicio se consideró solo el concentrado de molibdeno.

ANEXO 1

DISTRIBUCIÓN GEOGRÁFICA DEL VALOR DE LA EXPORTACIÓN MUNDIAL DE
CONCENTRADO DE MOLIBDENO, 1994-2003

(Porcentaje)

	1994	1995	1996	1997	1998	1999	2000	2001	2002	2003
Chile	24	25	23	23	26	29	32	29	27	24
China	1	0	1	2	3	6	9	10	18	17
Estados Unidos	39	39	35	35	30	25	20	18	13	16
Países Bajos	6	3	4	3	3	4	5	7	9	8
Canadá	9	8	7	8	6	6	6	6	7	8
Perú	3	4	4	4	4	5	6	5	7	8
México	4	7	8	8	7	7	7	7	6	7
Otros	14	14	19	18	21	19	16	18	13	11

Fuente: *United Nations Statistical Division (Comtrade)*.

ANEXO 2

DISTRIBUCIÓN GEOGRÁFICA DEL VALOR DE LA EXPORTACIÓN MUNDIAL DE FERROMOLIBDENO,
1994-2003

(Porcentaje)

	1994	1995	1996	1997	1998	1999	2000	2001	2002	2003
China	43	28	25	46	54	58	64	60	48	49
Reino Unido	15	20	25	20	21	15	12	16	22	24
Chile	12	14	15	11	6	5	4	6	5	7
Alemania	2	5	3	2	2	2	1	2	3	4
Irán	0	0	0	0	0	0	0	0	9	3
Países Bajos	5	5	7	9	8	9	9	6	3	3
Armenia	0	0	0	1	0	1	3	0	3	3
Estados Unidos	3	4	4	5	4	5	4	5	3	2
Otros	21	24	21	6	5	4	3	4	5	4

Fuente: *United Nations Statistical Division (Comtrade)*.

ANEXO 3

EXPORTACIÓN NACIONAL DE MOLIBDENO, POR TIPO DE PRODUCTO, 1994-2004

(Miles de US\$)

	1994	1995	1996	1997	1998	1999	2000	2001	2002	2003	2004
Concentrado											
Tostado	143.360	329.647	151.892	185.312	169.438	146.289	146.124	128.017	187.928	240.663	792.395
Sin tostar	3.109	6.013	373	12.058	13.841	5.405	22.305	35.715	38.066	72.997	494.721
Químico											
Trióxido y óxido de molibdeno	13.193	32.000	25.564	26.554	27.674	13.991	19.706	23.848	19.384	28.011	103.082
Molibdato	1.018	2.348	4.610	6.903	6.990	6.535	6.586	9.709	7.668	11.849	20.894
Ferroaleación											
Ferromolibdeno	28.576	56.951	42.495	35.216	20.226	15.458	10.305	11.230	15.976	36.239	141.914

Fuente: Declaraciones de exportación con IVV ajustados a la fecha de la exportación asociada.

ANEXO 4

EXPORTACIÓN NACIONAL DE MOLIBDENO, POR TRIMESTRE, 2002-MARZO 2005

Valor (Miles de US\$)	I-02	II-02	III-02	IV-02	I-03	II-03	III-03	IV-03	I-04	II-04	III-04	IV-04	I-05
Concentrado													
Tostado	35.708	43.876	60.264	48.081	46.614	46.207	56.589	91.253	111.063	151.256	234.926	295.150	383.652
Sin tostar	11.376	13.024	7.573	6.093	11.870	16.485	13.862	30.779	71.221	77.260	166.997	179.206	236.610
Químico													
Trióxido y óxido	2.924	7.097	4.539	4.824	5.357	7.755	7.905	6.994	9.892	23.844	32.862	36.485	42.247
Molibdato de amonio	1.889	930	2.880	1.508	951	2.195	2.967	4.639	1.570	4.963	4.322	8.323	6.529
Molibdato de sodio	42	129	152	139	115	245	426	312	126	245	615	731	514
Ferroaleación													
Ferromolibdeno	3.912	3.911	4.469	3.684	6.236	10.157	10.579	9.266	12.822	27.433	37.940	63.718	96.652
Cantidad (Toneladas)													
Concentrado													
Tostado	10.327	10.042	9.587	9.671	9.218	7.291	7.751	12.774	10.738	9.814	11.769	12.500	9.975
Sin tostar	4.742	3.176	1.893	1.860	2.545	3.179	2.352	5.054	7.868	5.309	10.875	7.220	8.655
Químicos													
Trióxido y óxido	461	1.051	573	650	773	867	777	624	744	1.164	1.354	1.063	882
Molibdato de amonio	308	127	367	229	152	277	338	476	137	277	188	273	165
Molibdato de sodio	10	54	36	32	30	50	72	55	15	23	64	88	35
Ferroaleaciones													
Ferromolibdeno	783	699	683	649	1.005	1.254	1.217	947	1.014	1.346	1.525	1.877	2.056
Precio (US\$/kg)													
Concentrado													
Tostado	3,5	4,4	6,3	5,0	5,1	6,3	7,3	7,1	10,3	15,4	20,0	23,6	38,5
Sin tostar	2,4	4,1	4,0	3,3	4,7	5,2	5,9	6,1	9,1	14,6	15,4	24,8	27,3
Químicos													
Trióxido y óxido	6,3	6,8	7,9	7,4	6,9	8,9	10,2	11,2	13,3	20,5	24,3	34,3	47,9
Molibdato de amonio	6,1	7,3	7,9	6,6	6,2	7,9	8,8	9,7	11,4	17,9	23,0	30,5	39,6
Molibdato de sodio	4,2	2,4	4,3	4,3	3,8	4,9	6,0	5,7	8,7	10,7	9,6	8,4	14,5
Ferroaleación													
Ferromolibdeno	5,0	5,6	6,5	5,7	6,2	8,1	8,7	9,8	12,6	20,4	24,9	33,9	47,0

Fuente: Declaraciones de exportación con IVV ajustados a la fecha de la exportación asociada.

ANEXO 5

EXPORTACIÓN NACIONAL DE MOLIBDENO, POR PAÍS DE DESTINO, 1994-2004

(Miles de US\$)

	1994	1995	1996	1997	1998	1999	2000	2001	2002	2003	2004
Unión Europea	91.678	176.758	96.157	115.423	108.399	97.331	106.451	104.752	145.180	217.635	775.466
Asia	59.387	168.274	82.971	98.515	77.852	59.175	62.812	54.952	75.223	94.065	422.962
Asociación Latinoamericana de Integración (Aladi)	16.281	34.308	18.233	20.233	17.134	11.938	15.668	22.016	27.525	43.632	193.779
Estados Unidos	14.619	30.660	18.308	20.209	22.559	10.592	14.254	21.282	10.868	16.861	142.155
Resto	7.292	16.960	9.267	11.662	12.225	8.640	5.842	5.518	10.227	17.566	18.644
Total	189.256	426.959	224.936	266.043	238.169	187.677	205.027	208.520	269.023	389.758	1.553.006

Fuente: Declaraciones de exportación con IVV ajustados a la fecha de la exportación asociada.

ANEXO 6 EXPORTACIÓN NACIONAL DE MOLIBDENO, POR ÁREA Y PRINCIPALES PAÍSES DE DESTINO, 1999-2004
(Miles de US\$)

	1999	2000	2001	2002	2003	2004
Unión Europea	97.331	106.451	104.752	145.180	217.635	775.466
Países Bajos	50.323	49.215	59.906	79.464	146.441	629.929
Suecia	13.030	14.824	11.750	22.219	24.760	59.965
España	11.321	10.530	10.614	15.844	13.746	24.106
Italia	8.591	6.323	6.816	7.517	9.812	22.064
Finlandia	3.780	2.939	2.897	6.218	7.121	20.769
Reino Unido	8.847	10.174	9.029	11.936	7.987	16.764
Bélgica	638	10.185	1.791	218	5.655	1.864
Asia	59.175	62.812	54.952	75.223	94.065	422.962
Japón	47.411	49.798	41.115	65.590	78.640	356.915
Corea del Sur	8.596	8.336	3.703	4.105	9.834	51.088
China	0	711	6.807	300	123	12.753
Taiwán	2.239	2.660	1.923	3.216	5.219	468
Asociación Latinoamericana de Integración (Aladi)	11.938	15.668	22.016	27.525	43.632	193.779
Brasil	10.320	12.770	12.702	20.887	30.105	96.025
México	985	1.318	6.593	5.153	11.914	96.433
Perú	269	240	490	150	213	530
Argentina	232	778	1.778	824	795	500
Estados Unidos	10.592	14.254	21.282	10.868	16.861	142.155
Resto	8.640	5.842	5.518	10.227	17.566	18.644
Sudáfrica	4.599	5.147	3.767	8.754	15.940	17.048
Australia	1.008	1	55	0	123	1.367
Canadá	1.200	507	1.235	1.473	1.490	0
Total	187.677	205.027	208.520	269.023	389.758	1.553.006

Fuente: Declaraciones de exportación con IVV ajustados a la fecha de la exportación asociada.

Intercambio Comercial Chile-India, 1994-2004

Resumen Ejecutivo

El valor anual de las exportaciones chilenas a India se mantuvo por debajo de US\$100 millones hasta 1998, exhibiendo en adelante una tendencia creciente hasta superar US\$400 millones en 2004. Las importaciones desde India, en cambio, presentan una tendencia creciente, prácticamente todo el período, manteniéndose en niveles inferiores a US\$100 millones, superando esa suma, por primera vez, el año 2004. La balanza comercial con India ha sido, excepto en 1998, favorable para Chile, mostrando una tendencia creciente a partir de 1999, y alcanzando el mayor superávit en 2004.

En particular, la participación de 1,3% en las exportaciones totales alcanzada por India el año 2004, la llevó a ocupar el lugar 17 entre los principales destinos. A su vez, ese año India ocupó el lugar 31 entre los principales orígenes de las importaciones chilenas, con una incidencia de 0,41%.

Al analizar los envíos a India se observa que las ventas a este país han estado concentradas en recursos naturales relacionados con la minería –particularmente concentrado de cobre, que en promedio aportó más de 90% de las exportaciones el último quinquenio– y en menor medida, con sectores de alimentación e industria de la celulosa, papel y cartón.

Por su parte, los despachos desde India a Chile se encuentran más diversificados y se clasifican casi en su totalidad en el sector industrial, principalmente productos textiles y químicos. Destacan las prendas de vestir, textiles, químicos básicos, químicos preparados y material de transporte, que han representado más de 70% del total de las compras efectuadas a India en el período.

Antecedentes generales

India representó 0,7% de las exportaciones mundiales en 2003 (US\$56.000 millones) ocupando el lugar 31 entre los principales exportadores y su nivel de envíos casi triplicó al registrado por Chile, que se ubicó en el lugar 47 del mismo *ranking*¹.

El año 2003², las exportaciones de India se concentraron en las siguientes agrupaciones de la CUCI³: manufactura de minerales no metálicos (15%), hilados, tejidos y artículos de fibra textil (11%), prendas y accesorios de vestir (11%), otros artículos manufacturados (6%), y petróleo y productos derivados (6%).

En el ámbito de las importaciones, India ocupó el lugar 24, con una participación de 0,9% de las importaciones mundiales (US\$70.700 millones) casi cuatro veces el registro de Chile, que ocupó el lugar 47 en el concierto mundial.

El 30% de las importaciones de la India en 2003 se concentró en la agrupación combustible y lubricantes minerales de la CUCI, seguida de la maquinaria y equipos

de transporte (21%), artículos manufacturados (17%), productos químicos (9%), materiales crudos (5%) y aceite y grasa (4%). La importación de productos alimentarios y animales vivos participó con 2% del total importado, donde legumbres y frutas constituyen el principal ítem con 1%.

India en el comercio global de Chile

El valor de las exportaciones chilenas a India, en los últimos diez años, se mantuvo bajo los US\$100 millones hasta 1998, mostrando en adelante una tendencia creciente que superó US\$400 millones en 2004. Las importaciones desde India, en cambio, mostraron una tendencia creciente prácticamente todo el período, manteniéndose por debajo de US\$100 millones entre 1994 y 2003, nivel superado por primera vez, en 2004.

En consecuencia, excepto en 1998, la balanza comercial con la India ha sido superavitaria para Chile, mostrando una tendencia creciente a partir de 1999, cuando el saldo se incrementa desde US\$54 millones hasta US\$334 millones en 2004, como se ilustra en el gráfico 1.

GRÁFICO 1

BALANZA COMERCIAL DE CHILE CON INDIA, 1994-2004

(Millones de US\$)

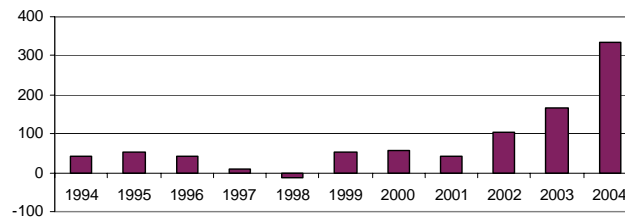

Fuente: Declaraciones de exportación e ingreso. Índice de corrección cif/fob aproximado derivado de cifras de Balanza de Pagos.

Exportaciones a India

Entre 1994 y 1996, las ventas nacionales a la India mostraron una tendencia creciente, que se vio afectada por la crisis asiática retrocediendo los años 1997 y 1998; posteriormente, las ventas logran recuperarse a partir de 1999, presentando una tendencia creciente que culmina el año 2004 con envíos cuyo valor constituye un récord histórico en el comercio bilateral, con US\$427,6 millones, como se observa en el gráfico 2. Esta evolución ha llevado

a que la participación relativa de esta nación en el total exportado por Chile haya superado la barrera de 1% a partir de 2002. Esta evolución también se refleja en el lugar que ocupa India entre los principales destinos de las exportaciones chilenas. Es así como en el período 1994-1999, India ocupó el lugar 27, ranking que mejora al lugar 21 en el período 2000-2004. En particular, la participación de 1,3% alcanzada el 2004, situó a la India en el lugar 17 entre los principales destinos.

¹ Informe sobre el comercio mundial 2004, Organización Mundial del Comercio (OMC).

² Base de datos *Comtrade* de Naciones Unidas.

³ Clasificación Uniforme del Comercio Internacional.

GRÁFICO 2

EXPORTACIONES NACIONALES A LA INDIA, 1994-2004

(Millones de US\$ fob)

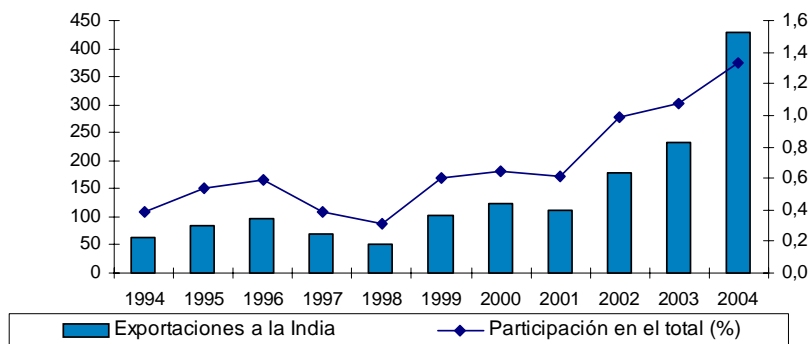

Fuente: Declaraciones de exportación con IVV ajustados a la fecha de la declaración de la exportación asociada.

Al analizar los envíos a India de acuerdo con la clasificación industrial internacional uniforme (CIU) se observa que las ventas a dicho país han estado concentradas en recursos naturales relacionados con la minería, y en menor medida con sectores de alimentación e industria de la celulosa, papel y cartón. El cuadro 1, que muestra las exportaciones a India entre 1994 y 2004, considera los montos promedio de los subperíodos 1994-1999 y 2000-2004 e indica que, la minería, y particularmente la minería del cobre, explica alrededor de 90% del monto exportado a la India en ambos períodos.

Le sigue en importancia el sector industrial de alimentos que disminuyó en casi dos puntos porcentuales su importancia relativa, llegando a significar en el último quinquenio 3,9% del total embarcado, basado principalmente en productos elaborados del mar. Del resto de los productos despachados, cabe mencionar la caída en el monto exportado experimentada por la industria forestal elaboradora de celulosa, papel y cartón, que le significó perder 1,7 puntos porcentuales entre ambos subperíodos.

CUADRO 1

EXPORTACIONES NACIONALES A LA INDIA SEGÚN GRUPOS DE LA CIU, 1994-1999 y 2000-2004

(Miles de US\$ fob)

CIU	Descripción	1994-1999		2000-2004	
		Promedio	Participación (%)	Promedio	Participación (%)
	AGRICULTURA, FRUTICULTURA, SILVICULTURA Y PESCA EXTRACTIVA	1.243	1,6	1.109	0,5
112	Fruticultura	4	0,0	1.038	0,5
111	Agricultura	10	0,0	27	0,0
130	Pesca extractiva	0	0,0	31	0,0
	Los demás	1.229	1,6	13	0,0
	MINERÍA	67.641	87,0	200.070	93,2
220	Cobre y hierro	67.328	86,6	195.092	90,9
232	Minería no metálica	62	0,1	3.842	1,8
231	Resto de la minería metálica	251	0,3	1.136	0,5
	INDUSTRIA	8.845	11,4	13.508	6,3
311	Alimentos	4.415	5,7	8.443	3,9
341	Fabricación de celulosa, papel y cartón	2.394	3,1	3.003	1,4
371	Industria básica del hierro y del acero	48	0,1	278	0,1
372	Industria básica de metales no ferrosos	99	0,1	745	0,3
323	Curtiembre, talabartería, cuero y pieles	0	0,0	108	0,1
313	Bebidas, líquidos y alcoholes	20	0,0	130	0,1
351	Productos químicos básicos	1.105	1,4	385	0,2
382	Maquinaria y equipos	182	0,2	268	0,1
	Los demás	580	0,7	149	0,1
Total		77.729	100,0	214.686	100,0

Fuente: Declaraciones de exportación con IVV ajustados a la fecha de la declaración de la exportación asociada.

El cuadro 2 presenta una mayor desagregación de los productos exportados a la India en subperíodos de seis y cinco años como en el caso anterior, lo cual permite mirar con mayor detalle este flujo. Los principales productos exportados se relacionan con los sectores descritos, destacando el hecho de que solo un producto, concentrado de cobre, es el que explica mayormente el crecimiento

registrado en el período 2000-2004, que lo lleva a concentrar más del 90% exportado en el último quinquenio.

En segundo plano figuran los envíos de harina de pescado, que casi duplican el valor de los embarques entre ambos períodos, seguidos de los despachos de yodo, papel para periódico y óxido de molibdeno.

CUADRO 2

PRINCIPALES PRODUCTOS EXPORTADOS POR CHILE A LA INDIA, 1994-1999 y 2000-2004

(Miles de US\$ fob)

Producto	1994-1999		2000-2004		
	Promedio	Participación (%)	Promedio	Participación (%)	Participación acumulada (%)
Concentrado de cobre	19.050	24,5	195.090	90,9	90,9
Harina de pescado	4.389	5,6	8.245	3,8	94,7
Yodo	0	0,0	2.951	1,4	96,1
Papel para periódico	33	0,0	1.815	0,8	96,9
Óxido de molibdeno	251	0,3	1.122	0,5	97,5
Borato natural en bruto	62	0,1	837	0,4	97,8
Almendra con cáscara	0	0,0	781	0,4	98,2
Celulosa blanqueada de conífera	475	0,6	636	0,3	98,5
Celulosa cruda de conífera	1.394	1,8	467	0,2	98,7
Chatarra de cobre	43	0,1	408	0,2	98,9
Acido bórico, óxido de boro	789	1,0	278	0,1	99,0
Chatarra de aluminio	17	0,0	229	0,1	99,1
Manzana	4	0,0	200	0,1	99,2
Chatarra de hierro	0	0,0	191	0,1	99,3
Subtotal	26.507	34,1	213.250	99,3	
Resto	51.222	65,9	1.437	0,7	0,7
Total	77.729	100,0	214.686	100,0	100,0

Fuente: Declaraciones de exportación con IVV ajustados a la fecha de la declaración de la exportación asociada.

Al analizar los principales productos exportados a la India, a nivel de código arancelario, se observa que ellos ocupan lugares de relevancia en este mercado. En efecto, al utilizar cifras de *Comtrade* de Naciones Unidas a 6 dígitos de apertura para 2003, se constata que el primer producto nacional en monto exportado a la India, concentrado de cobre, tiene una participación de 37%, con lo que ocupó el

segundo lugar, después de Indonesia (41%). El segundo producto en importancia para Chile, harina de pescado, lideró las compras efectuadas por India, con 51% del total importado, seguido luego por Perú, con 28%. El tercer producto, yodo, también lideró las importaciones de la India, con una participación de 52%, siendo el competidor más relevante Japón, con una incidencia de 27%.

GRÁFICO 3

VALOR DE LA IMPORTACIÓN DE CONCENTRADO DE COBRE, HARINA DE PESCADO Y YODO DE LA INDIA, POR PRINCIPALES ORÍGENES, 2003

(Porcentaje)

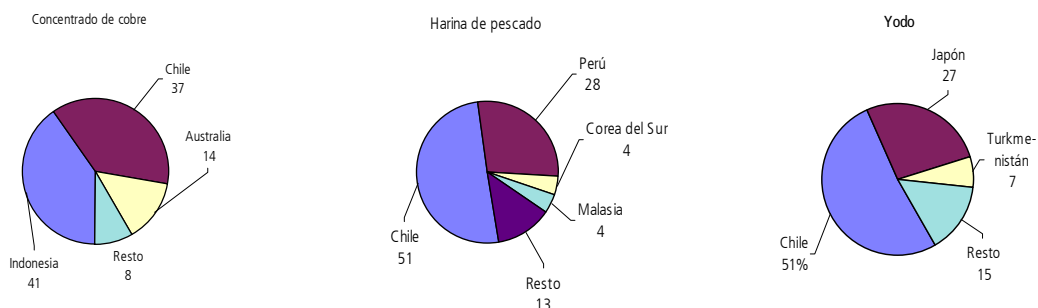

Fuente: Base de datos *Comtrade* de Naciones Unidas.

Importaciones

Respecto de las compras realizadas a India, cabe señalar que, entre 1994 y 2003, se mantuvieron bajo US\$100 millones, superando esa cifra por primera vez el año 2004. La evolución del flujo de importaciones en casi todo el período ha sido creciente, con excepción de leves

retrocesos en 1999 y 2003. En términos relativos, la participación de India en el total importado por Chile nunca ha superado 0,5%, habiendo alcanzado el máximo en el período analizado, en 2002 (0,48%). En 2004, India ocupó el lugar 31 entre los principales proveedores, con una participación en el total importado de 0,41%.

GRÁFICO 4

IMPORTACIONES NACIONALES DESDE LA INDIA, 1994-2004

(Millones de US\$ cif)

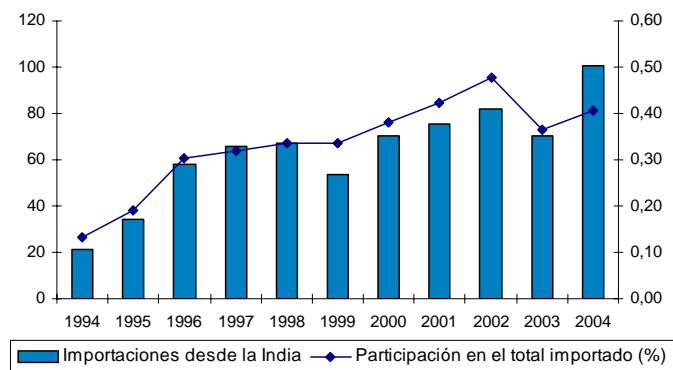

Fuente: Declaraciones de ingreso.

Los despachos desde India a Chile son más diversificados, en términos de productos, que los envíos de Chile y casi en su totalidad corresponden al sector industrial, principalmente en productos textiles y químicos. Como muestra el cuadro 3, al interior de la industria destacan las prendas de vestir, textiles, químicos básicos, químicos preparados y material de transporte, que ha representado más de 70% del total de las compras efectuadas a la India en el período. Si bien la participación de estos principales sectores caen de 81% a 74% al comparar los subperíodos,

los valores se incrementan desde US\$40 millones hasta US\$74 millones.

Los rubros material eléctrico, productos metálicos, maquinaria y equipos, caucho y calzado, ocupan un lugar secundario. Salvo los productos metálicos, los mencionados productos han incrementado su relevancia en el total, y en todo caso, todos aumentan en términos de valor de sus envíos a Chile.

CUADRO 3 IMPORTACIONES DESDE LA INDIA, SEGÚN GRUPOS DE LA CIIU, 1994-1999 y 2000-2004
(Miles de US\$ cif)

CIIU	Descripción	1994-1999		2000-2004	
		Promedio	Participación (%)	Promedio	Participación (%)
	AGRICULTURA, FRUTICULTURA, SILVICULTURA Y PESCA EXTRACTIVA	202	0,4	347	0,4
	MINERÍA	23	0,0	252	0,3
	INDUSTRIA	49.682	99,5	79.127	99,2
322	Confección de prendas de vestir	15.247	30,6	20.019	25,1
321	Textiles	9.321	18,7	14.986	18,8
351	Productos químicos básicos	4.938	9,9	12.537	15,7
352	Productos químicos preparados	1.980	4,0	6.632	8,3
384	Material de transporte	8.627	17,3	4.779	6,0
383	Material eléctrico	511	1,0	3.781	4,7
381	Productos metálicos	2.259	4,5	3.165	4,0
382	Maquinaria y equipos	1.339	2,7	2.924	3,7
355	Caucho	1.092	2,2	2.232	2,8
324	Calzado	671	1,3	1.445	1,8
371	Industria básica del hierro y del acero	323	0,6	1.095	1,4
332	Muebles	284	0,6	900	1,1
323	Curtiembre, talabartería, cuero y pieles	659	1,3	760	1,0
385	Instrumentos de medida, óptica y relojería	253	0,5	751	0,9
311	Alimentos	308	0,6	555	0,7
	Los demás	1.871	3,7	2.567	3,2
	Total	49.907	100,0	79.727	100,0

Fuente: Declaraciones de ingreso.

Al revisar los principales productos importados en el cuadro 4, el principal producto, medicamentos de uso humano, solo alcanza una participación de 5,1% en el último subperíodo. También destaca la disminución de la compra de automóviles entre los subperíodos, que caen tanto en valor como en participación. Entre los productos que destacan por su crecimiento están los transformadores eléctricos, que prácticamente, de no tener presencia en el

sexenio 1994-1999, alcanzan una participación de 3,5% en el quinquenio 2000-2004.

En términos anuales, también destaca el crecimiento de "los demás sulfatos", que pasa a ser el principal producto importado en 2004, con US\$6,8 millones, "los demás soportes magnéticos", con US\$2,8 millones, y "acero inoxidable", que alcanza a US\$1,5 millones. Todos estos productos acusan crecimiento en los años recientes.

CUADRO 4 PRINCIPALES PRODUCTOS IMPORTADOS A CHILE DESDE LA INDIA, 1994-1999 y 2000-2004
(Miles de US\$ cif)

Producto	1994-1999		2000-2004		
	Promedio	Participación (%)	Promedio	Participación (%)	Participación acumulada (%)
Medicamentos de uso humano para la venta al por menor	1.375	2,8	4.039	5,1	5,1
Hilado de fibra de poliéster discontinua	2.290	4,6	3.504	4,4	9,5
Automóviles	6.734	13,5	3.466	4,3	13,8
Prendas de vestir, de cuero	1.438	2,9	3.045	3,8	17,6
Accesorios de vestir, de cuero	685	1,4	3.007	3,8	21,4
Transformadores eléctricos	7	0,0	2.801	3,5	24,9
Vestidos, de tejido plano	2.387	4,8	2.104	2,6	27,6
Ropa de mesa	1.052	2,1	2.041	2,6	30,1
Alfombras y demás revestimientos para el suelo	1.061	2,1	2.033	2,5	32,7
Los demás sulfatos	20	0,0	1.947	2,4	35,1
Camisas para hombres, de tejido plano	2.720	5,5	1.782	2,2	37,3
T-shirts y camisetas interiores, de algodón, de punto	1.243	2,5	1.574	2,0	39,3
Eritromicina, sus sales y derivados	846	1,7	1.570	2,0	41,3
Máquinas con función propia sin glosa específica	13	0,0	1.551	1,9	43,2
Ropa de cama	435	0,9	1.474	1,8	45,1
Los demás compuestos heterocíclicos (nitrógeno)	224	0,4	1.452	1,8	46,9
Camisas y blusas para mujer, de tejido plano	1.457	2,9	1.293	1,6	48,5
Visillos y cortinas, guardamalletas y rodapiés de cama	73	0,1	1.111	1,4	49,9
Otros artículos de tapicería	272	0,5	1.015	1,3	51,2
Subtotal	24.334	48,8	40.810	51,2	
Resto	25.573	51,2	38.917	48,8	100,0
Total	49.907	100,0	79.727	100,0	

Fuente: Declaraciones de ingreso.

ANEXO 1

EXPORTACIONES NACIONALES A LA INDIA, 1994-2004

(Millones de US\$ fob)

	1994	1995	1996	1997	1998	1999	2000	2001	2002	2003	2004
India	62,2	83,1	97,5	69,4	51,0	103,2	123,1	112,2	178,8	231,8	427,6
Participación en el total exportado (%)	0,4	0,5	0,6	0,4	0,3	0,6	0,6	0,6	1,0	1,1	1,3
Total exportado	16.024,2	15.404,8	16.626,8	17.870,2	16.322,8	17.162,3	19.210,1	18.271,8	18.177,3	21.523,6	32.024,9

Fuente: Declaraciones de exportación con IVV ajustados a la fecha de la declaración de la exportación asociada.

ANEXO 2

IMPORTACIONES NACIONALES DESDE LA INDIA, 1994-2004

(Millones de US\$ cif)

	1994	1995	1996	1997	1998	1999	2000	2001	2002	2003	2004
India	21,2	34,1	58,0	66,1	66,8	53,3	70,1	75,2	82,0	70,5	100,8
Participación en el total importado (%)	0,13	0,19	0,30	0,32	0,34	0,33	0,38	0,42	0,48	0,36	0,41
Total importado	15.900,4	17.824,4	19.096,7	20.800,1	19.852,5	15.962,2	18.465,5	17.799,1	17.195,8	19.380,8	24.871,2

Fuente: Declaraciones de ingreso.

ANEXO 3

EXPORTACIONES NACIONALES A LA INDIA, SEGÚN GRUPOS DE LA CIUU, 1994-2004

(Millones de US\$ fob)

CIUU Descripción	1994	1995	1996	1997	1998	1999	2000	2001	2002	2003	2004
AGRICULTURA, FRUTICULTURA, SILVICULTURA Y PESCA EXTRACTIVA	1.694	2.057	2.288	1	0	1.420	1.028	196	1.739	427	2.157
112 Fruticultura	0	0	0	0	0	22	1.028	120	1.664	298	2.079
111 Agricultura	0	33	27	0	0	0	0	19	13	62	39
130 Pesca extractiva	0	0	0	0	0	0	0	20	30	67	38
Los demás	1.694	2.024	2.261	1	0	1.397	0	36	31	0	0
MINERÍA	52.664	76.047	83.927	61.305	41.682	90.218	114.823	104.391	162.038	210.043	409.053
220 Cobre y hierro	51.844	75.693	83.723	61.304	41.397	90.007	113.672	102.410	159.352	202.355	397.668
232 Minería no metálica	55	0	0	1	285	29	450	934	918	7.443	9.465
231 Resto de la minería metálica	764	354	204	0	0	182	701	1.047	1.767	244	1.921
INDUSTRIA	7.812	4.996	11.279	8.068	9.332	11.583	7.297	7.593	14.985	21.317	16.346
311 Alimentos	2.161	2.264	4.835	3.529	6.903	6.799	5.491	4.827	8.463	13.833	9.599
341 Fabricación de celulosa, papel y cartón	3.758	1.424	2.795	2.214	1.415	2.757	869	1.619	4.309	4.200	4.017
371 Industria básica del hierro y del acero	0	0	0	0	290	0	0	318	85	306	684
372 Industria básica de metales no ferrosos	85	116	55	50	76	212	88	427	955	1.602	652
323 Curtiembre, talabartería, cuero y pieles	0	0	0	0	0	0	151	0	17	25	346
313 Bebidas, líquidos y alcoholes	42	1	40	2	34	3	22	68	99	143	317
351 Productos químicos básicos	1.064	938	2.130	941	379	1.182	509	242	432	454	285
382 Maquinaria y equipos	702	172	0	2	218	0	127	0	435	574	205
Los demás	0	80	1.424	1.330	17	630	40	92	188	181	242
Total	62.169	83.101	97.494	69.374	51.014	103.222	123.148	112.181	178.761	231.786	427.556

Fuente: Declaraciones de exportación con IVV ajustados a la fecha de la declaración de la exportación asociada.

ANEXO 4

PRINCIPALES PRODUCTOS EXPORTADOS DESDE CHILE A LA INDIA, 1994-2004

(Miles de US\$ fob)

Producto	1994	1995	1996	1997	1998	1999	2000	2001	2002	2003	2004
Concentrado de cobre	0	0	0	0	24.293	90.007	113.672	102.410	159.352	202.355	397.658
Harina de pescado	2.161	2.264	4.821	3.529	6.903	6.658	5.288	4.786	8.240	13.580	9.331
Yodo	0	0	0	0	0	0	0	0	0	5.671	9.084
Papel para periódico	0	0	0	198	0	0	0	0	3.836	1.757	3.482
Óxido de molibdeno	764	354	204	0	0	182	632	1.047	1.767	244	1.921
Almendra con cáscara	0	0	0	0	0	0	998	0	1.588	187	1.131
Manzana	0	0	0	0	0	22	13	120	0	44	825
Chatarra de cobre	0	0	0	50	30	179	29	298	518	849	346
Borato natural en bruto	55	0	0	1	285	29	450	934	918	1.552	331
Pañales para bebé, tampones higiénicos y similares	0	0	0	0	0	0	0	0	0	0	312
Chatarra de hierro	0	0	0	0	0	0	0	318	85	306	246
Vino con denominación de origen	27	1	4	2	34	3	22	32	82	88	220
Celulosa cruda de conífera	2.442	1.424	1.180	992	970	1.353	854	261	437	587	196
Ácido bórico, óxido de boro	793	812	939	776	329	1.084	278	200	374	345	190
Chatarra de aluminio	0	0	26	0	45	33	59	127	392	415	153
Aceite de pescado	0	0	0	0	0	0	16	0	131	214	108
Los demás vinos	15	0	36	0	0	0	0	36	17	54	96
Tableros de fibra de madera	0	0	0	6	0	0	0	0	0	0	94
Chocolates	0	0	0	0	0	2	74	0	45	25	67
Medicamentos de uso humano, venta al por menor	0	9	81	9	13	7	0	0	114	1	64
Uva	0	0	0	0	0	0	0	0	0	67	63
Fungicida de uso agrícola y doméstico	235	49	226	115	50	97	98	0	19	32	57
Salitre sódico potásico	0	0	0	0	0	0	0	0	0	205	50
Subtotal	6.494	4.915	7.518	5.677	32.952	99.657	122.483	110.570	177.916	228.580	426.025
Resto	55.676	78.186	89.976	63.697	18.062	3.564	664	1.611	845	3.207	1.531
Total	62.169	83.101	97.494	69.374	51.014	103.222	123.148	112.181	178.761	231.786	427.556

Fuente: Declaraciones de exportación con IVV ajustados a la fecha de la declaración de la exportación asociada.

ANEXO 5

IMPORTACIONES NACIONALES DESDE LA INDIA, SEGÚN GRUPOS DE LA CIUU, 1994-2004

CIUU Descripción	1994	1995	1996	1997	1998	1999	2000	2001	2002	2003	2004
AGRICULTURA, FRUTICULTURA Y SILVICULTURA	107	173	247	190	259	237	360	474	243	285	375
122 Extracción de madera	92	117	105	123	175	152	321	436	226	240	277
111 Agricultura	15	56	142	68	84	81	39	37	15	36	97
Los demás	0	0	0	0	0	5	1	1	2	9	1
MINERÍA	18	41	15	47	0	17	9	1.186	4	14	47
232 Minería no metálica	18	41	15	47	0	17	9	7	3	14	47
231 Resto de la minería metálica	0	0	0	0	0	0	0	1.179	1	0	0
INDUSTRIA	21.019	33.879	57.717	65.834	66.548	53.039	69.728	73.545	81.731	70.188	100.395
351 Productos químicos básicos	1.667	3.775	3.316	4.452	6.689	9.731	9.555	11.293	10.094	11.797	19.944
321 Textiles	6.320	7.745	9.625	9.993	12.747	9.497	13.636	13.651	15.051	13.327	19.267
322 Confección prendas de vestir	4.648	8.725	18.529	22.799	20.565	16.215	23.223	23.112	20.532	15.363	17.864
352 Productos químicos preparados	262	1.472	2.817	1.623	2.344	3.364	5.746	5.622	5.594	5.066	11.135
384 Material de transporte	3.595	6.531	10.388	16.289	10.204	4.753	5.320	4.992	3.759	4.042	5.783
383 Material eléctrico	446	349	414	663	733	458	903	1.493	6.027	5.358	5.123
381 Productos metálicos	1.081	1.655	2.187	2.139	3.807	2.687	2.895	3.371	3.650	2.417	3.491
371 Industria básica del hierro y del acero	263	105	203	574	602	190	68	385	733	1.193	3.094
355 Caucho	930	841	1.435	1.208	1.268	870	1.475	2.276	2.262	2.445	2.700
382 Maquinaria y equipos	525	516	5.114	848	531	499	528	765	8.638	2.461	2.229
324 Calzado	204	87	625	920	1.273	917	1.576	1.625	1.368	959	1.697
332 Muebles	71	62	208	402	496	463	478	747	681	933	1.659
323 Curtiembre, talabartería, cuero y pieles	105	740	1.193	792	755	370	808	637	450	677	1.229
385 Instrumentos de medida, óptica y relojería	126	111	201	352	328	398	657	674	509	734	1.181
Los demás	776	1.166	1.461	2.780	4.206	2.628	2.860	2.902	2.383	3.416	4.000
Resto	27	2	0	21	5	1	6	4	10	30	0
Total	21.172	34.094	57.979	66.093	66.812	53.294	70.103	75.209	81.987	70.517	100.817

Fuente: Declaraciones de ingreso.

ANEXO 6

PRINCIPALES PRODUCTOS IMPORTADOS A CHILE DESDE LA INDIA, 1994-2004

(Miles de US\$ cif)

Producto	1994	1995	1996	1997	1998	1999	2000	2001	2002	2003	2004
Los demás sulfatos	0	0	0	0	1	120	113	855	979	1.372	6.418
Hilado de fibra de poliéster discontinua	1.444	2.356	2.140	2.066	2.921	2.814	2.893	1.913	5.205	2.651	4.859
Medicamentos de uso humano para la venta al por menor	117	1.195	2.333	812	1.408	2.384	4.435	4.088	4.276	2.564	4.832
Automóviles	0	5.213	8.165	13.969	8.979	4.078	4.451	3.778	1.957	2.695	4.452
Accesorios de vestir, de cuero	10	0	295	778	1.908	1.120	2.138	2.587	3.306	3.002	4.003
Transformadores eléctricos	0	0	0	4	29	9	15	414	5.302	4.308	3.964
Los demás soportes magnéticos	0	0	0	0	0	0	0	0	0	181	2.849
Ropa de mesa	112	490	1.038	1.160	2.335	1.177	1.772	2.550	1.940	1.684	2.258
Alfombras y demás revestimientos para el suelo	668	518	1.333	1.398	1.467	980	1.950	1.513	2.139	2.347	2.215
Ropa de cama	28	16	90	366	1.410	701	828	1.431	1.195	1.995	1.920
Los demás compuestos heterocíclicos (nitrógeno)	0	6	69	87	194	990	1.231	1.533	1.215	1.376	1.904
Vestidos, de tejido plano	904	1.878	3.489	3.878	2.011	2.163	3.147	2.277	2.058	1.314	1.723
Otros artículos de tapicería	53	89	235	344	484	429	1.016	1.191	732	603	1.536
Acero inoxidable	253	0	59	568	277	0	0	278	377	608	1.450
Visillos y cortinas, guardamalletas y rodapiés de cama	6	0	46	63	107	214	887	1.168	972	1.111	1.418
Los demás calzados con capellada de cuero	204	68	583	753	1.090	724	880	919	870	560	1.371
Artículos de cama	58	30	130	253	341	228	127	300	523	580	1.366
Prendas de vestir, de cuero	446	619	1.143	768	2.258	3.395	5.084	4.644	3.050	1.091	1.359
Eritromicina, sus sales y derivados	21	0	72	414	1.727	2.845	1.665	2.121	1.641	1.249	1.176
Hilado de algodón	350	317	79	504	477	721	602	134	606	447	1.125
T-shirts y camisetas interiores, de algodón, de punto	77	568	1.228	2.306	1.961	1.320	1.516	2.328	1.967	964	1.096
Penicilina, sus sales y derivados	93	74	376	113	119	186	116	363	700	651	1.034
Subtotal	4.845	13.438	22.902	30.605	31.504	26.597	34.864	36.385	41.010	33.351	54.327
Resto	16.327	20.656	35.077	35.488	35.308	26.697	35.239	38.825	40.977	37.166	46.490
Total	21.172	34.094	57.979	66.093	66.812	53.294	70.103	75.209	81.987	70.517	100.817

Fuente: Declaraciones de ingreso.

III. Estadísticas de Comercio Exterior Clasificadas por Producto

Exportaciones |

EXPORTACIONES DE CHILE CLASIFICADAS DE ACUERDO CON LA CUCI (Millones de US\$ fob)

Especificación	2004					2005
	Año	I trim.	II trim.	III trim.	IV trim.	I trim.
0 PRODUCTOS ALIMENTICIOS Y ANIMALES VIVOS	6.079,3	1.857,6	1.633,1	1.219,7	1.378,5	2.080,7
0 Animales vivos no incluidos en el capítulo 03	9,7	1,2	3,2	2,4	2,8	2,8
1 Carne y preparados de carne	422,7	81,7	104,0	117,8	119,3	124,5
2 Productos lácteos y huevos de ave	86,8	17,4	20,5	21,2	27,7	28,9
3 Pescado, crustáceos, moluscos	2.136,4	572,2	472,7	491,7	599,8	612,3
4 Cereales y preparados de cereales	142,2	55,7	48,3	20,4	17,8	39,5
5 Legumbres y frutas	2.652,7	1.004,6	789,4	384,8	483,3	1.120,9
6 Azúcares, preparados de azúcar y miel	27,1	7,0	8,4	7,0	4,7	6,8
7 Café, té, cacao, especias y sus preparados	81,2	12,3	22,6	26,2	20,1	16,3
8 Pleno para animales (excluidos cereales sin moler)	374,8	69,9	126,3	109,0	69,6	93,8
9 Productos y preparados comestibles	145,8	35,5	37,6	39,3	33,3	34,9
1 BEBIDAS Y TABACO	873,3	171,4	192,1	254,0	255,9	196,0
11 Bebidas	853,2	167,9	188,4	247,8	249,2	192,2
12 Tabaco y sus productos	20,1	3,4	3,7	6,2	6,7	3,8
2 MATERIALES CRUDOS NO COMESTIBLES, EXCLUIDOS LOS COMBUSTIBLES	9.419,4	1.852,0	2.263,5	2.583,1	2.719,8	2.808,3
21 Cuero, pieles y pieles finas sin curtir	9,7	2,6	3,4	2,6	1,0	0,8
22 Semillas y frutos oleaginosos	8,3	1,6	5,1	0,8	0,8	2,9
23 Caucho en bruto (incluidos el sintético y regenerado)	0,6	0,2	0,2	0,1	0,2	0,2
24 Corcho y madera	1.146,5	231,7	274,7	328,3	311,8	278,6
25 Pasta y desperdicios de papel	1.218,2	288,3	283,4	365,0	281,5	316,9
26 Fibra textil y sus desperdicios	18,5	5,8	5,8	3,8	3,1	4,7
27 Abono en bruto y mineral en bruto	84,9	24,6	12,8	25,8	21,7	22,3
28 Menas y desechos de metal	6.709,2	1.252,8	1.608,2	1.795,0	2.053,3	2.121,2
29 Productos animales y vegetales en bruto n.e.p.	223,5	45,4	69,9	61,8	46,4	60,7
3 COMBUSTIBLES Y LUBRICANTES MINERALES Y PRODUCTOS CONEXOS	505,2	143,7	69,0	118,2	174,3	112,9
32 Hulla, coque y briquetas	1,6	0,7	-	0,9	0,0	0,7
33 Petróleo, productos derivados y conexos (1)	457,0	127,7	62,8	111,4	155,2	96,8
34 Gas natural y manufacturado	46,6	15,3	6,2	5,9	19,1	15,4
4 ACEITES, GRASAS Y CERAS DE ORIGEN ANIMAL Y VEGETAL	30,8	6,2	5,3	12,4	6,9	11,6
41 Aceites y grasas de origen animal	24,9	4,7	4,1	10,8	5,3	9,9
42 Aceites y grasas fijos de origen vegetal, en bruto	4,2	1,0	0,9	1,2	1,1	1,3
43 Aceites y grasas de origen animal o vegetal, elaborados	1,7	0,4	0,3	0,4	0,5	0,4
5 PRODUCTOS QUÍMICOS Y PRODUCTOS CONEXOS, N.E.P.	1.640,1	386,7	395,4	426,9	431,0	475,7
51 Productos químicos orgánicos	551,5	152,5	138,6	132,0	128,4	170,0
52 Productos químicos inorgánicos	576,3	115,9	133,3	150,9	176,2	177,2
53 Materias tintóreas, curtientes y colorantes	9,2	2,6	1,8	2,7	2,2	2,3
54 Productos medicinales y farmacéuticos	63,3	14,2	15,9	17,1	16,1	14,3
55 Aceites esenciales y resinoides, productos de perfumería	78,9	17,7	19,4	23,2	18,7	18,3
56 Abonos (excepto los del grupo 272)	121,0	34,4	30,7	34,3	21,6	30,6
57 Plástico en forma primaria	91,1	17,1	19,9	27,5	26,6	20,8
58 Plástico en forma no primaria	83,8	20,0	21,0	21,1	21,7	26,5
59 Materias y productos químicos n.e.p.	64,8	12,3	14,9	18,0	19,6	15,7
6 ARTÍCULOS MANUFACTURADOS, CLASIFICADOS SEGÚN EL MATERIAL	11.261,8	2.532,1	2.836,7	2.755,8	3.137,2	2.965,1
61 Cuero y manufacturas de cuero, pieles finas	19,9	2,7	5,9	6,5	4,8	4,7
62 Manufacturas de caucho, n.e.p.	124,4	24,2	30,2	36,8	33,2	31,4
63 Manufacturas de corcho y de madera (excluidos muebles)	555,3	108,5	130,3	158,4	158,2	139,5
64 Papel, cartón y artículos de pasta de papel	379,2	82,9	91,4	103,8	101,0	94,6
65 Hilados, tejidos, artículos de fibra textil y artículos conexos	111,0	22,5	28,7	30,6	29,2	26,5
66 Manufacturas de minerales no metálicos n.e.p.	48,6	11,4	11,0	13,5	12,7	13,2
67 Hierro y acero	201,8	27,2	37,4	55,9	81,2	121,5
68 Metales no ferrosos	9.693,6	2.225,7	2.470,2	2.318,0	2.679,7	2.492,0
69 Manufacturas de metales, n.e.p.	128,0	26,9	31,5	32,4	37,3	41,7
7 MAQUINARIA Y EQUIPOS DE TRANSPORTE	490,4	91,1	115,6	148,1	135,6	124,8
71 Maquinaria y equipos generadores de fuerza	23,0	3,8	3,6	7,6	8,0	5,7
72 Maquinaria especial para determinadas industrias	60,8	14,1	13,1	14,8	18,9	15,8
73 Máquinas para trabajar metales	2,0	0,9	0,6	0,3	0,2	0,3
74 Maquinaria y equipos industriales, sus partes, n.e.p.	92,7	18,7	23,2	28,6	22,2	21,2
75 Máquinas de oficina y máquinas de procesamiento automático de datos	18,3	4,7	4,5	4,6	4,5	4,6
76 Aparatos y equipos para telecomunicación y grabación y reproducción de sonido	13,3	2,7	2,7	4,3	3,6	4,1
77 Maquinaria, aparatos y artefactos eléctricos n.e.p. y sus partes	65,9	13,0	14,6	17,9	20,4	20,6
78 Vehículos de carretera (incluso aerodeslizadores)	138,6	27,5	34,3	38,8	38,0	39,6
79 Otros equipos de transporte	75,7	5,6	19,0	31,3	19,8	13,0
8 ARTÍCULOS MANUFACTURADOS DIVERSOS	277,5	53,0	73,5	77,5	73,5	57,2
81 Edificios prefabricados; artefactos y accesorios sanitarios	26,5	5,2	8,6	6,8	5,9	5,0
82 Muebles y sus partes; camas, colchones, somieres	59,7	13,6	14,9	15,3	15,8	13,1
83 Artículos de viaje, bolsos de mano y otros análogos	0,8	0,2	0,2	0,2	0,2	0,2
84 Prendas y accesorios de vestir	48,6	7,4	10,6	15,3	15,3	8,4
85 Calzado	5,6	1,0	1,1	1,8	1,7	1,5
87 Instrumentos y aparatos profesionales, científicos y de control, n.e.p.	10,3	2,0	2,1	3,1	3,1	1,5
88 Aparatos, equipos y material fotográficos y de óptica n.e.p., relojes	4,1	1,2	1,0	1,0	0,9	1,1
89 Artículos manufacturados diversos, n.e.p.	121,9	22,4	34,9	34,0	30,5	26,5
9 OTROS (2)	576,3	182,0	128,5	111,1	145,2	156,3
9 Zona Franca	870,9	207,2	214,4	226,2	223,1	214,3
TOTAL	32.024,9	7.484,0	7.927,1	7.932,8	8.681,0	9.202,8

(1) A partir de la edición del segundo trimestre de 2004, los combustibles de la agrupación 33 no incluyen los bienes adquiridos en puerto.

(2) Incluye bienes adquiridos en puerto.

Fuente: Declaraciones de exportación con IVV ajustados a la fecha de la declaración de la exportación asociada. Para la fruta fresca y los cátodos de cobre, se han estimado valores definitivos.

N.E.P.: No clasificado ni incluido en otra parte.

EXPORTACIONES DE CHILE CLASIFICADAS DE ACUERDO CON LA CIU
(Millones de US\$ fob)

Especificación	2004					2005
	Año	I trim.	II trim.	III trim.	IV trim.	I trim.
100 AGRICULTURA, FRUTICULTURA, GANADERÍA, SILVICULTURA Y PESCA EXTRACTIVA	2.328,2	970,0	725,6	266,7	375,4	1.075,0
110 Agricultura, fruticultura y ganadería	2.254,4	951,5	705,8	250,0	356,6	1.053,9
Agricultura	228,6	80,2	85,4	36,3	26,7	70,3
Fruticultura	1.997,0	863,2	609,2	207,9	326,2	974,9
Ganadería	28,8	8,1	11,2	5,8	3,7	8,7
120 Silvicultura	42,8	10,4	10,5	9,3	12,6	10,0
130 Pesca extractiva	31,0	8,1	9,3	7,4	6,2	11,2
200 MINERÍA	16.633,8	3.549,5	4.112,9	4.172,7	4.798,7	4.678,1
Cobre y hierro	14.514,0	3.139,3	3.699,6	3.575,5	4.099,6	3.837,1
Resto	2.119,7	410,2	413,3	597,2	699,0	841,0
300 INDUSTRIA	11.928,7	2.662,3	2.817,1	3.223,6	3.225,7	3.147,3
310 Industria alimentaria, bebidas, licores y tabaco	4.877,3	1.113,7	1.179,5	1.276,6	1.307,5	1.270,0
Alimentos y alimentos forrajeros	3.988,9	938,8	982,8	1.018,8	1.048,5	1.070,5
Bebidas, líquidos, alcoholes y tabaco	888,4	174,9	196,7	257,7	259,0	199,5
320 Industria textil, prendas de vestir y cuero	186,1	33,9	47,4	54,1	50,7	42,1
Textiles y confecciones de prendas de vestir	162,4	30,3	40,8	46,5	44,8	36,2
Curtiembre, talabartería, cuero y pieles, calzado	23,7	3,6	6,6	7,6	5,9	5,9
330 Forestales y muebles de madera	1.731,9	346,6	414,4	496,0	475,0	423,9
Forestal	1.674,7	333,2	400,4	481,4	459,7	411,2
Muebles	57,2	13,3	14,0	14,6	15,3	12,7
340 Celulosa, papel, cartón, editoriales e imprenta	1.631,2	377,9	383,1	478,8	391,3	420,5
Celulosa, papel y cartón	1.582,9	370,4	370,6	464,0	377,9	410,3
Editoriales e imprenta	48,3	7,5	12,5	14,8	13,5	10,2
350 Productos químicos básicos y preparados, petróleo y derivados, caucho y plástico	2.101,4	502,2	457,6	542,6	599,0	569,5
Productos químicos básicos	1.079,9	250,5	258,9	281,2	289,3	325,6
Productos químicos preparados	244,9	53,1	59,2	67,2	65,3	61,0
Petróleo y derivados, caucho y plástico	776,6	198,6	139,5	194,2	244,4	182,9
360 Productos de barro, loza y porcelana, vidrio y productos minerales no metálicos	68,1	15,3	15,4	18,4	19,0	18,1
370 Industria básica del hierro y del acero, industria básica de metales no ferrosos	688,8	149,9	165,3	168,4	205,2	234,8
380 Productos metálicos, maquinaria, equipos, material eléctrico, instrumentos de medida y material de transporte	626,8	119,5	149,1	184,8	173,5	164,8
Productos metálicos, maquinaria, equipos, material eléctrico e instrumentos de medida	401,4	85,7	94,5	109,7	111,5	109,6
Material de transporte	225,5	33,8	54,6	75,1	62,0	55,2
390 Industria manufacturera no expresada	17,0	3,4	5,3	4,0	4,4	3,7
OTROS (2)	263,3	95,0	57,0	43,6	58,1	88,1
Zona Franca	870,9	207,2	214,4	226,2	223,1	214,3
TOTAL	32.024,9	7.484,0	7.927,1	7.932,8	8.681,0	9.202,8

(1) A partir de la edición del segundo trimestre de 2004, los combustibles de la clave 350 no incluyen los bienes adquiridos en puerto.

(2) Incluye bienes adquiridos en puerto.

Fuente: Declaraciones de exportación con IVV ajustados a la fecha de la declaración de la exportación asociada. Para la fruta fresca y los cátodos de cobre se han estimado valores definitivos.

EXPORTACIÓN DE LOS PRINCIPALES PRODUCTOS CLASIFICADOS DE ACUERDO CON LA CIU
Primer Trimestre 2005

Principales productos	CLAVE 110			AGRICULTURA, FRUTICULTURA Y GANADERÍA Valor en millones de US\$ fob																	
	2004																		2005		
	Año			I trimestre			II trimestre			III trimestre			IV trimestre			I trimestre					
	Cantidad	Precio	Valor	Cantidad	Precio	Valor	Cantidad	Precio	Valor	Cantidad	Precio	Valor	Cantidad	Precio	Valor	Cantidad	Precio	Valor			
(US\$)			(US\$)			(US\$)			(US\$)			(US\$)			(US\$)						
Fruta fresca																					
Nueces con cáscara (tn)	4.343	2.377	10,3	-	-	-	1.244	2.294	2,9	2.579	2.409	6,2	520	2.418	1,3	27	1.048	0,0			
Nueces sin cáscara (tn)	3.224	6.402	20,6	98	5.106	0,5	816	6.556	5,4	1.688	6.405	10,8	622	6.397	4,0	184	6.303	1,2			
Almendras con cáscara (tn)	475	3.386	1,6	-	-	-	356	3.360	1,2	68	3.457	0,2	51	3.473	0,2	-	-	-			
Almendras sin cáscara (tn)	3.164	5.102	16,1	107	4.414	0,5	554	4.976	2,8	1.330	4.956	6,6	1.173	5.388	6,3	147	6.558	1,0			
Paltas (tn)	113.592	1.290	146,5	10.822	1.901	20,6	22	2.250	0,0	34.740	1.233	42,8	68.009	1.222	83,1	31.856	1.193	38,0			
Naranjas (tn)	18.202	609	11,1	96	437	0,0	351	580	0,2	15.583	614	9,6	2.171	584	1,3	83	683	0,1			
Mandarinas, clementinas, wilkings (tn)	17.861	744	13,3	-	-	-	6.225	776	4,8	11.580	726	8,4	55	932	0,1	-	-	-			
Limonos (tn)	35.096	652	22,9	0	1.560	0,0	7.092	739	5,2	27.722	631	17,5	282	481	0,1	67	563	0,0			
Uvas (tn)	689.533	1.218	839,7	445.312	1.149	511,8	188.508	1.113	209,9	1.663	912	1,5	54.050	2.155	116,5	455.357	1.312	597,6			
Manzanas (tn)	738.407	555	409,7	125.156	571	71,4	418.098	589	246,5	157.183	526	82,6	37.970	493	18,7	102.050	477	48,7			
Peras (tn)	123.333	585	72,1	68.073	621	42,3	45.065	529	23,8	9.611	590	5,7	583	602	0,4	59.479	673	40,0			
Damascos (tn)	2.763	1.092	3,0	543	1.128	0,6	-	-	-	-	-	-	2.220	1.083	2,4	739	1.040	0,8			
Cerezas (tn)	11.307	3.443	38,9	1.237	4.024	5,0	2	4.324	0,0	2	4.432	0,0	10.066	3.372	33,9	3.696	3.687	13,6			
Nectarines (tn)	58.502	878	51,3	47.595	836	39,8	665	981	0,7	16	1.264	0,0	10.226	1.066	10,9	51.458	909	46,8			
Duraznos (tn)	55.854	798	44,6	41.860	697	29,2	1.245	759	0,9	1	1.142	0,0	12.748	1.132	14,4	43.482	914	39,7			
Ciruelas (tn)	103.203	820	84,6	83.092	770	64,0	16.536	1.013	16,8	2	2.208	0,0	3.573	1.084	3,9	76.814	910	69,9			
Frambuesas y moras frescas (tn)	4.481	5.586	25,0	2.948	5.508	16,2	721	5.309	3,8	0	2.444	0,0	812	6.118	5,0	2.931	5.091	14,9			
Arándanos (tn)	10.104	7.491	75,7	6.957	7.557	52,6	391	8.318	3,3	-	-	-	2.757	7.206	19,9	7.897	6.235	49,2			
Kiwis (tn)	132.284	755	99,9	5.046	1.062	5,4	102.203	763	78,0	21.652	713	15,4	3.384	326	1,1	5.537	1.829	10,1			
Las demás frutas frescas (tn)	10.128	978	9,9	3.235	1.049	3,4	2.614	1.182	3,1	350	1.498	0,5	3.929	737	2,9	5.218	632	3,3			
Hortalizas																					
Papas (tn)	1.503	356	0,5	106	597	0,1	467	261	0,1	806	237	0,2	124	1.272	0,2	26	437	0,0			
Tomates frescos (tn)	977	676	0,7	16	2.795	0,0	434	463	0,2	342	476	0,2	185	1.360	0,3	101	2.049	0,2			
Cebollas (tn)	85.025	296	25,1	33.850	344	11,7	33.758	271	9,1	15.422	216	3,3	1.995	509	1,0	27.171	365	9,9			
Ajos (tn)	7.535	953	7,2	4.858	908	4,4	65	1.010	0,1	0	2.588	0,0	2.611	1.036	2,7	4.342	1.024	4,4			
Achicorias (tn)	3.032	814	2,5	1.192	926	1,1	1.833	733	1,3	4	2.891	0,0	3	2.987	0,0	2.031	674	1,4			
Espárragos (tn)	2.023	1.329	2,7	88	1.402	0,1	0	4.000	0,0	26	1.219	0,0	1.909	1.328	2,5	32	2.051	0,1			
Pimiento, ají y similares (tn)	116	786	0,1	2	1.382	0,0	60	663	0,0	45	770	0,0	9	1.525	0,0	61	2.770	0,2			
Fréjol para consumo (tn)	4.177	433	1,8	828	404	0,3	29	1.387	0,0	223	478	0,1	3.096	429	1,3	43	821	0,0			
Orégano (tn)	2.796	1.709	4,8	752	1.558	1,2	826	1.739	1,4	672	1.657	1,1	546	1.938	1,1	621	2.239	1,4			
Lupino (tn)	10.118	503	5,1	1.602	355	0,6	2.403	540	1,3	3.576	511	1,8	2.537	552	1,4	1.954	495	1,0			
Las demás hortalizas frescas (tn)	990	986	1,0	270	834	0,2	466	1.000	0,5	226	1.071	0,2	28	1.541	0,0	150	413	0,1			

EXPORTACIÓN DE LOS PRINCIPALES PRODUCTOS CLASIFICADOS DE ACUERDO CON LA CIU
Primer Trimestre 2005

AGRICULTURA, FRUTICULTURA Y GANADERÍA Valor en millones de US\$ fob													CLAVE 110					
Principales productos	2004															2005		
	Año			I trimestre			II trimestre			III trimestre			IV trimestre			I trimestre		
	Cantidad	Precio	Valor	Cantidad	Precio	Valor	Cantidad	Precio	Valor	Cantidad	Precio	Valor	Cantidad	Precio	Valor	Cantidad	Precio	Valor
	(US\$)		(US\$)	(US\$)		(US\$)	(US\$)		(US\$)	(US\$)		(US\$)	(US\$)		(US\$)	(US\$)		(US\$)
Semilla																		
Maíz para siembra (tn)	58.904	1.231	72,5	32.108	1.276	41,0	25.371	1.163	29,5	394	2.073	0,8	1.031	1.175	1,2	20.088	1.279	25,7
Poroto soya (tn)	435	1.305	0,6	61	818	0,0	371	1.378	0,5	3	2.116	0,0	0	6.762	0,0	225	949	0,2
Los demás cereales (tn)	45.875	123	5,6	3.731	163	0,6	15.551	132	2,1	16.076	110	1,8	10.518	114	1,2	1.213	194	0,2
Semilla de girasol (tn)	2.975	2.155	6,4	320	2.802	0,9	1.951	2.022	3,9	508	1.545	0,8	197	4.000	0,8	305	2.602	0,8
Semilla de forrajeras (tn)	1.595	1.865	3,0	708	1.963	1,4	383	975	0,4	256	1.707	0,4	249	3.119	0,8	450	2.189	1,0
Semilla de plantas herbáceas (kgn)	35.427	278	9,8	5.453	592	3,2	12.756	223	2,8	14.983	84	1,3	2.235	1.128	2,5	1.852	2.194	4,1
Semilla de hortalizas (tn)	1.232	34.479	42,5	114	66.471	7,6	742	28.156	20,9	310	36.011	11,2	66	42.912	2,8	166	67.926	11,3
Semilla de melón y sandía (tn)	51	136.787	6,9	7	156.314	1,1	24	155.049	3,7	15	111.276	1,7	5	100.769	0,5	11	113.071	1,2
Fréjol para semilla (tn)	2.455	1.596	3,9	361	1.667	0,6	1.617	1.570	2,5	429	1.625	0,7	48	1.712	0,1	447	1.856	0,8
Las demás semillas (tn)	852	3.782	3,2	632	2.761	1,7	197	5.270	1,0	9	30.684	0,3	13	11.959	0,2	1.272	2.040	2,6
Animales vivos																		
Caballos (unidad)	216	23.640	5,1	26	13.112	0,3	97	13.477	1,3	30	48.429	1,5	63	31.829	2,0	39	43.821	1,7
Porcinos (unidad)	1.734	571	1,0	479	542	0,3	547	720	0,4	130	459	0,1	578	480	0,3	601	232	0,1
Gallos, gallinas y pavos de peso igual o inferior a 185 gramos (miles de unidades)	1.043	1.858	1,9	272	1.829	0,5	276	1.769	0,5	295	1.940	0,6	201	1.898	0,4	272	1.869	0,5
Los demás animales vivos (unidad)	7.947	207	1,6	2.497	55	0,1	3.838	274	1,1	1.253	256	0,3	359	379	0,1	2.737	144	0,4
Otros productos agropecuarios																		
Huevos fértiles y de consumo (tn)	31	8.161	0,3	2	1.978	0,0	6	5.358	0,0	17	9.842	0,2	6	8.105	0,0	22	4.504	0,1
Miel natural (tn)	5.353	2.447	13,1	1.524	2.646	4,0	2.243	2.567	5,8	1.305	2.154	2,8	281	1.778	0,5	2.720	1.449	3,9
Lana sucia de oveja (tn)	2.542	2.121	5,4	1.331	2.114	2,8	984	2.203	2,2	142	1.704	0,2	85	1.997	0,2	893	1.929	1,7
Flores (tn)	575	6.031	3,5	165	7.186	1,2	116	4.757	0,6	116	4.401	0,5	178	6.852	1,2	230	7.834	1,8
Musgos y líquenes (tn)	99	2.557	0,3	39	2.564	0,1	26	2.494	0,1	18	2.649	0,0	17	2.542	0,0	17	2.515	0,0
RESTO			4,2			0,5			1,6			1,0			1,0			0,8
TOTAL AGREGACIÓN MAYOR			2.254,4			951,5			705,8			250,0			356,6			1.053,9

EXPORTACIÓN DE LOS PRINCIPALES PRODUCTOS CLASIFICADOS DE ACUERDO CON LA CIU
Primer Trimestre 2005

Principales productos	CLAVE 120			MADERA EN PIE Y EXTRACCIÓN DE MADERA Valor en millones de US\$ fob																	
	2004																		2005		
	Año			I trimestre			II trimestre			III trimestre			IV trimestre			I trimestre					
	Cantidad	Precio	Valor	Cantidad	Precio	Valor	Cantidad	Precio	Valor	Cantidad	Precio	Valor	Cantidad	Precio	Valor	Cantidad	Precio	Valor			
(US\$)			(US\$)			(US\$)			(US\$)			(US\$)			(US\$)						
Madera																					
Madera en bruto tratada (m³)	111.980	198	22,2	20.288	193	3,9	29.961	187	5,6	28.426	201	5,7	33.305	209	7,0	28.560	203	5,8			
Rollizos para pulpa de conífera (m³)	117.132	34	4,0	20.276	33	0,7	23.023	33	0,8	42.570	35	1,5	31.263	34	1,0	14.742	32	0,5			
Rollizos para pulpa distinta de la de conífera (m³)	81.605	55	4,5	16	5.115	0,1	36.579	52	1,9	1.222	179	0,2	43.788	52	2,3	6.142	85	0,5			
Rollizos de conífera para aserrar (m²)	79.409	51	4,1	71.127	49	3,5	7.209	61	0,4	491	109	0,1	582	134	0,1	2.370	77	0,2			
Rollizos distintos de los de conífera para aserrar (m³)	7.169	147	1,1	2.334	137	0,3	2.569	107	0,3	822	255	0,2	1.444	173	0,2	1.713	189	0,3			
Productos vegetales																					
Raíces, hojas y corteza de boldo (tn)	1.517	554	0,8	389	562	0,2	351	545	0,2	436	545	0,2	341	564	0,2	422	602	0,3			
Corteza de quillay (tn)	325	2.267	0,7	62	2.201	0,1	65	2.266	0,1	60	2.335	0,1	138	2.268	0,3	113	2372	0,3			
Los demás productos vegetales (tn)	1.828	2.781	5,1	479	3.138	1,5	442	2.483	1,1	411	2.742	1,1	495	2.733	1,4	697	2847	2,0			
RESTO			0,5			0,1			0,1			0,2			0,1			0,2			
TOTAL AGREGACIÓN MAYOR			42,8			10,4			10,5			9,3			12,6			10,0			

EXPORTACIÓN DE LOS PRINCIPALES PRODUCTOS CLASIFICADOS DE ACUERDO CON LA CIU
Primer Trimestre 2005

PESCA EXTRACTIVA Valor en millones de US\$ fob													CLAVE 130					
Principales productos	2004															2005		
	Año			I trimestre			II trimestre			III trimestre			IV trimestre			I trimestre		
	Cantidad	Precio	Valor	Cantidad	Precio	Valor	Cantidad	Precio	Valor	Cantidad	Precio	Valor	Cantidad	Precio	Valor	Cantidad	Precio	Valor
	(US\$)			(US\$)			(US\$)			(US\$)			(US\$)			(US\$)		
Peces vivos (kgn)	5.290	47	0,2	1.064	115	0,1	1.260	21	0,0	1.337	10	0,0	1.629	52	0,1	1.347	66	0,1
Hígados, huevas y lechas de pescado aptas para consumo humano (kgn)	9.615	9	0,1	391	11	0,0	4.045	7	0,0	128	24	0,0	5.051	10	0,1	20.870	10	0,2
Algas																		
Algas <i>Gracilaria, Lessonia e Iridaea</i> (tn)	34.748	492	17,1	8.606	503	4,3	8.881	505	4,5	8.609	473	4,1	8.652	487	4,2	8.935	510	4,6
Las demás algas (tn)	9.923	1.342	13,3	2.856	1.259	3,6	3.542	1.331	4,7	2.349	1.346	3,2	1.176	1.568	1,8	4.336	1.451	6,3
RESTO			0,2			0,0			0,0			0,1			0,0			0,0
TOTAL AGREGACIÓN MAYOR			31,0			8,1			9,3			7,4			6,2			11,2

EXPORTACIÓN DE LOS PRINCIPALES PRODUCTOS CLASIFICADOS DE ACUERDO CON LA CIU
Primer Trimestre 2005

Principales productos	CLAVE 200			MINERÍA Valor en millones de US\$ fob																	
	2004																		2005		
	Año			I trimestre			II trimestre			III trimestre			IV trimestre			I trimestre					
	Cantidad	Precio	Valor	Cantidad	Precio	Valor	Cantidad	Precio	Valor	Cantidad	Precio	Valor	Cantidad	Precio	Valor	Cantidad	Precio	Valor			
(US\$)			(US\$)			(US\$)			(US\$)			(US\$)			(US\$)						
Minería metálica																					
Hierro a granel (tn)	2.161.186	20	42,6	531.328	17	9,1	663.328	20	13,6	669.952	20	13,7	296.578	21	6,2	983.010	23	22,1			
Hierro peletizado (tn)	3.154.782	37	117,5	686.256	33	22,6	684.449	41	28,1	1.070.961	36	38,4	713.116	40	28,4	897.641	41	36,6			
Concentrado de cobre (tn)	6.551.374	764	5.007,8	1.438.032	661	949,9	1.591.184	803	1.277,0	1.710.784	760	1.300,8	1.811.374	817	1.480,1	1.671.791	819	1.369,0			
Cobre para el afino (tn)	333.925	2.793	932,8	49.560	2.503	124,1	65.265	2.845	185,7	94.334	2.717	256,3	124.767	2.939	366,7	35.136	3.136	110,2			
Cátodos de cobre refinado (tn)	2.819.997	2.847	8.027,8	719.428	2.712	1.951,1	744.524	2.823	2.101,6	663.448	2.826	1.874,9	692.597	3.032	2.100,2	675.572	3.227	2.180,1			
Los demás cobres refinados (tn)	130.107	2.862	372,4	27.769	2.734	75,9	31.339	2.828	88,6	32.949	2.794	92,1	38.051	3.042	115,8	36.986	3.261	120,6			
Mineral de zinc (tn)	59.901	212	12,7	20.854	195	4,1	11.614	212	2,5	18.282	229	4,2	9.150	216	2,0	11.218	278	3,1			
Óxido de molibdeno (tn)	44.821	17.339	777,2	10.738	10.241	110,0	9.814	14.713	144,4	11.769	19.406	228,4	12.500	23.553	294,4	9.975	38.459	383,7			
Concentrado de molibdeno sin tostar (tn)	31.274	14.813	463,3	7.874	9.015	71,0	5.308	13.449	71,4	10.873	14.564	158,3	7.220	22.514	162,6	8.655	27.337	236,6			
Mineral de oro (tn)	6.093	1.051	6,4	2.333	633	1,5	6	10.761	0,1	-	-	-	3.753	1.294	4,9	325	6.098	2,0			
Plata metálica (tn)	545	208.153	113,5	120	210.006	25,2	127	207.386	26,4	138	194.717	26,9	159	219.022	34,9	125	218.776	27,5			
Oro metálico (kgn)	25.169	12.447	313,3	6.717	12.951	87,0	5.655	12.655	71,6	5.308	12.735	67,6	7.489	11.636	87,1	4.993	13.661	68,2			
Minería no metálica																					
Sal marina y de mesa (miles de tn)	4.000	9.318	37,3	1.196	10.089	12,1	638	9.387	6,0	1.193	8.927	10,6	974	8.803	8,6	1.273	9.356	11,9			
Arena silícea fósil (tn)	5.404	375	2,0	1.668	367	0,6	1.244	373	0,5	1.216	374	0,5	1.276	387	0,5	1.512	356	0,5			
Borato natural en bruto (tn)	69.309	142	9,8	16.811	169	2,8	7.934	135	1,1	27.192	140	3,8	17.372	123	2,1	12.726	151	1,9			
Yodo (tn)	12.898	13.543	174,7	3.143	12.738	40,0	3.034	13.126	39,8	3.131	13.547	42,4	3.589	14.596	52,4	3.255	15.523	50,5			
Trióxido de arsénico (tn)	119	255	0,0	26	190	0,0	26	175	0,0	41	434	0,0	26	114	0,0	26	112	0,0			
Sulfato de sodio (tn)	715	118	0,1	168	163	0,0	-	-	-	155	97	0,0	392	107	0,0	1.196	104	0,1			
Carbonato de litio (tn)	40.105	1.667	66,8	9.963	1.636	16,3	10.261	1.654	17,0	12.172	1.643	20,0	7.709	1.760	13,6	10.454	1.847	19,3			
Salitre sódico potásico (tn)	392.708	203	79,6	136.499	197	26,8	90.954	202	18,3	101.287	199	20,2	63.968	222	14,2	77.658	223	17,3			
RESTO			76,3			19,2			19,4			13,7			24,0			16,7			
TOTAL AGREGACIÓN MAYOR			16.633,8			3.549,5			4.112,9			4.172,7			4.798,7			4.678,1			

EXPORTACIÓN DE LOS PRINCIPALES PRODUCTOS CLASIFICADOS DE ACUERDO CON LA CIU
Primer Trimestre 2005

ALIMENTOS Y ALIMENTOS FORRAJEROS Valor en millones de US\$ fob												CLAVES 311-312						
Principales productos	2004															2005		
	Año			I trimestre			II trimestre			III trimestre			IV trimestre			I trimestre		
	Cantidad	Precio	Valor	Cantidad	Precio	Valor	Cantidad	Precio	Valor	Cantidad	Precio	Valor	Cantidad	Precio	Valor	Cantidad	Precio	Valor
	(US\$)		(US\$)	(US\$)	(US\$)	(US\$)	(US\$)	(US\$)	(US\$)	(US\$)	(US\$)	(US\$)	(US\$)	(US\$)	(US\$)	(US\$)	(US\$)	(US\$)
Carne y despojos																		
Carne de cerdo fresca, congelada o refrigerada (tn)	78.797	2.978	234,6	15.582	2.798	43,6	19.408	3.132	60,8	21.461	3.029	65,0	22.345	2.919	65,2	22.276	3.002	66,9
Despojos de cerdo (tn)	11.381	647	7,4	2.468	579	1,4	2.507	676	1,7	2.936	650	1,9	3.471	671	2,3	2.992	676	2,0
Carne de ovino fresca, congelada o refrigerada (tn)	5.375	3.732	20,1	2.063	3.868	8,0	1.990	3.983	7,9	921	3.450	3,2	402	2.435	1,0	1.674	4.574	7,7
Carne y despojos de pollo (tn)	42.275	1.805	76,3	7.987	1.962	15,7	8.349	1.915	16,0	13.159	1.758	23,1	12.780	1.683	21,5	11.490	1.884	21,7
Carne y despojos de pavo (tn)	9.256	1.848	17,1	1.133	1.427	1,6	2.693	2.167	5,8	2.280	1.692	3,9	3.150	1.840	5,8	2.218	1.808	4,0
Carne y despojos comestibles de conejo (tn)	145	5.507	0,8	-	-	-	-	-	-	128	5.605	0,7	18	4.808	0,1	-	-	-
Despojos de bovino (tn)	685	6.564	4,5	165	3.242	0,5	177	5.454	1,0	173	8.681	1,5	170	8.769	1,5	162	10.047	1,6
Las demás carnes y despojos comestibles (tn)	27.708	1.542	42,7	4.088	1.312	5,4	4.387	1.351	5,9	8.458	1.582	13,4	10.775	1.675	18,1	8.935	1.956	17,5
Embutidos y preparaciones de carne (tn)	13.144	1.966	25,8	2.594	2.703	7,0	3.113	1.962	6,1	4.022	1.647	6,6	3.416	1.787	6,1	3.262	1.589	5,2
Productos del mar																		
Frescos o refrigerados																		
Filete de salmón fresco o refrigerado (tn)	84.586	4.329	366,2	21.636	4.327	93,6	22.027	4.498	99,1	20.786	4.395	91,3	20.138	4.079	82,1	21.681	4.117	89,3
Los demás salmones (tn)	15.830	2.988	47,3	4.211	3.009	12,7	3.160	3.124	9,9	3.484	3.058	10,7	4.975	2.836	14,1	5.016	2.760	13,8
Trucha (tn)	1.303	4.302	5,6	423	4.088	1,7	362	4.098	1,5	272	4.363	1,2	246	4.906	1,2	135	4.694	0,6
Mero (tn)	846	12.158	10,3	278	11.016	3,1	238	12.250	2,9	151	12.979	2,0	180	13.115	2,4	109	13.927	1,5
Merluza (tn)	11.799	3.054	36,0	2.859	3.961	11,3	3.236	2.669	8,6	1.864	2.733	5,1	3.839	2.859	11,0	3.164	3.027	9,6
Jurel (tn)	2.767	395	1,1	953	367	0,3	141	348	0,0	666	371	0,2	1.007	444	0,4	350	482	0,2
Los demás pescados (tn)	4.958	2.219	11,0	1.413	1.671	2,4	1.613	2.105	3,4	1.411	2.383	3,4	521	3.617	1,9	1.043	1.627	1,7
Congelados																		
Filete de salmón congelado (tn)	74.622	5.029	375,2	16.939	4.826	81,8	16.732	5.046	84,4	18.639	5.233	97,5	22.312	4.998	111,5	23.717	4.779	113,3
Los demás salmones (tn)	89.007	2.994	266,5	43.782	2.896	126,8	9.951	2.891	28,8	5.530	2.957	16,4	29.743	3.182	94,6	39.568	3.068	121,4
Merluza (tn)	29.513	2.424	71,5	8.537	2.144	18,3	6.788	2.763	18,8	8.019	2.738	22,0	6.169	2.029	12,5	4.989	2.740	13,7
Mero (tn)	3.957	11.314	44,8	701	10.598	7,4	897	10.172	9,1	1.155	10.482	12,1	1.205	13.379	16,1	1.052	14.201	14,9
Jurel (tn)	99.637	442	44,0	24.062	392	9,4	28.542	420	12,0	30.161	435	13,1	16.871	564	9,5	20.827	429	8,9
Trucha (tn)	74.857	3.935	294,6	25.180	3.625	91,3	16.959	3.706	62,9	12.372	4.165	51,5	20.346	4.370	88,9	24.490	4.086	100,1
Los demás pescados (tn)	20.963	1.384	29,0	5.989	1.574	9,4	5.612	1.184	6,6	4.171	1.162	4,8	5.190	1.560	8,1	6.466	1.885	12,2
Conservados de otro modo																		
Filete de pescado seco o en salmuera (tn)	1.761	4.852	8,5	558	4.691	2,6	444	4.859	2,2	421	4.839	2,0	337	5.128	1,7	312	5.066	1,6

EXPORTACIÓN DE LOS PRINCIPALES PRODUCTOS CLASIFICADOS DE ACUERDO CON LA CIU
Primer Trimestre 2005

Principales productos	CLAVES 311-312			ALIMENTOS Y ALIMENTOS FORRAJEROS Valor en millones de US\$ fob																	
	2004																		2005		
	Año			I trimestre			II trimestre			III trimestre			IV trimestre			I trimestre					
	Cantidad	Precio (US\$)	Valor	Cantidad	Precio (US\$)	Valor	Cantidad	Precio (US\$)	Valor	Cantidad	Precio (US\$)	Valor	Cantidad	Precio (US\$)	Valor	Cantidad	Precio (US\$)	Valor			
Anchoa salada o en salmuera (tn)	889	1.186	1,1	39	978	0,0	200	1.240	0,2	281	1.222	0,3	370	1.153	0,4	393	1.082	0,4			
Salmón, trucha y otros pescados en salmuera (tn)	3.111	4.332	13,5	1.130	4.148	4,7	512	3.993	2,0	568	4.395	2,5	901	4.716	4,3	943	4.516	4,3			
Salmón ahumado (tn)	2.446	9.174	22,4	515	9.265	4,8	566	8.965	5,1	506	9.158	4,6	859	9.266	8,0	533	9.476	5,1			
Trucha ahumada (tn)	2.688	8.106	21,8	622	8.258	5,1	602	8.038	4,8	672	7.887	5,3	793	8.224	6,5	798	8.173	6,5			
Los demás pescados secos, ahumados o en salmuera (tn)	134	43.597	5,8	36	38.390	1,4	37	44.585	1,7	31	41.019	1,3	30	51.131	1,5	65	29.487	1,9			
Albacora (tn)	1.011	7.687	7,8	41	6.535	0,3	233	7.491	1,7	540	7.799	4,2	197	7.856	1,5	20	7.896	0,2			
Filete y demás carnes de pescado (tn)	32.885	1.624	53,4	5.583	1.467	8,2	6.436	1.737	11,2	11.311	1.576	17,8	9.555	1.696	16,2	7.612	1.732	13,2			
Huevos de pescado (tn)	1.151	3.220	3,7	134	3.226	0,4	151	4.119	0,6	498	3.093	1,5	368	3.022	1,1	43	3.744	0,2			
Moluscos y crustáceos																					
Pulpo (tn)	2.072	3.962	8,2	180	4.368	0,8	596	3.882	2,3	815	3.879	3,2	481	4.049	1,9	117	3.590	0,4			
Langostino (tn)	83	15.842	1,3	1	11.677	0,0	21	15.326	0,3	13	20.506	0,3	48	14.903	0,7	1	12.133	0,0			
Jaiba (tn)	103	4.993	0,5	2	3.899	0,0	31	3.928	0,1	52	5.070	0,3	19	6.612	0,1	106	4.151	0,4			
Centolla y centollón congelados (tn)	1.790	12.116	21,7	180	13.495	2,4	230	12.296	2,8	453	11.668	5,3	927	12.023	11,1	250	12.843	3,2			
Ostra (tn)	1.077	2.327	2,5	332	2.172	0,7	333	2.315	0,8	250	2.226	0,6	162	2.823	0,5	79	2.990	0,2			
Ostión (tn)	2.616	10.175	26,6	687	8.951	6,2	567	9.754	5,5	401	10.257	4,1	960	11.266	10,8	478	11.991	5,7			
Mejillón (tn)	1.933	2.142	4,1	488	2.154	1,1	505	2.096	1,1	455	2.136	1,0	485	2.181	1,1	673	2.222	1,5			
Erizo vivo, fresco o refrigerado (tn)	1.094	948	1,0	237	1.194	0,3	394	1.000	0,4	382	643	0,2	81	1.424	0,1	306	692	0,2			
Erizo congelado o seco (tn)	2.926	20.521	60,0	278	18.275	5,1	976	21.338	20,8	1.399	20.247	28,3	273	21.289	5,8	215	18.102	3,9			
Camarón congelado (tn)	115	7.113	0,8	49	7.036	0,3	10	7.053	0,1	26	7.696	0,2	30	6.740	0,2	54	7.738	0,4			
Loco (kgn)	539.396	12	6,3	101.825	12	1,2	56.329	14	0,8	258.434	11	2,9	122.808	11	1,4	27.491	13	0,4			
Los demás moluscos (tn)	13.924	850	11,8	2.966	829	2,5	3.324	984	3,3	4.633	624	2,9	3.000	1.072	3,2	3.929	863	3,4			
Conservas																					
Salmón (tn)	4.660	5.766	26,9	1.274	5.371	6,8	955	5.749	5,5	1.358	5.852	8,0	1.073	6.141	6,6	943	5.918	5,6			
Sardina (tn)	136	1.013	0,1	26	954	0,0	0	2.944	0,0	50	1.067	0,1	59	991	0,1	46	1.129	0,1			
Jurel (tn)	71.752	928	66,6	20.059	919	18,4	14.858	947	14,1	19.068	932	17,8	17.767	919	16,3	20.214	941	19,0			
Las demás de pescado (tn)	16.983	1.611	27,4	2.058	1.622	3,3	2.928	1.614	4,7	5.735	1.616	9,3	6.262	1.601	10,0	3.917	1.656	6,5			
Jaiba (kgn)	337	9.438	3,2	74	9.211	0,7	78	8.918	0,7	98	9.650	0,9	86	9.862	0,9	94	8.832	0,8			
Centolla y centollón (kgn)	201.509	21	4,3	51.658	25	1,3	21.159	18	0,4	55.737	19	1,1	72.955	21	1,5	16.731	21	0,4			
Erizo (kgn)	379.415	19	7,1	7.604	8	0,1	54.913	22	1,2	191.535	20	3,9	125.363	16	2,0	4.739	14	0,1			
Almeja (tn)	2.368	4.403	10,4	461	4.453	2,1	585	4.290	2,5	550	4.305	2,4	772	4.529	3,5	659	4.853	3,2			
Loco (kgn)	584.241	16	9,6	27.136	20	0,5	148.713	18	2,7	199.289	14	2,9	209.103	17	3,5	26.884	19	0,5			
Caracol (tn)	646	8.150	5,3	128	6.336	0,8	107	7.962	0,9	152	9.006	1,4	259	8.624	2,2	109	8.229	0,9			

EXPORTACIÓN DE LOS PRINCIPALES PRODUCTOS CLASIFICADOS DE ACUERDO CON LA CIU
Primer Trimestre 2005

ALIMENTOS Y ALIMENTOS FORRAJEROS Valor en millones de US\$ fob													CLAVES 311-312					
Principales productos	2004															2005		
	Año			I trimestre			II trimestre			III trimestre			IV trimestre			I trimestre		
	Cantidad	Precio	Valor	Cantidad	Precio	Valor	Cantidad	Precio	Valor	Cantidad	Precio	Valor	Cantidad	Precio	Valor	Cantidad	Precio	Valor
	(US\$)		(US\$)	(US\$)		(US\$)	(US\$)		(US\$)	(US\$)		(US\$)	(US\$)		(US\$)	(US\$)		(US\$)
Cholga, chorito y choro (tn)	15.910	2.255	35,9	3.667	2.265	8,3	4.955	2.332	11,6	4.815	2.225	10,7	2.473	2.142	5,3	3.973	2.174	8,6
Los demás moluscos (tn)	9.145	4.969	45,4	1.478	7.014	10,4	1.951	5.654	11,0	3.387	3.440	11,7	2.328	5.321	12,4	2.808	3.688	10,4
Derivados																		
Aceite de pescado (tn)	28.149	626	17,6	4.929	605	3,0	4.256	626	2,7	14.284	633	9,0	4.680	628	2,9	13.374	575	7,7
Harina de pescado (tn)	510.657	662	338,2	99.441	648	64,5	168.594	690	116,4	142.628	676	96,5	99.993	609	60,9	141.665	598	84,8
Harina de crustáceo (tn)	4.317	668	2,9	487	690	0,3	1.275	688	0,9	1.468	663	1,0	1.088	642	0,7	1.408	755	1,1
Lácteos y derivados																		
Leche y nata sin concentrar (tn)	992	550	0,5	272	599	0,2	295	526	0,2	213	502	0,1	212	566	0,1	546	501	0,3
Leche en polvo entera (contenido de grasa superior o igual a 26% en peso) (tn)	7.501	2.181	16,4	1.100	1.849	2,0	669	2.035	1,4	2.227	2.213	4,9	3.506	2.293	8,0	3.069	2.217	6,8
Leche condensada y demás productos azucarados (tn)	30.959	949	29,4	5.498	1.005	5,5	10.130	893	9,0	7.776	958	7,5	7.556	976	7,4	7.864	1.042	8,2
Lactosuero (tn)	2.458	671	1,6	583	594	0,3	526	704	0,4	492	733	0,4	857	667	0,6	806	744	0,6
Queso (tn)	11.430	2.623	30,0	2.952	2.506	7,4	2.834	2.671	7,6	2.122	2.691	5,7	3.522	2.643	9,3	3.959	2.626	10,4
Otros productos lácteos (tn)	1.291	1.696	2,2	95	1.433	0,1	382	1.598	0,6	272	1.850	0,5	543	1.733	0,9	464	1.873	0,9
Fruta y hortaliza conservadas																		
Legumbre y hortaliza congeladas (tn)	17.753	1.408	25,0	3.845	1.418	5,5	3.867	1.240	4,8	4.832	1.306	6,3	5.209	1.618	8,4	3.719	1.409	5,2
Legumbre y hortaliza conservadas de otro modo (tn)	3.631	935	3,4	653	886	0,6	783	875	0,7	890	823	0,7	1.305	1.072	1,4	496	1.187	0,6
Hortaliza deshidratada (tn)	10.017	3.518	35,2	1.261	3.777	4,8	3.519	3.366	11,8	3.496	3.429	12,0	1.741	3.817	6,6	775	4.595	3,6
Frutilla congelada (tn)	16.104	1.173	18,9	6.735	1.239	8,3	3.076	1.235	3,8	1.734	1.138	2,0	4.559	1.046	4,8	6.736	983	6,6
Mora congelada (tn)	9.679	1.416	13,7	4.982	1.379	6,9	2.682	1.409	3,8	1.611	1.558	2,5	404	1.338	0,5	3.903	1.393	5,4
Frambuesa, zarzamora y grosella congeladas (tn)	37.045	1.794	66,5	19.267	1.824	35,1	12.195	1.729	21,1	4.181	1.826	7,6	1.401	1.852	2,6	16.890	1.743	29,4
Las demás frutas congeladas (tn)	11.180	1.191	13,3	3.326	1.444	4,8	4.301	1.139	4,9	2.713	996	2,7	839	1.082	0,9	3.348	1.367	4,6
Cereza sulfitada (tn)	1.624	1.595	2,6	484	1.522	0,7	540	1.593	0,9	397	1.711	0,7	203	1.546	0,3	359	1.610	0,6
Pasas (tn)	44.723	1.273	56,9	4.863	1.123	5,5	13.735	1.247	17,1	15.382	1.309	20,1	10.743	1.322	14,2	5.002	1.467	7,3
Círuela deshidratada (tn)	34.736	1.581	54,9	3.567	1.388	5,0	7.135	1.438	10,3	12.759	1.559	19,9	11.273	1.758	19,8	4.328	2.022	8,8
Manzana deshidratada (tn)	6.788	3.274	22,2	1.093	3.064	3,3	1.394	3.221	4,5	2.205	3.358	7,4	2.097	3.331	7,0	1.091	3.387	3,7
Conservas de tomate (tn)	2.906	669	1,9	236	992	0,2	1.062	724	0,8	1.085	603	0,7	524	549	0,3	280	605	0,2
Puré y jugo de tomate (tn)	72.667	702	51,0	10.793	669	7,2	24.631	700	17,2	20.329	718	14,6	16.914	706	11,9	11.607	627	7,3
Legumbre y hortaliza conservadas sin vinagre ni ácido acético (tn)	14.552	1.428	20,8	2.383	1.271	3,0	3.311	1.193	3,9	4.137	1.358	5,6	4.720	1.734	8,2	3.206	1.570	5,0
Las demás conservas de hortaliza (tn)	280	1.884	0,5	79	1.761	0,1	48	1.796	0,1	54	1.997	0,1	98	1.962	0,2	114	1.934	0,2
Fruta y hortaliza confitadas (tn)	353	1.461	0,5	40	1.717	0,1	37	1.705	0,1	88	1.664	0,1	189	1.266	0,2	42	1.527	0,1

EXPORTACIÓN DE LOS PRINCIPALES PRODUCTOS CLASIFICADOS DE ACUERDO CON LA CIU
Primer Trimestre 2005

Principales productos	CLAVES 311-312			ALIMENTOS Y ALIMENTOS FORRAJEROS Valor en millones de US\$ fob																	
	2004																		2005		
	Año			I trimestre			II trimestre			III trimestre			IV trimestre			I trimestre					
	Cantidad	Precio (US\$)	Valor	Cantidad	Precio (US\$)	Valor	Cantidad	Precio (US\$)	Valor	Cantidad	Precio (US\$)	Valor	Cantidad	Precio (US\$)	Valor	Cantidad	Precio (US\$)	Valor			
Pulpa y mermelada de durazno (tn)	27.281	1.110	30,3	6.653	949	6,3	7.957	1.160	9,2	6.695	1.183	7,9	5.976	1.138	6,8	7.498	925	6,9			
Las demás pulpas y mermeladas de fruta (tn)	35.370	589	20,8	6.175	591	3,6	10.923	589	6,4	9.546	599	5,7	8.726	578	5,0	7.796	609	4,7			
Conservas de cereza (tn)	4.269	1.744	7,4	835	1.672	1,4	1.349	1.809	2,4	1.047	1.771	1,9	1.038	1.690	1,8	1.029	1.730	1,8			
Conservas de durazno (tn)	53.992	988	53,3	5.734	1.019	5,8	14.759	1.003	14,8	16.317	992	16,2	17.183	960	16,5	6.569	913	6,0			
Conservas de mezclas de fruta (tn)	9.604	1.046	10,0	1.175	938	1,1	2.182	1.076	2,3	2.868	1.064	3,1	3.378	1.048	3,5	1.018	1.053	1,1			
Las demás conservas de fruta (tn)	4.852	1.587	7,7	957	1.466	1,4	1.841	1.164	2,1	1.502	1.694	2,5	552	2.918	1,6	470	3.001	1,4			
Jugo																					
Jugo de uva (tn)	22.183	1.107	24,5	3.379	855	2,9	5.044	1.046	5,3	9.158	1.151	10,5	4.603	1.270	5,8	1.804	1.185	2,1			
Jugo de manzana (tn)	54.424	1.016	55,3	3.924	931	3,7	15.014	1.030	15,5	19.110	1.030	19,7	16.376	1.007	16,5	7.444	961	7,2			
Los demás jugos de fruta (tn)	12.690	2.683	34,0	2.799	2.584	7,2	3.833	2.584	9,9	3.580	2.827	10,1	2.478	2.739	6,8	3.170	3.104	9,8			
Otros alimentos																					
Extracto, esencia y concentrado de té, café o yerba (tn)	5.193	3.960	20,6	739	4.091	3,0	1.507	3.946	5,9	1.805	3.711	6,7	1.141	4.287	4,9	1.321	4.016	5,3			
Té (tn)	660	5.764	3,8	117	5.791	0,7	172	5.734	1,0	186	5.842	1,1	184	5.697	1,0	151	6.065	0,9			
Hierbas medicinales y demás infusiones (tn)	482	3.375	1,6	336	2.553	0,9	29	9.614	0,3	79	3.720	0,3	38	5.084	0,2	283	2.791	0,8			
Avena aplastada (tn)	22.674	295	6,7	6.188	322	2,0	3.867	297	1,1	5.582	285	1,6	7.037	278	2,0	5.899	279	1,6			
Avena mondada (tn)	53.287	259	13,8	11.530	278	3,2	14.816	259	3,8	15.525	253	3,9	11.417	247	2,8	9.448	254	2,4			
Rosa mosqueta (tn)	7.736	2.583	20,0	1.123	2.148	2,4	3.120	2.593	8,1	2.197	2.662	5,8	1.296	2.800	3,6	1.032	2.769	2,9			
Grasa y aceite vegetal y animal (tn)	1.154	1.393	1,6	312	1.366	0,4	254	1.288	0,3	243	1.389	0,3	345	1.500	0,5	305	1.178	0,4			
Aceite de rosa mosqueta y otros aceites (tn)	650	5.271	3,4	123	6.701	0,8	144	6.061	0,9	138	6.608	0,9	246	3.345	0,8	311	3.650	1,1			
Margarina (tn)	5.577	1.072	6,0	1.278	1.046	1,3	1.326	1.163	1,5	1.406	1.069	1,5	1.567	1.019	1,6	588	1.072	0,6			
Caramelos (tn)	6.643	1.985	13,2	1.411	2.006	2,8	1.228	2.070	2,5	2.062	1.927	4,0	1.942	1.978	3,8	1.490	1.858	2,8			
Chocolates (tn)	13.384	2.359	31,6	2.606	2.314	6,0	2.727	2.272	6,2	4.003	2.178	8,7	4.048	2.625	10,6	3.387	2.507	8,5			
Helados incluso con cacao (tn)	3.655	1.551	5,7	1.020	1.494	1,5	819	1.463	1,2	1.035	1.670	1,7	781	1.563	1,2	851	1.684	1,4			
Preparaciones alimenticias a base de harina (tn)	8.251	1.566	12,9	1.786	1.552	2,8	1.666	1.636	2,7	3.224	1.540	5,0	1.575	1.560	2,5	1.341	1.704	2,3			
Preparaciones alimenticias a base de lácteos (tn)	8.796	1.162	10,2	1.689	1.189	2,0	2.531	1.076	2,7	2.873	1.217	3,5	1.702	1.172	2,0	3.459	1.737	6,0			
Productos a base de cereales (tn)	5.500	1.621	8,9	970	1.567	1,5	1.240	1.648	2,0	1.976	1.611	3,2	1.314	1.650	2,2	1.567	1.391	2,2			
Productos de panadería o pastelería (tn)	930	1.704	1,6	263	1.742	0,5	217	1.782	0,4	263	1.708	0,4	187	1.555	0,3	153	1.685	0,3			
Galletas dulces (tn)	5.088	1.774	9,0	834	1.825	1,5	1.165	1.716	2,0	1.491	1.773	2,6	1.599	1.790	2,9	1.275	1.752	2,2			
Pastas alimenticias (tn)	15.703	535	8,4	3.259	539	1,8	4.538	537	2,4	4.000	534	2,1	3.906	530	2,1	2.659	551	1,5			
Levadura (tn)	5.642	1.786	10,1	1.324	1.819	2,4	1.585	1.817	2,9	1.364	1.761	2,4	1.369	1.743	2,4	1.298	1.878	2,4			

EXPORTACIÓN DE LOS PRINCIPALES PRODUCTOS CLASIFICADOS DE ACUERDO CON LA CIU
Primer Trimestre 2005

ALIMENTOS Y ALIMENTOS FORRAJEROS Valor en millones de US\$ fob													CLAVES 311-312					
Principales productos	2004															2005		
	Año			I trimestre			II trimestre			III trimestre			IV trimestre			I trimestre		
	Cantidad	Precio	Valor	Cantidad	Precio	Valor	Cantidad	Precio	Valor	Cantidad	Precio	Valor	Cantidad	Precio	Valor	Cantidad	Precio	Valor
			(US\$)			(US\$)			(US\$)			(US\$)			(US\$)			
Coseta de remolacha (tn)	108.655	126	13,7	21.214	118	2,5	30.802	123	3,8	43.771	131	5,7	12.867	133	1,7	15.544	133	2,1
Salsas, condimentos y sazonadores (tn)	3.843	829	3,2	846	766	0,6	1.040	849	0,9	1.114	834	0,9	843	860	0,7	636	926	0,6
Preparaciones del tipo alimento para animales (tn)	15.165	784	11,9	2.364	731	1,7	4.240	788	3,3	3.080	761	2,3	5.481	816	4,5	5.252	788	4,1
Otros preparados alimenticios (tn)	4.947	3.062	15,1	1.136	3.372	3,8	1.188	3.017	3,6	1.524	2.718	4,1	1.098	3.269	3,6	1.218	3.222	3,9
Cuero en bruto de ovino (tn)	1.919	1.950	3,7	328	2.338	0,8	725	2.051	1,5	683	1.730	1,2	182	1.670	0,3	317	1.818	0,6
Tripas de animal (tn)	4.315	2.517	10,9	934	1.758	1,6	975	2.796	2,7	1.330	2.775	3,7	1.075	2.604	2,8	1.095	2.661	2,9
Productos de origen animal no expresados en otra parte (tn)	983	1.009	1,0	269	917	0,2	281	933	0,3	164	1.350	0,2	269	975	0,3	147	1.140	0,2
Jugo en polvo (tn)	17.265	5.036	86,9	3.839	5.826	22,4	4.404	5.194	22,9	4.853	4.411	21,4	4.170	4.868	20,3	3.825	4.875	18,6
RESTO			25,9			6,0			6,6			7,8			5,6			4,7
TOTAL AGREGACIÓN MAYOR			3.988,9			938,8			982,8			1.018,8			1.048,5			1.070,5

EXPORTACIÓN DE LOS PRINCIPALES PRODUCTOS CLASIFICADOS DE ACUERDO CON LA CIU
Primer Trimestre 2005

Principales productos	CLAVES 313-314			BEBIDAS, LÍQUIDOS, ALCOHOLES Y TABACOS Valor en millones de US\$ fob																	
	2004																		2005		
	Año			I trimestre			II trimestre			III trimestre			IV trimestre			I trimestre					
	Cantidad	Precio	Valor	Cantidad	Precio	Valor	Cantidad	Precio	Valor	Cantidad	Precio	Valor	Cantidad	Precio	Valor	Cantidad	Precio	Valor			
(US\$)			(US\$)			(US\$)			(US\$)			(US\$)			(US\$)						
Bebidas																					
Agua mineral (miles de litros)	5.925	235	1,4	910	223	0,2	1.276	247	0,3	1.676	231	0,4	2.063	237	0,5	1.906	255	0,5			
Cerveza (miles de litros)	2.413	827	2,0	589	488	0,3	419	781	0,3	656	914	0,6	749	1.042	0,8	598	1.073	0,6			
Pisco y similares (miles de litros)	392	2.204	0,9	118	1.283	0,2	126	1.723	0,2	82	3.203	0,3	65	3.557	0,2	114	2.978	0,3			
Vino espumoso (miles de litros)	1.132	2.655	3,0	84	2.671	0,2	146	2.816	0,4	230	2.763	0,6	673	2.581	1,7	164	2.807	0,5			
Vino con denominación de origen (miles de litros)	233.320	2.787	650,2	43.398	2.888	125,4	51.162	2.807	143,6	71.675	2.665	191,0	67.085	2.834	190,1	50.053	2.948	147,6			
Vino preparado con sustancias aromáticas (miles de litros)	618	2.882	1,8	138	2.832	0,4	179	2.844	0,5	108	2.920	0,3	192	2.930	0,6	95	3.025	0,3			
Los demás vinos (miles de litros)	230.799	777	179,4	58.918	658	38,8	51.230	773	39,6	59.290	827	49,0	61.361	847	52,0	43.114	929	40,0			
Mosto de uva (miles de litros)	8.702	1.261	11,0	1.492	1.013	1,5	1.799	1.458	2,6	3.911	1.101	4,3	1.500	1.687	2,5	1.386	1.374	1,9			
Las demás bebidas (miles de litros)	4.593	431	2,0	1.319	438	0,6	997	451	0,4	1.455	394	0,6	821	464	0,4	539	496	0,3			
Tabaco y otros																					
Tabaco en rama (tn)	2.570	2.776	7,1	593	2.426	1,4	4	6.067	0,0	566	3.039	1,7	1.407	2.809	4,0	5	690	0,0			
Cigarrillos (tn)	2.559	4.917	12,6	408	4.885	2,0	750	4.898	3,7	885	4.940	4,4	517	4.932	2,5	722	4.904	3,5			
Los demás tabacos (tn)	70	5.082	0,4	2	5.729	0,0	3	3.915	0,0	28	5.149	0,1	37	5.090	0,2	58	4.677	0,3			
Cebada malteada (tn)	45.413	324	14,7	11.176	319	3,6	13.851	330	4,6	10.674	330	3,5	9.712	313	3,0	11.334	306	3,5			
RESTO			2,1			0,4			0,3			0,8			0,5			0,2			
TOTAL AGREGACIÓN MAYOR			888,4			174,9			196,7			257,7			259,0			199,5			

EXPORTACIÓN DE LOS PRINCIPALES PRODUCTOS CLASIFICADOS DE ACUERDO CON LA CIU
Primer Trimestre 2005

TEXTILES, PRENDAS DE VESTIR, CURTIEMBRE, TALABARTERÍA, CUERO, PIELS Y CALZADO Valor en millones de US\$ fob													CLAVE 320					
Principales productos	2004															2005		
	Año			I trimestre			II trimestre			III trimestre			IV trimestre			I trimestre		
	Cantidad	Precio	Valor	Cantidad	Precio	Valor	Cantidad	Precio	Valor	Cantidad	Precio	Valor	Cantidad	Precio	Valor	Cantidad	Precio	Valor
	(US\$)		(US\$)	(US\$)		(US\$)	(US\$)		(US\$)	(US\$)		(US\$)	(US\$)		(US\$)	(US\$)		(US\$)
Lana cardada o peinada (tn)	3.064	3.971	12,2	657	4.172	2,7	860	3.989	3,4	817	4.013	3,3	729	3.719	2,7	702	3.797	2,7
Telas																		
Tela de lana (tn)	464	21.942	10,2	108	23.250	2,5	130	20.493	2,7	121	20.928	2,5	105	23.565	2,5	160	24.730	4,0
Tela de algodón teñida o con hilado de distintos colores excepto mezcilla (tn)	1.598	4.201	6,7	342	4.030	1,4	673	4.253	2,9	308	4.305	1,3	275	4.167	1,1	205	3.713	0,8
Mezcilla (<i>denim</i>) (tn)	6.748	3.305	22,3	1.230	3.120	3,8	1.676	3.457	5,8	1.862	3.309	6,2	1.980	3.289	6,5	1.335	3.049	4,1
Otras telas de algodón (tn)	136	9.701	1,3	30	8.959	0,3	43	10.890	0,5	37	10.115	0,4	26	7.966	0,2	22	7.511	0,2
Tela de lino (tn)	31	18.988	0,6	2	17.350	0,0	2	16.606	0,0	15	16.336	0,3	11	23.812	0,3	8	21.066	0,2
Tela de hilado de filamento sintético y artificial fabricado con tiras o formas similares (tn)	2.119	1.707	3,6	526	1.669	0,9	460	1.564	0,7	580	1.732	1,0	554	1.837	1,0	492	1.980	1,0
Las demás telas de hilado de filamento sintético y artificial (tn)	74	8.341	0,6	20	7.398	0,2	14	7.782	0,1	15	9.842	0,1	25	8.511	0,2	26	7.587	0,2
Hilado de fibra acrílica discontinua (tn)	2.649	4.153	11,0	433	3.864	1,7	692	4.097	2,8	685	4.224	2,9	839	4.291	3,6	711	4.463	3,2
Los demás tejidos de fibra discontinua de poliéster (tn)	889	11.292	10,0	210	10.425	2,2	206	12.024	2,5	266	10.966	2,9	208	11.864	2,5	195	11.251	2,2
Tela no tejida incluso impregnada o recubierta de peso superior a 150g/m ² (tn)	23	4.869	0,1	3	11.184	0,0	0	33.276	0,0	2	9.304	0,0	18	2.950	0,1	-	-	0,0
Tela tejida impregnada o recubierta con materia plástica (tn)	706	4.619	3,3	158	4.481	0,7	257	4.598	1,2	148	5.431	0,8	143	3.966	0,6	138	6.124	0,8
Tejido de punto de fibra sintética o artificial (tn)	1.094	2.768	3,0	263	2.467	0,6	207	2.687	0,6	290	2.794	0,8	334	3.032	1,0	321	2.958	0,9
Prendas de vestir																		
Suéteres, chalecos y similares de punto (unidad)	327.261	9	3,0	37.963	8	0,3	49.581	9	0,5	100.058	9	0,9	139.659	9	1,3	25.259	11	0,3
Prendas y complementos de vestir para bebé, de punto de algodón (tn)	25	37.437	0,9	7	41.120	0,3	3	40.472	0,1	12	34.116	0,4	4	38.568	0,1	3	52.184	0,2
Calzas, medias y calcetines (tn)	190	15.220	2,9	22	18.014	0,4	54	14.434	0,8	58	16.833	1,0	56	13.201	0,7	20	17.418	0,3
Trajes de lana o pelo fino para hombre o niño (unidad)	60.851	71	4,3	8.660	79	0,7	20.395	70	1,4	16.178	66	1,1	15.618	75	1,2	12.369	79	1,0
Trajes de fibra sintética para hombre o niño (unidad)	16.621	37	0,6	2.221	33	0,1	5.843	38	0,2	3.126	38	0,1	5.431	36	0,2	2.531	36	0,1
Chaquetas de lana o pelo fino para hombre o niño (unidad)	157.344	46	7,2	24.521	44	1,1	43.719	37	1,6	55.171	53	2,9	33.933	47	1,6	14.053	38	0,5
Pantalones de lana o pelo fino para hombre o niño (unidad)	167.988	22	3,7	27.690	22	0,6	39.016	24	0,9	35.033	23	0,8	66.249	20	1,3	39.792	19	0,7
Chaquetas para mujer o niña de tejido plano (unidad)	22.113	19	0,4	12.462	9	0,1	3.233	32	0,1	3.474	36	0,1	2.944	30	0,1	1.818	38	0,1
Pantalones para mujer o niña de tejido plano (unidad)	230.732	11	2,5	36.062	12	0,4	66.955	10	0,7	91.013	10	0,9	36.702	14	0,5	41.005	12	0,5

EXPORTACIÓN DE LOS PRINCIPALES PRODUCTOS CLASIFICADOS DE ACUERDO CON LA CIU
Primer Trimestre 2005

Principales productos	CLAVE 320			TEXTILES, PRENDAS DE VESTIR, CURTIEMBRE, TALABARTERÍA, CUERO, PIELES Y CALZADO Valor en millones de US\$ fob																	
	2004																		2005		
	Año			I trimestre			II trimestre			III trimestre			IV trimestre			I trimestre					
Cantidad	Precio	Valor	Cantidad	Precio	Valor	Cantidad	Precio	Valor	Cantidad	Precio	Valor	Cantidad	Precio	Valor	Cantidad	Precio	Valor	Cantidad	Precio	Valor	
	(US\$)			(US\$)			(US\$)			(US\$)			(US\$)			(US\$)		(US\$)		(US\$)	
Camisas y blusas de tejido plano (unidad)	118.039	9	1,1	31.173	10	0,3	26.596	9	0,2	24.123	8	0,2	36.147	9	0,3	16.916	8	0,1			
Otras prendas de vestir exteriores de tejido plano (unidad)	913.955	10	9,3	85.531	13	1,1	108.608	13	1,4	374.798	9	3,4	345.018	10	3,4	131.982	16	2,1			
Calzado con parte superior de cuero (par)	157.401	17	2,7	30.286	20	0,6	25.225	19	0,5	52.909	17	0,9	48.981	16	0,8	42.804	21	0,9			
Otros productos																					
Ropa de cama (tn)	124	7.750	1,0	33	7.044	0,2	29	8.336	0,2	17	7.454	0,1	45	8.008	0,4	14	6.274	0,1			
Etiquetas y artículos similares, tejidos (tn)	64	37.687	2,4	15	40.059	0,6	13	39.862	0,5	21	38.570	0,8	15	32.225	0,5	16	32.419	0,5			
Sacos de polipropileno (tn)	5.549	2.041	11,3	1.255	1.540	1,9	1.387	1.771	2,5	1.292	2.947	3,8	1.615	1.938	3,1	1.468	2.131	3,1			
Cuero de vacuno y de equino (tn)	5.319	2.175	11,6	689	2.076	1,4	1.671	2.129	3,6	1.720	2.242	3,9	1.239	2.200	2,7	1.497	2.126	3,2			
RESTO			30,7			5,7			7,9			8,5			8,6				7,5		
TOTAL AGREGACIÓN MAYOR			186,1			33,9			47,4			54,1			50,7				42,1		

EXPORTACIÓN DE LOS PRINCIPALES PRODUCTOS CLASIFICADOS DE ACUERDO CON LA CIU
Primer Trimestre 2005

FORESTALES Y MUEBLES DE MADERA Valor en millones de US\$ fob													CLAVE 330						
Principales productos	2004															2005			
	Año			I trimestre			II trimestre			III trimestre			IV trimestre			I trimestre			
	Cantidad	Precio	Valor	Cantidad	Precio	Valor	Cantidad	Precio	Valor	Cantidad	Precio	Valor	Cantidad	Precio	Valor	Cantidad	Precio	Valor	
	(US\$)		(US\$)	(US\$)		(US\$)	(US\$)		(US\$)	(US\$)		(US\$)	(US\$)		(US\$)	(US\$)		(US\$)	
Madera																			
Chips de madera de conífera (tn)	58.428	30	1,8	16.186	27	0,4	31.964	33	1,0	10.277	28	0,3	-	-	-	29.777	34	1,0	
Chips de madera distinta de la de conífera (tn)	2.453.919	55	135,5	706.761	50	35,4	522.209	57	29,8	609.857	56	34,3	615.091	58	36,0	609.691	59	35,8	
Basas de pino radiata (m³)	51.374	110	5,7	13.857	100	1,4	13.246	112	1,5	13.167	116	1,5	11.104	114	1,3	14.180	118	1,7	
Madera aserrada de pino insigne (m³)	3.171.075	194	613,7	713.112	177	126,1	819.761	188	153,8	821.211	212	174,4	816.991	195	159,3	1.060.913	156	165,9	
Madera aserrada de otras coníferas (m³)	12.968	94	1,2	7.900	52	0,4	1.880	157	0,3	1.410	157	0,2	1.778	165	0,3	2.399	165	0,4	
Madera aserrada distinta de la de conífera (m³)	33.929	526	17,9	8.863	542	4,8	11.665	431	5,0	7.212	595	4,3	6.189	602	3,7	6.861	605	4,1	
Chapas de madera (tn)	21.518	505	10,9	5.694	457	2,6	6.123	467	2,9	5.378	526	2,8	4.322	593	2,6	4.032	523	2,1	
Madera elaborada de conífera (tn)	227.956	1.456	332,0	50.238	1.071	53,8	56.202	1.308	73,5	63.682	1.645	104,8	57.834	1.728	100,0	44.761	1.379	61,7	
Tableros de partículas de madera (tn)	65.699	268	17,6	12.912	234	3,0	14.652	322	4,7	18.296	293	5,4	19.839	228	4,5	14.793	242	3,6	
Tableros de fibra de madera (tn)	408.521	564	230,5	96.783	456	44,2	105.641	487	51,4	100.373	609	61,1	105.724	698	73,8	87.882	637	55,9	
Madera contrachapada (m³)	1.255.103	111	139,4	117.495	218	25,6	94.665	381	36,0	307.650	145	44,5	735.293	45	33,2	152.459	271	41,3	
Las demás maderas contrachapadas (tn)	4.265	719	3,1	509	666	0,3	1.053	690	0,7	1.158	755	0,9	1.545	729	1,1	1.524	840	1,3	
Madera densificada (tn)	844	1.301	1,1	205	1.236	0,3	335	1.322	0,4	127	1.342	0,2	177	1.307	0,2	247	1.384	0,3	
Manufacturas de madera																			
Cajas, jaulas, tambores y similares de madera (miles de unidades)	3.030	1.264	3,8	1.031	1.096	1,1	576	850	0,5	385	2.768	1,1	1.038	1.103	1,1	994	908	0,9	
Palets de madera (miles de unidades)	2.509	5.401	13,6	703	5.553	3,9	567	5.361	3,0	530	6.843	3,6	709	4.203	3,0	936	3.566	3,3	
Barriles, cubas, tinas y demás manufacturas de tonelería (tn)	349	12.173	4,2	146	13.811	2,0	99	10.442	1,0	68	11.730	0,8	35	11.125	0,4	136	13.373	1,8	
Herramientas, monturas y mangos de herramientas de madera (tn)	3.006	1.763	5,3	627	1.765	1,1	810	1.794	1,5	918	1.746	1,6	651	1.746	1,1	633	1.736	1,1	
Obras de carpintería (tn)	75.156	1.552	116,6	16.418	1.313	21,6	17.811	1.456	25,9	20.786	1.642	34,1	20.141	1.739	35,0	15.900	1.597	25,4	
Adornos de madera (tn)	420	2.587	1,1	41	4.497	0,2	156	2.214	0,3	146	2.255	0,3	76	2.967	0,2	55	3.002	0,2	
Las demás manufacturas de madera (tn)	1.382	1.595	2,2	409	1.171	0,5	264	1.575	0,4	428	1.785	0,8	280	1.944	0,5	276	2.204	0,6	
Palitos de madera para dulces (tn)	950	1.813	1,7	248	1.805	0,4	306	1.745	0,5	156	1.849	0,3	240	1.885	0,5	307	1.826	0,6	
Construcciones prefabricadas (tn)	4.236	2.138	9,1	855	1.857	1,6	1.913	2.389	4,6	1.295	1.948	2,5	173	2.180	0,4	174	3.138	0,5	
Muebles y accesorios																			
Muebles de madera (unidades)	722.937	51	37,2	175.029	51	8,8	182.832	51	9,3	196.914	50	9,9	168.162	55	9,2	157.381	51	8,0	
Partes de muebles (tn)	6.949	2.034	14,1	1.628	2.140	3,5	1.558	2.008	3,1	1.911	1.849	3,5	1.852	2.152	4,0	1.868	1.977	3,7	
Somieres y artículos de cama (tn)	772	2.172	1,7	109	2.103	0,2	274	1.000	0,3	188	2.033	0,4	201	2.464	0,5	39	12.636	0,5	
Colchones (kg)	23.048	70	1,6	4.856	61	0,3	6.953	76	0,5	5.820	64	0,4	5.419	77	0,4	4.656	78	0,4	
RESTO			9,5			2,9			2,3			2,1			2,5			1,7	
TOTAL AGREGACIÓN MAYOR			1.731,9			346,6			414,4			496,0			475,0			423,9	

EXPORTACIÓN DE LOS PRINCIPALES PRODUCTOS CLASIFICADOS DE ACUERDO CON LA CIU
Primer Trimestre 2005

Principales productos	CLAVE 340			PAPEL, CELULOSA Y DERIVADOS Valor en millones de US\$ fob																	
	2004																		2005		
	Año			I trimestre			II trimestre			III trimestre			IV trimestre			I trimestre					
	Cantidad	Precio (US\$)	Valor	Cantidad	Precio (US\$)	Valor	Cantidad	Precio (US\$)	Valor	Cantidad	Precio (US\$)	Valor	Cantidad	Precio (US\$)	Valor	Cantidad	Precio (US\$)	Valor			
Celulosa																					
Celulosa cruda de conífera (tn)	355.281	396	140,5	96.527	382	36,9	83.142	425	35,3	102.905	400	41,2	72.706	373	27,1	112.338	399	44,9			
Celulosa blanqueada y semiblanqueada de conífera (tn)	1.585.942	507	804,6	394.342	481	189,7	331.315	548	181,5	443.620	546	242,0	416.665	459	191,4	383.155	479	183,7			
Celulosa blanqueada y semiblanqueada distinta de la de conífera (tn)	604.428	451	272,4	140.534	439	61,6	137.466	483	66,4	175.635	465	81,6	150.793	416	62,7	192.678	457	88,0			
Papel y cartón																					
Papel o cartón para reciclar (tn)	6.920	96	0,7	500	116	0,1	2.425	86	0,2	1.529	112	0,2	2.466	91	0,2	3.561	86	0,3			
Papel para periódico (tn)	246.609	480	118,3	64.740	445	28,8	59.560	473	28,1	66.027	487	32,1	56.283	519	29,2	63.417	515	32,7			
Papel para escritura, dibujo o impresión, fibra superior a 10% (tn)	15.247	568	8,7	2.298	520	1,2	3.312	556	1,8	4.526	538	2,4	5.111	624	3,2	3.406	619	2,1			
Papel <i>tissue</i> (tn)	2.464	717	1,8	243	791	0,2	187	875	0,2	969	644	0,6	1.065	739	0,8	2.632	732	1,9			
Papel y cartón <i>kraft</i> , sin estucar (tn)	15.334	492	7,5	3.664	512	1,9	3.032	491	1,5	3.646	481	1,8	4.992	486	2,4	4.125	531	2,2			
Papel estucado multicapas (tn)	193.022	701	135,3	43.051	671	28,9	46.963	680	31,9	53.579	708	37,9	49.429	739	36,5	46.848	737	34,5			
Papel higiénico (tn)	4.852	1.279	6,2	1.251	1.309	1,6	1.379	1.274	1,8	1.109	1.250	1,4	1.113	1.282	1,4	647	1.272	0,8			
Pañuelos y toallitas de papel (tn)	2.110	1.807	3,8	439	1.750	0,8	642	1.930	1,2	576	1.886	1,1	453	1.589	0,7	429	1.680	0,7			
Manteles y servilletas de papel (tn)	1.052	1.280	1,3	230	1.268	0,3	397	1.138	0,5	166	1.381	0,2	259	1.441	0,4	141	1.551	0,2			
Bandejas, platos y vasos de papel (tn)	109	2.303	0,2	25	1.926	0,0	32	2.347	0,1	20	2.258	0,0	32	2.583	0,1	13	2.401	0,0			
Cajas de cartón (tn)	6.952	870	6,0	1.617	811	1,3	1.658	788	1,3	2.368	859	2,0	1.309	1.068	1,4	1.519	905	1,4			
Sacos (bolsas) (tn)	12.559	1.023	12,8	2.734	1.024	2,8	3.236	1.005	3,3	3.377	994	3,4	3.212	1.070	3,4	3.427	1.089	3,7			
Impresos																					
Impresos para registro (tn)	6.107	2.374	14,5	421	1.950	0,8	2.556	1.657	4,2	1.871	2.578	4,8	1.259	3.667	4,6	457	2.638	1,2			
Etiquetas de papel o cartón (tn)	56	19.832	1,1	14	29.584	0,4	16	20.035	0,3	10	14.906	0,1	17	14.417	0,2	32	8.680	0,3			
Libros (tn)	1.270	4.576	5,8	497	2.598	1,3	299	6.716	2,0	212	5.799	1,2	262	4.902	1,3	628	2.640	1,7			
Diccionarios y enciclopedias (tn)	1.155	2.882	3,3	3	4.143	0,0	264	2.544	0,7	572	2.986	1,7	317	2.960	0,9	450	2.512	1,1			
Diarios y publicaciones periódicas (tn)	1.506	2.748	4,1	286	2.816	0,8	382	2.727	1,0	486	2.641	1,3	353	2.863	1,0	370	2.821	1,0			
Los demás folletos e impresos (tn)	498	3.405	1,7	386	2.385	0,9	29	5.988	0,2	17	12.385	0,2	66	5.979	0,4	36	6.731	0,2			
Sellos de correo (tn)	19	13.174	0,3	9	10.995	0,1	7	17.346	0,1	1	12.259	0,0	2	7.440	0,0	3	11.957	0,0			
Impresos publicitarios y catálogos (tn)	546	5.102	2,8	173	4.123	0,7	114	6.333	0,7	140	4.696	0,7	119	5.825	0,7	136	4.603	0,6			
Los demás impresos (tn)	1.406	9.235	13,0	548	3.977	2,2	272	10.939	3,0	323	13.583	4,4	263	13.084	3,4	284	11.591	3,3			
Otros productos																					
Pañales para bebés, tampones higiénicos y similares (tn)	11.489	2.243	25,8	2.604	2.311	6,0	3.026	2.255	6,8	2.702	2.156	5,8	3.157	2.250	7,1	2.688	2.447	6,6			
RESTO			38,4			8,4			8,9			10,5		10,5				6,9			
TOTAL AGREGACIÓN MAYOR			1.631,2			377,9			383,1			478,8			391,3			420,5			

EXPORTACIÓN DE LOS PRINCIPALES PRODUCTOS CLASIFICADOS DE ACUERDO CON LA CIU
Primer Trimestre 2005

PRODUCTOS QUÍMICOS BÁSICOS Y PREPARADOS, PETRÓLEO Y DERIVADOS, CAUCHO Y PLÁSTICO Valor en millones de US\$ fob													CLAVE 350					
Principales productos	2004															2005		
	Año			I trimestre			II trimestre			III trimestre			IV trimestre			I trimestre		
	Cantidad	Precio	Valor	Cantidad	Precio	Valor	Cantidad	Precio	Valor	Cantidad	Precio	Valor	Cantidad	Precio	Valor	Cantidad	Precio	Valor
	(US\$)		(US\$)	(US\$)	(US\$)	(US\$)	(US\$)	(US\$)	(US\$)	(US\$)	(US\$)	(US\$)	(US\$)	(US\$)	(US\$)	(US\$)	(US\$)	(US\$)
Combustible																		
Combustible para motor a reacción (tn)	-	-	-	-	-	-	-	-	-	-	-	-	-	-	-	-	-	-
Gasolina para motor de vehículo terrestre (tn)	862.773	377	325,7	216.296	324	70,2	133.729	418	55,9	261.478	381	99,7	251.271	398	100,0	134.623	420	56,6
Éteres de petróleo (nafta solvente, bencina de extracción) (tn)	13.632	241	3,3	13.631	241	3,3	-	-	-	-	-	-	-	-	-	-	-	-
Petróleo diésel (tn)	143.474	334	48,0	62.438	282	17,6	17.277	331	5,7	23.717	339	8,0	40.042	416	16,7	44.841	366	16,4
Aceite combustible residual pesado (<i>fuel oil</i>) (tn)	486.341	156	75,8	252.429	141	35,6	1.079	309	0,3	16.719	181	3,0	216.114	170	36,8	133.298	172	23,0
Aceite lubricante terminado (tn)	1.039	1.274	1,3	196	1.421	0,3	232	1.425	0,3	128	1.291	0,2	483	1.138	0,5	490	986	0,5
Gas propano, licuado (tn)	16.096	264	4,2	14.298	255	3,6	-	-	-	11	872	0,0	1.787	330	0,6	10.069	306	3,1
Gas butano, licuado (tn)	139.389	303	42,3	45.630	256	11,7	24.908	249	6,2	18.180	323	5,9	50.670	365	18,5	37.039	332	12,3
Mezclas bituminosas a base de asfalto de betún natural (tn)	4.595	297	1,4	1.180	236	0,3	800	247	0,2	14	1.411	0,0	2.601	333	0,9	56	440	0,0
Productos químicos																		
Ácido bórico, óxido de boro (tn)	65.717	395	26,0	17.550	382	6,7	13.794	397	5,5	17.804	394	7,0	16.569	408	6,8	16.143	400	6,5
Óxido e hidróxido de molibdeno (tn)	4.325	23.817	103,0	744	13.194	9,8	1.164	20.488	23,8	1.354	24.275	32,9	1.063	34.306	36,5	882	47.913	42,2
Cloruro de potasio (tn)	19.815	110	2,2	968	142	0,1	12.792	89	1,1	4.087	136	0,6	1.968	178	0,4	4.837	185	0,9
Los demás cloruros (tn)	2.784	2.405	6,7	553	1.909	1,1	783	2.395	1,9	921	2.615	2,4	527	2.572	1,4	931	2.761	2,6
Yoduro de potasio y yoduro de sodio (kgn)	1.437.002	13	18,2	336.509	12	4,1	469.260	13	5,9	333.844	13	4,2	297.389	13	3,9	318.094	15	4,8
Yodato de potasio y yodato de calcio (kgn)	460.020	12	5,4	103.825	12	1,2	118.650	12	1,4	115.125	12	1,3	122.420	12	1,5	152.500	12	1,9
Sulfato de cobre (tn)	3.017	711	2,1	861	600	0,5	594	760	0,5	724	744	0,5	838	762	0,6	844	1.306	1,1
Nitrato de potasio (tn)	446.753	295	131,9	99.952	308	30,8	102.925	274	28,2	97.782	301	29,4	146.095	298	43,5	102.104	333	34,0
Molibdato (principalmente de amonio o de sodio) (tn)	1.064	19.579	20,8	152	10.736	1,6	300	17.365	5,2	252	19.618	4,9	360	25.118	9,1	200	35.167	7,0
Perrenato de amonio (kgn)	2.762	846	2,3	144	820	0,1	-	-	-	1.210	797	1,0	1.408	891	1,3	934	777	0,7
Fosfuros (tn)	173	7.665	1,3	27	7.869	0,2	34	7.288	0,2	64	7.304	0,5	48	8.295	0,4	58	8.341	0,5
Alcohol metílico (tn)	2.673.472	191	510,5	795.786	180	143,4	703.775	183	129,1	596.974	204	122,1	576.937	201	115,9	750.768	211	158,6
Pentaeritrol (tn)	12.078	1.179	14,2	2.591	1.174	3,0	3.134	1.146	3,6	2.920	1.207	3,5	3.433	1.191	4,1	2.986	1.283	3,8
Formiato de sodio (tn)	8.098	317	2,6	1.754	297	0,5	2.033	321	0,7	2.004	316	0,6	2.307	329	0,8	1.885	328	0,6
Ácidos policarboxílicos (anhídridos y derivados) aromáticos (tn)	11.426	1.037	11,8	3.067	919	2,8	2.451	1.011	2,5	2.566	1.039	2,7	3.342	1.162	3,9	3.351	1.235	4,1
Ácido tartárico sus sales y ésteres (tn)	384	13.367	5,1	384	2.178	0,8	384	3.090	1,2	384	3.622	1,4	543	3.168	1,7	223	3.366	0,7
Ditiocarbonato (Xantato y Xantogenato) (tn)	662	1.349	0,9	143	1.284	0,2	241	1.158	0,3	80	1.226	0,1	198	1.679	0,3	76	1.356	0,1

EXPORTACIÓN DE LOS PRINCIPALES PRODUCTOS CLASIFICADOS DE ACUERDO CON LA CIU
Primer Trimestre 2005

Principales productos	CLAVE 350			PRODUCTOS QUÍMICOS BÁSICOS Y PREPARADOS, PETRÓLEO Y DERIVADOS, CAUCHO Y PLÁSTICO Valor en millones de US\$ fob																	
	2004																		2005		
	Año			I trimestre			II trimestre			III trimestre			IV trimestre			I trimestre					
	Cantidad	Precio	Valor	Cantidad	Precio	Valor	Cantidad	Precio	Valor	Cantidad	Precio	Valor	Cantidad	Precio	Valor	Cantidad	Precio	Valor			
(US\$)			(US\$)			(US\$)			(US\$)			(US\$)			(US\$)						
Tiocarbomato y ditiocarbomato (tn)	196	2.591	0,5	61	2.627	0,2	30	2.532	0,1	48	2.516	0,1	57	2.646	0,2	48	2.420	0,1			
Medicamentos de uso humano para la venta al por menor (tn)	3.823	15.114	57,8	753	16.868	12,7	920	15.331	14,1	1.101	14.517	16,0	1.049	14.291	15,0	806	15.839	12,8			
Nitrato de amonio (tn)	77.035	245	18,9	17.715	225	4,0	16.810	230	3,9	21.460	258	5,5	21.050	263	5,5	25.400	291	7,4			
Sulfato de potasio (tn)	149.112	194	28,9	28.045	166	4,7	39.780	201	8,0	55.099	200	11,0	26.188	197	5,2	29.063	252	7,3			
Abono mineral o químico con los elementos nitrógeno, fósforo y potasio (tn)	4.011	490	2,0	1.056	477	0,5	897	524	0,5	1.471	433	0,6	587	603	0,4	1.072	536	0,6			
Los demás abonos de la posición 3105, en envases de contenido inferior o igual a 10 kgn (tn)	19.004	229	4,3	11.656	172	2,0	1.089	297	0,3	6.029	316	1,9	230	491	0,1	11.300	244	2,8			
Los demás abonos (tn)	12.359	307	3,8	3.844	281	1,1	1.517	346	0,5	3.639	299	1,1	3.359	327	1,1	755	563	0,4			
Insecticida de uso agrícola y doméstico (kgn)	296.695	16	4,7	73.792	13	1,0	66.310	18	1,2	77.917	16	1,3	78.676	17	1,3	100.815	14	1,4			
Fungicida de uso agrícola y doméstico (tn)	6.538	2.056	13,4	1.200	1.436	1,7	1.644	1.810	3,0	2.086	2.338	4,9	1.608	2.405	3,9	1.221	1.457	1,8			
Herbicida de uso agrícola y doméstico (tn)	328	9.220	3,0	25	17.036	0,4	84	9.400	0,8	123	8.894	1,1	96	7.448	0,7	39	9.441	0,4			
Materias colorantes de origen vegetal o animal (kgn)	101.792	22	2,3	39.240	21	0,8	17.965	22	0,4	23.058	25	0,6	21.529	22	0,5	24.199	20	0,5			
Pintura y barniz no acuosos (tn)	595	2.307	1,4	206	2.263	0,5	93	2.817	0,3	118	2.766	0,3	178	1.786	0,3	212	2.192	0,5			
Tinta de imprenta (tn)	245	5.592	1,4	81	4.514	0,4	58	6.343	0,4	53	7.269	0,4	53	4.734	0,2	64	5.332	0,3			
Aceite esencial (tn)	948	2.195	2,1	137	4.373	0,6	273	2.213	0,6	272	1.838	0,5	267	1.427	0,4	168	3.812	0,6			
Mezcla de aceites esenciales (tn)	574	7.087	4,1	183	6.077	1,1	108	8.610	0,9	123	8.310	1,0	160	6.280	1,0	211	5.452	1,1			
Perfumes (tn)	369	10.072	3,7	83	8.393	0,7	85	9.974	0,9	90	12.324	1,1	110	9.566	1,1	65	11.852	0,8			
Preparaciones para el maquillaje (tn)	2.950	5.667	16,7	641	6.107	3,9	799	5.073	4,1	820	5.757	4,7	690	5.841	4,0	758	5.289	4,0			
Preparaciones capilares (tn)	9.584	1.772	17,0	2.570	1.602	4,1	2.320	1.957	4,5	2.416	1.745	4,2	2.277	1.806	4,1	1.878	2.253	4,2			
Preparaciones para el higiene bucal o dental (tn)	2.671	2.294	6,1	586	2.207	1,3	542	2.424	1,3	853	2.325	2,0	690	2.226	1,5	576	2.445	1,4			
Extractos de quillay y otros extractos (tn)	365	9.659	3,5	59	10.875	0,6	91	11.915	1,1	62	8.474	0,5	153	8.325	1,3	90	10.429	0,9			
Desodorantes corporales (tn)	2.728	8.160	22,3	517	8.328	4,3	634	8.383	5,3	939	8.264	7,8	638	7.648	4,9	495	8.128	4,0			
Preparaciones tensoactivas acondicionadas para la venta al por menor (tn)	46	1.523	0,1	5	3.527	0,0	0	2.347	0,0	6	3.961	0,0	34	759	0,0	7	1.794	0,0			
Betún para calzado (tn)	234	4.137	1,0	65	3.974	0,3	66	4.277	0,3	55	3.983	0,2	48	4.343	0,2	51	4.047	0,2			
Hilado de filamento continuo de poliamidas (tn)	2.581	3.557	9,2	742	3.178	2,4	548	3.591	2,0	732	3.630	2,7	559	3.929	2,2	324	4.525	1,5			
Peptona y sus derivados (tn)	1.878	1.333	2,5	614	1.362	0,8	548	1.313	0,7	420	1.313	0,6	296	1.336	0,4	266	1.341	0,4			
Cola o adhesivos para venta al por menor (tn)	953	4.202	4,0	240	4.515	1,1	208	4.367	0,9	243	4.095	1,0	262	3.882	1,0	173	4.328	0,8			

EXPORTACIÓN DE LOS PRINCIPALES PRODUCTOS CLASIFICADOS DE ACUERDO CON LA CIU
Primer Trimestre 2005

PRODUCTOS QUÍMICOS BÁSICOS Y PREPARADOS, PETRÓLEO Y DERIVADOS, CAUCHO Y PLÁSTICO Valor en millones de US\$ fob													CLAVE 350					
Principales productos	2004															2005		
	Año			I trimestre			II trimestre			III trimestre			IV trimestre			I trimestre		
	Cantidad	Precio	Valor	Cantidad	Precio	Valor	Cantidad	Precio	Valor	Cantidad	Precio	Valor	Cantidad	Precio	Valor	Cantidad	Precio	Valor
	(US\$)		(US\$)	(US\$)	(US\$)	(US\$)	(US\$)	(US\$)	(US\$)	(US\$)	(US\$)	(US\$)	(US\$)	(US\$)	(US\$)	(US\$)	(US\$)	(US\$)
Adhesivos a base de caucho o de materia plástica (tn)	4.899	1.005	4,9	885	953	0,8	1.160	1.041	1,2	1.634	998	1,6	1.220	1.017	1,2	1.113	1.141	1,3
Explosivos preparados, excepto pólvora de proyección (tn)	1.123	3.285	3,7	188	3.035	0,6	172	2.990	0,5	239	3.441	0,8	525	3.400	1,8	405	3.264	1,3
Cordón detonante (tn)	162	9.070	1,5	11	8.939	0,1	32	9.719	0,3	18	7.903	0,1	101	9.080	0,9	47	9.921	0,5
Cebos y cápsulas fulminantes (kgn)	10	12.222	0,1	1	42.776	0,0	-	-	-	1	24.118	0,0	8	6.999	0,1	7	4.209	0,0
Detonadores para explosivo (kgn)	406.933	25	10,3	82.179	24	2,0	84.528	24	2,0	89.929	25	2,2	150.297	27	4,1	133.016	28	3,7
Materias minerales naturales activadas (tn)	7.915	334	2,6	1.440	347	0,5	1.498	353	0,5	2.153	352	0,8	2.823	303	0,9	2.448	324	0,8
Fósforos, cerillas (tn)	76	2.551	0,2	11	2.642	0,0	18	2.554	0,0	13	2.184	0,0	34	2.658	0,1	34	3.392	0,1
Poliétileno de baja densidad (tn)	17.283	1.053	18,2	4.099	891	3,7	4.234	978	4,1	4.843	1.068	5,2	4.107	1.276	5,2	3.737	1.412	5,3
Polipropileno en formas primarias (tn)	36.398	917	33,4	8.014	767	6,1	8.762	881	7,7	11.576	924	10,7	8.046	1.094	8,8	4.717	1.239	5,8
Poliestireno expansible (tn)	3.403	1.399	4,8	822	1.083	0,9	495	1.156	0,6	1.149	1.438	1,7	936	1.759	1,6	902	1.681	1,5
Polímero acrílico en formas primarias (tn)	3.890	1.170	4,6	810	1.123	0,9	957	1.119	1,1	1.142	1.200	1,4	981	1.225	1,2	687	1.346	0,9
Los demás poliésteres no saturados (tn)	3.226	1.397	4,5	656	1.266	0,8	667	1.249	0,8	1.048	1.365	1,4	855	1.650	1,4	786	1.812	1,4
Resina ureica (tn)	1.073	1.185	1,3	207	1.214	0,3	285	1.180	0,3	276	1.232	0,3	305	1.127	0,3	261	1.136	0,3
Ácido algínico, sus sales y ésteres (tn)	883	7.684	6,8	158	7.852	1,2	218	7.843	1,7	198	7.747	1,5	309	7.445	2,3	186	6.811	1,3
Agaragar (tn)	2.477	13.184	32,7	525	13.093	6,9	588	13.473	7,9	694	13.179	9,1	670	13.006	8,7	672	13.651	9,2
Los demás mucilagos y espesativos de origen vegetal (tn)	3.637	6.861	25,0	750	6.419	4,8	880	6.933	6,1	946	6.841	6,5	1.060	7.131	7,6	909	7.545	6,9
Reactivos para diagnóstico de laboratorios (kgn)	16.304	67	1,1	3.149	100	0,3	2.238	107	0,2	8.838	38	0,3	2.079	94	0,2	2.705	88	0,2
Preparaciones para la concentración de mineral (tn)	1.240	2.092	2,6	284	2.154	0,6	337	2.001	0,7	301	2.092	0,6	317	2.134	0,7	380	2.156	0,8
Los demás productos y residuos químicos (tn)	2.219	1.518	3,4	484	1.367	0,7	575	1.671	1,0	430	1.837	0,8	729	1.309	1,0	387	1.863	0,7
Neumáticos para automóvil (unidades)	4.872.170	17	84,8	912.537	17	15,3	1.165.385	18	21,0	1.496.193	17	25,7	1.298.055	18	22,8	1.187.286	18	21,8
Neumáticos para autobús y camión (unidades)	196.581	54	10,6	42.577	49	2,1	47.568	55	2,6	53.556	54	2,9	52.880	56	3,0	17.036	91	1,6
Los demás neumáticos (principalmente para camioneta) (unidades)	570.846	36	20,5	125.639	34	4,3	134.502	34	4,6	168.547	37	6,2	142.158	38	5,4	160.503	40	6,4
Tubos rígidos, de materia plástica artificial (tn)	1.146	1.889	2,2	333	1.452	0,5	177	1.732	0,3	446	1.750	0,8	190	3.127	0,6	397	2.050	0,8
Tubos flexibles, de materia plástica artificial (tn)	382	3.425	1,3	72	4.776	0,3	100	3.024	0,3	104	2.463	0,3	106	3.816	0,4	98	3.341	0,3
Accesorios para tubería, de materia plástica artificial (tn)	333	15.340	5,1	87	14.498	1,3	80	15.269	1,2	94	14.076	1,3	72	18.085	1,3	62	13.798	0,8
Placas, hojas, bandas, cintas y películas autoadhesivas, de plástico, incluso en rollos (tn)	294	8.625	2,5	61	17.301	1,1	43	13.357	0,6	41	7.843	0,3	150	3.964	0,6	99	12.924	1,3

EXPORTACIÓN DE LOS PRINCIPALES PRODUCTOS CLASIFICADOS DE ACUERDO CON LA CIU
Primer Trimestre 2005

Principales productos	CLAVE 350			PRODUCTOS QUÍMICOS BÁSICOS Y PREPARADOS, PETRÓLEO Y DERIVADOS, CAUCHO Y PLÁSTICO Valor en millones de US\$ fob																	
	2004																		2005		
	Año			I trimestre			II trimestre			III trimestre			IV trimestre			I trimestre					
	Cantidad	Precio	Valor	Cantidad	Precio	Valor	Cantidad	Precio	Valor	Cantidad	Precio	Valor	Cantidad	Precio	Valor	Cantidad	Precio	Valor			
(US\$)			(US\$)			(US\$)			(US\$)			(US\$)			(US\$)						
Placas, hojas, películas, bandas y láminas de polietileno (tn)	16.814	1.607	27,0	4.232	1.450	6,1	4.617	1.534	7,1	4.668	1.620	7,6	3.296	1.890	6,2	3.242	1.957	6,3			
Placas, hojas, películas, bandas y láminas de polipropileno (tn)	18.881	1.867	35,2	4.982	1.708	8,5	4.714	1.871	8,8	4.321	1.889	8,2	4.864	2.005	9,8	6.148	2.193	13,5			
Las demás placas de plástico (tn)	1.758	4.542	8,0	379	4.480	1,7	448	4.699	2,1	454	4.621	2,1	476	4.368	2,1	426	5.126	2,2			
Envases, tapas, cápsulas y similares, de materia plástica artificial (tn)	16.427	2.653	43,6	2.659	2.523	6,7	5.425	2.623	14,2	4.557	2.721	12,4	3.786	2.708	10,3	2.729	2.734	7,5			
Vajillas, artículos de higiene o de tocador, de materia plástica artificial (tn)	1.388	2.280	3,2	294	2.307	0,7	336	2.372	0,8	411	2.182	0,9	346	2.284	0,8	238	2.430	0,6			
Muebles de plástico (tn)	384	2.908	1,1	61	2.397	0,1	94	2.973	0,3	112	3.307	0,4	117	2.739	0,3	83	3.452	0,3			
Calzado impermeable de caucho o plástico (miles de pares)	262	5.102	1,3	27	5.610	0,2	75	5.243	0,4	80	4.959	0,4	80	4.941	0,4	58	5.602	0,3			
Los demás calzados (miles de pares)	105	5.196	0,5	4	4.492	0,0	14	2.899	0,0	41	5.126	0,2	46	6.018	0,3	10	5.805	0,1			
Las demás manufacturas de plástico (tn)	1.341	5.154	6,9	375	4.510	1,7	319	5.826	1,9	337	4.910	1,7	310	5.509	1,7	370	5.013	1,9			
RESTO			84,4			19,5			19,0			23,1			22,7			23,6			
TOTAL AGREGACIÓN MAYOR			2.101,4			502,2			457,6			542,6			599,0			569,5			

EXPORTACIÓN DE LOS PRINCIPALES PRODUCTOS CLASIFICADOS DE ACUERDO CON LA CIU
Primer Trimestre 2005

PRODUCTOS DE BARRO, LOZA Y PORCELANA, VIDRIO Y PRODUCTOS NO METÁLICOS Valor en millones de US\$ fob													CLAVE 360					
Principales productos	2004															2005		
	Año			I trimestre			II trimestre			III trimestre			IV trimestre			I trimestre		
	Cantidad	Precio	Valor	Cantidad	Precio	Valor	Cantidad	Precio	Valor	Cantidad	Precio	Valor	Cantidad	Precio	Valor	Cantidad	Precio	Valor
	(US\$)			(US\$)			(US\$)			(US\$)			(US\$)			(US\$)		
Guarniciones de fricción a base de amianto u otro material (tn)	751	3.448	2,6	214	3.737	0,8	158	3.529	0,6	221	3.279	0,7	159	3.212	0,5	210	3.209	0,7
Artefactos sanitarios de cerámica (miles de unidades)	1.171	14.203	16,6	235	14.378	3,4	268	14.321	3,8	282	14.262	4,0	387	13.971	5,4	310	13.996	4,3
Artículos de porcelana de uso doméstico (tn)	136	5.020	0,7	38	2.994	0,1	19	4.279	0,1	54	6.552	0,4	25	5.335	0,1	21	4.133	0,1
Aisladores eléctricos de cerámica (tn)	2.765	1.079	3,0	544	994	0,5	512	1.099	0,6	907	1.032	0,9	801	1.177	0,9	461	1.111	0,5
Vidrio estirado y flotado sin armar (miles de m ²)	3.600	2.999	10,8	1.072	3.008	3,2	794	3.250	2,6	858	2.940	2,5	876	2.819	2,5	1.017	2.738	2,8
Espejos de vidrio (tn)	3.079	551	1,7	1.231	437	0,5	694	559	0,4	641	593	0,4	512	759	0,4	550	671	0,4
Ampollas y botellas de vidrio (tn)	5.066	592	3,0	1.150	531	0,6	1.085	662	0,7	1.194	596	0,7	1.637	586	1,0	1.379	510	0,7
Frascos de vidrio (tn)	2.805	1.263	3,5	482	1.375	0,7	749	1.233	0,9	795	1.276	1,0	780	1.211	0,9	951	1.219	1,2
Manufacturas de fibra de vidrio (tn)	830	1.334	1,1	165	1.248	0,2	178	1.286	0,2	270	1.317	0,4	216	1.460	0,3	313	1.375	0,4
Cal viva (tn)	15.800	51	0,8	6.080	50	0,3	3.060	53	0,2	1.100	52	0,1	5.560	52	0,3	2.001	76	0,2
Manufacturas de yeso fraguable (tn)	52.740	132	6,9	11.128	136	1,5	9.301	132	1,2	19.057	128	2,4	13.254	132	1,7	11.469	129	1,5
Celdas electrolíticas de concreto polimérico (tn)	2.839	965	2,7	398	830	0,3	852	1.044	0,9	1.085	915	1,0	504	1.048	0,5	111	1.441	0,2
RESTO			12,8			2,6			2,8			3,3			4,1			4,9
TOTAL AGREGACIÓN MAYOR			68,1			15,3			15,4			18,4			19,0			18,1

EXPORTACIÓN DE LOS PRINCIPALES PRODUCTOS CLASIFICADOS DE ACUERDO CON LA CIU
Primer Trimestre 2005

Principales productos	CLAVE 370			INDUSTRIAS BÁSICAS DEL HIERRO Y ACERO, INDUSTRIA BÁSICA DE METALES NO FERROSOS Valor en millones de US\$ fob																	
	2004																		2005		
	Año			I trimestre			II trimestre			III trimestre			IV trimestre			I trimestre					
	Cantidad	Precio	Valor	Cantidad	Precio	Valor	Cantidad	Precio	Valor	Cantidad	Precio	Valor	Cantidad	Precio	Valor	Cantidad	Precio	Valor			
(US\$)			(US\$)			(US\$)			(US\$)			(US\$)			(US\$)						
Industrias de acero y hierro																					
Chatarra de hierro (tn)	37.010	337	12,5	7.788	305	2,4	12.455	257	3,2	8.806	366	3,2	7.960	462	3,7	6.471	494	3,2			
Ferromolibdeno (tn)	5.762	24.583	141,6	1.014	12.381	12,6	1.346	20.381	27,4	1.525	24.879	37,9	1.877	33.947	63,7	2.056	47.019	96,7			
Ferroaleaciones (tn)	84	1.644	0,1	42	2.197	0,1	20	983	0,0	14	582	0,0	8	2.239	0,0	1	1.606	0,0			
Palanquillas de acero (tn)	-	-	-	-	-	-	-	-	-	-	-	-	-	-	-	-	-	-			
Bobinas de acero sin alear ni revestir laminadas en frío (tn)	30.288	368	11,1	15.211	343	5,2	351	372	0,1	13.403	369	5,0	1.323	634	0,8	15.687	622	9,8			
Productos laminados planos de acero, chapados o revestidos, ancho superior o igual a 600 mm (tn)	8.238	756	6,2	1.843	673	1,2	1.664	815	1,4	2.031	757	1,5	2.700	777	2,1	3.314	734	2,4			
Alambrón de acero sin alear (tn)	497	442	0,2	-	-	0,0	125	687	0,1	371	352	0,1	-	-	-	-	-	-			
Barras de hierro sin alear (tn)	13.429	414	5,6	4.926	313	1,5	2.996	394	1,2	1.917	442	0,8	3.591	554	2,0	4.581	525	2,4			
Perfiles de hierro sin alear (tn)	6.259	497	3,1	1.440	364	0,5	1.463	454	0,7	1.432	537	0,8	1.924	599	1,2	1.844	593	1,1			
Productos de acero laminados en frío (tn)	6	1.652	0,0	6	1.652	0,0	-	-	-	-	-	-	-	-	-	2	1.421	0,0			
Barras y perfiles de acero aleado (tn)	342	3.227	1,1	124	2.810	0,3	61	2.894	0,2	62	2.791	0,2	94	4.280	0,4	96	3.011	0,3			
Tubos de acero con costura (tn)	16.299	608	9,9	3.240	485	1,6	2.625	505	1,3	5.129	589	3,0	5.306	752	4,0	3.809	836	3,2			
Bolas y artículos similares para molino de hierro o acero (tn)	1.597	418	0,7	462	395	0,2	464	401	0,2	401	415	0,2	271	493	0,1	1.027	636	0,7			
Bolas de acero y artículos similares para molino (tn)	44.479	534	23,8	10.480	456	4,8	12.425	500	6,2	9.309	529	4,9	12.264	640	7,8	10.843	716	7,8			
Industria de metales no ferrosos																					
Ceniza y residuos (excepto de siderurgia) (tn)	11.905	6.221	74,1	11.221	2.153	24,2	228	75.614	17,3	229	65.102	14,9	226	78.132	17,7	433	80.131	34,7			
Chatarra de cobre (tn)	38.074	2.565	97,7	11.312	2.328	26,3	10.113	2.648	26,8	6.702	2.553	17,1	9.948	2.760	27,5	3.152	2.472	7,8			
Barras y perfiles de cobre (tn)	5.109	2.295	11,7	1.084	2.056	2,2	1.446	2.330	3,4	1.370	2.446	3,4	1.208	2.297	2,8	948	2.545	2,4			
Alambre de cobre (tn)	45.737	3.105	142,0	10.873	2.764	30,1	11.956	3.227	38,6	11.764	3.099	36,5	11.144	3.314	36,9	9.460	3.532	33,4			
Chapas gruesas de cobre (tn)	11.870	3.430	40,7	2.439	3.125	7,6	2.746	3.519	9,7	3.486	3.391	11,8	3.199	3.631	11,6	1.829	3.970	7,3			
Chapas delgadas de cobre (tn)	780	3.730	2,9	103	3.304	0,3	190	3.742	0,7	288	3.709	1,1	198	3.969	0,8	271	4.187	1,1			
Tubos de cobre (tn)	6.586	3.552	23,4	1.593	3.097	4,9	1.388	3.660	5,1	2.051	3.620	7,4	1.553	3.832	6,0	1.191	4.058	4,8			
Accesorios de cobre para tubería (tn)	77	8.861	0,7	20	9.444	0,2	17	7.658	0,1	13	8.900	0,1	28	9.168	0,3	2	10.008	0,0			
Cable de cobre desnudo (tn)	147	3.598	0,5	-	-	-	33	3.618	0,1	41	3.430	0,1	73	3.684	0,3	82	3.533	0,3			
Chatarra de aluminio (tn)	12.042	1.316	15,8	2.835	1.269	3,6	2.828	1.304	3,7	3.084	1.291	4,0	3.295	1.390	4,6	3.149	1.435	4,5			
Barras y perfiles de aluminio sin alear (tn)	270	2.924	0,8	99	2.732	0,3	77	2.944	0,2	11	3.844	0,0	82	3.017	0,2	91	3.053	0,3			
Hojas y tiras de aluminio (tn)	2.218	5.236	11,6	530	5.279	2,8	644	5.288	3,4	657	5.220	3,4	388	5.116	2,0	312	5.665	1,8			
Plomo en bruto (tn)	2.257	670	1,5	601	583	0,4	552	671	0,4	527	685	0,4	577	745	0,4	575	808	0,5			
RESTO	49,4			16,6			13,9			10,5			8,4			8,5					
TOTAL AGREGACIÓN MAYOR	688,8			149,9			165,3			168,4			205,2			234,8					

EXPORTACIÓN DE LOS PRINCIPALES PRODUCTOS CLASIFICADOS DE ACUERDO CON LA CIU
Primer Trimestre 2005

PRODUCTOS METÁLICOS, MAQUINARIA, EQUIPOS, MATERIAL ELÉCTRICO E INSTRUMENTOS DE MEDIDA Valor en millones de US\$ fob													CLAVES 381-382-383					
Principales productos	2004															2005		
	Año			I trimestre			II trimestre			III trimestre			IV trimestre			I trimestre		
	Cantidad	Precio	Valor	Cantidad	Precio	Valor	Cantidad	Precio	Valor	Cantidad	Precio	Valor	Cantidad	Precio	Valor	Cantidad	Precio	Valor
	(US\$)			(US\$)			(US\$)			(US\$)			(US\$)			(US\$)		
Productos metálicos																		
Alambre de hierro sin alear (tn)	2.394	826	2,0	603	585	0,4	352	922	0,3	701	885	0,6	737	922	0,7	573	873	0,5
Alambre de los demás aceros (tn)	6.433	942	6,1	1.398	736	1,0	1.659	879	1,5	1.850	1.057	2,0	1.526	1.062	1,6	1.656	1.078	1,8
Construcciones y sus partes de hierro o de acero (tn)	6.987	1.702	11,9	1.773	1.152	2,0	1.297	1.923	2,5	2.105	1.748	3,7	1.812	2.029	3,7	1.684	2.173	3,7
Barriles, tambores, bidones de acero (tn)	5.219	968	5,1	1.387	867	1,2	1.694	909	1,5	880	988	0,9	1.258	1.146	1,4	1.379	1.242	1,7
Cable de acero (tn)	3.267	1.582	5,2	697	1.346	0,9	1.032	1.572	1,6	851	1.649	1,4	687	1.755	1,2	738	1.914	1,4
Puntas, clavos y grapas (tn)	5.083	700	3,6	1.902	601	1,1	1.511	704	1,1	1.301	788	1,0	369	885	0,3	23	1.042	0,0
Tornillos, pernos, tuercas y artículos similares de acero (tn)	2.053	1.620	3,3	361	1.605	0,6	588	1.559	0,9	513	1.534	0,8	591	1.763	1,0	328	2.576	0,8
Ollas, sartenes y teteras de acero enlozado (tn)	411	4.345	1,8	69	4.236	0,3	89	4.233	0,4	155	4.152	0,6	99	4.821	0,5	95	4.212	0,4
Las demás manufacturas de acero (tn)	2.590	1.615	4,2	1.023	919	0,9	487	1.947	0,9	623	1.875	1,2	457	2.467	1,1	1.206	4.834	5,8
Cospeles de cobre (tn)	2.449	4.568	11,2	606	3.635	2,2	690	4.355	3,0	864	4.808	4,2	289	6.319	1,8	139	5.778	0,8
Construcción y sus partes de aluminio (tn)	58	4.367	0,3	1	3.154	0,0	4	4.445	0,0	13	4.042	0,1	40	4.507	0,2	4	6.501	0,0
Depósitos, envases y recipientes similares de aluminio (tn)	508	6.780	3,4	116	5.987	0,7	108	7.436	0,8	118	6.644	0,8	166	7.001	1,2	141	7.379	1,0
Manufacturas de galio, hafnio e indio (kgn)	12.500	1.088	13,6	3.336	1.009	3,4	1.790	1.055	1,9	1.496	994	1,5	5.878	1.166	6,9	6.509	1.098	7,1
Guarniciones, herrajes y artículos similares de metal (tn)	398	4.068	1,6	43	5.129	0,2	83	4.622	0,4	130	4.048	0,5	142	3.440	0,5	92	4.000	0,4
Tapones y tapas de metales comunes (tn)	976	3.667	3,6	279	3.484	1,0	259	3.700	1,0	351	3.373	1,2	87	5.350	0,5	164	3.849	0,6
Alambre, varillas, tubos y artículos similares (tn)	7.299	983	7,2	1.737	838	1,5	2.152	924	2,0	1.954	1.064	2,1	1.456	1.135	1,7	1.481	1.364	2,0
Válvulas y artículos de grifería para uso doméstico, automotor y similares (tn)	1.572	8.434	13,3	404	7.814	3,2	356	8.569	3,0	388	8.878	3,4	424	8.502	3,6	360	8.464	3,0
Las demás válvulas y artículos de grifería (tn)	791	5.488	4,3	42	8.560	0,4	46	11.393	0,5	569	3.768	2,1	134	9.774	1,3	35	12.758	0,4
Maquinaria y equipos																		
Aparatos elevadores o transportadores (unidades)	22	241.973	5,3	2	4.428	0,0	7	341.505	2,4	7	342.267	2,4	6	88.023	0,5	4	97.958	0,4
Aparatos para filtrar o depurar líquidos y gases (miles de unidades)	76	46.150	3,5	22	76.314	1,7	19	23.493	0,4	17	23.015	0,4	19	54.743	1,0	26	27.484	0,7
Armario y vitrinas para producción de frío (unidades)	35.819	444	15,9	7.738	372	2,9	8.365	483	4,0	13.333	461	6,2	6.383	441	2,8	11.634	468	5,4
Armas de guerra excepto revólveres y armas blancas (unidades)	3.674	584	2,1	304	509	0,2	1.070	625	0,7	500	497	0,2	1.800	597	1,1	900	535	0,5
Cajas de cojinetes (unidades)	273.221	2	0,7	11.763	8	0,1	59.755	4	0,3	107.773	1	0,1	93.930	2	0,2	50.615	3	0,1
Centrifugadoras (unidades)	27.806	58	1,6	5.543	95	0,5	9.533	50	0,5	6.514	43	0,3	6.216	51	0,3	7.479	74	0,6

EXPORTACIÓN DE LOS PRINCIPALES PRODUCTOS CLASIFICADOS DE ACUERDO CON LA CIU
Primer Trimestre 2005

Principales productos	CLAVES 381-382-383			PRODUCTOS METÁLICOS, MAQUINARIA, EQUIPOS, MATERIAL ELÉCTRICO E INSTRUMENTOS DE MEDIDA Valor en millones de US\$ fob																	
	2004																		2005		
	Año			I trimestre			II trimestre			III trimestre			IV trimestre			I trimestre					
	Cantidad	Precio (US\$)	Valor	Cantidad	Precio (US\$)	Valor	Cantidad	Precio (US\$)	Valor	Cantidad	Precio (US\$)	Valor	Cantidad	Precio (US\$)	Valor	Cantidad	Precio (US\$)	Valor			
Combinaciones de refrigerador y congelador (unidades)	106.130	185	19,7	17.614	175	3,1	24.003	180	4,3	23.871	191	4,6	40.642	189	7,7	29.920	193	5,8			
Los demás aparatos para cambio de temperatura (unidades)	2.122	1.877	4,0	661	2.305	1,5	414	3.733	1,5	492	1.204	0,6	555	581	0,3	1.073	393	0,4			
Instalaciones frigoríficas, unidades de refrigeración y similares (tn)	552	4.283	2,4	159	3.847	0,6	161	4.761	0,8	66	3.442	0,2	166	4.572	0,8	119	4.024	0,5			
Las demás máquinas y aparatos autopropulsados (unidades)	16	128.504	2,1	4	61.034	0,2	5	34.254	0,2	3	440.843	1,3	4	79.534	0,3	3	46.464	0,1			
Las demás partes para motor a combustión (tn)	233	20.502	4,8	44	20.981	0,9	75	16.811	1,3	38	19.173	0,7	76	24.571	1,9	55	24.995	1,4			
Máquinas automáticas para procesamiento de datos (unidades)	75.101	186	14,0	21.437	186	4,0	16.037	207	3,3	22.120	160	3,5	15.507	201	3,1	26.359	138	3,6			
Partes para máquinas automáticas para tratamiento o procesamiento de datos (kgn)	66.220	44	2,9	5.356	92	0,5	18.783	44	0,8	24.516	33	0,8	17.565	43	0,8	8.384	62	0,5			
Partes de bombas para líquidos (tn)	562	8.989	5,0	173	7.680	1,3	124	8.396	1,0	160	10.516	1,7	106	9.516	1,0	145	8.191	1,2			
Partes de máquinas de sondeo o perforación (tn)	1.284	6.240	8,0	76	16.179	1,2	152	11.056	1,7	124	12.418	1,5	932	3.822	3,6	112	13.414	1,5			
Partes para máquinas de la partida 84.74 (tn)	3.879	2.433	9,4	953	1.955	1,9	1.013	2.341	2,4	800	2.262	1,8	1.112	3.050	3,4	1.177	3.015	3,5			
Topadoras frontales y angulares (unidades)	45	57.010	2,6	9	63.501	0,6	8	76.306	0,6	17	39.055	0,7	11	65.414	0,7	10	325.422	3,3			
Las demás palas mecánicas, excavadoras (unidades)	15	33.378	0,5	2	29.852	0,1	3	85.816	0,3	1	29.739	0,0	9	17.087	0,2	1	25.851	0,0			
Útiles intercambiables para herramientas (tn)	235	20.448	4,8	83	13.042	1,1	54	25.846	1,4	55	20.075	1,1	43	28.559	1,2	162	11.673	1,9			
Material eléctrico																					
Aparatos emisores de radiotelefonía, radiotelegrafía, radiodifusión o televisión incluso con aparato receptor (unidades)	211.249	22	4,6	19.932	46	0,9	45.092	16	0,7	81.675	24	2,0	64.550	15	1,0	58.827	19	1,1			
Cable de cobre revestido (tn)	3.012	3.460	10,4	723	3.246	2,3	432	3.562	1,5	950	3.477	3,3	907	3.564	3,2	1.192	3.709	4,4			
Calentadores de agua a gas (unidades)	73.263	79	5,8	13.576	74	1,0	19.757	77	1,5	20.247	79	1,6	19.683	82	1,6	15.345	78	1,2			
Cintas magnéticas grabadas (unidades)	77.682	45	3,5	45.638	18	0,8	139	10.176	1,4	179	2.946	0,5	31.726	23	0,7	1.641	224	0,4			
Cintas para computador, soportes magnéticos grabados de uso computacional y similares (miles de unidades)	1.876	3.709	7,0	628	2.265	1,4	195	6.415	1,3	381	7.006	2,7	671	2.404	1,6	79	24.641	1,9			
Circuitos integrados y microestructuras electrónicas (unidades)	17.059	84	1,4	5.336	68	0,4	3.049	65	0,2	4.445	106	0,5	4.229	97	0,4	2.480	76	0,2			
Cocinas y demás aparatos de uso doméstico (unidades)	35.436	100	3,6	11.928	90	1,1	9.514	107	1,0	5.355	100	0,5	8.639	108	0,9	6.635	109	0,7			
Cuadros, paneles y demás soportes para las partidas 85.35 y 85.36 (kgn)	77.768	15	1,2	18.515	19	0,3	50.049	13	0,6	6.056	17	0,1	3.148	31	0,1	59.573	33	1,9			

EXPORTACIÓN DE LOS PRINCIPALES PRODUCTOS CLASIFICADOS DE ACUERDO CON LA CIU
Primer Trimestre 2005

PRODUCTOS METÁLICOS, MAQUINARIA, EQUIPOS, MATERIAL ELÉCTRICO E INSTRUMENTOS DE MEDIDA Valor en millones de US\$ fob															CLAVES 381-382-383			
Principales productos	2004															2005		
	Año			I trimestre			II trimestre			III trimestre			IV trimestre			I trimestre		
	Cantidad	Precio	Valor	Cantidad	Precio	Valor	Cantidad	Precio	Valor	Cantidad	Precio	Valor	Cantidad	Precio	Valor	Cantidad	Precio	Valor
	(US\$)			(US\$)		(US\$)		(US\$)		(US\$)		(US\$)		(US\$)		(US\$)		
Lámparas y tubos eléctricos de incandescencia o descarga (miles de unidades)	14.453	184	2,7	4.570	166	0,8	5.160	195	1,0	4.167	178	0,7	556	278	0,2	2.796	155	0,4
Lavadoras totalmente automáticas (unidades)	43.412	130	5,7	5.976	126	0,8	10.360	128	1,3	13.874	131	1,8	13.202	132	1,7	13.585	134	1,8
Los demás conductores eléctricos aislados (tn)	30	4.778	0,1	2	6.810	0,0	9	2.076	0,0	14	5.012	0,1	5	7.925	0,0	3	9.571	0,0
Lustradoras y aspiradoras de polvo (unidades)	76.685	43	3,3	12.326	42	0,5	21.640	42	0,9	27.891	44	1,2	14.828	43	0,6	16.157	42	0,7
Partes destinadas a cuadros, paneles y demás soportes para la partida 85.35 a la 85.37 (tn)	307	6.657	2,0	131	5.959	0,8	42	6.103	0,3	57	7.407	0,4	77	7.587	0,6	80	5.745	0,5
Refrigeradores domésticos de compresión (unidades)	24.664	117	2,9	4.187	115	0,5	6.218	115	0,7	5.647	117	0,7	8.612	121	1,0	4.399	124	0,5
RESTO		136,6		30,8			30,7			37,3			37,7			30,5		
TOTAL AGREGACIÓN MAYOR		401,4		85,7			94,5			109,7			111,5			109,6		

EXPORTACIÓN DE LOS PRINCIPALES PRODUCTOS CLASIFICADOS DE ACUERDO CON LA CIU
Primer Trimestre 2005

Principales productos	CLAVE 384			MATERIAL DE TRANSPORTE Valor en millones de US\$ fob																	
	2004																		2005		
	Año			I trimestre			II trimestre			III trimestre			IV trimestre			I trimestre					
	Cantidad	Precio (US\$)	Valor	Cantidad	Precio (US\$)	Valor	Cantidad	Precio (US\$)	Valor	Cantidad	Precio (US\$)	Valor	Cantidad	Precio (US\$)	Valor	Cantidad	Precio (US\$)	Valor			
Automóviles (unidad)	922	8.745	8,1	386	8.749	3,4	333	9.100	3,0	135	8.176	1,1	68	8.111	0,6	102	7.948	0,8			
Carrocerías de vehículo (unidad)	248	22.667	5,6	135	11.349	1,5	70	20.955	1,5	18	31.984	0,6	25	81.864	2,0	24	94.643	2,3			
Chasis con cabina (unidad)	1.068	8.650	9,2	124	8.451	1,0	158	11.756	1,9	330	8.425	2,8	456	7.790	3,6	418	8.426	3,5			
Las demás partes para vehículos motorizados (tn)	1.885	7.357	13,9	489	7.214	3,5	339	5.902	2,0	476	7.051	3,4	580	8.579	5,0	429	6.769	2,9			
Motores (unidad)	227	48.905	11,1	20	51.451	1,0	45	8.839	0,4	84	62.737	5,3	78	56.471	4,4	50	55.869	2,8			
Órganos de transmisión para vehículo (tn)	4.868	8.575	41,7	1.081	8.453	9,1	1.378	8.540	11,8	1.293	8.705	11,3	1.116	8.584	9,6	1.275	8.991	11,5			
Buses (unidad)	40	19.456	0,8	6	26.658	0,2	22	21.649	0,5	6	4.343	0,0	6	19.330	0,1	11	36.417	0,4			
Camionetas (unidad)	4.666	11.023	51,4	492	11.717	5,8	1.057	11.432	12,1	1.661	11.019	18,3	1.456	10.495	15,3	1.345	9.742	13,1			
Bicicletas y demás ciclos sin motor (unidad)	5.856	84	0,5	528	81	0,0	980	76	0,1	1.110	82	0,1	3.238	87	0,3	591	103	0,1			
Aviones (unidad)	10	56.020	0,6	1	10.000	0,0	5	54.400	0,3	4	69.550	0,3	-	-	-	6	200.870	1,2			
Partes de aviones o helicópteros (tn)	98	231.174	22,6	9	527.498	4,7	33	201.450	6,7	42	150.431	6,3	13	361.181	4,8	18	267.679	4,8			
Barcos para transporte de personas y mercancías (unidad)	3	12377.182	37,1	-	-	-	1	5625.000	5,6	1	19.200.000	19,2	1	12.306.545	12,3	-	-	-			
Barcos pesqueros (unidad)	4	549.344	2,2	-	-	-	3	565.792	1,7	1	500.000	0,5	-	-	-	1	6.334.020	6,3			
RESTO			20,7			3,4			7,2			6,0			4,1			5,6			
TOTAL AGREGACIÓN MAYOR			225,5			33,8			54,6			75,1			62,0			55,2			

EXPORTACIÓN DE LOS PRINCIPALES PRODUCTOS CLASIFICADOS DE ACUERDO CON LA CIU
Primer Trimestre 2005

INDUSTRIAS MANUFACTURERAS VARIAS Valor en millones de US\$ fob													CLAVE 390					
Principales productos	2004															2005		
	Año			I trimestre			II trimestre			III trimestre			IV trimestre			I trimestre		
	Cantidad	Precio	Valor	Cantidad	Precio	Valor	Cantidad	Precio	Valor	Cantidad	Precio	Valor	Cantidad	Precio	Valor	Cantidad	Precio	Valor
	(US\$)		(US\$)	(US\$)		(US\$)	(US\$)		(US\$)	(US\$)		(US\$)	(US\$)		(US\$)	(US\$)		(US\$)
Artículos de joyería y sus partes (kgn)	1.934	293	0,6	185	571	0,1	1.053	154	0,2	364	492	0,2	332	362	0,1	220	498	0,1
Monedas (tn)	19	4.081	0,1	19	4.081	0,1	-	-	-	-	-	-	-	-	-	44	6.082	0,3
Escobas, cepillos, brochas y artículos similares (miles de unidades)	1.396	1.063	1,5	200	951	0,2	450	1.071	0,5	470	1.073	0,5	277	1.116	0,3	372	1.171	0,4
Juguetes de modelo reducido excepto de ruedas, muñecas o muñecos (miles de unidades)	19.088	45	0,9	10.084	8	0,1	6.690	55	0,4	203	1.101	0,2	2.111	89	0,2	1.794	65	0,1
Lápices (tn)	1.166	7.404	8,6	271	6.836	1,9	342	8.047	2,8	170	7.828	1,3	383	7.043	2,7	263	7.147	1,9
RESTO			5,3			1,1			1,5			1,8			1,0			0,9
TOTAL AGREGACIÓN MAYOR			17,0			3,4			5,3			4,0			4,4			3,7

PRINCIPALES PRODUCTOS EXPORTADOS POR CHILE (*)

(Miles de US\$ fob)

CÓDIGO	DESCRIPCIÓN	Año	I trim.	2004				2005 I trim.
				II trim.	III trim.	IV trim.		
74031100	CÁTODOS Y SECCIONES DE CÁTODO, DE COBRE REFINADO	8.027.768	1.951.145	2.101.585	1.874.878	2.100.161	2.180.140	
26030000	MINERALES DE COBRE Y SUS CONCENTRADOS	5.007.791	949.949	1.276.984	1.300.776	1.480.082	1.369.009	
26131010	CONCENTRADOS TOSTADOS DE MOLIBDENO	777.167	109.971	144.391	228.389	294.416	383.652	
26139010	CONCENTRADOS SIN TOSTAR DE MOLIBDENO	463.228	70.949	71.382	158.347	162.550	236.610	
8061010	UVA FRESCA, VARIEDAD THOMPSON SEEDLESS (SULTANINA)	242.398	197.875	24.782	107	19.634	210.509	
47032100	PASTA QUÍM. CONÍF. SULF. O SOSA, EXC. DISOLV., SEMIB. O BLANQ.	804.645	189.714	181.490	242.021	191.420	183.662	
44071019	LAS DEMÁS MADERAS ASERRADAS DE PINO INSIG., DE ESP. > 6 MM	613.556	126.141	153.710	174.385	159.320	165.853	
29051100	METANOL (ALCOHOL METÍLICO)	510.491	143.449	129.079	122.059	115.904	158.636	
8061020	UVA FRESCA, VARIEDAD FLAME SEEDLESS	154.081	97.048	264	10	56.759	157.168	
8061090	UVA FRESCA, LAS DEMÁS VARIEDADES	222.958	109.353	74.009	90	39.507	126.888	
74031900	LOS DEMÁS COBRES REFINADOS	368.107	75.357	87.523	90.786	114.441	118.993	
74020010	COBRE PARA EL AFINO	932.756	124.064	185.696	256.259	366.737	110.178	
8061030	UVA FRESCA, VARIEDAD RED GLOBE	209.587	104.252	103.444	1.311	580	99.009	
3031920	LOS DEMÁS SALMONES DEL PACÍFICO DESCAB. Y EVISC. CONGELADOS	178.626	92.235	12.563	2.739	71.089	98.752	
72027000	HERROMOLIBDENO	141.646	12.554	27.433	37.940	63.718	96.652	
47032900	PASTA QUÍM. NO CONÍF. SULF. O SOSA, EXC. DIS., SEMIB. O BLANQ.	272.390	61.643	66.432	81.595	62.720	88.039	
3041052	FILETES DE SALMONES DEL ATLÁNTICO Y DANUBIO, FR. O REFR.	354.066	90.274	96.338	88.265	79.189	86.179	
8094010	CIRUELAS FRESCAS	84.640	64.012	16.752	5	3.871	69.883	
71081200	ORO EN BRUTO, EXCEPTO EN POLVO, PARA USO NO MONETARIO	313.220	86.991	71.564	67.595	87.070	68.207	
3042052	FILETES DE SALMONES DEL ATLÁNTICO Y DANUBIO, CONGELADOS	217.942	41.187	47.610	59.365	69.780	62.897	
3032120	TRUCHAS DESCAB. Y EVISC. CONG., EXCL. HÍG., HUEVAS Y LECHAS	151.751	55.479	33.464	18.631	44.178	62.351	
44091022	PERFILES Y MOLDURAS DE CONÍFERAS	312.617	49.899	68.987	99.516	94.215	58.058	
28012000	YODO	174.669	40.038	39.825	42.414	52.391	50.532	
22042121	VINO CABERNET SAUVIGNON, CAPACIDAD <= A 2 L	236.976	49.014	53.515	67.377	67.069	49.484	
8104090	MIRTILOS Y DEMÁS FRUTOS DEL GÉNERO VACCINIUM, FRESCOS	75.330	52.412	3.215	0	19.704	49.233	
27101129	LAS DEMÁS GASOLINAS, EXCEPTO PARA AVIACIÓN	299.945	65.555	49.888	94.154	90.347	47.718	
8093010	NECTARINES FRESCOS	51.347	39.772	652	20	10.902	46.795	
47031100	PASTA QUÍM. CONÍF. AL SULFATO O SODA, EX. P/ DISOLV. CRUDA	140.536	36.884	35.307	41.212	27.133	44.864	
28257010	TRÍOXIDO DE MOLIBDENO	101.887	9.697	23.844	32.862	35.484	42.247	
44121910	MADERA CONTRACHAP. C/HOJA EXTERNA CONÍFERAS, ESP. <= 0.6 MM	139.177	25.635	36.027	44.459	33.056	41.085	
8093020	MELOCOTONES (DURAZNOS), FRESCOS	44.510	29.139	945	1	14.425	39.731	
23012012	HARINA DE PESCADO, CONT. PROT. >= 66% EN PESO, NO ALIM. HUM.	119.389	20.935	42.212	32.175	24.067	38.795	
8044010	AGUACATES (PALTAS), VARIEDAD HASS, FRESCOS O SECOS	146.483	20.570	49	42.793	83.071	37.981	
26011210	PELLETS DE MINERALES DE HIERRO Y SUS CONC. AGLOMERADOS	117.464	22.596	28.065	38.441	28.363	36.628	
23012013	HARINA DE PESCADO, CONT. PROT. >68% EN PESO, NO ALIM. HUM.	190.309	38.751	67.088	57.263	27.206	35.686	
48109210	CARTULINAS	135.305	28.884	31.936	37.938	36.547	34.537	
44012211	MADERA EN PLAQUITA O PARTÍCULAS, DE EUCALIPTO GLOBULUS	122.238	31.596	25.532	32.105	33.005	34.423	
8081020	MANZANAS POTASIO, VARIEDAD ROYAL GALA	136.774	51.511	61.400	23.061	1.629	34.345	
28342100	NITRATO DE POTASIO	131.915	30.802	28.174	29.414	43.525	34.017	
3042060	FILETES DE TRUCHA CONGELADOS	126.920	32.806	25.283	29.053	39.777	33.090	
74081110	ALAMBRE DE COBRE REF., DE SECCIÓN TRANS. > A 6 MM Y <= 9.5 MM	140.076	29.549	38.147	36.032	36.348	32.897	
48010010	PAPEL PRENSA EN BOBINAS	115.409	28.270	27.447	31.304	28.388	31.976	
2032990	LAS DEMÁS CARNES DE PORCINO CONGELADAS	101.399	18.202	28.101	27.961	27.135	29.587	
3049051	TROZOS DE SALMONES DEL PACÍFICO, ATLÁNTICO Y DANUBIO	90.027	21.551	20.640	23.446	24.390	28.978	
22042122	VINO MERLOT, CAPACIDAD <= A 2 L	116.847	23.226	27.748	32.145	33.728	27.704	
8112020	FRAMBUESAS, SIN COCER O COC., CONG., INCL. CON EDULC.	64.358	33.728	21.019	7.603	2.008	27.688	
26209920	LAS DEMÁS CENIZAS Y RESID. (EXC. DE SID.) CON PRINC. PLATA	48.632	12.624	12.257	10.932	12.819	26.301	
10051010	MAIZ (HÍBRIDOS) PARA SIEMBRA	70.765	40.065	28.765	809	1.127	24.903	
22042991	LOS DEMÁS VINOS TINTOS	90.892	20.833	19.261	23.958	26.839	22.141	
40111000	NEUMÁTICOS NUEVOS DE CAUCHO P/ AUTOMÓVILES DE TURISMO	84.838	15.326	20.973	25.696	22.844	21.807	
2032930	LAS DEMÁS CARNES DE PORCINO DESHUESADAS Y CONGELADAS	74.115	13.750	19.608	20.031	20.726	21.280	
44112910	LOS DEMÁS TABLEROS FIBRA DENS > 0,5 G/CM3 Y <= 0,8 G/CM3	88.192	13.650	20.878	23.021	30.643	20.305	
22042112	VINO CHARDONNAY, CAPACIDAD <= A 2 L	97.756	18.494	20.655	30.248	28.359	19.882	
71069120	PLATA EN BRUTO, ALEADA	84.255	16.431	18.500	21.749	27.574	19.625	
28369100	CARBONATO DE LITIO	66.835	16.295	16.975	20.001	13.564	19.309	
2071410	TROZOS Y DESPOJOS COMEST. DE GALLO O GALLINA, DESH., CONG.	62.158	12.793	13.435	19.137	16.793	17.952	

(*) La selección corresponde a los 250 productos principales ordenados por valor en el primer trimestre de 2005.

PRINCIPALES PRODUCTOS EXPORTADOS POR CHILE (*)

(Miles de US\$ fob)

(Continuación)

CÓDIGO	DESCRIPCIÓN	Año	2004				2005
			I trim.	II trim.	III trim.	IV trim.	I trim.
2601111	MINERALES FINOS DE HIERRO Y SUS CONCENTRADOS, SIN AGLOMERAR	36.256	8.169	11.479	10.368	6.240	17.390
27101951	FUEL OIL 6	75.783	35.623	333	3.023	36.803	16.691
22042129	LOS DEMÁS VINOS TINTOS CON DEN. DE ORIGEN CAPACIDAD <= 2 L	60.748	11.393	13.154	17.697	18.503	16.617
27101940	ACEITES COMBUSTIBLES DESTILADOS (GAS OIL, DIÉSEL OIL)	47.987	17.577	5.719	8.028	16.662	16.404
26161000	MINERALES DE PLATA Y SUS CONCENTRADOS	45.730	9.052	10.795	9.909	15.974	16.111
22042111	VINO SAUVIGNON BLANC, CAPACIDAD <= A 2 L	68.969	12.186	14.270	22.692	19.821	15.519
8102020	FRAMBUESAS FRESCAS	24.510	15.766	3.811	0	4.933	14.740
3049053	LAS DEMÁS CARNES DE SALMONES DEL ATLÁNTICO Y DANUBIO	53.587	12.030	14.257	13.665	13.635	14.536
8092000	CEREZAS FRESCAS	38.934	4.979	10	8	33.937	13.628
44113910	LOS DEMÁS TABL. FIBRAS DENS. >0.35 <=0.5 G/CM3, C/TRAB. MEC.	46.248	6.998	7.254	13.968	18.028	13.579
22042123	VINO TINTO MEZCLAS, CAPACIDAD <= A 2 L	48.162	7.926	9.635	14.101	16.499	13.575
39202010	LAS DEMÁS PLACAS DE POLÍMEROS DE PROPILENO DENSIDAD <= 0.10	34.541	8.314	8.607	8.022	9.598	13.338
22042190	LOS DEMÁS VINOS CAPACIDAD <= A 2 L	63.230	13.786	14.001	16.910	18.534	13.292
8082011	PERAS PACKHMAN'S TRIUMPH, FRESCAS	33.412	16.030	11.939	5.158	285	12.511
3021221	SALMONES DEL ATLÁNTICO Y DANUBIO, ENT., FR.O REFR.	42.589	10.773	8.941	9.939	12.936	12.338
27111300	BUTANOS LICUADOS	42.257	11.667	6.215	5.867	18.508	12.297
44182010	PUERTAS DE MADERA	56.796	11.580	12.886	15.612	16.719	12.293
25010020	SAL GEMA, SAL DE SALINAS, SAL MARINA	37.016	12.031	5.856	10.617	8.512	11.895
8082019	LAS DEMÁS PERAS FRESCAS	21.156	15.698	5.126	296	37	11.884
87084030	CAJAS DE CAMBIO, DE VEHÍCULOS AUTOMÓVILES DE PARTIDAS 87.03	41.444	9.125	11.500	11.237	9.582	11.460
21069021	PREP. COMP. NO ALCOH. PARA FABR. BEBIDAS, CON SABOR A FRUTAS	53.355	11.962	14.703	14.738	11.952	11.246
2032920	TOCINO ENTREVERADO DE PANZA (PANCETA), CONGELADO	44.550	9.082	10.291	12.827	12.351	11.210
44182090	MARCOS, CONTRAMARCOS Y UMBRALES DE MADERA	55.503	8.706	11.991	17.464	17.342	11.205
3032210	SALMONES DEL ATLÁNTICO Y DANUBIO, ENT., CONG., EXC.S HÍGADOS	28.924	5.108	6.618	5.972	11.227	10.679
16059090	LOS DEMÁS MOLUSCOS E INVERTEBR. ACUÁTICOS, PREP. O CONSERV.	45.436	10.367	11.030	11.652	12.386	10.339
44112100	TABLEROS FIBRA DENS > 0,5 y <= 0,8 G/CM3., SIN TRAB. MECAN.	39.912	10.474	10.429	9.065	9.943	10.324
23012011	HARINA DE PESCADO, CONT. PROT.< 66% DEL PESO, NO ALIM. HUM.	28.482	4.764	7.050	7.015	9.652	10.290
31059010	NITRATO SÓDICO POTÁSICO (SALITRE)	47.473	18.954	13.592	10.321	4.606	10.199
8105000	KIWIS FRESCOS	99.926	5.357	78.028	15.437	1.104	10.129
16041911	JUREL AL NATURAL, ENTERO O EN TROZOS, EXCEPTO PICADO	32.497	9.409	7.213	8.291	7.584	9.967
7031010	CEBOLLAS FRESCAS O REFRIGERADAS	25.148	11.656	9.147	3.330	1.015	9.929
8082013	PERAS ASIÁTICAS FRESCAS	7.048	4.502	2.353	163	30	9.486
87043121	CAMIONETAS M.ÉMBOLO, ENC.CHISPA,C.MAX<=5T,C.ÚTIL>500<=2000 K	22.537	1.474	4.460	8.078	8.525	9.266
13023100	AGARAGAR	32.658	6.879	7.920	9.143	8.717	9.180
4069010	QUESO GOUDA Y DEL TIPO GOUDA	23.266	6.367	6.095	4.113	6.690	9.111
8132000	CIRUELAS SECAS	54.921	4.950	10.260	19.896	19.815	8.751
16059070	CHOLGAS, CHORITOS Y CHOROS PREPARADOS O CONSERVADOS	35.872	8.307	11.554	10.713	5.298	8.636
72091800	P. PLANOS FE S/ALEAR, ENROLL, LAM. FRÍO, A>=600 ESP<0.5 MM	6.996	2.073	131	4.107	685	8.454
26209910	LAS DEMÁS CENIZAS Y RESIDUOS (EXC. DE SID.) CON PRINC. ORO	19.004	5.176	4.992	3.979	4.857	8.378
3042031	FILETES DE BACALAO DE PROFUNDIDAD, CONGELADOS	23.117	4.385	4.878	4.902	8.953	8.360
4029910	LECHE CONDENSADA	29.183	5.461	8.992	7.401	7.330	8.173
30049010	LOS DEMÁS MEDIC. PARA VENTA AL POR MENOR, USO HUMANO	36.099	7.744	8.204	9.989	10.162	8.125
27101122	GASOLINA PARA VEHÍCULOS TERRESTRES, SIN PB, DE 93 OCTANOS	18.492	0	4.205	5.489	8.798	7.863
71069110	PLATA EN BRUTO, SIN ALEAR	28.917	8.773	7.860	5.083	7.202	7.770
73261110	BOLAS FORJ. O ESTAMP. DE FE O ACERO, P/ MOLIEDA DE MINERAL.	23.767	4.775	6.217	4.926	7.849	7.760
16041912	JUREL CON SALSA DE TOMATES, ENTERO O EN TROZOS, EXC. PICADO	30.307	7.910	6.372	8.468	7.558	7.542
21069029	PREP. COMP. NO ALCOH. PARA FABR. BEBIDAS, CON OTROS SABORES	33.588	10.402	8.171	6.667	8.348	7.402
31023000	NITRATO DE AMONIO, INCLUSO EN DISOLUCIÓN ACUOSA	18.911	3.987	3.863	5.531	5.530	7.384
8081060	MANZANAS FRESCAS, VARIEDAD GRANNY SMITH	72.082	9.958	53.706	7.610	1.666	7.347
31043000	SULFATO DE POTASIO	28.871	4.660	8.007	11.034	5.170	7.331
3037822	MERLUZA DEL SUR DESCAB. Y EVISC., CONG., EXC. HÍG. Y HUEVAS	23.910	6.075	4.620	9.197	4.019	7.256
81129900	LAS DEMÁS MANUFACT. DE GALIO, HAFNIO, INDO, NIOBIO Y RENIO	13.598	3.367	1.889	1.488	6.854	7.149
31025000	NITRATO DE SODIO	32.098	7.888	4.742	9.845	9.623	7.103
20097920	JUGO DE MANZANA SIN FERM. Y SIN ALCOHOL, VALOR BRIX >= 70	51.580	3.633	14.854	16.931	16.162	6.987
8062010	PASAS MORENAS	49.055	4.993	14.294	16.475	13.292	6.894
13023910	CARREGFENINA	24.799	4.804	6.099	6.468	7.429	6.844

(*) La selección corresponde a los 250 productos principales ordenados por valor en el primer trimestre de 2005.

PRINCIPALES PRODUCTOS EXPORTADOS POR CHILE (*)

(Miles de US\$ fob)

(Continuación)

CÓDIGO	DESCRIPCIÓN	Año	2004				2005
			I trim.	II trim.	III trim.	IV trim.	I trim.
4022118	LECHE EN POLVO, SIN AZÚCAR NI EDULC., MAT. GRASA >= 26%	16.363	2.035	1.361	4.928	8.039	6.804
20079911	PREPARACIONES DE PULPA DE MELOCOTÓN (DURAZNOS)	28.361	5.776	8.376	7.599	6.611	6.786
44111910	TABLEROS FIBRAS DEN. >0.8 G/CM3, C/ TRAB. MEC. Y RECUB. SUP.	28.689	7.084	6.131	7.886	7.588	6.675
8111000	FRESAS, SIN COCER O COC., CONG., INCL. CON EDULC.	18.886	8.348	3.799	1.973	4.767	6.622
28417010	MOLIBDATOS DE AMONIO	19.112	1.504	4.963	4.322	8.323	6.529
28100020	ÁCIDOS BÓRICOS.	25.968	6.711	5.470	7.020	6.767	6.454
3026924	MERLUZA DEL SUR DESCAB. Y EVISC., FR. O REFR., EXCL. HÍG.	24.447	8.091	5.784	3.581	6.991	6.452
40119910	LOS DEMÁS NEUM. NVOS CAUCHO TIPO USADO EN CAMIONETAS	20.403	4.286	4.570	6.157	5.390	6.436
74040019	LOS DEMÁS DESPERDICIOS Y DESECHOS, DE COBRE REFINADO	16.177	4.419	2.834	4.225	4.699	6.337
89020019	LOS DEMÁS BARCOS DE PESCA	0	0	0	0	0	6.334
15042010	ACEITE DE PESCADO CRUDO	16.749	2.875	2.401	8.897	2.576	6.303
27101959	LOS DEMÁS ACEITES COMBUSTIBLES RESIDUALES PESADOS	0	0	0	0	0	6.302
20029012	PURÉS Y JUGO TOMATES, VALOR BRIX >=30% Y <= AL 32% PREP.	38.860	5.661	13.402	10.216	9.582	6.181
8082012	PERAS BARLETT BOSC FRESCAS	10.507	6.023	4.429	55	0	6.128
39021000	POLIPROPILENO EN FORMA PRIMARIA	33.362	6.146	7.717	10.695	8.804	5.844
44031010	POSTES EN BRUTO C/ PINTURA, CREOSOTA U OTROS AGTES. CONSERV.	21.769	3.900	5.420	5.635	6.815	5.774
3032220	SALMONES DEL ATLÁNTICO Y DANUBIO, DESCAB. Y EVISC., CONG.	18.836	6.476	3.100	3.842	5.418	5.641
84185000	LOS DEMÁS ARMARIOS, VITRINAS, MOSTRADORES Y SIM. P/PROD FRÍO	15.887	2.878	4.044	6.150	2.815	5.448
8112010	MORAS, SIN COCER O COC., CONG., INCL. CON EDULC.	13.703	6.872	3.779	2.510	541	5.435
3037921	JUREL ENTERO CONGELADO, EXCLUIDO HÍGADO, HUEVAS Y LECHAS	29.313	6.797	8.659	9.276	4.581	5.307
3072911	OSTIÓN DEL NORTE (ARGOPECTEN PURPURATUS), CONGELADO	25.031	5.864	5.041	3.827	10.299	5.302
73269000	LAS DEMÁS MANUFACTURAS DE HIERRO O DE ACERO	2.203	376	540	488	799	5.277
39011010	POLIETILENO DE DENSIDAD INFERIOR A 0,94, DE ALTA PRESIÓN	17.833	3.636	4.108	5.120	4.969	5.246
3042051	FILETES DE SALMONES DEL PACÍFICO, CONGELADOS	11.368	5.274	1.534	1.029	3.530	5.176
19019090	LAS DEMÁS PREP. ALIM. A BASE HARINAS, CON CACAO <=40 % EN PESO	6.357	1.234	1.690	2.398	1.034	5.068
74091100	CHAPAS Y TIRAS DE CU REF., ESPESOR > A 0.15 MM, ENROLLADAS	29.324	5.419	6.506	8.790	8.609	4.876
16041190	LOS DEMÁS SALMONES, ENTEROS O EN TROZOS, EXCEPTO PICADOS	25.366	6.616	5.211	7.695	5.844	4.787
26011112	GRANZAS DE HIERRO Y SUS CONCENTRADOS, SIN AGLOMERAR	6.336	978	2.073	3.285	0	4.756
74111000	TUBOS DE COBRE REFINADO	23.098	4.898	4.987	7.290	5.923	4.747
8081090	LAS DEMÁS VARIEDADES DE MANZANAS FRESCAS	71.205	4.476	49.209	15.345	2.175	4.649
2013090	LAS DEMÁS CARNES DE BOVINOS DESHUESADAS, FR. O REFR.	4.144	113	176	1.229	2.625	4.564
22042992	LOS DEMÁS VINOS BLANCOS	24.709	4.134	6.040	8.037	6.498	4.561
76020000	DESPERDICIOS Y DESECHOS DE ALUMINIO	15.846	3.597	3.688	3.982	4.580	4.521
48184020	PAÑALES DE BEBÉ DE PASTA DE PAPEL	19.234	4.272	5.259	4.334	5.370	4.460
7032000	AJOS FRESCOS O REFRIGERADOS	7.182	4.411	66	1	2.704	4.446
20087011	MELOCOTONES, INCL. LOS GRIÑONES Y NECT., EN MIT., CONSERV.	41.807	4.487	10.202	12.367	14.751	4.433
2023090	LAS DEMÁS CARNES DE BOVINOS DESHUESADAS, CONGELADAS	8.652	893	1.889	2.814	3.057	4.430
88033010	FUSELAJES PARA AVIONES Y SUS PARTES, DE PART. 88.01 U 88.02	22.018	4.529	6.506	6.194	4.789	4.380
12099160	SEMILLAS DE COLIFLOR PARA SIEMBRA	2.353	1.489	778	79	6	4.370
44111100	TABLERO FIBRA DENS >0.8 G/CM3, S/ TRAB. MEC. NI REC. DE SUP.	19.125	4.031	5.122	4.866	5.106	4.282
3054919	LOS DEMÁS TRUCHAS AHUMADAS	14.308	3.828	2.491	3.703	4.287	4.224
28276020	YODURO DE POTASIO	16.268	3.842	5.015	3.848	3.562	4.091
12093000	SEMILLAS DE PLANT. FERBÁCEAS USAD. POR SUS FLORES, P/SIEMBRA	9.840	3.226	2.839	1.254	2.522	4.063
23099090	LAS DEMÁS PREP. DEL TIPO ÚTILIZADO PARA ALIMENTAR ANIMALES	11.572	1.636	3.221	2.299	4.416	4.056
33072000	DESODORANTES CORPORALES Y ANTITRASPIRANTES	22.260	4.309	5.315	7.760	4.876	4.023
3037932	CONGRIO DORADO DESCAB. Y EVISC., CONG., EXC. HÍG. Y HUEVAS	6.678	3.505	1.741	517	915	4.019
8061040	UVA FRESCA, VARIEDAD RIBIER	10.642	3.254	7.388	0	0	3.986
3031990	LOS DEMÁS SALMONES DEL PACÍFICO CONG., EXC. S HÍG. Y HUEVAS	7.157	3.442	1.321	217	2.176	3.974
4090000	MIEL NATURAL.	13.099	4.032	5.758	2.810	499	3.940
87042121	CAMIONETAS, M.ÉMB., ENC.COMP., C. MAX<=5 T.C.U.>500 <=2000 K	28.876	4.290	7.624	10.206	6.756	3.837
29054200	PENTAERITRITOL (PENTAERITRITA)	14.244	3.041	3.590	3.524	4.089	3.831
3049071	SURIMI DE JUREL	14.764	2.607	3.147	4.715	4.295	3.790
8133000	MANZANAS SECAS	22.225	3.350	4.489	7.403	6.983	3.696
44079920	MADERA ASERRADA O DESBAST. LONG., DE LENGUA, ESP. >6 MM	15.300	4.213	4.307	3.724	3.057	3.689
36030040	DETONADORES	10.288	1.954	2.029	2.214	4.091	3.665
20098020	JUGO DE FRAMBUESA SIN FERM. Y SIN ALCOHOL, INCL. CON EDULC.	9.384	2.730	3.747	1.893	1.014	3.644

(*) La selección corresponde a los 250 productos principales ordenados por valor en el primer trimestre de 2005.

PRINCIPALES PRODUCTOS EXPORTADOS POR CHILE (*)

(Miles de US\$ fob)

(Continuación)

CÓDIGO	DESCRIPCIÓN	Año	2004				2005
			I trim.	II trim.	III trim.	IV trim.	I trim.
3037922	JUREL DESCAB. Y EVISC., CONG., EXCL. HÍG., HUEVAS Y LECHAS	14.616	2.625	3.297	3.830	4.864	3.617
44091090	LAS DEMÁS MADERAS DE CONÍFERAS, PERFIL. LONG. EN 1 o + CARAS	18.647	3.604	4.400	4.978	5.665	3.613
20079990	LAS DEMÁS CONFITURAS, JALEAS Y PASTAS FRUTAS OBT. POR COCC.	19.001	3.048	5.865	5.205	4.883	3.554
24022000	CIGARRILLOS QUE CONTENGAN TABACO	12.585	1.994	3.671	4.373	2.547	3.541
20098090	LOS DEMÁS JUGOS FRUTAS Y HORTAL., SIN FERM. Y SIN ALCOHOL	11.580	1.881	2.197	4.489	3.014	3.513
48193010	SACOS (BOLSAS) CON UNA ANCHURA EN LA BASE > A 40 CM	11.821	2.583	3.070	3.058	3.111	3.503
39201010	LAS DEMÁS PLACAS DE POLÍMEROS DE ETILENO DE DENSIDAD< 0.94	12.087	2.449	2.919	3.181	3.538	3.427
12122090	LAS DEMÁS ALGAS, FRESCAS O SECAS, INCL. PULVER., ALIM. HUM.	7.973	1.617	3.294	2.257	806	3.403
12122040	ALGAS CHASCÓN, FR. O SEC., INCL. PULVERIZ., ESP. ALIM. HUM.	11.891	2.657	3.137	3.216	2.881	3.328
3042092	FILETES DE MERLUZA DE COLA, CONGELADOS	16.255	1.970	3.237	6.092	4.956	3.321
3054160	FILETES DE SALMONES DEL ATLÁNTICO Y DANUBIO, AHUMADOS	14.949	3.185	3.330	2.812	5.622	3.292
21012010	EXTRACTOS, ESENCIAS Y CONCENTRADOS A BASE DE TÉ	12.789	2.125	3.540	3.915	3.210	3.278
44152010	PALETAS DE MADERA	13.520	3.902	3.037	3.628	2.953	3.259
84291110	TOPADORAS FRONTALES ("BULLDOZERS"), DE ORUGA	2.495	572	610	593	720	3.254
49119900	LOS DEMÁS IMPRESOS	12.486	2.134	2.757	4.288	3.306	3.252
16059020	ALMEJAS PREPARADAS O CONSERVADAS	10.427	2.053	2.509	2.369	3.495	3.201
26080000	MINERALES DE CINC Y SUS CONCENTRADOS	12.699	4.066	2.464	4.190	1.979	3.120
11071000	MALTA (DE CEBADA U OTROS CEREALES), SIN TOSTAR	14.119	3.560	4.568	3.298	2.692	3.098
27111200	PROPANO LICUADO	4.244	3.645	0	10	589	3.081
3041059	LAS DEMÁS CARNES SALMONES FRESCAS O REFRIGERADAS	11.064	2.521	2.680	3.081	2.782	3.080
3049031	LOS DEMÁS TROZOS DE MERO	2.115	91	78	163	1.784	3.070
16023110	TROZOS PREP., SAZONADOS O CONDIM. DE PAVO (GALLIPAVO)	19.464	5.583	4.563	5.215	4.104	3.069
3037999	LOS DEMÁS PESCADOS CONG., EXCL. HÍGADOS, HUEVAS Y LECHAS	6.036	1.995	1.152	708	2.181	3.053
63053321	LOS DEMÁS SACOS, TALEGAS P/ENV., DE POLIPROPIL., CAP. <= 50 K	11.021	1.862	2.315	3.731	3.113	3.052
87041090	LOS DEMÁS VOLQUETES AUTOM. P/ USAR FUERA DE RED CARRETERAS	36	36	0	0	0	2.979
3056920	TRUCHAS SALADAS SIN SECAR NI AHUMAR Y EN SALMUERA	10.356	2.399	1.357	2.497	4.104	2.963
39201020	LAS DEMÁS PLACAS DE POLÍMEROS DE ETILENO DE DENSIDAD>= 0.94	14.926	3.689	4.163	4.380	2.694	2.917
7108040	ESPÁRRAGOS, INCLUSO COCIDOS, CONGELADOS	8.840	2.273	1.121	1.230	4.216	2.873
87043161	CHASIS CAMIONETAS, M.ÉMB, E.CHISPA, C. MÁX<=5T ÚTIL>500<=2000K	7.647	906	1.045	2.500	3.196	2.856
52094290	LOS DEMÁS TEJIDOS H. COLOR MEZCLILLA CONT. ALGODÓN >=85%	14.305	2.341	3.625	4.169	4.171	2.837
3042041	FILETES DE MERLUZA COMÚN, CONGELADOS	26.978	8.945	5.540	6.875	5.617	2.820
3026923	MERLUZA DEL SUR ENT. FR. O REFR., EXCL. HÍG. Y HUEVAS	10.288	2.930	2.555	1.181	3.622	2.805
84181012	COMB. REFRIG. Y CONG., COMPRESIÓN, USO DOM., CAP>200<=300 LTS	9.100	1.371	2.058	2.080	3.591	2.797
31059090	LOS DEMÁS ABONOS MINER. O QUÍMICOS C/2 Ó 3 DE LOS FERTILIZ.	4.343	1.999	324	1.907	113	2.763
3037912	MERO DESCAB. Y EVISC., CONG., EXCL. HÍGADO, HUEVAS Y LECHAS	14.171	1.197	2.479	6.113	4.381	2.754
73063000	TUBOS Y PERF. HUECOS SOLDAD., S.CIRC., DE FE O ACERO S/ALEAR	8.683	1.285	1.154	2.801	3.443	2.742
2072710	PECHUGAS DE PAVO TROZADAS, CONGELADAS	9.908	577	4.037	2.192	3.103	2.731
3079961	LENGUAS DE ERIZO DE MAR CONGELADAS	44.621	3.498	15.526	22.067	3.531	2.714
51121110	TEJIDO DE LANA PEINADA, CONT. LANA >=85 % PESO <=200 G/M2	6.291	1.917	1.075	1.532	1.768	2.706
51052910	TOPS DE LANA PEINADA	12.152	2.739	3.420	3.281	2.712	2.666
85445910	LOS DEMÁS CONDUCTORES ELECTR. P/TENSIÓN >80<=1000 V, DE CU	6.990	1.492	944	2.200	2.355	2.662
28070000	ÁCIDO SULFÚRICO; OLEUM	6.839	1.257	1.336	2.108	2.138	2.634
21069090	LAS DEMÁS PREPARACIONES ALIMENT. NO EXP.NI COMP. OTRA PTE.	10.111	2.796	2.424	2.303	2.589	2.631
72042100	DESPERDICIOS Y DESECHOS, DE ACERO INOXIDABLE	8.819	1.799	1.756	2.378	2.886	2.628
84818010	LOS DEMÁS ART. DE GRIFERÍA Y ÓRGANOS SIMIL., P/USO DOMÉSTICO	12.025	2.970	2.776	3.172	3.107	2.620
20059090	LAS DEMÁS HORTAL., CONSERV. SIN CONG., EX. PROD. PART. 20.06	10.535	1.178	515	3.283	5.559	2.585
84082040	MOTORES USADOS PARA LA PROPULSIÓN VEHÍCULOS PART. 87.04	10.112	804	234	5.074	4.000	2.462
21021000	LEVADURAS VIVAS	10.037	2.392	2.872	2.390	2.383	2.437
2044220	PIERNA DE OVINO SIN DESHUESAR, CONGELADA	3.952	1.801	1.509	564	78	2.434
94039090	LAS DEMÁS PARTES P. MUEBLES DE ROTÉN, MIMBRE, BAMBÚ O SIMIL.	9.093	2.458	2.066	2.235	2.335	2.394
11042210	GRANOS DE AVENA MONDADOS	13.776	3.194	3.842	3.926	2.815	2.371
33049910	CREMAS PARA EL CUIDADO DE LA PIEL	9.727	2.276	2.474	2.627	2.350	2.362
29173200	ORTOFTALATOS DE DIOCTILO	7.417	1.790	1.707	1.731	2.190	2.342
2032290	LAS DEMÁS CARNES DE PORCINOS SIN DESHUESAR, CONGELADAS	8.695	1.307	1.654	2.720	3.014	2.320
3054913	FILETES DE TRUCHA AHUMADOS	7.484	1.309	2.344	1.595	2.236	2.297
22042113	VINO BLANCO MEZCLAS, CAPACIDAD <= A 2 L	9.570	1.235	1.885	3.273	3.177	2.275

(*) La selección corresponde a los 250 productos principales ordenados por valor en el primer trimestre de 2005.

PRINCIPALES PRODUCTOS EXPORTADOS POR CHILE (*)

(Miles de US\$ fob)

(Continuación)

CÓDIGO	DESCRIPCIÓN	Año	2004				2005
			I trim.	II trim.	III trim.	IV trim.	I trim.
8081010	MANZANAS FRESCAS, VARIEDAD RICHARD DELICIOUS	53.704	5.102	30.136	15.115	6.047	2.264
39023000	COPOLÍMEROS DE PROPILENO EN FORMAS PRIMARIAS	11.112	1.944	2.241	3.485	3.441	2.218
3061421	CENTOLLA CONGELADA	12.257	1.063	520	3.025	7.649	2.187
48042900	LOS DEMÁS PAPELES KRAFT PARA SACOS (BOLSAS)	7.262	1.817	1.489	1.687	2.268	2.179
19041000	PRODUCTOS DE CEREALES, OBTENIDO POR INFLADO O TOSTADO	8.835	1.506	2.015	3.161	2.153	2.167
39231010	CAJAS DE PLÁSTICO	8.690	1.344	3.128	1.706	2.512	2.135
12122060	ALGA CHICORES DE MAR, FR. O SEC., INCL. PULV., ALIM. HUM.	3.415	1.268	741	696	711	2.118
48184010	TOALLAS HIGIÉNICAS DE PASTA DE PAPEL	6.530	1.744	1.563	1.491	1.731	2.114
94035030	CÓMODAS DE MADERA DEL TIPO DE LOS ÚTILIZADO EN DORMITORIOS	8.586	1.918	1.667	2.476	2.526	2.111
87079099	LAS DEMÁS CARROCERIAS VEHIC., PART. 87.01-.05 Y RESTO DE 8703	4.833	1.467	871	507	1.988	2.110
12119042	CASCARILLA DE MOSQUETA, INCL. CORTADA, QUEBR. O PULVERIZADAS	16.779	1.916	6.495	5.223	3.145	2.107
48026112	LOS DEMÁS PAPELES, FIBRAS >10% DEL PESO, ROLLOS, P/IMPRESIÓN	8.657	1.195	1.840	2.435	3.187	2.106
19011090	LAS DEMÁS PREP. ALIM. INFANTIL, VENTA AL POR MENOR	11.595	2.118	2.477	4.605	2.395	2.098
3049092	LAS DEMÁS CARNES DE MERLUZA DE COLA	11.941	1.354	1.616	4.883	4.088	2.097
74091900	LAS DEMÁS CHAPAS Y TIRAS DE CU REFINADO, ESPESOR > A 0.15 MM	10.495	2.020	2.822	2.887	2.768	2.092
16042070	LAS DEMÁS PREPARACIONES Y CONSERVAS DE MERLUZA	237	63	26	61	87	2.069
23032010	COSETA DE REMOLACHA	13.724	2.500	3.786	5.728	1.709	2.067
55093200	HIL.C/FIBRA DISC. ACRÍL.O MODAC.(EXC.H.COSER)>=85% P, RETORC	6.358	819	1.670	1.736	2.133	2.062
44081010	HOJAS P/CHAPADO Y CONTRACHAPADO,PINO INSIGNE, DE ESP. <=6 MM	10.537	2.538	2.797	2.732	2.469	2.049
84181013	COMB. REFRIG.Y CONG.,COMPRESIÓN, USO DOM., CAP>300<=400 LTS	7.217	1.227	1.493	1.802	2.694	2.042
16041500	CABALLAS ENTERAS O EN TROZOS, EXCEPTO PICADAS	5.083	730	941	1.295	2.117	2.042
2090020	TOCINO Y GRASA DE CERDO O AVE SIN FUNDIR, CONGELADOS	6.386	1.528	1.158	1.476	2.224	2.029
33059010	TINTURAS CAPILARES	6.059	1.199	1.535	1.755	1.570	2.013
18063290	LOS DEMÁS CHOCOLATES SIN REL., EN BLOQUES O TABLETAS	6.144	1.219	1.357	1.821	1.748	1.988
26169010	MINERALES DE ORO Y SUS CONCENTRADOS	6.401	1.476	69	0	4.856	1.984
3032290	LOS DEMÁS SALMONES DEL ATLÁNTICO Y DANUBIO, CONG., EXC.S HÍG.	8.023	1.923	1.837	2.540	1.723	1.977
Subtotal		28.310.457	6.652.755	6.959.150	6.934.419	7.768.517	8.407.454
Resto de productos		2.843.549	624.078	753.479	772.221	689.389	581.085
Zona Franca		870.889	207.200	214.446	226.186	223.058	214.251
TOTAL EXPORTACIONES		32.024.895	7.484.032	7.927.075	7.932.825	8.680.963	9.202.791

(*) La selección corresponde a los 250 productos principales ordenados por valor en el primer trimestre de 2005.

Importaciones |

IMPORTACIONES DE CHILE CLASIFICADAS DE ACUERDO CON LA CUCI (Millones de US\$ cif)

Especificación	2004					2005
	Año	I trim.	II trim.	III trim.	IV trim.	I trim.
0 PRODUCTOS ALIMENTICIOS Y ANIMALES VIVOS	1.443,4	343,2	326,1	406,0	368,2	347,9
0 Animales vivos no incluidos en el capítulo 03	4,4	1,2	0,8	1,3	1,1	1,1
1 Carne y preparados de carne	276,4	57,3	62,0	82,7	74,4	75,1
2 Productos lácteos y huevos de ave	47,1	13,8	11,5	12,0	9,7	11,7
3 Pescado, crustáceos, moluscos	38,9	6,6	9,9	10,7	11,8	10,5
4 Cereales y preparados de cereales	270,8	81,8	34,0	85,9	69,2	74,3
5 Legumbres y frutas	104,8	19,7	29,2	28,7	27,2	24,4
6 Azúcares, preparados de azúcar y miel	99,1	15,4	25,7	32,0	26,1	24,0
7 Café, té, cacao, especias y sus preparados	90,4	22,7	22,9	23,6	21,1	25,9
8 Pleno para animales (excluidos cereales sin moler)	300,0	77,8	74,9	73,8	73,5	53,2
9 Productos y preparados comestibles	211,6	47,0	55,2	55,4	54,1	47,7
1 BEBIDAS Y TABACO	57,4	8,6	13,2	12,2	23,4	14,4
11 Bebidas	44,7	7,3	10,5	8,5	18,4	11,5
12 Tabaco y sus productos	12,6	1,3	2,7	3,7	5,0	2,9
2 MATERIALES CRUDOS NO COMESTIBLES, EXCLUIDOS LOS COMBUSTIBLES	697,1	117,3	166,6	192,5	220,8	290,4
21 Cueros, pieles y pieles finas sin curtir	0,1	0,0	0,0	0,0	0,0	0,0
22 Semillas y frutos oleaginosos	60,1	11,4	19,1	17,5	12,2	15,3
23 Caucho en bruto (incluidos el sintético y regenerado)	56,5	12,2	12,7	15,6	16,0	16,7
24 Corcho y madera	21,3	5,4	5,4	4,9	5,7	6,7
25 Pasta y desperdicios de papel	32,1	4,1	6,7	12,7	8,6	11,3
26 Fibra textil y sus desperdicios	85,9	18,7	22,3	21,7	23,1	20,8
27 Abono en bruto y mineral en bruto	51,1	9,4	18,2	13,2	10,2	16,4
28 Menas y desechos de metal	322,1	38,2	67,9	88,8	127,2	180,6
29 Productos animales y vegetales en bruto n.e.p.	67,9	17,9	14,2	18,1	17,7	22,5
3 COMBUSTIBLES Y LUBRICANTES MINERALES Y PRODUCTOS CONEXOS	4.654,5	1.053,6	1.008,1	1.232,2	1.360,6	1.465,0
32 Hulla, coque y briquetas	241,7	44,9	73,8	67,7	55,3	80,6
33 Petróleo, productos derivados y conexos (1)	3.697,6	842,9	785,1	951,3	1.118,4	1.193,8
34 Gas natural y manufacturado	672,7	152,8	145,2	202,5	172,3	175,1
35 Corriente eléctrica	42,4	13,0	4,0	10,8	14,6	15,5
4 ACEITES, GRASAS Y CERAS DE ORIGEN ANIMAL Y VEGETAL	97,6	26,1	27,4	25,3	18,8	19,4
41 Aceites y grasas de origen animal	54,2	15,4	16,2	14,7	7,8	7,8
42 Aceites y grasas fijos de origen vegetal, en bruto	15,8	4,7	4,6	3,4	3,2	5,7
43 Aceites y grasas de origen animal o vegetal, elab.	27,6	6,0	6,6	7,2	7,8	5,9
5 PRODUCTOS QUÍMICOS Y PRODUCTOS CONEXOS, N.E.P.	2.869,5	634,1	686,8	802,5	746,0	811,1
51 Productos químicos orgánicos	327,7	78,2	77,9	87,1	84,5	102,6
52 Productos químicos inorgánicos	277,2	66,1	64,9	68,4	77,9	78,8
53 Materias tintóreas, curtientes y colorantes	238,1	60,5	59,7	55,3	62,6	65,5
54 Productos medicinales y farmacéuticos	369,1	87,1	92,0	98,4	91,6	106,2
55 Aceites esenciales y resinoides, productos de perfumería	276,2	63,6	64,8	74,8	73,1	76,3
56 Abonos (excepto los del grupo 272)	244,7	37,3	59,4	107,7	40,3	35,5
57 Plásticos en forma primaria	545,0	119,7	128,0	141,4	155,9	188,9
58 Plásticos en forma no primaria	207,4	46,3	46,2	52,1	62,8	60,9
59 Materias y productos químicos n.e.p.	384,0	75,5	93,9	117,4	97,3	96,2
6 ARTÍCULOS MANUFACTURADOS, CLASIFICADOS SEGÚN EL MATERIAL	2.916,3	636,1	650,6	782,5	847,1	846,8
61 Cuero y manufacturas de cuero, pieles finas	13,5	3,0	3,2	3,6	3,6	3,6
62 Manufacturas de caucho, n.e.p.	281,5	65,7	65,0	72,9	77,9	82,0
63 Manufacturas de corcho y de madera (excluidos muebles)	116,3	30,2	31,2	26,5	28,5	43,0
64 Papel, cartón y artículos de pasta de papel	470,8	113,0	99,0	116,9	141,9	144,6
65 Hilados, tejidos, artículos de fibras textiles y artículos conexos	421,6	93,0	99,5	109,6	119,6	105,2
66 Manufacturas de minerales no metálicos n.e.p.	259,6	58,3	59,5	67,3	74,5	76,5
67 Hierro y acero.	697,7	131,1	136,0	207,9	222,7	206,8
68 Metales no ferrosos	145,0	34,9	35,0	35,4	39,7	38,5
69 Manufacturas de metales, n.e.p.	510,2	107,0	122,0	142,5	138,7	146,7
7 MAQUINARIA Y EQUIPOS DE TRANSPORTE	7.440,1	1.552,7	1.811,7	1.882,6	2.193,1	2.252,7
71 Maquinaria y equipos generadores de fuerza	405,4	73,7	83,3	108,0	140,4	104,1
72 Maquinarias especiales para determinadas industrias	1.008,4	217,9	241,8	245,3	303,3	333,4
73 Máquinas para trabajar metales	60,5	14,4	12,5	17,7	16,0	20,3
74 Maquinaria y equipos industriales, sus partes, n.e.p.	1.107,2	252,4	253,7	285,3	315,8	336,3
75 Máquinas de oficina y máquinas de procesamiento automático de datos	648,4	128,4	178,5	174,0	167,6	158,7
76 Aparatos y equipos para telecomunicación y grabación y reproducción de sonido	1.035,7	187,9	305,5	250,2	292,0	243,9
77 Maquinaria, aparatos y artefactos eléctricos n.e.p. y sus partes	855,1	179,9	217,0	223,0	235,2	239,4
78 Vehículos de carretera (incluso aerodeslizadores)	2.159,4	447,0	486,6	553,9	671,9	735,5
79 Otros equipos de transporte	160,0	51,1	32,7	25,3	50,8	81,2
8 ARTÍCULOS MANUFACTURADOS DIVERSOS	2.184,2	512,4	424,0	640,0	607,7	645,3
81 Edificios prefabricados; artefactos y accesorios sanitarios	65,5	12,4	15,7	20,0	17,4	15,7
82 Muebles y sus partes; camas, colchones, somieres	105,9	16,6	23,5	34,3	31,5	21,1
83 Artículos de viaje, bolsos de mano y otros análogos	50,9	11,7	7,5	12,5	19,2	14,8
84 Prendas y accesorios de vestir	667,0	186,0	115,5	210,5	155,0	250,2
85 Calzado	260,3	74,0	41,2	86,9	58,1	90,2
87 Instrumentos y aparatos profesionales, científicos y de control, n.e.p.	267,7	56,8	62,9	69,7	78,4	73,4
88 Aparatos, equipos y materiales fotográficos y de óptica n.e.p., relojes	152,0	31,8	33,9	38,5	47,9	35,5
89 Artículos manufacturados diversos, n.e.p.	614,9	123,2	123,9	167,7	200,2	144,3
9 OTROS (2)	1.047,3	226,5	220,1	228,9	371,8	287,6
9 Zona Franca	1.463,8	293,3	395,5	419,5	355,5	317,3
TOTAL	24.871,2	5.403,9	5.730,2	6.624,2	7.112,9	7.297,8

(1) A partir de la edición del segundo trimestre de 2004, los combustibles de la agrupación 33 no incluyen los bienes adquiridos en puerto.

(2) Incluye bienes adquiridos en puerto.

N.E.P.: No clasificado ni incluido en otra parte.

Fuente: Declaraciones de ingreso.

IMPORTACIONES DE CHILE CLASIFICADAS DE ACUERDO CON LA CIU

(Millones de US\$ cif)

Especificación	2004					2005
	Año	I trim.	II trim.	III trim.	IV trim.	I trim.
100 AGRICULTURA, FRUTICULTURA, GANADERÍA, SILVICULTURA Y PESCA EXTRACTIVA	416,9	110,5	78,8	123,2	104,4	114,8
110 Agricultura, fruticultura y ganadería	402,4	105,4	76,7	120,5	99,8	108,1
Agricultura	353,8	96,0	64,0	106,6	87,2	96,0
Fruticultura	42,8	7,8	11,6	12,2	11,1	10,5
Ganadería	5,8	1,6	1,1	1,7	1,4	1,6
120 Silvicultura	5,1	0,7	1,4	1,6	1,4	1,2
130 Pesca extractiva	9,5	4,5	0,7	1,2	3,2	5,4
200 MINERÍA	3.919,6	891,6	797,6	1.024,4	1.206,0	1.218,3
Carbón, petróleo y gas natural	3.549,0	844,4	712,0	922,9	1.069,8	1.022,2
Resto de la minería metálica y minería no metálica	370,6	47,2	85,6	101,6	136,2	196,1
300 INDUSTRIA	17.996,0	3.871,9	4.237,9	4.821,2	5.065,0	5.348,2
310 Industria alimentaria, bebidas, licores y tabaco	1.348,0	305,3	330,9	365,7	346,1	312,1
Alimentos y alimentos forrajeros	1.278,2	293,6	315,3	350,1	319,2	293,1
Bebidas, líquidos, alcoholes y tabaco	69,8	11,6	15,7	15,6	26,9	18,9
320 Industria textil, prendas de vestir y cuero	1.276,1	333,0	246,4	373,6	323,2	418,4
Textiles y confecciones de prendas de vestir	1.086,7	279,9	216,6	317,7	272,5	352,5
Curtiembre, talabartería, cuero y pieles, calzado	189,5	53,1	29,8	55,9	50,7	65,9
330 Forestales y muebles de madera	242,9	53,3	60,2	64,3	65,1	71,3
Forestal	139,6	36,6	36,8	31,4	34,7	50,2
Muebles	103,3	16,6	23,4	32,8	30,4	21,1
340 Celulosa, papel, cartón, editoriales e imprenta	571,5	132,9	120,1	151,5	167,1	175,4
Celulosa, papel y cartón	496,4	115,7	105,0	127,6	148,0	154,7
Editoriales e imprenta	75,1	17,2	15,0	23,8	19,0	20,7
350 Productos químicos básicos y preparados, petróleo y derivados, caucho y plástico	4.728,6	1.016,9	1.150,3	1.319,0	1.242,4	1.472,7
Productos químicos básicos	1.813,1	383,9	437,0	528,2	464,0	514,6
Productos químicos preparados	1.002,7	234,3	239,6	264,2	264,6	282,3
Petróleo y derivados, caucho y plástico	1.912,7	398,7	473,7	526,5	513,8	675,8
360 Productos de barro, loza y porcelana, vidrio y productos minerales no metálicos	277,6	62,8	63,8	71,7	79,4	82,9
370 Industria básica del hierro y del acero, industria básica de metales no ferrosos	844,5	168,0	170,6	242,1	263,9	247,6
380 Productos metálicos, maquinaria, equipos, material eléctrico instrumentos de medida y material de transporte	8.473,5	1.764,8	2.053,6	2.165,8	2.489,4	2.525,3
Productos metálicos, material eléctrico e instrumentos de medida	3.190,8	636,2	834,5	816,3	903,8	835,7
Maquinaria y equipos no eléctricos	2.964,5	631,7	694,9	770,0	868,0	862,6
Material de transporte	2.318,2	496,9	524,1	579,5	717,7	827,1
390 Industria manufacturera no expresada	233,2	35,0	42,1	67,6	88,4	42,6
900 OTROS	1.074,8	236,6	220,3	235,9	382,0	299,3
Zona Franca	1.463,8	293,3	395,5	419,5	355,5	317,3
TOTAL	24.871,2	5.403,9	5.730,2	6.624,2	7.112,9	7.297,8

Fuente: Declaraciones de ingreso.

IMPORTACIÓN DE LOS PRINCIPALES PRODUCTOS CLASIFICADOS DE ACUERDO CON LA CIU
Primer Trimestre 2005

Principales productos	CLAVES 110-120-130			AGRICULTURA, GANADERÍA, SILVICULTURA Y PESCA Valor en millones de US\$ cif																	
	2004																		2005		
	Año			I trimestre			II trimestre			III trimestre			IV trimestre			I trimestre					
	Cantidad	Precio	Valor	Cantidad	Precio	Valor	Cantidad	Precio	Valor	Cantidad	Precio	Valor	Cantidad	Precio	Valor	Cantidad	Precio	Valor			
(US\$)			(US\$)			(US\$)			(US\$)			(US\$)			(US\$)						
Animales vivos																					
Caballos (unidades)	94	8.123	0,8	24	4.240	0,1	33	6.532	0,2	16	12.518	0,2	21	11.711	0,2	73	6.529	0,5			
Porcinos reproductores de raza fina (unidades)	550	1.955	1,1	282	2.028	0,6	103	1.732	0,2	-	-	-	165	1.970	0,3	-	-	-			
Pollitos de un día (miles de unidades)	268	7.924	2,1	56	8.089	0,5	49	6.192	0,3	93	10.180	0,9	70	6.007	0,4	83	7.216	0,6			
Papel para reciclar (tn)																					
Flores y capullos frescos (tn)	588	3.343	2,0	65	3.796	0,2	162	3.207	0,5	195	3.124	0,6	165	3.558	0,6	117	4.195	0,5			
Bulbos y tubérculos (miles de unidades)	43.805	88	3,9	9.844	116	1,1	7.643	63	0,5	21.073	45	1,0	5.245	246	1,3	9.270	130	1,2			
Arvejas, chícharos y garbanzos (tn)	7.133	418	3,0	1.464	379	0,6	2.495	453	1,1	1.785	412	0,7	1.389	406	0,6	942	406	0,4			
Lentejas (tn)	13.900	502	7,0	3.058	462	1,4	5.532	507	2,8	3.146	529	1,7	2.165	505	1,1	3.886	509	2,0			
Café, sin tostar ni descafeinar (tn)	13.272	1.033	13,7	3.677	1.105	4,1	2.597	1.124	2,9	4.068	1.027	4,2	2.930	871	2,6	3.288	987	3,2			
Yerba mate (tn)	5.990	783	4,7	1.310	751	1,0	1.732	783	1,4	1.668	791	1,3	1.280	807	1,0	1.624	858	1,4			
Trigo duro (tn)	68.104	222	15,2	5.869	220	1,3	19.369	233	4,5	19.495	225	4,4	23.371	212	5,0	18.274	228	4,2			
Los demás trigos (tn)	159.477	186	29,6	44.313	184	8,2	45.067	201	9,1	16.926	193	3,3	53.171	172	9,1	22.552	170	3,8			
Cebada (tn)	57.454	186	10,7	-	-	-	18.284	189	3,5	36.309	184	6,7	2.861	193	0,6	16.519	176	2,9			
Maíz para siembra (tn)	1.247	6.989	8,7	28	422	0,0	23	7.032	0,2	525	6.615	3,5	671	7.557	5,1	35	4.244	0,1			
Los demás maíces (tn)	984.057	138	136,1	374.384	144	53,9	24.418	146	3,6	324.039	137	44,5	261.217	131	34,1	394.872	123	48,4			
Sorgo de grano (tn)	71.890	118	8,5	12.664	112	1,4	19.131	124	2,4	22.521	119	2,7	17.573	113	2,0	12.412	106	1,3			
Alpiste (tn)	3.437	409	1,4	1.156	413	0,5	998	424	0,4	626	406	0,3	658	381	0,3	1.161	395	0,5			
Poroto soya (tn)	178.788	293	52,4	33.224	302	10,0	50.593	334	16,9	54.253	274	14,9	40.717	262	10,7	53.952	261	14,1			
Maní sin cáscara (tn)	6.012	881	5,3	1.222	876	1,1	1.563	864	1,3	2.006	891	1,8	1.221	894	1,1	857	894	0,8			
Maíz para siembra (tn)	1.571	1.540	2,4	422	1.364	0,6	304	1.492	0,5	294	1.585	0,5	550	1.678	0,9	474	1.812	0,9			
Otras semillas																					
Semilla de algodón (tn)	6.800	165	1,1	609	154	0,1	2.896	161	0,5	2.522	169	0,4	774	171	0,1	580	157	0,1			
Semilla de remolacha azucarera (kgn)	85.235	43	3,7	16.037	61	1,0	29.256	40	1,2	39.289	39	1,5	653	42	0,0	908	79	0,1			
Semilla de forrajeras (tn)	1.448	2.423	3,5	535	2.557	1,4	436	2.125	0,9	313	2.549	0,8	164	2.539	0,4	510	2.667	1,4			
Semilla de tomate (kgn)	3.657	1.103	4,0	195	3.069	0,6	1.206	904	1,1	1.954	853	1,7	302	2.252	0,7	437	1.343	0,6			
Las demás semillas de hortalizas (tn)	130	25.483	3,3	18	41.146	0,7	21	40.443	0,8	53	18.617	1,0	39	19.739	0,8	48	29.021	1,4			
Las demás semillas (tn)	147	10.997	1,6	33	8.973	0,3	43	7.718	0,3	51	11.123	0,6	20	21.073	0,4	26	22.407	0,6			
Frutas																					
Cocos secos (tn)	955	1.006	1,0	113	957	0,1	344	951	0,3	285	1.024	0,3	212	1.097	0,2	167	1.191	0,2			
Almendras sin cáscara (tn)	1.111	4.478	5,0	274	4.257	1,2	347	4.440	1,5	381	4.469	1,7	109	5.189	0,6	455	5.752	2,6			
Plátanos (tn)	160.192	188	30,0	32.029	172	5,5	40.511	190	7,7	44.222	194	8,6	43.430	191	8,3	31.995	196	6,3			

Nota : La definición de las claves económicas se puede consultar en el *Indicadores de Comercio Exterior* de enero de 2002.

IMPORTACIÓN DE LOS PRINCIPALES PRODUCTOS CLASIFICADOS DE ACUERDO CON LA CIU
Primer Trimestre 2005

AGRICULTURA, GANADERÍA, SILVICULTURA Y PESCA Valor en millones de US\$ cif													CLAVES 110-120-130					
Principales productos	2004															2005		
	Año			I trimestre			II trimestre			III trimestre			IV trimestre			I trimestre		
	Cantidad	Precio	Valor	Cantidad	Precio	Valor	Cantidad	Precio	Valor	Cantidad	Precio	Valor	Cantidad	Precio	Valor	Cantidad	Precio	Valor
	(US\$)			(US\$)			(US\$)			(US\$)			(US\$)			(US\$)		
Piñas (tn)	5.427	348	1,9	788	384	0,3	959	378	0,4	1.618	325	0,5	2.062	339	0,7	1.195	362	0,4
Otros productos naturales																		
Huevos de ave (kgn)	40.025	34	1,4	13.954	29	0,4	7.051	40	0,3	10.792	34	0,4	8.228	38	0,3	11.562	33	0,4
Huevas y lechas de pescado (kgn)	25.308	228	5,8	17.207	237	4,1	694	186	0,1	-	-	-	7.408	212	1,6	18.023	244	4,4
Algas (tn)	3.165	1.097	3,5	382	982	0,4	417	1.208	0,5	690	1.554	1,1	1.676	908	1,5	1.103	889	1,0
Gomas, gomorresinas y resinas (tn)	378	3.866	1,5	44	3.111	0,1	118	3.121	0,4	104	4.639	0,5	111	4.231	0,5	144	3.925	0,6
Caucho y látex natural (tn)	17.985	1.362	24,5	4.046	1.354	5,5	4.151	1.377	5,7	4.722	1.401	6,6	5.067	1.320	6,7	3.533	1.357	4,8
RESTANTES		16,8			2,4			4,9			4,7			4,7				3,3
TOTAL AGREGACIÓN MAYOR		416,9			110,5			78,8			123,2			104,4				114,8

IMPORTACIÓN DE LOS PRINCIPALES PRODUCTOS CLASIFICADOS DE ACUERDO CON LA CIU
Primer Trimestre 2005

Principales productos	CLAVE 210			INDUSTRIA DEL CARBÓN, PETRÓLEO Y GAS NATURAL Valor en millones de US\$ cif																	
	2004																		2005		
	Año			I trimestre			II trimestre			III trimestre			IV trimestre			I trimestre					
	Cantidad	Precio	Valor	Cantidad	Precio	Valor	Cantidad	Precio	Valor	Cantidad	Precio	Valor	Cantidad	Precio	Valor	Cantidad	Precio	Valor			
(US\$)			(US\$)			(US\$)			(US\$)			(US\$)			(US\$)						
Petróleo crudo (Miles de barriles)	71.341	40.293	2.874,6	19.709	34.630	682,5	14.725	38.035	560,1	17.464	41.766	729,4	19.443	46.422	902,6	17.934	46.026	825,4			
Gas natural en estado gaseoso (tn)	4.226.135	106	446,8	1.198.042	98	117,2	804.454	104	83,5	1.161.000	111	128,8	1.062.638	110	117,4	1.072.229	119	127,3			
Hulla bituminosa (tn)	3.279.326	57	186,4	1.016.808	44	44,6	1.005.648	63	63,7	870.591	62	53,6	386.279	63	24,5	874.700	61	53,2			
Las demás hullas, incluso pulverizadas, pero sin aglomerar (tn)	889.202	46	41,0	-	-	-	99.567	47	4,7	237.113	47	11,1	552.522	46	25,3	349.250	46	16,2			
RESTANTES			0,2			0,0			0,1			0,0			0,1			0,1			
TOTAL AGREGACIÓN MAYOR			3.549,0			844,4			712,0			922,9			1.069,8			1.022,2			

IMPORTACIÓN DE LOS PRINCIPALES PRODUCTOS CLASIFICADOS DE ACUERDO CON LA CIU
Primer Trimestre 2005

INDUSTRIA DE LA MINERÍA METÁLICA Y NO METÁLICA Valor en millones de US\$ cif													CLAVES 220-230-240					
Principales productos	2004															2005		
	Año			I trimestre			II trimestre			III trimestre			IV trimestre			I trimestre		
	Cantidad	Precio	Valor	Cantidad	Precio	Valor	Cantidad	Precio	Valor	Cantidad	Precio	Valor	Cantidad	Precio	Valor	Cantidad	Precio	Valor
	(US\$)			(US\$)		(US\$)		(US\$)		(US\$)		(US\$)		(US\$)		(US\$)		
Minería metálica																		
Mineral de cobre (tn)	58.115	748	43,4	143	145	0,0	11.403	722	8,2	25.687	696	17,9	20.882	830	17,3	27.200	1.024	27,9
Mineral de aluminio y sus concentrados (tn)	50.116	55	2,8	1.415	239	0,3	46.122	39	1,8	2.472	237	0,6	107	502	0,1	1.488	278	0,4
Mineral de cromo (tn)	8.187	243	2,0	861	257	0,2	383	333	0,1	5.998	228	1,4	944	287	0,3	1.377	264	0,4
Concentrado sin tostar de molibdeno (tn)	18.785	13.959	262,2	5.395	6.600	35,6	4.211	13.148	55,4	4.929	13.349	65,8	4.250	24.810	105,5	4.150	35.186	146,0
Minería no metálica																		
Azufre (tn)	26.233	119	3,1	2.360	85	0,2	8.559	75	0,6	10.806	169	1,8	4.508	102	0,5	6.672	91	0,6
Caolín (tn)	28.554	194	5,5	11.915	172	2,0	3.010	275	0,8	9.023	171	1,5	4.606	242	1,1	3.202	256	0,8
Bentonita (tn)	5.960	189	1,1	1.884	205	0,4	1.204	157	0,2	1.128	240	0,3	1.744	161	0,3	1.453	256	0,4
Creta (tn)	23.478	77	1,8	6.611	73	0,5	5.579	71	0,4	4.373	83	0,4	6.915	83	0,6	6.380	85	0,5
Harina sílicea fósil (tn)	8.064	99	0,8	238	576	0,1	2.081	80	0,2	125	531	0,1	5.620	76	0,4	87	471	0,0
Dolomita sin calcinar (tn)	102.311	45	4,6	44.875	39	1,7	42.152	44	1,8	6.817	65	0,4	8.467	67	0,6	43.346	39	1,7
Magnesita calcinada a muerte (tn)	21.693	333	7,2	353	303	0,1	5.945	336	2,0	10.019	318	3,2	5.376	361	1,9	553	363	0,2
Esteatita talco triturado (tn)	9.838	294	2,9	2.612	296	0,8	2.279	291	0,7	1.814	305	0,6	3.132	290	0,9	2.790	301	0,8
Borato natural (tn)	19.455	70	1,4	7.126	55	0,4	2.865	116	0,3	8.530	63	0,5	934	112	0,1	217	326	0,1
Abono de origen animal o vegetal (tn)	540	2.999	1,6	90	2.202	0,2	48	1.162	0,1	137	2.384	0,3	265	3.918	1,0	201	1.122	0,2
Arena natural (tn)	9.278	165	1,5	2.788	144	0,4	2.577	164	0,4	1.835	214	0,4	2.079	153	0,3	1.443	198	0,3
RESTANTES			28,6			4,1			12,6			6,5			5,4			15,7
TOTAL AGREGACIÓN MAYOR			370,6			47,2			85,6			101,6			136,2			196,1

IMPORTACIÓN DE LOS PRINCIPALES PRODUCTOS CLASIFICADOS DE ACUERDO CON LA CIU
Primer Trimestre 2005

Principales productos	CLAVE 310			INDUSTRIA DE PRODUCTOS ALIMENTICIOS, BEBIDAS Y TABACO Valor en millones de US\$ cif																	
	2004																		2005		
	Año			I trimestre			II trimestre			III trimestre			IV trimestre			I trimestre					
	Cantidad	Precio	Valor	Cantidad	Precio	Valor	Cantidad	Precio	Valor	Cantidad	Precio	Valor	Cantidad	Precio	Valor	Cantidad	Precio	Valor			
(US\$)			(US\$)			(US\$)			(US\$)			(US\$)			(US\$)						
Carne																					
Carne de bovino deshuesada, fresca o refrigerada (tn)	110.279	2.134	235,3	23.065	2.033	46,9	23.370	2.202	51,5	34.106	2.135	72,8	29.737	2.157	64,1	31.469	2.109	66,4			
Carne de bovino deshuesada, congelada (tn)	16.154	1.426	23,0	4.218	1.444	6,1	4.112	1.433	5,9	3.254	1.530	5,0	4.570	1.328	6,1	2.760	1.634	4,5			
Carne de porcino (tn)	751	2.288	1,7	336	2.114	0,7	58	2.472	0,1	275	2.292	0,6	82	2.854	0,2	101	2.315	0,2			
Preparaciones y conservas de carne bovina (tn)	959	1.792	1,7	234	1.811	0,4	291	1.694	0,5	241	1.812	0,4	192	1.891	0,4	180	1.942	0,4			
Otros productos pecuarios																					
Tripas, vejigas y estómagos de animal (tn)	1.606	1.868	3,0	350	1.822	0,6	394	1.666	0,7	522	1.507	0,8	339	2.707	0,9	596	2.164	1,3			
Pielés y otras partes de ave (tn)	41.057	298	12,2	8.774	295	2,6	9.428	297	2,8	10.942	304	3,3	11.914	294	3,5	12.291	311	3,8			
Semen de bovino (kgn)	3.082	660	2,0	968	591	0,6	1.109	593	0,7	392	810	0,3	613	795	0,5	558	736	0,4			
Productos del mar																					
Conservas de atún (tn)	10.157	2.141	21,7	2.182	1.991	4,3	2.800	2.086	5,8	2.579	2.055	5,3	2.596	2.412	6,3	2.907	2.341	6,8			
Camarones congelados (tn)	465	6.470	3,0	75	7.490	0,6	108	7.076	0,8	94	5.824	0,5	188	6.038	1,1	119	6.731	0,8			
Caracoles congelados (tn)	221	5.531	1,2	31	3.725	0,1	20	4.083	0,1	120	6.090	0,7	51	5.862	0,3	-	-	-			
Lácteos																					
Leche en polvo descremada (contenido de grasa inferior o igual a 1,5% en peso) (tn)	3.220	1.965	6,3	526	1.703	0,9	650	1.893	1,2	1.115	2.049	2,3	929	2.063	1,9	446	1.961	0,9			
Leche en polvo entera (contenido de grasa superior o igual a 26% en peso) (tn)	4.170	1.941	8,1	2.496	1.917	4,8	1.089	2.010	2,2	274	2.008	0,6	310	1.834	0,6	809	2.157	1,7			
Lactosuero (tn)	5.710	940	5,4	1.068	957	1,0	1.276	852	1,1	1.257	1.143	1,4	2.108	864	1,8	1.433	1.011	1,4			
Mantequilla (tn)	2.313	1.735	4,0	1.886	1.686	3,2	173	1.904	0,3	169	1.921	0,3	85	2.098	0,2	583	2.122	1,2			
Queso (tn)	5.750	2.509	14,4	883	2.568	2,3	1.824	2.447	4,5	1.646	2.544	4,2	1.397	2.510	3,5	1.427	2.575	3,7			
Grasas y aceites																					
Sebo fundido (tn)	8.840	453	4,0	1.315	515	0,7	1.704	576	1,0	1.834	467	0,9	3.987	374	1,5	2.542	395	1,0			
Grasa y aceite de pescado (excepto hígado) (tn)	87.623	552	48,3	27.138	528	14,3	25.975	568	14,7	22.945	582	13,3	11.565	513	5,9	11.868	547	6,5			
Aceite de soya, en bruto o refinado (tn)	9.590	614	5,9	3.890	656	2,6	3.729	613	2,3	1.271	540	0,7	700	519	0,4	3.043	543	1,7			
Los demás aceites en bruto o refinados (tn)	2.973	1.019	3,0	732	960	0,7	448	987	0,4	906	1.100	1,0	888	1.001	0,9	2.689	606	1,6			
Aceite de oliva y sus fracciones, incluso refinado (tn)	1.233	3.989	4,9	311	3.706	1,2	329	3.979	1,3	313	4.226	1,3	280	4.047	1,1	346	4.408	1,5			
Aceite de girasol, en bruto o refinado (tn)	1.436	865	1,2	294	896	0,3	563	874	0,5	394	803	0,3	185	919	0,2	302	882	0,3			
Aceites y grasas vegetal hidrogenada (tn)	22.128	984	21,8	4.660	965	4,5	5.191	1.002	5,2	5.652	1.025	5,8	6.625	950	6,3	4.815	966	4,7			

IMPORTACIÓN DE LOS PRINCIPALES PRODUCTOS CLASIFICADOS DE ACUERDO CON LA CIU
Primer Trimestre 2005

INDUSTRIA DE PRODUCTOS ALIMENTICIOS, BEBIDAS Y TABACO Valor en millones de US\$ cif													CLAVE 310					
Principales productos	2004															2005		
	Año			I trimestre			II trimestre			III trimestre			IV trimestre			I trimestre		
	Cantidad	Precio	Valor	Cantidad	Precio	Valor	Cantidad	Precio	Valor	Cantidad	Precio	Valor	Cantidad	Precio	Valor	Cantidad	Precio	Valor
	(US\$)		(US\$)	(US\$)		(US\$)	(US\$)		(US\$)	(US\$)		(US\$)	(US\$)		(US\$)	(US\$)		(US\$)
Mezclas de aceite o grasa (tn)	211.463	704	148,9	42.546	743	31,6	56.220	718	40,4	55.455	686	38,0	57.242	679	38,9	45.390	667	30,3
Azúcares y confites																		
Azúcar refinada (tn)	223.905	276	61,9	30.883	227	7,0	59.034	284	16,8	75.392	286	21,6	58.596	282	16,5	57.164	276	15,8
Los demás azúcares (tn)	5.724	588	3,4	1.348	590	0,8	1.574	650	1,0	1.262	581	0,7	1.539	530	0,8	1.464	587	0,9
Glucosa y jarabe de glucosa (tn)	10.363	275	2,8	2.547	262	0,7	2.047	288	0,6	2.659	275	0,7	3.110	277	0,9	2.586	282	0,7
Fructosa y jarabe de fructosa (tn)	61.218	214	13,1	14.044	227	3,2	14.762	223	3,3	20.401	190	3,9	12.011	228	2,7	11.234	218	2,5
Goma de mascar (chicle) (tn)	713	2.056	1,5	74	2.334	0,2	174	2.066	0,4	278	2.039	0,6	187	1.962	0,4	186	2.366	0,4
Bombones, caramelos, confites y pastillas, sin cacao (tn)	9.666	1.374	13,3	1.834	1.584	2,9	2.709	1.132	3,1	2.434	1.500	3,7	2.689	1.360	3,7	2.137	1.476	3,2
Los demás artículos de confitería sin cacao (tn)	1.610	1.343	2,2	290	1.838	0,5	310	1.571	0,5	277	1.707	0,5	732	913	0,7	192	2.151	0,4
Productos a bases de cacao																		
Pasta de cacao (tn)	1.989	2.212	4,4	482	2.230	1,1	471	2.190	1,0	530	2.110	1,1	506	2.322	1,2	393	2.367	0,9
Manteca de cacao (tn)	1.874	3.429	6,4	393	3.443	1,4	591	3.359	2,0	493	3.077	1,5	398	3.954	1,6	594	4.384	2,6
Cacao en polvo sin edulcorantes (tn)	5.811	1.922	11,2	1.354	2.241	3,0	1.650	1.986	3,3	1.521	1.755	2,7	1.286	1.700	2,2	1.439	1.565	2,3
Cacao en polvo con edulcorantes (tn)	8.116	332	2,7	526	357	0,2	3.075	331	1,0	1.762	335	0,6	2.751	326	0,9	1.899	341	0,6
Las demás preparaciones de cacao (tn)	662	2.584	1,7	122	2.979	0,4	107	2.590	0,3	182	2.539	0,5	251	2.423	0,6	499	1.866	0,9
Chocolates (tn)	8.183	2.514	20,6	1.757	2.912	5,1	1.976	2.500	4,9	2.452	2.363	5,8	1.998	2.363	4,7	1.359	3.325	4,5
Otros productos para alimentación humana																		
Preparaciones para la alimentación infantil (tn)	1.350	3.794	5,1	273	3.894	1,1	351	3.392	1,2	411	3.909	1,6	315	4.003	1,3	329	4.703	1,5
Pastas alimenticias (tn)	15.218	547	8,3	3.352	576	1,9	4.778	511	2,4	3.541	564	2,0	3.546	553	2,0	3.908	550	2,2
Productos a base de cereales (tn)	5.966	1.637	9,8	1.459	1.654	2,4	1.433	1.557	2,2	1.822	1.633	3,0	1.252	1.713	2,1	1.349	1.502	2,0
Los demás productos de panadería, pastelería o galletería (tn)	3.843	1.451	5,6	748	1.443	1,1	1.108	1.319	1,5	823	1.513	1,2	1.164	1.537	1,8	732	1.448	1,1
Galletas dulces (tn)	5.015	1.576	7,9	1.143	1.528	1,7	967	1.437	1,4	1.169	1.709	2,0	1.736	1.596	2,8	1.219	1.417	1,7
Hortalizas secas (tn)	1.397	1.614	2,3	275	1.693	0,5	536	1.322	0,7	357	1.850	0,7	229	1.835	0,4	437	1.448	0,6
Patatas conservadas y congeladas (tn)	10.556	672	7,1	2.243	638	1,4	2.791	652	1,8	2.916	688	2,0	2.606	706	1,8	2.810	685	1,9
Las demás patatas conservadas (tn)	208	4.182	0,9	21	4.963	0,1	79	3.816	0,3	40	4.675	0,2	68	4.072	0,3	66	4.182	0,3
Las demás hortalizas preparadas o conservadas (tn)	3.512	1.005	3,5	1.032	710	0,7	839	1.163	1,0	724	1.172	0,8	918	1.063	1,0	689	1.142	0,8
Pulpa y mermelada de durazno (tn)	518	1.121	0,6	10	1.448	0,0	6	1.473	0,0	108	1.126	0,1	394	1.106	0,4	34	1.032	0,0
Maní sin cáscara (tn)	1.825	964	1,8	325	977	0,3	385	1.038	0,4	429	906	0,4	685	953	0,7	631	917	0,6
Conservas de piña (tn)	6.721	684	4,6	2.021	645	1,3	1.347	658	0,9	1.777	715	1,3	1.577	719	1,1	1.881	694	1,3
Otras frutas en conserva (tn)	2.368	1.076	2,5	162	1.702	0,3	1.530	868	1,3	362	1.310	0,5	314	1.498	0,5	283	1.019	0,3

IMPORTACIÓN DE LOS PRINCIPALES PRODUCTOS CLASIFICADOS DE ACUERDO CON LA CIU
Primer Trimestre 2005

Principales productos	CLAVE 310			INDUSTRIA DE PRODUCTOS ALIMENTICIOS, BEBIDAS Y TABACO Valor en millones de US\$ cif																	
	2004																		2005		
	Año			I trimestre			II trimestre			III trimestre			IV trimestre			I trimestre					
	Cantidad	Precio	Valor	Cantidad	Precio	Valor	Cantidad	Precio	Valor	Cantidad	Precio	Valor	Cantidad	Precio	Valor	Cantidad	Precio	Valor			
(US\$)			(US\$)			(US\$)			(US\$)			(US\$)			(US\$)						
Conservas de palmito (tn)	3.141	1.702	5,3	699	1.588	1,1	938	1.680	1,6	831	1.782	1,5	674	1.753	1,2	501	1.820	0,9			
Jugo de naranja (tn)	3.814	899	3,4	999	937	0,9	960	939	0,9	769	853	0,7	1.087	861	0,9	722	930	0,7			
Los demás jugos de fruta (tn)	9.435	898	8,5	1.228	908	1,1	2.179	906	2,0	2.920	876	2,6	3.108	909	2,8	1.568	976	1,5			
Extracto, esencia y concentrado, de café (tn)	791	4.194	3,3	56	4.974	0,3	296	3.890	1,2	286	4.045	1,2	153	4.777	0,7	185	5.704	1,1			
Levadura (tn)	2.859	2.590	7,4	692	3.936	2,7	588	2.026	1,2	972	1.996	1,9	607	2.552	1,6	586	4.737	2,8			
Salsa y preparaciones para salsa (tn)	908	2.022	1,8	203	2.055	0,4	220	1.934	0,4	308	1.981	0,6	176	2.165	0,4	238	2.025	0,5			
Salsa de tomate, preparada (tn)	875	1.162	1,0	147	1.148	0,2	181	1.147	0,2	301	1.173	0,4	246	1.166	0,3	201	1.140	0,2			
Condimentos y sazónadores compuestos (tn)	335	3.458	1,2	67	3.691	0,2	95	2.723	0,3	112	3.803	0,4	61	3.704	0,2	96	2.540	0,2			
Preparaciones para sopas (tn)	432	1.710	0,7	72	1.457	0,1	159	1.635	0,3	60	2.182	0,1	141	1.725	0,2	118	2.101	0,2			
Concentrado de proteínas y sustancias proteicas texturadas (tn)	4.934	1.494	7,4	1.336	1.464	2,0	1.319	1.540	2,0	1.257	1.489	1,9	1.021	1.479	1,5	1.270	1.464	1,9			
Polvo para budín, gelatina y similares (tn)	3.106	1.116	3,5	346	1.700	0,6	1.014	1.022	1,0	494	1.636	0,8	1.252	826	1,0	664	800	0,5			
Extracto para elaborar bebidas (tn)	407	4.760	1,9	85	3.911	0,3	73	4.258	0,3	138	4.910	0,7	110	5.561	0,6	69	5.128	0,4			
Las demás preparaciones alimenticias (tn)	11.823	1.911	22,6	2.761	2.005	5,5	3.420	1.576	5,4	2.720	2.147	5,8	2.922	1.997	5,8	2.627	2.586	6,8			
Salvado de maíz (tn)	61.061	414	25,3	24.206	359	8,7	12.844	469	6,0	16.238	451	7,3	7.773	418	3,2	392	88	0,0			
Tortas y residuos de soya (tn)	565.137	270	152,5	148.316	267	39,5	130.509	321	42,0	117.791	293	34,5	168.521	217	36,5	132.452	213	28,2			
Tortas y residuos de girasol (tn)	33.710	167	5,6	8.948	160	1,4	5.031	157	0,8	11.056	187	2,1	8.674	156	1,4	9.778	121	1,2			
Ácido oleico (tn)	1.753	885	1,6	438	878	0,4	387	969	0,4	500	844	0,4	428	866	0,4	340	941	0,3			
Harina y pelets de carne, impropios para alimentación humana (tn)	16.573	337	5,6	2.009	303	0,6	2.684	333	0,9	6.872	329	2,3	5.008	362	1,8	2.328	311	0,7			
Harina de pescado, impropia para alimentación humana (tn)	44.504	608	27,1	18.311	629	11,5	3.898	597	2,3	11.563	588	6,8	10.733	598	6,4	356	728	0,3			
Té (tn)	20.212	937	18,9	5.276	987	5,2	5.296	870	4,6	4.363	891	3,9	5.277	993	5,2	6.384	1.055	6,7			
Condimentos y especias (tn)	1.412	1.908	2,7	347	1.643	0,6	428	1.639	0,7	375	2.225	0,8	262	2.245	0,6	485	2.092	1,0			
Arroz semiblanqueado o blanqueado, incluso pulido o glaseado (tn)	72.421	279	20,2	25.482	249	6,3	7.670	245	1,9	36.231	299	10,8	3.039	374	1,1	5.714	373	2,1			
Arroz partido (tn)	17.090	217	3,7	6.176	214	1,3	8	613	0,0	3.903	221	0,9	7.002	216	1,5	4.919	212	1,0			
Almidón de maíz (tn)	10.906	250	2,7	1.213	321	0,4	3.122	251	0,8	3.142	242	0,8	3.429	232	0,8	2.788	233	0,6			
Gluten de trigo (tn)	3.778	817	3,1	2.767	760	2,1	301	1.001	0,3	380	971	0,4	330	954	0,3	580	949	0,6			
Jugos y extractos vegetales (tn)	306	10.751	3,3	99	8.802	0,9	51	14.354	0,7	80	10.957	0,9	75	10.625	0,8	112	12.750	1,4			
Productos para alimentación animal																					
Materias y desperdicios vegetales para alimentación animal (tn)	47.567	270	12,8	6.982	302	2,1	19.849	284	5,6	12.405	275	3,4	8.332	202	1,7	8.102	234	1,9			

IMPORTACIÓN DE LOS PRINCIPALES PRODUCTOS CLASIFICADOS DE ACUERDO CON LA CIU
Primer Trimestre 2005

INDUSTRIA DE PRODUCTOS ALIMENTICIOS, BEBIDAS Y TABACO Valor en millones de US\$ cif													CLAVE 310					
Principales productos	2004															2005		
	Año			I trimestre			II trimestre			III trimestre			IV trimestre			I trimestre		
	Cantidad	Precio	Valor	Cantidad	Precio	Valor	Cantidad	Precio	Valor	Cantidad	Precio	Valor	Cantidad	Precio	Valor	Cantidad	Precio	Valor
	(US\$)			(US\$)			(US\$)			(US\$)			(US\$)			(US\$)		
Alimentos para perro o gato (tn)	64.465	506	32,6	13.934	521	7,3	18.451	494	9,1	17.347	513	8,9	14.734	500	7,4	17.149	519	8,9
Sustitutos lácteos para alimentar terneros (tn)	2.400	944	2,3	336	924	0,3	809	929	0,8	711	939	0,7	544	984	0,5	854	1.035	0,9
Otros preparados alimenticios para animales (tn)	38.208	532	20,3	3.592	1.191	4,3	4.980	786	3,9	6.896	666	4,6	22.739	332	7,5	15.718	447	7,0
Bebidas y licores																		
Malta (tn)	4.184	341	1,4	2.673	332	0,9	537	360	0,2	284	357	0,1	689	356	0,2	6.549	339	2,2
Agua, incluida mineral, con edulcorante (miles de litros)	1.148	142	0,2	646	140	0,1	312	157	0,0	186	108	0,0	3	1.057	0,0	25	1.066	0,0
Las demás bebidas no alcohólicas (miles de litros)	5.755	365	2,1	1.881	310	0,6	1.319	462	0,6	1.183	262	0,3	1.372	435	0,6	1.843	665	1,2
Cerveza de malta (miles de litros)	8.196	736	6,0	2.040	758	1,5	1.392	751	1,0	1.813	700	1,3	2.950	734	2,2	2.873	735	2,1
Alcohol etílico (miles de litros)	32.499	306	10,0	6.084	328	2,0	10.390	207	2,1	8.819	353	3,1	7.206	374	2,7	4.838	421	2,0
Whisky (miles de litros)	4.201	4.140	17,4	516	3.938	2,0	1.121	4.225	4,7	713	3.385	2,4	1.851	4.435	8,2	563	3.928	2,2
Ron y aguardiente de caña (miles de litros)	2.433	2.537	6,2	287	2.548	0,7	549	2.392	1,3	529	2.611	1,4	1.068	2.573	2,7	703	2.662	1,9
Vodka (miles de litros)	826	2.106	1,7	198	2.451	0,5	118	1.885	0,2	185	2.654	0,5	325	1.664	0,5	349	2.116	0,7
Los demás licores (miles de litros)	2.450	3.810	9,3	382	3.786	1,4	567	3.728	2,1	630	3.514	2,2	871	4.088	3,6	789	3.377	2,7
Lías o heces de vino; tártaro bruto (tn)	1.214	531	0,6	220	533	0,1	252	509	0,1	242	464	0,1	500	574	0,3	254	595	0,2
Tabaco																		
Tabaco en bruto (tn)	4.343	2.196	9,5	302	1.675	0,5	792	2.352	1,9	1.725	1.747	3,0	1.524	2.726	4,2	798	2.641	2,1
Cigarros y cigarrillos (tn)	234	5.945	1,4	54	5.382	0,3	57	5.625	0,3	62	5.895	0,4	60	6.804	0,4	49	6.383	0,3
Tabaco para fumar (tn)	141	6.094	0,9	71	5.728	0,4	56	6.106	0,3	14	7.456	0,1	0	46.778	0,0	0	58.092	0,0
RESTANTES			86,5			15,5			21,2			23,4			26,4			22,6
TOTAL AGREGACIÓN MAYOR			1.348,0			305,3			330,9			365,7			346,1			312,1

IMPORTACIÓN DE LOS PRINCIPALES PRODUCTOS CLASIFICADOS DE ACUERDO CON LA CIU
Primer Trimestre 2005

Principales productos	CLAVE 320			INDUSTRIA TEXTIL, DEL CUERO Y DEL CALZADO Valor en millones de US\$ cif																	
	2004																		2005		
	Año			I trimestre			II trimestre			III trimestre			IV trimestre			I trimestre					
	Cantidad	Precio	Valor	Cantidad	Precio	Valor	Cantidad	Precio	Valor	Cantidad	Precio	Valor	Cantidad	Precio	Valor	Cantidad	Precio	Valor			
(US\$)			(US\$)			(US\$)			(US\$)			(US\$)			(US\$)						
Hilados y telas																					
Lana peinada (tn)	1.667	7.769	13,0	470	7.576	3,6	520	7.880	4,1	322	8.083	2,6	356	7.577	2,7	411	7.873	3,2			
Tela de lana cardada o peinada (tn)	354	22.221	7,9	153	13.218	2,0	60	38.040	2,3	59	31.987	1,9	81	20.280	1,6	83	17.336	1,4			
Algodón sin cardar ni peinar (tn)	13.229	1.300	17,2	3.377	1.435	4,8	1.890	1.434	2,7	3.770	1.239	4,7	4.192	1.186	5,0	3.380	1.106	3,7			
Hilado de algodón (tn)	6.598	2.824	18,6	1.519	2.828	4,3	1.755	2.956	5,2	1.707	2.825	4,8	1.617	2.676	4,3	1.675	2.577	4,3			
Tela de algodón (tn)	4.238	3.699	15,7	1.796	1.948	3,5	920	4.994	4,6	750	5.174	3,9	772	4.794	3,7	515	4.447	2,3			
Tela teñida de algodón (tn)	1.661	5.222	8,7	418	4.374	1,8	443	5.280	2,3	460	5.444	2,5	340	5.888	2,0	304	5.605	1,7			
Mezclilla (<i>Denim</i>) (tn)	3.595	4.016	14,4	865	3.872	3,3	776	4.055	3,1	984	3.712	3,7	972	4.421	4,3	920	4.081	3,8			
Hilado de fibra de poliéster discontinua (tn)	7.463	2.342	17,5	1.956	2.115	4,1	1.842	2.339	4,3	2.126	2.510	5,3	1.539	2.401	3,7	1.481	2.278	3,4			
Hilado de fibra acrílica discontinua (tn)	278	4.040	1,1	91	3.723	0,3	76	4.312	0,3	76	4.059	0,3	35	4.236	0,1	7	8.867	0,1			
Hilado entorchado (tn)	57	19.664	1,1	13	20.383	0,3	18	18.130	0,3	18	20.306	0,4	9	20.479	0,2	16	20.739	0,3			
Tela de filamento continuo sintético (tn)	11.432	3.209	36,7	2.153	3.397	7,3	2.890	3.113	9,0	2.733	3.512	9,6	3.656	2.946	10,8	2.147	3.384	7,3			
Tela de filamento continuo artificial (tn)	170	7.220	1,2	45	6.404	0,3	56	7.944	0,4	38	5.838	0,2	31	8.794	0,3	48	9.115	0,4			
Tela de fibra sintética discontinua (tn)	9.657	3.425	33,1	2.277	3.203	7,3	2.148	3.194	6,9	2.630	3.570	9,4	2.603	3.666	9,5	2.288	3.586	8,2			
Tela de fibra artificial discontinua (tn)	398	5.555	2,2	91	4.406	0,4	110	5.511	0,6	98	6.171	0,6	100	6.042	0,6	75	3.700	0,3			
Tela no tejida o impregnada, recubierta (tn)	10.371	2.526	26,2	2.889	2.140	6,2	2.103	2.692	5,7	2.727	2.532	6,9	2.651	2.807	7,4	2.406	2.679	6,4			
Redes para pesca (tn)	1.855	6.018	11,2	423	5.335	2,3	450	8.326	3,7	130	6.749	0,9	853	5.026	4,3	527	6.211	3,3			
Redes, excepto para pesca (tn)	2.315	3.726	8,6	606	4.187	2,5	517	3.961	2,0	544	3.577	1,9	648	3.234	2,1	463	4.189	1,9			
Alfombras hechas a mano (m ²)	139	11.771	1,6	23	14.899	0,3	49	5.242	0,3	41	15.756	0,6	26	15.073	0,4	38	15.121	0,6			
Alfombras y demás revestimientos para el suelo (miles de m ²)	5.774	3.548	20,5	1.287	4.192	5,4	1.344	3.709	5,0	1.882	2.668	5,0	1.260	4.030	5,1	1.615	4.001	6,5			
Terciopelo y felpa por trama, cortados, rayados, de algodón (tn)	305	5.117	1,6	178	4.928	0,9	3	14.319	0,0	14	4.569	0,1	110	5.232	0,6	155	4.792	0,7			
Encajes fabricados a máquina (tn)	78	19.950	1,6	25	17.561	0,4	20	13.366	0,3	14	26.300	0,4	18	25.544	0,5	25	12.018	0,3			
Cintas de fibra sintética (tn)	758	4.377	3,3	208	4.142	0,9	135	4.604	0,6	201	4.812	1,0	214	4.054	0,9	232	3.312	0,8			
Tela impregnada, recubierta o revestida (tn)	3.049	3.938	12,0	851	3.455	2,9	826	4.085	3,4	716	4.185	3,0	657	4.110	2,7	885	3.558	3,1			
Napa tramada para neumático (tn)	3.552	4.275	15,2	875	4.512	3,9	861	4.090	3,5	879	4.241	3,7	937	4.256	4,0	926	4.288	4,0			
Tela para uso técnico (tn)	389	45.711	17,8	116	33.804	3,9	93	50.789	4,7	90	49.597	4,5	91	51.820	4,7	109	45.028	4,9			
Tela de punto (tn)	2.492	3.726	9,3	860	3.312	2,8	522	4.236	2,2	401	4.115	1,6	710	3.632	2,6	907	3.183	2,9			
Prendas de vestir																					
Camisas de punto para hombre (miles de unidades)	2.659	3.031	8,1	316	3.523	1,1	147	3.277	0,5	1.394	2.918	4,1	802	2.988	2,4	257	3.947	1,0			
Camisas y blusas, de punto para mujer (miles de unidades)	2.318	2.618	6,1	454	2.898	1,3	161	2.450	0,4	950	2.746	2,6	754	2.324	1,8	269	3.367	0,9			

IMPORTACIÓN DE LOS PRINCIPALES PRODUCTOS CLASIFICADOS DE ACUERDO CON LA CIU
Primer Trimestre 2005

INDUSTRIA TEXTIL, DEL CUERO Y DEL CALZADO Valor en millones de US\$ cif													CLAVE 320					
Principales productos	2004															2005		
	Año			I trimestre			II trimestre			III trimestre			IV trimestre			I trimestre		
	Cantidad	Precio	Valor	Cantidad	Precio	Valor	Cantidad	Precio	Valor	Cantidad	Precio	Valor	Cantidad	Precio	Valor	Cantidad	Precio	Valor
	(US\$)		(US\$)		(US\$)		(US\$)		(US\$)		(US\$)		(US\$)		(US\$)		(US\$)	
Prendas de vestir interiores de tejido de punto, para hombre (miles de unidades)	22.417	406	9,1	7.280	188	1,4	4.620	496	2,3	5.659	454	2,6	4.858	590	2,9	3.892	596	2,3
Prendas de vestir interiores de tejido de punto, para mujer (miles de unidades)	20.033	801	16,0	5.171	844	4,4	3.785	818	3,1	5.662	819	4,6	5.416	730	4,0	5.275	1.097	5,8
T-shirts y camisetas interiores de hombre o mujer, de algodón, de punto (miles de unidades)	28.720	2.104	60,4	3.111	2.449	7,6	2.582	1.794	4,6	13.663	2.209	30,2	9.363	1.922	18,0	4.099	2.252	9,2
T-shirts y camisetas interiores de hombre o mujer, de las demás materias textiles, de punto (miles de unidades)	23.825	852	20,3	1.659	1.913	3,2	1.614	1.358	2,2	16.008	586	9,4	4.544	1.221	5,5	1.953	1.944	3,8
Suéteres, chalecos y artículos similares, de lana o pelo fino, de punto (miles de unidades)	1.417	6.088	8,6	723	6.779	4,9	546	5.292	2,9	49	3.908	0,2	100	6.498	0,6	1.135	6.344	7,2
Suéteres, chalecos y artículos similares, de algodón, de punto (miles de unidades)	4.465	4.034	18,0	1.830	3.201	5,9	818	3.086	2,5	1.377	5.395	7,4	440	5.002	2,2	2.527	3.342	8,4
Suéteres, chalecos y artículos similares, de fibra sintética o artificial, de punto (miles de unidades)	15.399	3.594	55,3	6.562	3.869	25,4	4.757	2.984	14,2	2.171	3.795	8,2	1.909	3.941	7,5	10.353	3.993	41,3
Prenda y complementos de vestir para bebé, de tejido de punto (tn)	1.108	12.635	14,0	317	11.723	3,7	167	11.612	1,9	431	13.158	5,7	194	13.844	2,7	586	10.895	6,4
Prendas para deporte, de punto (miles de unidades)	715	5.296	3,8	247	5.726	1,4	154	4.980	0,8	201	5.936	1,2	113	3.656	0,4	228	6.022	1,4
Trajes de baño de mujer de fibra sintética, de punto (miles de unidades)	1.688	4.127	7,0	58	3.244	0,2	27	3.195	0,1	629	4.610	2,9	974	3.893	3,8	5	5.861	0,0
Calzas, medias y calcetines (tn)	1.803	6.753	12,2	312	8.830	2,8	588	5.586	3,3	480	6.866	3,3	423	6.710	2,8	295	9.128	2,7
Abrigos, capas y similares para hombre, de tejido de punto (miles de unidades)	437	6.472	2,8	166	6.384	1,1	138	6.212	0,9	81	7.496	0,6	52	5.836	0,3	169	5.789	1,0
Abrigos, capas y similares para mujer, de tejido de punto (miles de unidades)	529	4.878	2,6	241	5.366	1,3	87	4.431	0,4	96	5.322	0,5	104	3.714	0,4	288	4.496	1,3
Prendas de vestir exteriores de tejido de punto, para hombre (miles de unidades)	442	5.785	2,6	167	7.416	1,2	76	4.675	0,4	115	4.376	0,5	83	5.476	0,5	148	4.635	0,7
Pantalones para hombre, de tejido de punto (miles de unidades)	2.226	3.337	7,4	633	3.436	2,2	407	2.907	1,2	744	3.666	2,7	443	3.038	1,3	848	3.185	2,7
Prendas de vestir exteriores de tejido de punto, para mujer (miles de unidades)	1.542	3.527	5,4	283	6.144	1,7	107	5.356	0,6	671	2.791	1,9	481	2.604	1,3	288	4.346	1,3
Pantalones para mujer, de tejido de punto (miles de unidades)	2.001	3.587	7,2	519	3.959	2,1	225	3.234	0,7	878	3.625	3,2	380	3.203	1,2	650	3.639	2,4
Abrigos, impermeables y similares para hombre, de tejido plano (miles de unidades)	3.978	8.182	32,5	1.618	8.427	13,6	1.126	9.141	10,3	717	7.251	5,2	518	6.619	3,4	2.241	9.645	21,6
Abrigos, impermeables y similares para mujer, de tejido plano (miles de unidades)	2.881	7.093	20,4	1.303	7.338	9,6	807	7.395	6,0	516	5.935	3,1	255	7.231	1,8	2.192	7.242	15,9

IMPORTACIÓN DE LOS PRINCIPALES PRODUCTOS CLASIFICADOS DE ACUERDO CON LA CIU
Primer Trimestre 2005

Principales productos	CLAVE 320			INDUSTRIA TEXTIL, DEL CUERO Y DEL CALZADO Valor en millones de US\$ cif																	
	2004																		2005		
	Año			I trimestre			II trimestre			III trimestre			IV trimestre			I trimestre					
	Cantidad	Precio	Valor	Cantidad	Precio	Valor	Cantidad	Precio	Valor	Cantidad	Precio	Valor	Cantidad	Precio	Valor	Cantidad	Precio	Valor			
(US\$)			(US\$)			(US\$)			(US\$)			(US\$)			(US\$)						
Trajes o ternos y conjuntos para hombre, de tejido plano (miles de unidades)	702	10.631	7,5	145	12.908	1,9	103	8.988	0,9	296	11.038	3,3	158	8.857	1,4	210	14.799	3,1			
Chaquetas para hombre, de tejido plano (miles de unidades)	943	7.117	6,7	313	8.315	2,6	163	8.786	1,4	129	8.406	1,1	338	4.708	1,6	259	9.512	2,5			
Pantalones para hombre, de tejido plano (miles de unidades)	15.624	3.680	57,5	3.401	4.037	13,7	2.046	3.917	8,0	5.568	3.702	20,6	4.609	3.284	15,1	4.370	4.199	18,4			
Trajes y conjuntos para mujer, de tejido plano (miles de unidades)	634	6.488	4,1	117	10.887	1,3	57	6.156	0,3	284	6.898	2,0	177	3.032	0,5	129	9.017	1,2			
Chaquetas para mujer, de tejido plano (miles de unidades)	1.875	6.493	12,2	664	7.261	4,8	490	5.397	2,6	424	6.402	2,7	297	6.713	2,0	843	8.112	6,8			
Vestidos, de tejido plano (miles de unidades)	1.773	4.194	7,4	134	5.201	0,7	57	8.197	0,5	646	4.107	2,7	936	3.864	3,6	171	4.018	0,7			
Faldas, de tejido plano (miles de unidades)	3.025	3.360	10,2	608	3.427	2,1	324	3.724	1,2	1.174	3.455	4,1	919	3.066	2,8	462	3.989	1,8			
Pantalones para mujer, de tejido plano (miles de unidades)	12.757	3.857	49,2	3.404	3.627	12,3	1.465	4.379	6,4	4.590	4.021	18,5	3.299	3.635	12,0	3.739	4.640	17,4			
Camisas para hombre, de tejido plano (miles de unidades)	13.646	2.914	39,8	2.789	3.367	9,4	1.841	3.398	6,3	4.057	3.408	13,8	4.959	2.075	10,3	3.292	3.661	12,1			
Camisas y blusas para mujer, de tejido plano (miles de unidades)	6.886	2.949	20,3	1.355	3.297	4,5	662	3.525	2,3	2.234	3.294	7,4	2.635	2.334	6,2	1.380	3.462	4,8			
Calzoncillos, camisones y pijamas, para hombre o niño (miles de unidades)	2.978	1.201	3,6	964	1.194	1,2	907	1.259	1,1	525	1.037	0,5	582	1.270	0,7	557	1.910	1,1			
Combinaciones, enaguas, camisones y pijamas, para mujer o niña (miles de unidades)	1.591	3.185	5,1	302	3.984	1,2	414	3.133	1,3	470	3.056	1,4	405	2.795	1,1	352	4.172	1,5			
Las demás prendas de vestir interiores de tejido plano, para mujer (tn)	188	9.526	1,8	47	9.626	0,4	43	8.095	0,3	65	7.834	0,5	34	14.511	0,5	43	11.263	0,5			
Prendas y complementos de vestir para bebé, de tejido plano (tn)	961	11.627	11,2	376	10.970	4,1	136	9.818	1,3	274	12.781	3,5	175	12.635	2,2	400	11.871	4,7			
Trajes de baño para hombre de tejido plano (miles de unidades)	2.256	2.026	4,6	18	2.129	0,0	9	4.952	0,0	979	1.866	1,8	1.250	2.129	2,7	22	2.535	0,1			
Las demás prendas de vestir, de tejido plano (tn)	1.123	8.857	9,9	347	8.207	2,8	157	7.849	1,2	156	11.914	1,9	463	8.658	4,0	432	8.887	3,8			
Sostenes y fajas, incluso de punto (tn)	803	21.593	17,3	194	22.411	4,3	183	20.640	3,8	230	20.646	4,8	196	22.790	4,5	196	21.761	4,3			
Prendas de vestir de cuero (tn)	645	16.458	10,6	432	16.522	7,1	107	17.266	1,9	64	12.331	0,8	41	20.021	0,8	280	20.796	5,8			
Accesorios de vestir de cuero (tn)	1.405	6.331	8,9	347	5.576	1,9	285	6.902	2,0	366	6.902	2,5	407	6.062	2,5	469	5.713	2,7			
Sombreros y demás tocados (tn)	795	7.255	5,8	152	8.350	1,3	181	6.788	1,2	211	7.312	1,5	251	6.879	1,7	230	7.462	1,7			
Ropa usada (tn)	13.903	943	13,1	2.742	1.055	2,9	4.178	929	3,9	3.368	893	3,0	3.615	922	3,3	3.307	931	3,1			
Otras confecciones																					
Ropa de cama (tn)	2.391	5.074	12,1	459	5.096	2,3	502	5.026	2,5	762	4.985	3,8	667	5.197	3,5	850	5.750	4,9			
Ropa de mesa (tn)	921	5.627	5,2	184	4.613	0,8	213	4.830	1,0	244	6.156	1,5	280	6.436	1,8	191	5.986	1,1			

IMPORTACIÓN DE LOS PRINCIPALES PRODUCTOS CLASIFICADOS DE ACUERDO CON LA CIU
Primer Trimestre 2005

INDUSTRIA TEXTIL, DEL CUERO Y DEL CALZADO Valor en millones de US\$ cif													CLAVE 320					
Principales productos	2004															2005		
	Año			I trimestre			II trimestre			III trimestre			IV trimestre			I trimestre		
	Cantidad	Precio	Valor	Cantidad	Precio	Valor	Cantidad	Precio	Valor	Cantidad	Precio	Valor	Cantidad	Precio	Valor	Cantidad	Precio	Valor
	(US\$)			(US\$)			(US\$)			(US\$)			(US\$)			(US\$)		
Ropa de tocador o cocina (tn)	2.917	5.127	15,0	385	4.130	1,6	440	5.013	2,2	972	5.151	5,0	1.120	5.494	6,2	631	5.002	3,2
Visillos y cortinas, guardamalletas y rodapiés de cama (tn)	852	4.921	4,2	106	5.251	0,6	268	4.269	1,1	198	5.371	1,1	280	5.100	1,4	237	5.040	1,2
Otros artículos de tapicería (tn)	442	6.481	2,9	50	6.630	0,3	66	6.855	0,5	171	6.528	1,1	155	6.221	1,0	66	7.027	0,5
Sacos de polipropileno (tn)	1.485	2.202	3,3	392	2.400	0,9	484	1.742	0,8	335	2.132	0,7	274	2.815	0,8	335	2.771	0,9
Toldos y carpas (tn)	2.130	3.106	6,6	94	4.814	0,5	157	1.613	0,3	764	2.372	1,8	1.114	3.675	4,1	19	9.901	0,2
Paños para limpieza (tn)	873	2.919	2,5	151	3.579	0,5	206	2.558	0,5	241	3.294	0,8	276	2.498	0,7	189	3.762	0,7
Trapos, cordeles y cuerdas de materias textiles (tn)	7.597	1.689	12,8	1.737	1.520	2,6	1.988	1.771	3,5	2.098	1.562	3,3	1.775	1.910	3,4	2.037	1.729	3,5
Curtiembres y talabartería																		
Cuero y pieles de bovino o de equino, curtidos o precurtidos (tn)	1.133	5.951	6,7	256	6.661	1,7	224	7.044	1,6	247	6.043	1,5	406	4.845	2,0	323	5.478	1,8
Cuero y pieles de porcino, curtidos o precurtidos (tn)	269	11.419	3,1	62	11.731	0,7	76	9.618	0,7	91	11.694	1,1	41	13.686	0,6	87	8.796	0,8
Maletas, maletines, bolsos y artículos similares (miles de unidades)	4.696	2.772	13,0	762	3.363	2,6	519	4.170	2,2	1.033	3.148	3,3	2.381	2.115	5,0	774	4.217	3,3
Bolsos de mano, de superficie exterior de plástico (miles de unidades)	6.324	1.816	11,5	1.214	2.089	2,5	1.036	1.624	1,7	1.845	1.987	3,7	2.228	1.616	3,6	1.419	2.473	3,5
Bolsos de mano, de superficie exterior de materia textil (miles de unidades)	2.366	2.110	5,0	497	2.882	1,4	369	2.035	0,8	451	2.218	1,0	1.049	1.724	1,8	795	2.288	1,8
Artículos de bolsillo o de bolsos de mano y similares (tn)	3.780	5.611	21,2	958	5.335	5,1	489	5.775	2,8	857	5.344	4,6	1.477	5.890	8,7	1.374	4.471	6,1
Calzado																		
Calzado de deporte con capellada de cuero (miles de pares)	1.918	10.381	19,9	643	10.147	6,5	337	9.946	3,4	556	10.960	6,1	380	10.318	3,9	616	9.389	5,8
Botín con capellada de cuero (miles de pares)	790	13.380	10,6	414	13.155	5,4	177	13.209	2,3	67	16.022	1,1	132	12.975	1,7	615	12.314	7,6
Los demás calzados con capellada de cuero (miles de pares)	10.759	8.794	94,6	2.970	8.960	26,6	1.330	10.013	13,3	3.713	8.803	32,7	2.747	8.011	22,0	3.416	10.034	34,3
RESTANTES			82,1			17,5			20,2			21,8			22,7			26,3
TOTAL AGREGACIÓN MAYOR			1.276,1			333,0			246,4			373,6			323,2			418,4

IMPORTACIÓN DE LOS PRINCIPALES PRODUCTOS CLASIFICADOS DE ACUERDO CON LA CIU
Primer Trimestre 2005

Principales productos	CLAVE 330			INDUSTRIA DE LA MADERA, INCLUIDOS MUEBLES Valor en millones de US\$ cif																	
	2004																		2005		
	Año			I trimestre			II trimestre			III trimestre			IV trimestre			I trimestre					
	Cantidad	Precio	Valor	Cantidad	Precio	Valor	Cantidad	Precio	Valor	Cantidad	Precio	Valor	Cantidad	Precio	Valor	Cantidad	Precio	Valor			
(US\$)			(US\$)			(US\$)			(US\$)			(US\$)			(US\$)						
Madera																					
Madera aserrada de conífera (m³)	20.397	335	6,8	3.096	390	1,2	8.211	225	1,8	3.804	434	1,7	5.286	402	2,1	3.674	388	1,4			
Madera aserrada distinta de la de conífera (m³)	8.485	648	5,5	1.574	914	1,4	3.860	375	1,4	1.460	797	1,2	1.592	910	1,4	1.462	1.052	1,5			
Hojas para chapado, de espesor menor o igual a 6 mm, de madera (tn)	2.269	2.599	5,9	725	2.697	2,0	414	2.287	0,9	612	2.566	1,6	518	2.752	1,4	640	2.257	1,4			
Madera elaborada de conífera (tn)	2.137	966	2,1	635	1.011	0,6	437	980	0,4	278	968	0,3	788	922	0,7	558	1.009	0,6			
Madera elaborada distinta de la de conífera (tn)	2.397	1.213	2,9	631	1.348	0,9	614	1.131	0,7	642	1.182	0,8	509	1.184	0,6	921	1.154	1,1			
Tableros de partículas (tn)	10.711	348	3,7	2.858	278	0,8	3.216	298	1,0	3.154	322	1,0	1.483	643	1	4.449	416	1,9			
Madera contrachapada, constituida por hojas de espesor menor o igual a 6 mm (m³)	13.784	371	5,1	3.263	233	0,8	3.210	415	1,3	4.050	400	1,6	3.261	432	1,4	2.438	538	1,3			
Manufacturas de madera																					
Barriles, cubas y tinas de madera (tn)	2.005	11.421	22,9	959	13.087	12,6	706	10.874	7,7	232	8.099	1,9	107	7.300	0,8	968	13.553	13,1			
Obras de carpintería (tn)	12.185	1.321	16,1	1.286	1.704	2,2	3.915	1.246	4,9	4.008	1.166	4,7	2.975	1.461	4,3	2.023	1.771	3,6			
Artículos de mesa o cocina, de madera (tn)	295	2.956	0,9	55	1.761	0,1	53	4.343	0,2	87	2.877	0,2	102	2.949	0,3	99	3.173	0,3			
Adornos de madera (tn)	541	3.257	1,8	54	3.772	0,2	102	3.812	0,4	134	3.731	0,5	250	2.663	0,7	61	4.595	0,3			
Las demás manufacturas de madera (tn)	2.296	1.971	4,5	464	1.836	0,9	525	1.635	0,9	620	2.225	1,4	686	2.091	1,4	528	1.984	1,0			
Tapones de corcho (tn)	717	37.930	27,2	174	38.848	6,8	193	40.790	7,9	208	33.400	6,9	142	39.552	5,6	230	44.695	10,3			
Corcho aglomerado y manufacturas de corcho (tn)	689	13.332	9,2	133	12.053	1,6	182	13.008	2,4	199	14.023	2,8	174	13.860	2,4	134	14.049	1,9			
Construcciones prefabricadas (tn)	940	3.961	3,7	382	3.578	1,4	121	6.520	0,8	251	2.781	0,7	186	4.673	0,9	386	2.293	0,9			
Artículos de cestería (tn)	477	4.781	2,3	84	3.050	0,3	61	4.291	0,3	236	5.674	1,3	95	4.416	0,4	84	3.346	0,3			
Muebles																					
Asientos giratorios de altura ajustable (miles de unidades)	414	16.567	6,9	65	16.812	1,1	69	18.140	1,3	80	19.134	1,5	200	14.919	3,0	68	22.689	1,5			
Asientos con armazón de madera (miles de unidades)	297	31.811	9,4	44	35.698	1,6	63	32.213	2,0	108	28.031	3,0	81	34.386	2,8	50	40.211	2,0			
Asientos con armazón metálica (miles de unidades)	1.141	9.307	10,6	110	8.026	0,9	142	12.610	1,8	559	8.973	5,0	330	8.882	2,9	91	10.593	1,0			
Los demás asientos (miles de unidades)	420	11.213	4,7	58	12.826	0,7	66	13.824	0,9	152	11.533	1,8	143	9.014	1,3	58	14.330	0,8			
Partes de asientos (tn)	1.417	3.373	4,8	319	2.893	0,9	394	3.686	1,5	321	3.486	1,1	383	3.356	1,3	371	3.642	1,4			
Muebles de madera (miles de unidades)	1.061	37.606	39,9	178	35.866	6,4	238	43.141	10,3	344	34.805	12,0	300	37.456	11,2	189	44.471	8,4			
Partes de muebles (tn)	3.149	2.495	7,9	639	2.337	1,5	617	2.714	1,7	1.153	2.235	2,6	740	2.853	2,1	462	3.347	1,5			
Sacos de dormir (miles de unidades)	287	6.229	1,8	32	6.916	0,2	2	15.120	0,0	56	6.222	0,3	197	6.030	1,2	19	7.141	0,1			
Artículos de cama (tn)	1.152	5.622	6,5	211	4.996	1,1	327	6.157	2,0	331	5.580	1,8	284	5.517	1,6	360	5.937	2,1			
RESTANTES			29,9			5,3			5,8			6,6			12,2			11,5			
TOTAL AGREGACIÓN MAYOR			242,9			53,3			60,2			64,3			65,1			71,3			

IMPORTACIÓN DE LOS PRINCIPALES PRODUCTOS CLASIFICADOS DE ACUERDO CON LA CIU
Primer Trimestre 2005

INDUSTRIA DEL PAPEL, IMPRENTA Y EDITORIALES Valor en millones de US\$ cif													CLAVE 340						
Principales productos	2004															2005			
	Año			I trimestre			II trimestre			III trimestre			IV trimestre			I trimestre			
	Cantidad	Precio	Valor	Cantidad	Precio	Valor	Cantidad	Precio	Valor	Cantidad	Precio	Valor	Cantidad	Precio	Valor	Cantidad	Precio	Valor	
	(US\$)		(US\$)	(US\$)		(US\$)	(US\$)		(US\$)	(US\$)		(US\$)	(US\$)		(US\$)	(US\$)		(US\$)	
Celulosa																			
Pasta química de madera blanqueada y semiblanqueada de conífera (tn)	14.348	602	8,6	3.590	523	1,9	3.978	561	2,2	4.065	629	2,6	2.716	726	2,0	2.604	678	1,8	
Papel y cartón																			
Papel para reciclar (tn)	121.946	190	23,1	10.370	203	2,1	21.479	207	4,4	55.159	182	10,1	34.938	187	6,5	47.306	200	9,5	
Papel para escritura (tn)	54.182	805	43,6	10.926	775	8,5	11.150	760	8,5	14.892	827	12,3	17.215	834	14,3	15.074	841	12,7	
Papel de seguridad (tn)	1.653	1.774	2,9	296	4.061	1,2	198	1.977	0,4	896	898	0,8	263	2.036	0,5	367	1.899	0,7	
Papel <i>tissue</i> (tn)	7.092	831	5,9	1.967	783	1,5	721	873	0,6	2.431	862	2,1	1.973	826	1,6	842	858	0,7	
Papel y cartón para embalaje y similares (tn)	154.626	513	79,3	36.875	451	16,6	30.066	490	14,7	36.681	519	19,0	51.005	565	28,8	42.405	579	24,6	
Los demás papeles y cartones (tn)	25.215	556	14,0	5.685	621	3,5	4.758	553	2,6	4.342	541	2,4	10.430	527	5,5	12.551	551	6,9	
Papel semiquímico para ondular (tn)	31.634	354	11,2	9.702	328	3,2	6.641	312	2,1	8.797	364	3,2	6.494	422	2,7	7.750	423	3,3	
Papel resistente a la grasa (tn)	255	1.553	0,4	44	1.867	0,1	75	1.441	0,1	64	1.687	0,1	72	1.357	0,1	84	1.683	0,1	
Papel obtenido por pegado de hojas (tn)	4.335	655	2,8	901	696	0,6	1.052	667	0,7	919	629	0,6	1.463	637	0,9	1.425	694	1,0	
Papel y cartón corrugados (tn)	4.161	912	3,8	1.683	572	1,0	254	1.590	0,4	271	1.960	0,5	1.954	972	1,9	1.811	1.077	1,9	
Papel autocopia en bobinas (tn)	11.317	1.437	16,3	2.530	1.356	3,4	2.677	1.428	3,8	2.664	1.438	3,8	3.446	1.502	5,2	3.772	1.466	5,5	
Los demás papeles para copiar en bobinas (tn)	780	1.799	1,4	78	1.558	0,1	295	1.811	0,5	320	1.714	0,5	87	2.290	0,2	713	1.773	1,3	
Papel estucado (tn)	109.647	810	88,8	23.286	811	18,9	25.928	788	20,4	29.206	821	24,0	31.228	818	25,5	34.170	852	29,1	
Los demás papeles y cartones estucados, recubiertos e impregnados (tn)	2.289	2.588	5,9	503	2.490	1,3	489	2.761	1,3	460	3.094	1,4	837	2.268	1,9	600	2.789	1,7	
Papel engomado y autoadhesivo (tn)	7.303	2.560	18,7	1.709	2.520	4,3	1.731	2.534	4,4	1.808	2.546	4,6	2.055	2.626	5,4	2.055	2.637	5,4	
Papel impregnado o revestido con resina (tn)	5.062	2.119	10,7	1.177	1.993	2,3	1.325	2.049	2,7	1.095	2.406	2,6	1.465	2.069	3,0	1.295	1.985	2,6	
Papel coloreado o impreso (tn)	1.096	4.734	5,2	212	4.976	1,1	138	5.198	0,7	357	4.380	1,6	388	4.761	1,8	222	4.899	1,1	
Los demás papeles autocopia (tn)	3.800	1.401	5,3	940	1.349	1,3	935	1.372	1,3	1.082	1.399	1,5	843	1.494	1,3	979	1.392	1,4	
Cajas de cartón (tn)	42.298	1.004	42,5	17.383	932	16,2	6.717	1.018	6,8	6.759	1.072	7,2	11.438	1.064	12,2	17.202	1.026	17,7	
Los demás envases de papel o cartón (tn)	1.581	2.304	3,6	399	1.852	0,7	286	1.955	0,6	302	2.592	0,8	593	2.629	1,6	343	2.257	0,8	
Papel y cartón filtro (tn)	514	6.611	3,4	124	5.970	0,7	132	6.562	0,9	131	6.965	0,9	126	6.926	0,9	134	6.583	0,9	
Las demás manufacturas de papel y cartón (tn)	30.377	809	24,6	9.180	768	7,0	7.944	765	6,1	6.615	830	5,5	6.639	897	6,0	7.895	823	6,5	
Papel para fumar (tn)	1.176	2.518	3,0	223	2.749	0,6	250	2.628	0,7	419	2.297	1,0	284	2.564	0,7	397	2.542	1,0	
Papel higiénico, manteles y servilletas (tn)	3.204	1.359	4,4	631	1.300	0,8	756	1.272	1,0	800	1.389	1,1	1.016	1.437	1,5	1.064	1.453	1,5	
Pañuelos y toallitas de papel (tn)	2.152	1.826	3,9	459	1.812	0,8	551	1.963	1,1	653	1.762	1,2	489	1.772	0,9	559	1.975	1,1	
Pañales, toallas y paños higiénicos (tn)	23.998	2.339	56,1	5.852	2.406	14,1	6.232	2.287	14,3	6.091	2.355	14,3	5.823	2.312	13,5	5.136	2.408	12,4	

IMPORTACIÓN DE LOS PRINCIPALES PRODUCTOS CLASIFICADOS DE ACUERDO CON LA CIU
Primer Trimestre 2005

Principales productos	CLAVE 340			INDUSTRIA DEL PAPEL, IMPRENTA Y EDITORIALES Valor en millones de US\$ cif														
	2004															2005		
	Año			I trimestre			II trimestre			III trimestre			IV trimestre			I trimestre		
	Cantidad	Precio	Valor	Cantidad	Precio	Valor	Cantidad	Precio	Valor	Cantidad	Precio	Valor	Cantidad	Precio	Valor	Cantidad	Precio	Valor
(US\$)			(US\$)			(US\$)			(US\$)			(US\$)			(US\$)			
Sábanas y similares, de papel (tn)	1.260	2.173	2,7	226	2.117	0,5	303	1.889	0,6	395	2.247	0,9	336	2.380	0,8	244	3.329	0,8
Editoriales e imprenta																		
Impresos para registro (tn)	2.757	2.344	6,5	564	2.388	1,3	252	2.791	0,7	941	2.050	1,9	1.000	2.483	2,5	545	2.150	1,2
Etiquetas de papel y cartón (tn)	501	7.442	3,7	199	6.380	1,3	82	8.259	0,7	140	7.226	1,0	80	9.615	0,8	86	10.367	0,9
Libros (tn)	2.507	9.742	24,4	759	10.314	7,8	488	9.480	4,6	634	9.228	5,8	627	9.772	6,1	610	14.094	8,6
Folletos e impresos similares (tn)	6.356	2.086	13,3	524	3.103	1,6	233	8.287	1,9	4.455	1.523	6,8	1.144	2.549	2,9	562	5.332	3,0
Diccionarios y enciclopedias (tn)	923	3.823	3,5	212	3.743	0,8	411	3.134	1,3	184	4.028	0,7	115	6.100	0,7	149	4.774	0,7
Diarios y publicaciones (tn)	1.434	3.955	5,7	335	4.011	1,3	381	3.393	1,3	393	4.206	1,7	325	4.252	1,4	323	4.154	1,3
Calcomanías (tn)	142	10.626	1,5	49	10.146	0,5	24	8.120	0,2	42	7.925	0,3	27	18.033	0,5	30	10.491	0,3
Impresos publicitarios, catálogos comerciales y similares (tn)	752	6.733	5,1	202	5.687	1,1	176	7.055	1,2	156	6.949	1,1	218	7.288	1,6	167	7.848	1,3
Naipes (unidades)	2.892	388	1,1	616	250	0,2	608	550	0,3	883	398	0,4	784	362	0,3	571	472	0,3
Los demás impresos (tn)	1.770	5.429	9,6	569	1.932	1,1	220	11.695	2,6	228	16.761	3,8	752	2.802	2,1	170	17.311	2,9
RESTANTES			13,5			3,2			3,5			3,8			3,0			2,8
TOTAL AGREGACIÓN MAYOR			571,5			132,9			120,1			151,5			167,1			175,4

IMPORTACIÓN DE LOS PRINCIPALES PRODUCTOS CLASIFICADOS DE ACUERDO CON LA CIU
Primer Trimestre 2005

INDUSTRIA QUÍMICA Valor en millones de US\$ cif												CLAVE 350						
Principales productos	2004															2005		
	Año			I trimestre			II trimestre			III trimestre			IV trimestre			I trimestre		
	Cantidad	Precio	Valor	Cantidad	Precio	Valor	Cantidad	Precio	Valor	Cantidad	Precio	Valor	Cantidad	Precio	Valor	Cantidad	Precio	Valor
	(US\$)			(US\$)			(US\$)			(US\$)			(US\$)			(US\$)		
Químicos básicos																		
Fósforo (tn)	1.259	2.023	2,5	364	1.552	0,6	229	2.136	0,5	278	2.149	0,6	388	2.306	0,9	378	2.704	1,0
Ácido sulfúrico (miles de toneladas)	359	46.724	16,8	81	39.230	3,2	76	42.747	3,3	83	40.923	3,4	118	58.509	6,9	180	56.429	10,1
Ácido fosfórico (tn)	7.876	562	4,4	1.525	486	0,7	1.029	545	0,6	3.232	582	1,9	2.090	594	1,2	2.480	707	1,8
Los demás ácidos inorgánicos (tn)	3.082	770	2,4	758	739	0,6	952	650	0,6	687	799	0,5	686	943	0,6	843	768	0,6
Anhidrido silícico (tn)	4.915	874	4,3	819	1.000	0,8	1.422	846	1,2	1.289	902	1,2	1.384	801	1,1	1.595	760	1,2
Disulfuro de carbono (tn)	2.725	527	1,4	879	523	0,5	798	528	0,4	451	533	0,2	597	527	0,3	795	523	0,4
Amoniaco anhidro (tn)	174.316	338	58,8	32.614	488	15,9	48.588	246	11,9	48.735	314	15,3	44.379	353	15,7	26.522	275	7,3
Soda cáustica, en estado sólido (tn)	11.348	284	3,2	2.840	302	0,9	2.645	267	0,7	3.242	265	0,9	2.620	304	0,8	4.153	425	1,8
Soda cáustica, en disolución acuosa (tn)	88.488	234	20,7	23.198	192	4,5	24.025	168	4,0	22.924	237	5,4	18.341	371	6,8	26.928	425	11,4
Hidróxido de potasio (tn)	4.641	422	2,0	899	399	0,4	1.085	412	0,4	1.557	409	0,6	1.099	469	0,5	1.131	419	0,5
Óxido de zinc; peróxido de zinc (tn)	1.577	1.184	1,9	392	1.056	0,4	449	1.199	0,5	348	1.279	0,4	388	1.211	0,5	398	1.267	0,5
Trióxido de cromo (tn)	1.360	1.516	2,1	180	1.272	0,2	315	1.310	0,4	286	1.442	0,4	578	1.740	1,0	421	1.468	0,6
Óxido e hidróxido de cobre (tn)	1.106	2.889	3,2	230	2.509	0,6	395	2.775	1,1	287	3.140	0,9	195	3.200	0,6	387	3.120	1,2
Clorato de sodio (tn)	2.673	398	1,1	-	-	-	2.673	398	1,1	-	-	-	-	-	-	-	-	-
Sulfuro de sodio ácido (tn)	64.524	184	11,9	14.201	157	2,2	17.076	175	3,0	14.048	174	2,5	19.199	220	4,2	12.362	385	4,8
Ditionito y sulfoxilato de sodio (tn)	1.555	1.026	1,6	476	1.123	0,5	444	975	0,4	393	1.024	0,4	242	932	0,2	315	987	0,3
Sulfito de sodio (tn)	4.349	526	2,3	1.227	548	0,7	1.045	477	0,5	766	627	0,5	1.310	487	0,6	1.774	473	0,8
Los demás sulfatos (tn)	5.611	2.005	11,2	1.078	1.834	2,0	1.572	2.026	3,2	1.277	2.503	3,2	1.684	1.716	2,9	2.068	1.359	2,8
Fosfato de calcio (tn)	26.376	309	8,2	5.444	315	1,7	6.640	287	1,9	6.532	315	2,1	7.760	320	2,5	8.008	290	2,3
Tripolifosfato de sodio (tn)	26.347	638	16,8	6.176	543	3,4	6.328	636	4,0	6.132	645	4,0	7.710	710	5,5	6.658	672	4,5
Ceniza de soda pesada (tn)	192.492	151	29,2	49.247	156	7,7	57.195	150	8,6	48.890	150	7,3	37.159	150	5,6	44.991	159	7,1
Carbonato de calcio (tn)	36.646	161	5,9	13.935	128	1,8	5.234	229	1,2	2.269	350	0,8	15.208	138	2,1	4.222	230	1,0
Cianuro y oxicianuro de sodio (tn)	5.936	918	5,5	1.587	920	1,5	1.444	921	1,3	1.068	900	1,0	1.838	926	1,7	1.523	965	1,5
Perborato (tn)	392	841	0,3	117	799	0,1	79	801	0,1	135	875	0,1	61	895	0,1	85	872	0,1
Agua oxigenada (tn)	15.514	361	5,6	3.299	353	1,2	3.667	349	1,3	4.348	363	1,6	4.201	376	1,6	4.356	389	1,7
Tolueno (tn)	5.133	650	3,3	1.855	555	1,0	1.466	628	0,9	723	731	0,5	1.088	790	0,9	1.022	690	0,7
Xileno (tn)	8.736	730	6,4	2.086	612	1,3	2.021	723	1,5	2.322	786	1,8	2.307	788	1,8	3.048	798	2,4
Estireno (tn)	23.858	1.062	25,3	6.904	860	5,9	6.668	932	6,2	4.925	1.184	5,8	5.361	1.369	7,3	8.363	1.192	10,0
Derivados sulfonados de los hidrocarburos (tn)	14.991	870	13,0	5.519	816	4,5	3.706	851	3,2	4.484	900	4,0	1.283	1.051	1,3	4.116	1.073	4,4
Los demás monoalcoholes saturados (tn)	4.046	1.122	4,5	923	1.037	1,0	870	1.180	1,0	1.277	1.065	1,4	975	1.226	1,2	1.459	1.203	1,8
Alcohol isopropílico (tn)	8.214	559	4,6	2.776	522	1,4	1.635	516	0,8	1.824	556	1,0	1.979	648	1,3	1.426	966	1,4
Alcohol 2-etil-xilílico (tn)	7.924	753	6,0	3.016	635	1,9	1.330	769	1,0	1.916	815	1,6	1.661	882	1,5	2.486	1.078	2,7

IMPORTACIÓN DE LOS PRINCIPALES PRODUCTOS CLASIFICADOS DE ACUERDO CON LA CIU
Primer Trimestre 2005

Principales productos	CLAVE 350			INDUSTRIA QUÍMICA Valor en millones de US\$ cif																	
	2004																		2005		
	Año			I trimestre			II trimestre			III trimestre			IV trimestre			I trimestre					
	Cantidad	Precio	Valor	Cantidad	Precio	Valor	Cantidad	Precio	Valor	Cantidad	Precio	Valor	Cantidad	Precio	Valor	Cantidad	Precio	Valor			
(US\$)			(US\$)			(US\$)			(US\$)			(US\$)			(US\$)						
Metil isobutil carbinol (tn)	3.038	973	3,0	957	899	0,9	1.127	949	1,1	466	1.053	0,5	488	1.097	0,5	651	1.197	0,8			
Propilenglicol (tn)	3.936	982	3,9	1.146	900	1,0	1.221	965	1,2	916	996	0,9	653	1.141	0,7	1.524	1.441	2,2			
Sorbitol (tn)	5.505	635	3,5	1.019	626	0,6	1.538	611	0,9	1.726	641	1,1	1.223	666	0,8	1.411	505	0,7			
Fenol (tn)	11.313	1.030	11,7	2.497	696	1,7	3.234	910	2,9	2.585	1.062	2,7	2.997	1.409	4,2	2.830	1.431	4,1			
Los demás derivados halogenados de los fenoles (tn)	507	2.137	1,1	127	1.873	0,2	118	2.168	0,3	143	2.262	0,3	120	2.237	0,3	110	2.249	0,2			
Cetona acíclica (tn)	5.227	707	3,7	1.399	640	0,9	1.037	630	0,7	1.555	687	1,1	1.236	873	1,1	794	1.151	0,9			
Acetato de etilo (tn)	6.534	733	4,8	1.769	753	1,3	1.479	711	1,1	1.768	710	1,3	1.519	760	1,2	2.397	839	2,0			
Acetato de vinilo (tn)	9.877	776	7,7	2.500	708	1,8	2.377	784	1,9	2.553	752	1,9	2.448	861	2,1	3.057	970	3,0			
Los demás ésteres de ácido acético (tn)	2.222	1.283	2,9	851	1.089	0,9	299	1.559	0,5	596	1.291	0,8	476	1.446	0,7	739	1.352	1,0			
Ácidos monocarboxílicos acíclicos no saturados (tn)	6.935	1.517	10,5	2.025	1.273	2,6	1.893	1.339	2,5	1.561	1.714	2,7	1.456	1.878	2,7	2.516	1.973	5,0			
Anhídrido ftálico (tn)	3.695	855	3,2	981	751	0,7	964	829	0,8	808	872	0,7	943	977	0,9	789	1.016	0,8			
Ácido láctico o tartárico (tn)	972	1.840	1,8	247	2.148	0,5	222	2.008	0,4	223	1.723	0,4	280	1.530	0,4	407	2.411	1,0			
Ácido cítrico (tn)	7.262	910	6,6	1.699	894	1,5	1.483	893	1,3	1.787	930	1,7	2.294	916	2,1	2.001	948	1,9			
Monoamina aromática y sus derivados (kgn)	107.096	20	2,2	29.131	23	0,7	17.250	17	0,3	21.558	24	0,5	39.157	18	0,7	17.319	38	0,7			
Poliamina aromática y sus derivados (tn)	532	2.754	1,5	159	2.780	0,4	103	2.751	0,3	140	2.728	0,4	130	2.752	0,4	118	4.117	0,5			
Amino-alcoholes (tn)	1.584	1.861	2,9	306	1.829	0,6	315	2.151	0,7	460	2.013	0,9	503	1.559	0,8	299	2.027	0,6			
Lisina y sus ésteres; sales de estos productos (tn)	4.850	2.709	13,1	997	3.627	3,6	1.598	3.214	5,1	1.065	2.286	2,4	1.190	1.642	2,0	1.787	1.425	2,5			
Los demás aminoácidos y sus ésteres (tn)	1.900	1.653	3,1	390	1.498	0,6	538	1.576	0,8	476	1.832	0,9	496	1.687	0,8	521	1.631	0,9			
Los demás compuestos aminados con funciones oxigenadas (tn)	654	6.262	4,1	155	5.268	0,8	156	7.273	1,1	222	5.906	1,3	121	6.888	0,8	229	4.819	1,1			
Licitina, colina y sus sales (tn)	7.775	513	4,0	1.898	566	1,1	1.724	483	0,8	2.317	498	1,2	1.836	507	0,9	1.252	682	0,9			
Amida cíclica y sus derivados (tn)	632	13.287	8,4	122	15.293	1,9	168	10.542	1,8	170	11.103	1,9	172	16.726	2,9	152	14.655	2,2			
Isocianato (tn)	8.224	1.746	14,4	1.954	1.653	3,2	2.181	1.686	3,7	2.177	1.727	3,8	1.912	1.933	3,7	2.160	2.070	4,5			
Ditiocarbonato, tiocarbamato y ditiocarbamato (tn)	3.428	1.115	3,8	316	2.011	0,6	1.053	927	1,0	1.629	1.002	1,6	430	1.344	0,6	169	1.528	0,3			
Metionina (tn)	3.656	2.048	7,5	794	2.082	1,7	969	2.073	2,0	790	2.074	1,6	1.103	1.981	2,2	805	1.976	1,6			
Compuestos heterocíclicos con heteroátomo de oxígeno (kgn)	828	5.546	4,6	215	4.683	1,0	147	6.460	1,0	230	7.510	1,7	235	3.845	0,9	221	8.067	1,8			
Los demás compuestos heterocíclicos (nitrógeno) (tn)	3.743	3.380	12,7	641	3.765	2,4	653	4.513	2,9	1.437	2.735	3,9	1.011	3.320	3,4	769	4.400	3,4			
Compuestos con un ciclo de piridina (tn)	106	23.043	2,4	59	11.243	0,7	26	31.253	0,8	6	74.398	0,5	15	33.335	0,5	24	26.264	0,6			
Etoxiquina (tn)	593	3.674	2,2	142	2.936	0,4	129	4.762	0,6	229	3.191	0,7	92	4.483	0,4	122	4.113	0,5			

IMPORTACIÓN DE LOS PRINCIPALES PRODUCTOS CLASIFICADOS DE ACUERDO CON LA CIU
Primer Trimestre 2005

INDUSTRIA QUÍMICA Valor en millones de US\$ cif												CLAVE 350						
Principales productos	2004															2005		
	Año			I trimestre			II trimestre			III trimestre			IV trimestre			I trimestre		
	Cantidad	Precio	Valor	Cantidad	Precio	Valor	Cantidad	Precio	Valor	Cantidad	Precio	Valor	Cantidad	Precio	Valor	Cantidad	Precio	Valor
			(US\$)			(US\$)			(US\$)			(US\$)			(US\$)			
Compuestos con un ciclo de pirimidina o piperazina (tn)	72	34.088	2,5	22	30.366	0,7	12	45.053	0,5	27	25.252	0,7	11	52.337	0,6	15	43.291	0,7
Caprolactama (tn)	2.954	1.754	5,2	793	1.399	1,1	801	1.480	1,2	728	2.169	1,6	632	2.068	1,3	445	2.181	1,0
Ácido nucleico y sus sales; los demás compuestos heterocíclicos (tn)	697	11.465	8,0	126	11.048	1,4	198	9.825	1,9	164	13.182	2,2	209	11.923	2,5	266	9.513	2,5
Sulfonamida (tn)	73	16.233	1,2	27	8.552	0,2	21	14.652	0,3	13	33.702	0,4	13	17.064	0,2	13	16.595	0,2
Vitamina B3 o B5 y sus derivados (tn)	77	8.504	0,7	24	8.481	0,2	29	8.438	0,2	14	9.100	0,1	10	7.902	0,1	25	7.709	0,2
Vitamina C y sus derivados (tn)	1.499	5.964	8,9	368	6.857	2,5	415	6.104	2,5	268	6.079	1,6	448	5.033	2,3	534	5.045	2,7
Vitamina E y sus derivados (tn)	748	4.922	3,7	183	4.855	0,9	254	4.834	1,2	202	5.031	1,0	110	5.033	0,6	276	4.846	1,3
Las demás vitaminas y sus derivados (tn)	495	12.053	6,0	106	10.747	1,1	129	13.043	1,7	133	12.011	1,6	127	12.187	1,6	190	10.738	2,0
Estrógeno y progestógeno (kg)	344	9.718	3,3	104	8.709	0,9	92	8.688	0,8	99	10.663	1,1	49	11.898	0,6	74	13.766	1,0
Las demás hormonas (kg)	5.799	502	2,9	913	545	0,5	3.122	398	1,2	1.125	712	0,8	640	579	0,4	3.408	195	0,7
Cafeína y sus sales (tn)	201	10.417	2,1	61	10.184	0,6	24	9.981	0,2	64	10.312	0,7	52	11.017	0,6	22	11.474	0,3
Penicilina, sus sales y derivados (tn)	118	27.596	3,2	14	35.390	0,5	51	24.555	1,3	26	28.446	0,7	26	28.453	0,7	17	31.351	0,5
Los demás antibióticos (tn)	423	19.094	8,1	92	18.308	1,7	93	22.108	2,1	113	19.561	2,2	126	17.028	2,1	111	21.231	2,4
Eritromicina, sus sales y derivados (kg)	32.192	108	3,5	6.005	117	0,7	7.659	104	0,8	6.846	137	0,9	11.681	90	1,0	9.092	108	1,0
Urea, incluso en disolución acuosa (toneladas)	495.046	236	116,8	81.378	204	16,6	85.340	206	17,6	212.780	241	51,2	115.548	271	31,3	55.193	267	14,7
Sales dobles y mezclas entre sí de nitrato de calcio y nitrato de amonio (toneladas)	91.040	186	17,0	16.245	180	2,9	6.095	199	1,2	63.465	185	11,7	5.236	207	1,1	939	299	0,3
Superfosfato (miles de toneladas)	169.421	207	35,2	28.081	182	5,1	84.420	209	17,6	56.406	218	12,3	515	221	0,1	44.246	229	10,1
Cloruro de potasio (tn)	11.509	219	2,5	26	1.157	0,0	104	864	0,1	11.247	204	2,3	133	783	0,1	121	816	0,1
Fosfato diamónico (tn)	76.905	250	19,2	16.018	241	3,9	26.697	244	6,5	32.987	257	8,5	1.203	308	0,4	10.957	279	3,1
Fosfato monoamónico (tn)	114.844	253	29,1	23.487	236	5,6	40.808	250	10,2	43.065	261	11,2	7.484	284	2,1	12.050	320	3,9
Los demás abonos minerales o químicos potásicos (tn)	27.654	177	4,9	528	212	0,1	8.247	163	1,3	18.855	179	3,4	24	2.254	0,1	5.431	189	1,0
Productos y preparaciones curtientes (tn)	2.398	850	2,0	614	1.042	0,6	733	717	0,5	404	866	0,3	646	810	0,5	518	1.022	0,5
Materia colorante de origen animal o vegetal (tn)	398	14.191	5,7	79	14.111	1,1	62	18.221	1,1	127	14.908	1,9	129	11.597	1,5	148	13.373	2,0
Las demás materias colorantes orgánicas y sus preparaciones (tn)	2.552	38.136	97,3	697	37.354	26,0	661	38.057	25,1	588	36.055	21,2	607	41.138	25,0	450	60.209	27,1
Colorantes ácidos, incluso metalizados, y sus preparaciones (tn)	384	7.696	3,0	81	8.325	0,7	121	7.483	0,9	122	7.426	0,9	59	7.828	0,5	155	5.703	0,9
Colorante a la tina o a la cuba y sus preparaciones (tn)	384	3.837	1,5	88	4.372	0,4	90	3.860	0,3	89	3.665	0,3	117	3.546	0,4	66	3.752	0,2
Pigmento orgánico y sus preparaciones (tn)	936	7.363	6,9	252	6.918	1,7	253	6.890	1,7	159	8.246	1,3	272	7.698	2,1	270	8.542	2,3

IMPORTACIÓN DE LOS PRINCIPALES PRODUCTOS CLASIFICADOS DE ACUERDO CON LA CIU
Primer Trimestre 2005

Principales productos	CLAVE 350			INDUSTRIA QUÍMICA Valor en millones de US\$ cif																	
	2004																		2005		
	Año			I trimestre			II trimestre			III trimestre			IV trimestre			I trimestre					
	Cantidad	Precio	Valor	Cantidad	Precio	Valor	Cantidad	Precio	Valor	Cantidad	Precio	Valor	Cantidad	Precio	Valor	Cantidad	Precio	Valor			
(US\$)			(US\$)			(US\$)			(US\$)			(US\$)			(US\$)						
Productos orgánicos sintéticos del tipo utilizado para el avivado fluorescente (tn)	1.226	1.902	2,3	305	1.663	0,5	230	2.210	0,5	365	1.895	0,7	326	1.916	0,6	242	1.935	0,5			
Pigmento base de dióxido de titanio (tn)	9.757	1.939	18,9	2.896	1.878	5,4	2.431	1.902	4,6	1.679	1.945	3,3	2.750	2.032	5,6	2.412	2.073	5,0			
Preparación base de dióxido de titanio (tn)	2.183	1.632	3,6	596	1.567	0,9	462	1.666	0,8	533	1.600	0,9	592	1.701	1,0	608	1.593	1,0			
Pigmentos, composiciones vitrificables y similares (tn)	4.670	1.115	5,2	728	1.268	0,9	1.342	1.081	1,5	1.040	1.142	1,2	1.559	1.053	1,6	1.613	1.097	1,8			
Las demás materias colorantes y las demás preparaciones (tn)	4.155	2.145	8,9	868	2.282	2,0	1.283	1.977	2,5	1.029	2.221	2,3	974	2.164	2,1	820	2.326	1,9			
Enzima (tn)	1.102	9.238	10,2	298	12.781	3,8	278	8.545	2,4	276	7.111	2,0	250	8.137	2,0	318	11.078	3,5			
Carbón activado (tn)	1.404	1.354	1,9	419	1.364	0,6	384	1.356	0,5	329	1.203	0,4	272	1.521	0,4	589	1.468	0,9			
Materias minerales naturales activadas (tn)	4.915	367	1,8	939	367	0,3	1.644	394	0,6	1.272	356	0,5	1.061	338	0,4	1.029	321	0,3			
Colofonia y ácido resinico (tn)	2.383	706	1,7	553	610	0,3	698	703	0,5	748	627	0,5	384	1.001	0,4	893	872	0,8			
Insecticida (tn)	5.744	5.864	33,7	975	4.622	4,5	902	5.934	5,4	1.752	7.440	13,0	2.115	5.101	10,8	1.920	3.322	6,4			
Fungicida (tn)	4.874	8.419	41,0	976	6.724	6,6	1.051	7.152	7,5	1.827	8.893	16,3	1.019	10.501	10,7	873	9.893	8,6			
Herbicida, inhibidor de germinación y regulador de crecimiento de las plantas (tn)	8.360	5.732	47,9	958	4.417	4,2	3.012	5.654	17,0	3.343	6.342	21,2	1.047	5.211	5,5	1.556	4.325	6,7			
Desinfectante (tn)	3.695	1.303	4,8	754	1.220	0,9	1.119	1.011	1,1	940	1.477	1,4	883	1.557	1,4	898	1.373	1,2			
Los demás pesticidas (tn)	601	7.707	4,6	99	5.821	0,6	159	6.271	1,0	200	9.466	1,9	143	8.135	1,2	139	6.608	0,9			
Polietileno de densidad inferior a 0,94 (tn)	97.750	1.037	101,4	24.395	897	21,9	24.209	977	23,7	27.003	1.048	28,3	22.143	1.244	27,5	21.874	1.355	29,6			
Polietileno de densidad superior o igual a 0,94 (tn)	125.654	1.005	126,3	31.686	867	27,5	29.604	956	28,3	32.046	1.022	32,7	32.317	1.169	37,8	37.185	1.239	46,1			
Copolímero de etileno y acetato de vinilo (tn)	2.671	1.745	4,7	587	1.743	1,0	629	1.648	1,0	601	1.631	1,0	854	1.899	1,6	676	1.980	1,3			
Los demás polímeros de etileno, forma primaria (tn)	4.195	1.366	5,7	706	1.365	1,0	1.018	1.322	1,3	1.146	1.319	1,5	1.325	1.442	1,9	694	1.560	1,1			
Polipropileno, en forma primaria (tn)	18.458	973	18,0	3.835	824	3,2	5.881	934	5,5	5.043	976	4,9	3.699	1.184	4,4	9.154	1.215	11,1			
Copolímero de propileno, en forma primaria (tn)	7.589	1.142	8,7	1.893	1.107	2,1	2.499	1.067	2,7	1.890	1.157	2,2	1.306	1.313	1,7	1.860	1.372	2,6			
Poliestireno expansible, en forma primaria (tn)	1.207	1.319	1,6	329	1.158	0,4	350	1.086	0,4	251	1.456	0,4	276	1.682	0,5	358	1.882	0,7			
Copolímero de acrilonitrilo-butadieno-estireno (ABS), en forma primaria (tn)	2.574	1.551	4,0	393	1.423	0,6	800	1.349	1,1	681	1.559	1,1	699	1.847	1,3	520	1.962	1,0			
Poliestireno de alto impacto, en forma primaria (tn)	10.786	1.174	12,7	2.645	909	2,4	2.549	1.013	2,6	2.344	1.206	2,8	3.249	1.493	4,9	2.508	1.569	3,9			
Los demás poliestirenos en forma primaria (tn)	8.781	1.258	11,0	1.829	974	1,8	1.884	1.070	2,0	2.456	1.246	3,1	2.612	1.604	4,2	2.043	1.528	3,1			

IMPORTACIÓN DE LOS PRINCIPALES PRODUCTOS CLASIFICADOS DE ACUERDO CON LA CIU
Primer Trimestre 2005

INDUSTRIA QUÍMICA Valor en millones de US\$ cif												CLAVE 350						
Principales productos	2004															2005		
	Año			I trimestre			II trimestre			III trimestre			IV trimestre			I trimestre		
	Cantidad	Precio (US\$)	Valor	Cantidad	Precio (US\$)	Valor	Cantidad	Precio (US\$)	Valor	Cantidad	Precio (US\$)	Valor	Cantidad	Precio (US\$)	Valor	Cantidad	Precio (US\$)	Valor
Policloruro de vinilo grado emulsión, sin mezclar con otras sustancias (tn)	2.739	998	2,7	631	905	0,6	799	981	0,8	660	992	0,7	648	1.113	0,7	796	1.219	1,0
Policloruro de vinilo grado suspensión, sin mezclar con otras sustancias (tn)	63.276	900	56,9	16.100	787	12,7	15.494	906	14,0	12.909	897	11,6	18.773	994	18,7	16.918	1.064	18,0
Los demás policloruros de vinilo (tn)	7.545	1.166	8,8	1.727	1.148	2,0	1.669	1.173	2,0	1.901	1.152	2,2	2.247	1.187	2,7	1.489	1.309	1,9
Alcohol polivinílico (tn)	1.387	1.715	2,4	236	1.748	0,4	551	1.631	0,9	200	1.901	0,4	400	1.718	0,7	304	1.942	0,6
Los demás polímeros vinílicos, en forma primaria (tn)	497	4.067	2,0	90	5.310	0,5	90	3.910	0,4	188	3.933	0,7	129	3.502	0,5	215	3.589	0,8
Polímero acrílico, en forma primaria (tn)	20.904	1.634	34,1	5.571	1.597	8,9	3.862	1.732	6,7	5.509	1.658	9,1	5.962	1.582	9,4	4.961	2.002	9,9
Polipropilenglicol (tn)	3.356	1.076	3,6	780	1.078	0,8	1.198	1.016	1,2	987	1.098	1,1	391	1.198	0,5	1.818	1.328	2,4
Los demás poliésteres, en forma primaria (tn)	7.033	1.481	10,4	1.575	1.278	2,0	1.843	1.466	2,7	1.905	1.475	2,8	1.710	1.691	2,9	1.685	1.841	3,1
Resina epóxica (tn)	2.882	2.410	6,9	544	2.090	1,1	768	2.488	1,9	860	2.311	2,0	711	2.689	1,9	1.135	2.952	3,3
Polícarbonato (tn)	1.406	2.398	3,4	232	2.258	0,5	287	2.098	0,6	514	2.476	1,3	373	2.609	1,0	405	3.141	1,3
Resina PET (Politereftalato de etileno) (tn)	46.258	1.152	53,3	11.633	1.039	12,1	11.198	1.146	12,8	11.911	1.158	13,8	11.517	1.265	14,6	18.413	1.475	27,2
Otras resinas de poliéster (tn)	3.100	1.792	5,6	871	1.540	1,3	619	1.727	1,1	931	1.797	1,7	680	2.169	1,5	935	2.133	2,0
Poliamida, en forma primaria (tn)	2.113	2.075	4,4	537	1.924	1,0	499	2.308	1,2	598	2.054	1,2	479	2.028	1,0	517	2.588	1,3
Resina aminica, en forma primaria (tn)	1.560	1.638	2,6	264	1.518	0,4	270	2.956	0,8	627	1.183	0,7	400	1.541	0,6	394	1.668	0,7
Resina fenólica, en forma primaria (tn)	1.831	1.742	3,2	429	1.678	0,7	374	1.916	0,7	599	1.740	1,0	429	1.656	0,7	430	2.184	0,9
Poliuretano, en forma primaria (tn)	3.145	3.468	10,9	686	3.296	2,3	784	3.547	2,8	882	3.302	2,9	793	3.722	3,0	682	3.968	2,7
Silicona, en forma primaria (tn)	2.591	3.739	9,7	635	3.586	2,3	708	3.580	2,5	603	3.900	2,4	644	3.913	2,5	550	4.067	2,2
Nitrato de celulosa (tn)	830	2.071	1,7	158	2.019	0,3	351	2.032	0,7	134	2.071	0,3	187	2.187	0,4	281	2.413	0,7
Carboximetilcelulosa y sus sales (tn)	1.183	2.421	2,9	320	2.565	0,8	308	2.452	0,8	268	2.008	0,5	287	2.612	0,8	313	2.592	0,8
Éter de celulosa (tn)	968	4.992	4,8	208	5.082	1,1	233	4.944	1,2	281	5.030	1,4	247	4.920	1,2	360	4.729	1,7
Látex de caucho sintético (tn)	5.722	732	4,2	1.303	769	1,0	1.405	678	1,0	1.792	677	1,2	1.222	836	1,0	1.430	756	1,1
Caucho sintético polibutadieno-estireno (SBR) (tn)	12.078	1.049	12,7	2.628	945	2,5	3.011	978	2,9	3.237	1.068	3,5	3.202	1.181	3,8	3.786	1.477	5,6
Caucho sintético butadieno (BR) (tn)	5.734	1.258	7,2	1.313	1.188	1,6	1.157	1.190	1,4	1.652	1.255	2,1	1.612	1.367	2,2	1.836	1.587	2,9
Caucho sintético cloropreno (clorobutadieno) (CR) (tn)	643	2.848	1,8	189	2.848	0,5	126	2.862	0,4	154	2.808	0,4	174	2.874	0,5	144	2.943	0,4
Hilado de filamento continuo de poliamida (tn)	3.017	3.900	11,8	678	3.477	2,4	747	3.675	2,7	704	4.092	2,9	888	4.259	3,8	1.004	4.181	4,2
Hilado de filamento continuo de poliuretano (tn)	182	11.102	2,0	50	10.923	0,5	39	10.181	0,4	47	11.430	0,5	45	11.758	0,5	28	13.086	0,4
Hilado de filamento continuo de poliéster (tn)	3.957	2.275	9,0	1.058	2.029	2,1	908	2.228	2,0	996	2.352	2,3	995	2.501	2,5	1.266	1.882	2,4

IMPORTACIÓN DE LOS PRINCIPALES PRODUCTOS CLASIFICADOS DE ACUERDO CON LA CIU
Primer Trimestre 2005

Principales productos	CLAVE 350			INDUSTRIA QUÍMICA Valor en millones de US\$ cif																	
	2004																		2005		
	Año			I trimestre			II trimestre			III trimestre			IV trimestre			I trimestre					
	Cantidad	Precio	Valor	Cantidad	Precio	Valor	Cantidad	Precio	Valor	Cantidad	Precio	Valor	Cantidad	Precio	Valor	Cantidad	Precio	Valor			
(US\$)			(US\$)			(US\$)			(US\$)			(US\$)			(US\$)						
Hilado de filamento continuo de rayón viscosa (tn)	21	5.508	0,1	4	3.895	0,0	8	4.946	0,0	8	6.376	0,1	1	10.797	0,0	1	10.818	0,0			
Hilado de filamento continuo de acetato de celulosa (tn)	256	4.400	1,1	50	4.273	0,2	52	4.286	0,2	62	4.720	0,3	92	4.319	0,4	149	4.359	0,6			
Monofilamento sintético o artificial de título superior o igual a 67 dicítex (tn)	179	9.113	1,6	29	9.716	0,3	61	7.525	0,5	53	9.315	0,5	36	10.987	0,4	27	6.950	0,2			
Cable de fibra acrílica discontinua (tn)	5.895	1.949	11,5	982	1.689	1,7	1.674	1.898	3,2	1.521	2.020	3,1	1.718	2.086	3,6	1.126	2.237	2,5			
Mecha de rayón para filtro de cigarrillo (tn)	1.521	3.756	5,7	300	3.659	1,1	387	3.891	1,5	401	3.731	1,5	432	3.725	1,6	349	3.713	1,3			
Fibra discontinua de poliéster (tn)	8.264	1.195	9,9	1.615	1.010	1,6	2.280	1.168	2,7	2.549	1.223	3,1	1.820	1.355	2,5	2.124	1.500	3,2			
Fibra acrílica discontinua (tn)	3.068	1.980	6,1	660	1.711	1,1	901	1.938	1,7	703	2.107	1,5	804	2.136	1,7	680	2.176	1,5			
Fibra artificial discontinua (tn)	739	1.998	1,5	192	1.954	0,4	250	2.046	0,5	131	1.857	0,2	166	2.088	0,3	188	2.072	0,4			
Las demás fibras sintéticas discontinuas (tn)	1.371	2.451	3,4	222	2.464	0,5	406	2.379	1,0	405	2.216	0,9	338	2.813	0,9	232	2.604	0,6			
Hilo de coser de fibra sintética o artificial (tn)	489	3.959	1,9	95	3.516	0,3	102	3.765	0,4	113	4.747	0,5	178	3.806	0,7	177	3.421	0,6			
Plaquitas y objetos similares para útiles sin montar (kgn)	19.172	144	2,8	5.062	129	0,7	4.653	141	0,7	4.182	172	0,7	5.275	141	0,7	3.632	199	0,7			
Químicos preparados																					
Mucilago y espesativo derivados de vegetal (tn)	1.270	4.839	6,1	321	4.863	1,6	258	3.766	1,0	400	5.287	2,1	291	5.145	1,5	275	4.706	1,3			
Carbono (negro de humo) (tn)	19.445	683	13,3	4.791	679	3,3	4.353	663	2,9	5.332	677	3,6	4.969	712	3,5	5.422	705	3,8			
Glicerol (tn)	1.918	1.101	2,1	345	1.124	0,4	458	1.075	0,5	555	1.117	0,6	561	1.092	0,6	681	1.041	0,7			
Suero con anticuerpos y demás fracciones de la sangre, para uso humano (kgn)	24.198	311	7,5	4.074	314	1,3	4.307	317	1,4	8.821	270	2,4	6.997	358	2,5	4.600	405	1,9			
Vacunas de uso humano (kgn)	59.620	185	11,0	44.189	160	7,1	5.398	298	1,6	7.038	236	1,7	2.995	216	0,6	14.134	517	7,3			
Vacunas de uso veterinario (kgn)	133.412	132	17,6	21.401	145	3,1	38.435	98	3,8	32.658	163	5,3	40.919	132	5,4	37.344	204	7,6			
Medicamentos de uso humano no acondicionados para la venta al por menor (tn)	408	13.575	5,5	51	22.549	1,1	63	26.101	1,6	174	7.885	1,4	120	11.459	1,4	75	12.911	1,0			
Medicamentos de uso veterinario (tn)	1.071	15.304	16,4	185	16.082	3,0	254	17.934	4,6	327	12.141	4,0	305	16.031	4,9	160	16.259	2,6			
Medicamentos de uso humano para la venta al por menor (tn)	13.565	17.014	230,8	2.841	18.453	52,4	3.433	16.806	57,7	4.002	15.719	62,9	3.289	17.566	57,8	4.898	13.034	63,8			
Reactivos de diagnóstico y preparaciones opacificantes (kgn)	81.889	55	4,5	16.549	60	1,0	20.739	57	1,2	19.568	49	1,0	25.034	54	1,4	17.284	70	1,2			
Preparaciones químicas anticonceptivas, a base de hormonas o espermicidas (kgn)	44.722	202	9,1	14.473	193	2,8	10.593	206	2,2	9.906	224	2,2	9.750	191	1,9	10.297	230	2,4			
Pintura (tn)	5.852	2.283	13,4	1.690	2.138	3,6	1.224	2.546	3,1	1.253	2.251	2,8	1.686	2.260	3,8	1.396	2.549	3,6			
Barniz (tn)	2.861	3.152	9,0	803	2.999	2,4	639	3.667	2,3	688	3.161	2,2	731	2.860	2,1	893	2.823	2,5			

IMPORTACIÓN DE LOS PRINCIPALES PRODUCTOS CLASIFICADOS DE ACUERDO CON LA CIU
Primer Trimestre 2005

INDUSTRIA QUÍMICA Valor en millones de US\$ cif												CLAVE 350						
Principales productos	2004															2005		
	Año			I trimestre			II trimestre			III trimestre			IV trimestre			I trimestre		
	Cantidad	Precio	Valor	Cantidad	Precio	Valor	Cantidad	Precio	Valor	Cantidad	Precio	Valor	Cantidad	Precio	Valor	Cantidad	Precio	Valor
	(US\$)			(US\$)			(US\$)			(US\$)			(US\$)			(US\$)		
Hojas para el marcado a fuego (tn)	199	15.279	3,0	42	14.868	0,6	55	13.746	0,8	47	17.579	0,8	55	15.164	0,8	64	10.141	0,6
Masilla, cemento de resina; plaste para pintura (tn)	3.665	3.339	12,2	779	3.392	2,6	1.022	3.162	3,2	956	3.314	3,2	909	3.519	3,2	1.145	3.806	4,4
Tinta de imprimir (tn)	6.972	5.472	38,1	2.866	3.101	8,9	1.125	8.003	9,0	1.403	7.356	10,3	1.578	6.299	9,9	1.554	5.727	8,9
Tinta para escribir o dibujar y las demás tintas (tn)	315	5.005	1,6	116	3.321	0,4	84	4.438	0,4	56	5.738	0,3	58	8.473	0,5	56	6.384	0,4
Mezcla de sustancias odoríferas del tipo utilizado en la industria alimentaria (tn)	1.980	10.188	20,2	575	9.236	5,3	362	10.582	3,8	549	9.932	5,5	495	11.290	5,6	444	10.951	4,9
Las demás mezclas de sustancias odoríferas (tn)	1.019	17.481	17,8	261	17.021	4,4	268	17.357	4,6	260	18.589	4,8	231	16.895	3,9	275	18.072	5,0
Perfume y agua de tocador (tn)	1.444	15.491	22,4	299	14.643	4,4	389	12.804	5,0	381	16.803	6,4	375	17.618	6,6	354	14.963	5,3
Preparaciones para el maquillaje de los labios (tn)	263	17.738	4,7	45	17.219	0,8	55	20.266	1,1	66	19.908	1,3	97	15.073	1,5	59	22.316	1,3
Preparaciones para el maquillaje de los ojos (tn)	338	17.136	5,8	51	23.357	1,2	75	17.947	1,4	95	18.429	1,8	117	12.851	1,5	55	23.184	1,3
Las demás preparaciones para maquillaje (tn)	3.905	8.522	33,3	675	9.035	6,1	911	8.581	7,8	1.232	8.530	10,5	1.087	8.147	8,9	1.043	8.520	8,9
Champú (tn)	11.051	1.343	14,8	2.164	1.523	3,3	2.299	1.557	3,6	2.476	1.507	3,7	4.112	1.031	4,2	3.435	1.685	5,8
Las demás preparaciones capilares (tn)	8.827	2.610	23,0	2.307	2.462	5,7	1.912	2.648	5,1	2.288	2.693	6,2	2.320	2.646	6,1	2.344	2.504	5,9
Dentífrico (tn)	3.891	2.574	10,0	785	2.455	1,9	931	2.617	2,4	1.176	2.561	3,0	1.000	2.642	2,6	923	2.614	2,4
Preparaciones para afeitar y demás preparaciones para el baño (tn)	4.900	3.147	15,4	1.362	2.862	3,9	1.096	3.161	3,5	1.156	3.374	3,9	1.285	3.231	4,2	1.280	3.302	4,2
Desodorante (tn)	4.708	4.546	21,4	1.267	4.769	6,0	835	5.583	4,7	1.491	3.619	5,4	1.116	4.757	5,3	1.189	5.303	6,3
Jabón de tocador (tn)	7.369	1.226	9,0	2.350	1.199	2,8	1.519	1.222	1,9	1.792	1.212	2,2	1.708	1.283	2,2	1.919	1.156	2,2
Los demás jabones y similares (tn)	2.249	1.899	4,3	470	1.714	0,8	467	2.143	1,0	632	1.871	1,2	679	1.886	1,3	505	1.777	0,9
Productos orgánicos tensoactivos, de carácter aniónico (tn)	9.854	1.213	12,0	1.988	1.195	2,4	3.388	1.159	3,9	2.585	1.241	3,2	1.893	1.292	2,4	2.315	1.426	3,3
Productos orgánicos tensoactivos, de carácter catiónico (tn)	1.157	2.296	2,7	362	2.202	0,8	324	2.362	0,8	281	2.196	0,6	190	2.510	0,5	329	2.619	0,9
Productos orgánicos tensoactivos, de carácter no iónico (tn)	3.804	1.801	6,8	937	1.584	1,5	949	1.837	1,7	829	1.992	1,7	1.089	1.810	2,0	1.643	1.837	3,0
Preparaciones tensoactivas y demás preparaciones para lavar (tn)	37.127	1.085	40,3	8.619	1.078	9,3	9.444	1.049	9,9	9.112	1.109	10,1	9.953	1.104	11,0	10.478	1.108	11,6
Cera artificial y cera preparada (tn)	2.605	2.124	5,5	614	2.258	1,4	708	2.127	1,5	658	2.111	1,4	625	2.000	1,3	813	2.120	1,7
Betún, crema y preparaciones similares para el calzado (tn)	400	3.734	1,5	167	3.085	0,5	77	4.181	0,3	83	3.948	0,3	72	4.516	0,3	117	4.107	0,5
Velas, cirios y artículos similares (tn)	1.418	1.992	2,8	242	2.000	0,5	232	1.961	0,5	397	1.835	0,7	547	2.116	1,2	432	2.455	1,1
Gelatina (tn)	1.606	3.517	5,6	363	3.373	1,2	381	3.479	1,3	430	3.648	1,6	431	3.542	1,5	523	3.820	2,0
Peptonas y sus derivados; las demás materias proteicas (tn)	12.065	608	7,3	2.209	788	1,7	1.818	705	1,3	2.761	742	2,0	5.278	428	2,3	293	1.687	0,5

IMPORTACIÓN DE LOS PRINCIPALES PRODUCTOS CLASIFICADOS DE ACUERDO CON LA CIU
Primer Trimestre 2005

Principales productos	CLAVE 350			INDUSTRIA QUÍMICA Valor en millones de US\$ cif																	
	2004																		2005		
	Año			I trimestre			II trimestre			III trimestre			IV trimestre			I trimestre					
	Cantidad	Precio	Valor	Cantidad	Precio	Valor	Cantidad	Precio	Valor	Cantidad	Precio	Valor	Cantidad	Precio	Valor	Cantidad	Precio	Valor			
(US\$)			(US\$)			(US\$)			(US\$)			(US\$)			(US\$)						
Dextrina y demás almidones y féculas modificadas (tn)	15.181	598	9,1	3.043	609	1,9	4.991	537	2,7	4.042	611	2,5	3.104	668	2,1	5.167	591	3,1			
Adhesivos para la venta al por menor (tn)	1.738	3.826	6,6	512	3.681	1,9	384	3.634	1,4	312	4.461	1,4	530	3.733	2,0	399	4.316	1,7			
Adhesivos a base de materia plástica o de caucho (tn)	3.946	2.614	10,3	1.032	2.462	2,5	780	2.860	2,2	1.164	2.564	3,0	970	2.637	2,6	1.552	2.508	3,9			
Placas para rayos X (tn)	2.527	2.591	6,5	411	3.151	1,3	310	4.675	1,5	425	4.053	1,7	1.380	1.504	2,1	264	6.110	1,6			
Placas y películas planas, con un lado al menos superior a 255 mm (m²)	652	11.772	7,7	129	14.160	1,8	143	11.367	1,6	151	12.134	1,8	229	10.447	2,4	196	9.465	1,9			
Placas metálicas para la preparación de clisés (m²)	1.497	4.822	7,2	437	3.637	1,6	414	4.197	1,7	371	6.122	2,3	275	5.896	1,6	1.553	1.370	2,1			
Película, sin perforar, de anchura superior a 105 mm (m²)	642	3.740	2,4	182	4.251	0,8	147	3.875	0,6	185	2.731	0,5	128	4.318	0,6	263	4.047	1,1			
Película fotográfica en colores, de ancho superior a 16 e inferior o igual a 35 mm (m²)	11.336	589	6,7	5.321	362	1,9	547	1.153	0,6	2.033	787	1,6	3.435	735	2,5	2.994	599	1,8			
Papel, cartón y textil, fotográficos, sensibilizados, sin impresión (tn)	2.396	4.171	10,0	761	4.044	3,1	643	3.170	2,0	572	3.709	2,1	421	6.559	2,8	406	5.596	2,3			
Productos y preparaciones químicas para uso fotográfico (tn)	1.731	7.532	13,0	344	7.957	2,7	469	8.042	3,8	398	8.187	3,3	520	6.292	3,3	498	6.990	3,5			
Aprestos y productos de acabado para la industria textil (tn)	1.354	2.256	3,1	376	2.128	0,8	294	2.414	0,7	350	2.205	0,8	334	2.317	0,8	237	2.478	0,6			
Aprestos y productos de acabado para la industria del papel (tn)	2.159	1.271	2,7	427	1.351	0,6	317	1.041	0,3	628	1.249	0,8	786	1.336	1,1	817	1.390	1,1			
Aprestos y productos de acabado para la industria del cuero (tn)	942	1.752	1,7	265	1.771	0,5	221	1.799	0,4	203	1.737	0,4	253	1.701	0,4	352	1.731	0,6			
Aditivo para aceite lubricante, que contengan aceite de petróleo (tn)	7.940	1.882	14,9	1.858	1.796	3,3	1.976	1.943	3,8	2.122	1.861	3,9	1.984	1.926	3,8	2.096	1.995	4,2			
Preparaciones antioxidantes y demás estabilizantes compuesto para caucho o plástico (tn)	2.224	2.252	5,0	521	2.365	1,2	629	2.205	1,4	509	2.091	1,1	565	2.344	1,3	625	2.557	1,6			
Disolvente y diluyente orgánicos compuestos (tn)	553	3.714	2,1	67	7.911	0,5	240	2.362	0,6	96	4.742	0,5	150	3.364	0,5	120	5.354	0,6			
Iniciadores y aceleradores de reacción y preparaciones catalíticas (tn)	2.346	7.738	18,2	673	3.408	2,3	690	9.625	6,6	389	6.835	2,7	594	11.045	6,6	888	4.662	4,1			
Líquido para freno hidráulico y similares (tn)	1.296	1.741	2,3	408	1.637	0,7	333	1.841	0,6	253	1.726	0,4	303	1.783	0,5	219	2.016	0,4			
Preparaciones anticongelantes (tn)	2.157	1.353	2,9	583	1.226	0,7	348	1.204	0,4	434	1.576	0,7	793	1.391	1,1	573	1.527	0,9			
Reactivo de diagnóstico o de laboratorio sobre cualquier soporte (tn)	997	31.816	31,7	177	39.977	7,1	384	20.747	8,0	235	36.721	8,6	202	40.047	8,1	330	27.736	9,2			
Productos para la corrección de escritos (tn)	144	7.414	1,1	28	6.833	0,2	14	7.228	0,1	30	7.456	0,2	72	7.656	0,6	48	6.007	0,3			
Preparaciones para concentrar mineral (tn)	11.137	2.745	30,6	2.703	2.738	7,4	2.841	2.226	6,3	2.798	3.181	8,9	2.795	2.841	7,9	2.914	2.678	7,8			

IMPORTACIÓN DE LOS PRINCIPALES PRODUCTOS CLASIFICADOS DE ACUERDO CON LA CIU
Primer Trimestre 2005

INDUSTRIA QUÍMICA Valor en millones de US\$ cif												CLAVE 350						
Principales productos	2004															2005		
	Año			I trimestre			II trimestre			III trimestre			IV trimestre			I trimestre		
	Cantidad	Precio	Valor	Cantidad	Precio	Valor	Cantidad	Precio	Valor	Cantidad	Precio	Valor	Cantidad	Precio	Valor	Cantidad	Precio	Valor
			(US\$)			(US\$)			(US\$)			(US\$)			(US\$)			
Goma base para fabricación de chicles (tn)	1.284	2.246	2,9	332	2.369	0,8	361	2.332	0,8	401	2.109	0,8	191	2.155	0,4	375	2.198	0,8
Productos residuales de la industria química (tn)	74.480	384	28,6	3.282	2.257	7,4	2.903	2.286	6,6	3.104	2.218	6,9	65.191	118	7,7	65.839	149	9,8
Cinta magnética (miles de unidades)	9.057	1.028	9,3	2.206	1.089	2,4	2.496	932	2,3	1.830	1.160	2,1	2.526	972	2,5	1.914	1.180	2,3
Discos magnéticos (miles de unidades)	23.965	168	4,0	3.478	256	0,9	5.059	197	1,0	9.465	135	1,3	5.962	146	0,9	5.179	142	0,7
Los demás soportes magnéticos (miles de unidades)	139.262	180	25,1	29.087	186	5,4	34.994	159	5,6	37.760	185	7,0	37.421	189	7,1	47.246	148	7,0
Petróleo y derivados																		
Coque metalúrgico de hulla (tn)	55.288	224	12,4	25	324	0,0	28.558	173	4,9	13.435	188	2,5	13.271	372	4,9	44.678	242	10,8
Éteres de petróleo (náfta solvente, bencina de extracción) (miles de unidades)	2.338	539	1,3	751	608	0,5	600	497	0,3	725	505	0,4	263	526	0,1	782	563	0,4
Gasolina para motor de vehículo terrestre (tn)	368.305	584	215,2	109.970	480	52,8	114.171	619	70,6	93.060	629	58,5	51.103	651	33,3	210.083	655	137,5
Combustible para motor a reacción (tn)	26.479	538	14,2	-	-	-	-	-	-	26.009	537	14,0	470	547	0,3	-	-	-
Espiritu de petróleo (tn)	4.678	526	2,5	1.555	490	0,8	1.061	488	0,5	1.481	562	0,8	581	601	0,3	2.073	576	1,2
Gas oil y diésel oil (petróleo diésel) (tn)	972.059	447	434,1	161.256	435	70,1	309.514	385	119,2	252.565	424	107,1	248.723	554	137,7	338.673	531	179,9
Aceite combustible residual pesado (fuel oil) (tn)	13	1.135	0,0	-	-	-	-	-	-	-	-	-	13	1.135	0,0	-	-	-
Aceite básico para fabricar aceite lubricante (tn)	74.098	549	40,7	22.401	521	11,7	16.168	523	8,5	16.589	567	9,4	18.941	588	11,1	20.535	653	13,4
Aceite blanco de uso farmacéutico (tn)	1.896	922	1,7	486	914	0,4	426	931	0,4	352	929	0,3	632	917	0,6	448	941	0,4
Aceite lubricante terminado (tn)	32.649	1.248	40,7	7.717	1.194	9,2	8.823	1.212	10,7	8.142	1.270	10,3	7.967	1.317	10,5	16.326	688	11,2
Grasa lubricante (tn)	3.142	2.153	6,8	739	2.025	1,5	862	2.153	1,9	836	2.178	1,8	705	2.257	1,6	889	2.206	2,0
Aceite aislante para uso eléctrico (tn)	1.604	790	1,3	284	787	0,2	256	818	0,2	565	780	0,4	499	788	0,4	409	849	0,3
Los demás aceites destilados de petróleo (tn)	32.852	566	18,6	5.915	528	3,1	6.962	393	2,7	14.785	628	9,3	5.190	664	3,4	16.995	604	10,3
Gas propano, licuado (tn)	464.657	386	179,4	81.243	332	27,0	144.386	359	51,8	144.725	406	58,8	94.303	444	41,9	86.235	412	35,5
Gas butano, licuado (tn)	73.719	388	28,6	17.756	348	6,2	18.249	345	6,3	20.291	395	8,0	17.424	464	8,1	20.263	429	8,7
Los demás gases licuados (tn)	45.253	396	17,9	6.425	374	2,4	9.998	364	3,6	18.487	373	6,9	10.343	480	5,0	7.880	446	3,5
Parafina sólida (tn)	13.098	668	8,8	3.376	668	2,3	3.491	644	2,2	2.909	684	2,0	3.322	681	2,3	4.908	470	2,3
Cera de petróleo (tn)	1.725	938	1,6	318	1.247	0,4	233	1.125	0,3	744	801	0,6	430	843	0,4	482	879	0,4
Coque de petróleo (miles de toneladas)	513	39.388	20,2	152	32.503	5,0	155	35.421	5,5	132	36.285	4,8	73	67.850	4,9	120	54.362	6,5
Mezcla bituminosa de asfalto, de betún natural (tn)	36.271	195	7,1	829	277	0,2	111	825	0,1	112	693	0,1	35.220	190	6,7	291	454	0,1
Preparaciones lubricantes, que contengan superior o igual a 70% aceite de petróleo (tn)	4.893	2.690	13,2	1.161	2.853	3,3	1.213	2.641	3,2	1.425	2.531	3,6	1.093	2.776	3,0	1.045	3.025	3,2

IMPORTACIÓN DE LOS PRINCIPALES PRODUCTOS CLASIFICADOS DE ACUERDO CON LA CIU
Primer Trimestre 2005

Principales productos	CLAVE 350			INDUSTRIA QUÍMICA Valor en millones de US\$ cif																	
	2004																		2005		
	Año			I trimestre			II trimestre			III trimestre			IV trimestre			I trimestre					
	Cantidad	Precio	Valor	Cantidad	Precio	Valor	Cantidad	Precio	Valor	Cantidad	Precio	Valor	Cantidad	Precio	Valor	Cantidad	Precio	Valor			
(US\$)			(US\$)			(US\$)			(US\$)			(US\$)			(US\$)						
Caucho																					
Caucho mezclado sin vulcanizar, en formas primarias (tn)	2.995	1.772	5,3	761	1.744	1,3	766	1.785	1,4	760	1.728	1,3	708	1.835	1,3	693	2.128	1,5			
Placas, hojas y bandas de caucho no celular, vulcanizado sin endurecer (tn)	698	5.005	3,5	159	4.104	0,7	125	8.068	1,0	244	4.253	1,0	170	4.676	0,8	198	5.504	1,1			
Tubos de caucho vulcanizado sin endurecer (tn)	1.969	7.618	15,0	384	7.601	2,9	565	6.705	3,8	526	9.391	4,9	493	6.786	3,3	533	7.547	4,0			
Correas transportadoras, de caucho vulcanizado (tn)	3.292	3.908	12,9	1.052	3.547	3,7	467	4.194	2,0	1.148	3.508	4,0	625	5.038	3,1	1.085	4.640	5,0			
Correas de transmisión, de caucho vulcanizado (tn)	848	11.819	10,0	195	13.005	2,5	246	9.785	2,4	162	14.053	2,3	245	11.438	2,8	180	16.383	2,9			
Neumáticos de automóvil, nuevos de caucho (miles de unidades)	880	23.258	20,5	193	22.610	4,4	252	22.205	5,6	207	22.984	4,8	228	25.217	5,8	260	24.931	6,5			
Neumáticos para autobús y camión, nuevos de caucho (unidades)	550.350	123	67,5	143.622	121	17,3	123.216	128	15,8	147.060	108	16,0	136.452	135	18,5	141.622	138	19,5			
Neumáticos de bicicleta, nuevos de caucho (miles de unidades)	1.468	1.288	1,9	305	1.273	0,4	332	1.237	0,4	434	1.296	0,6	397	1.332	0,5	392	1.325	0,5			
Neumáticos para vehículo todo terreno, nuevos de caucho (unidades)	48.366	1.728	83,6	10.240	1.835	18,8	8.428	2.233	18,8	15.636	1.400	21,9	14.062	1.711	24,1	18.514	1.233	22,8			
Los demás neumáticos, nuevos de caucho (miles de unidades)	625	27.495	17,2	149	26.670	4,0	164	24.975	4,1	145	30.837	4,5	168	27.795	4,7	161	34.727	5,6			
Protectores, bandajes y bandas de rodadura, de caucho (tn)	4.305	2.079	8,9	1.088	1.962	2,1	974	2.196	2,1	1.046	2.033	2,1	1.196	2.129	2,5	1.028	2.387	2,5			
Cámaras de caucho para neumático, de automóvil, autobús o camión (miles de unidades)	387	4.790	1,9	80	4.730	0,4	63	5.475	0,3	126	3.830	0,5	119	5.483	0,7	111	4.780	0,5			
Las demás cámaras de caucho para neumático (miles de unidades)	2.090	716	1,5	415	728	0,3	394	625	0,2	659	671	0,4	622	814	0,5	614	771	0,5			
Artículos de higiene o de farmacia, de caucho vulcanizado sin endurecer (miles de unidades)	359	6.315	2,3	44	11.706	0,5	101	5.502	0,6	27	19.635	0,5	187	3.585	0,7	131	4.375	0,6			
Guantes de caucho vulcanizado sin endurecer (miles de unidades)	3.114	3.737	11,6	772	3.561	2,8	699	3.926	2,7	838	3.840	3,2	805	3.634	2,9	831	3.825	3,2			
Artículos para uso técnico, de caucho vulcanizado sin endurecer (tn)	1.212	8.934	10,8	156	12.365	1,9	280	8.082	2,3	454	7.673	3,5	322	9.784	3,2	188	15.737	3,0			
Juntas o empaquetaduras, de caucho vulcanizado sin endurecer (tn)	492	15.141	7,4	136	12.450	1,7	130	15.153	2,0	86	20.372	1,7	139	14.540	2,0	206	9.871	2,0			
Queroseno (tn)	1.699	4.464	7,6	356	5.308	1,9	399	3.778	1,5	440	3.972	1,7	504	4.839	2,4	495	4.926	2,4			
Calzado deportivo, con suela y parte superior de caucho o plástico (miles de pares)	3.090	8.553	26,4	837	8.503	7,1	502	9.990	5,0	1.030	8.810	9,1	721	7.243	5,2	1.200	7.965	9,6			
Calzado que cubre el tobillo, con suela y parte superior de caucho o plástico (miles de pares)	1.940	6.623	12,8	1.214	6.760	8,2	532	6.405	3,4	111	5.701	0,6	84	7.241	0,6	1.259	6.660	8,4			

IMPORTACIÓN DE LOS PRINCIPALES PRODUCTOS CLASIFICADOS DE ACUERDO CON LA CIU
Primer Trimestre 2005

INDUSTRIA QUÍMICA Valor en millones de US\$ cif												CLAVE 350						
Principales productos	2004															2005		
	Año			I trimestre			II trimestre			III trimestre			IV trimestre			I trimestre		
	Cantidad	Precio	Valor	Cantidad	Precio	Valor	Cantidad	Precio	Valor	Cantidad	Precio	Valor	Cantidad	Precio	Valor	Cantidad	Precio	Valor
			(US\$)			(US\$)			(US\$)			(US\$)			(US\$)			
Los demás calzados con suela y parte superior de caucho o plástico (miles de pares)	16.980	3.443	58,5	2.758	4.602	12,7	1.281	4.231	5,4	7.809	3.125	24,4	5.132	3.107	15,9	3.049	5.021	15,3
Calzado deportivo, con suela de caucho o plástico y parte superior de material textil (miles de pares)	1.073	9.454	10,1	217	10.655	2,3	194	10.909	2,1	410	9.045	3,7	252	7.966	2,0	235	7.458	1,8
Los demás calzados con suela de caucho o de plástico (miles de pares)	6.930	2.411	16,7	1.288	2.255	2,9	1.976	1.868	3,7	2.319	2.818	6,5	1.348	2.656	3,6	1.929	2.379	4,6
Suelas y tacones, de caucho o de plástico (miles de pares)	377	7.717	2,9	83	8.158	0,7	66	7.169	0,5	118	8.044	0,9	111	7.369	0,8	92	8.357	0,8
Plásticos																		
Monofilamento, barras, varillas y perfiles, de plástico (miles de pares)	1.486	4.524	6,7	356	4.445	1,6	258	5.727	1,5	347	4.715	1,6	525	3.861	2,0	330	4.560	1,5
Tripa artificial de celulosa regenerada (celofán) (tn)	836	8.702	7,3	207	8.588	1,8	168	9.060	1,5	211	9.214	1,9	250	8.125	2,0	156	8.903	1,4
Tubos rígidos de plástico (tn)	2.612	2.919	7,6	629	3.288	2,1	355	2.885	1,0	696	2.776	1,9	932	2.789	2,6	938	2.629	2,5
Tubos flexibles de materia plástica artificial (tn)	3.041	4.247	12,9	675	4.437	3,0	774	4.247	3,3	739	4.011	3,0	853	4.303	3,7	760	4.917	3,7
Accesorios de materia plástica artificial para tubería (tn)	1.501	6.403	9,6	492	5.933	2,9	445	6.023	2,7	256	7.523	1,9	307	6.774	2,1	413	6.278	2,6
Revestimientos de PVC para muros y pisos (tn)	4.613	1.098	5,1	1.015	1.351	1,4	1.204	1.068	1,3	1.533	884	1,4	861	1.223	1,1	956	1.315	1,3
Placas, hojas, bandas y demás formas planas, autoadhesivas, de plástico (tn)	9.065	4.066	36,9	2.174	3.866	8,4	2.092	3.922	8,2	2.184	4.399	9,6	2.616	4.069	10,6	2.746	4.035	11,1
Placa, hoja, película y similares, de polímeros de etileno (tn)	14.736	1.989	29,3	3.006	1.916	5,8	2.979	1.990	5,9	3.482	2.049	7,1	5.269	1.989	10,5	3.324	2.527	8,4
Placa, hoja, película y similares, de propileno (tn)	5.478	2.173	11,9	1.437	2.018	2,9	1.117	2.283	2,6	1.379	2.140	3,0	1.545	2.266	3,5	1.504	2.373	3,6
Placas, hojas, película, bandas y láminas de PVC (tn)	8.480	2.405	20,4	1.591	2.545	4,0	1.504	2.286	3,4	2.155	2.359	5,1	3.230	2.423	7,8	1.983	2.571	5,1
Placas, hojas, película y similares, de polímero acrílico (tn)	853	2.687	2,3	171	2.705	0,5	262	2.383	0,6	205	2.753	0,6	216	2.980	0,6	284	2.868	0,8
Placas, hojas, película y similares, de policarbonato (tn)	817	4.240	3,5	55	4.498	0,2	160	3.886	0,6	309	4.170	1,3	294	4.459	1,3	379	5.431	2,1
Placas, hojas, película y similares, de politereftalato de etileno (tn)	2.684	2.867	7,7	662	2.849	1,9	634	3.195	2,0	612	3.059	1,9	776	2.463	1,9	1.093	2.896	3,2
Placas, hojas, película y similares, de poliéster (tn)	992	4.296	4,3	332	3.578	1,2	165	5.435	0,9	137	5.173	0,7	358	4.102	1,5	267	4.159	1,1
Las demás placas, láminas, hojas y tiras de plástico (tn)	9.932	3.562	35,4	2.126	3.505	7,5	2.582	3.669	9,5	2.653	3.449	9,1	2.571	3.620	9,3	3.216	3.358	10,8
Cajas, jaulas y artículos similares, de plástico (tn)	7.628	1.596	12,2	2.615	1.216	3,2	832	2.104	1,8	1.903	1.601	3,0	2.277	1.843	4,2	1.449	2.189	3,2
Sacos, bolsas y cucuruchos, de polímero de etileno (tn)	4.624	4.722	21,8	1.565	5.036	7,9	616	5.017	3,1	440	5.308	2,3	2.002	4.256	8,5	1.559	4.856	7,6

IMPORTACIÓN DE LOS PRINCIPALES PRODUCTOS CLASIFICADOS DE ACUERDO CON LA CIU
Primer Trimestre 2005

Principales productos	CLAVE 350			INDUSTRIA QUÍMICA Valor en millones de US\$ cif																	
	2004																		2005		
	Año			I trimestre			II trimestre			III trimestre			IV trimestre			I trimestre					
	Cantidad	Precio	Valor	Cantidad	Precio	Valor	Cantidad	Precio	Valor	Cantidad	Precio	Valor	Cantidad	Precio	Valor	Cantidad	Precio	Valor			
(US\$)			(US\$)			(US\$)			(US\$)			(US\$)			(US\$)						
Sacos, bolsas y cucuruchos, de los demás plásticos (tn)	1.454	3.574	5,2	328	3.955	1,3	423	3.116	1,3	384	3.097	1,2	318	4.364	1,4	626	4.509	2,8			
Bombonas, botellas, frascos y artículos similares, de plástico (tn)	3.947	2.480	9,8	1.116	2.444	2,7	927	2.344	2,2	877	2.571	2,3	1.026	2.564	2,6	779	3.179	2,5			
Tapones, tapas, cápsulas y demás dispositivos de cierre, de plástico (tn)	3.765	5.405	20,3	1.212	4.049	4,9	854	5.509	4,7	852	6.230	5,3	847	6.410	5,4	955	4.766	4,6			
Los demás artículos para el transporte o envasado, de plástico (tn)	6.499	2.694	17,5	2.715	1.610	4,4	1.291	3.346	4,3	1.339	3.561	4,8	1.155	3.508	4,1	1.627	3.348	5,4			
Vajillas y demás artículos para el servicio de mesa, de plástico (tn)	5.247	2.748	14,4	938	2.912	2,7	1.165	2.340	2,7	1.595	2.748	4,4	1.549	2.957	4,6	3.573	971	3,5			
Los demás artículos de uso doméstico, de plástico (tn)	2.206	3.656	8,1	559	3.350	1,9	552	3.521	1,9	633	3.737	2,4	463	4.076	1,9	497	3.997	2,0			
Artículos para construcción, de plástico (tn)	2.329	4.000	9,3	425	3.827	1,6	663	3.698	2,5	437	4.158	1,8	804	4.254	3,4	616	3.656	2,3			
Aisladores eléctricos de materia plástica (tn)	427	12.026	5,1	154	13.274	2,1	78	10.095	0,8	91	11.327	1,0	104	12.235	1,3	168	11.211	1,9			
Muebles de plástico (tn)	784	3.376	2,6	103	3.804	0,4	141	3.918	0,6	362	2.864	1,0	179	3.739	0,7	142	3.751	0,5			
Las demás manufacturas de plástico (tn)	19.311	3.182	61,5	2.951	4.332	12,8	8.173	1.695	13,9	4.113	3.870	15,9	4.074	4.639	18,9	4.210	4.076	17,2			
RESTANTES	262,9			59,8			58,9			73,2			71,0			73,2					
TOTAL AGREGACIÓN MAYOR	4.728,6			1.016,9			1.150,3			1.319,0			1.242,4			1.472,7					

IMPORTACIÓN DE LOS PRINCIPALES PRODUCTOS CLASIFICADOS DE ACUERDO CON LA CIU
Primer Trimestre 2005

INDUSTRIA DE PRODUCTOS MINERALES NO METÁLICOS Valor en millones de US\$ cif													CLAVE 360					
Principales productos	2004															2005		
	Año			I trimestre			II trimestre			III trimestre			IV trimestre			I trimestre		
	Cantidad	Precio	Valor	Cantidad	Precio	Valor	Cantidad	Precio	Valor	Cantidad	Precio	Valor	Cantidad	Precio	Valor	Cantidad	Precio	Valor
	(US\$)		(US\$)	(US\$)		(US\$)	(US\$)		(US\$)	(US\$)		(US\$)	(US\$)		(US\$)	(US\$)		(US\$)
Cerámicos																		
Ladrillos y piezas cerámicas de construcción (tn)	11.083	1.208	13,4	2.603	1.005	2,6	3.036	1.374	4,2	2.188	1.283	2,8	3.257	1.166	3,8	2.690	1.071	2,9
Retortas, crisoles, mufas y demás artículos cerámicos refractarios (tn)	1.181	5.488	6,5	294	5.547	1,6	356	5.309	1,9	255	6.253	1,6	275	4.949	1,4	319	6.059	1,9
Baldosas y similares, sin barniz, de cerámica (m²)	653	9.047	5,9	135	9.378	1,3	142	8.080	1,1	151	10.822	1,6	225	8.270	1,9	161	7.586	1,2
Baldosas y cerámicas para pavimentación (m²)	15.180	2.783	42,2	5.858	1.725	10,1	3.224	3.197	10,3	3.256	3.597	11,7	2.842	3.562	10,1	3.514	2.950	10,4
Artículos para uso técnico, de cerámica (tn)	591	4.542	2,7	59	8.922	0,5	146	5.205	0,8	244	3.525	0,9	142	3.783	0,5	128	5.661	0,7
Fregaderos, lavabos, inodoros, bañeras y aparatos fijos, de cerámica (miles de unidades)	480	16.476	7,9	112	17.937	2,0	155	11.381	1,8	94	20.334	1,9	119	18.705	2,2	143	16.004	2,3
Artículos de uso doméstico o de tocador de porcelana (tn)	7.454	956	7,1	1.157	955	1,1	1.704	945	1,6	2.271	977	2,2	2.322	944	2,2	1.060	1.131	1,2
Artículos de uso doméstico o de tocador de cerámica (tn)	13.597	1.041	14,2	2.681	840	2,3	2.536	1.005	2,6	3.918	1.065	4,2	4.463	1.161	5,2	3.079	1.073	3,3
Estatuillas y demás objetos de cerámica (tn)	2.933	1.537	4,5	433	1.849	0,8	434	2.244	1,0	902	1.200	1,1	1.164	1.419	1,7	487	2.129	1,0
Aisladores eléctricos de vidrio, cerámica o similares (tn)	1.271	1.944	2,5	98	4.482	0,4	338	1.933	0,7	425	1.413	0,6	410	1.893	0,8	466	2.176	1,0
Vidrio																		
Vidrio en bolas, barras, varillas o tubos sin trabajar (tn)	1.206	1.857	2,2	319	1.830	0,6	264	1.893	0,5	427	1.572	0,7	195	2.475	0,5	179	2.131	0,4
Placas y hojas, sin armar, de vidrio colado o laminado (m²)	501	2.812	1,4	136	2.119	0,3	147	3.054	0,4	106	2.978	0,3	112	3.182	0,4	126	3.033	0,4
Vidrio flotado, desbastado o pulido, en placas u hojas (m²)	1.714	3.826	6,6	450	3.310	1,5	356	3.929	1,4	469	3.936	1,8	439	4.155	1,8	693	3.642	2,5
Vidrio de seguridad templado y contraplacado para vehículo (tn)	715	6.630	4,7	211	5.518	1,2	148	7.792	1,2	195	6.561	1,3	162	7.098	1,1	163	7.559	1,2
Especios retrovisores para vehículo (tn)	228	11.173	2,5	53	11.508	0,6	48	11.381	0,5	55	11.851	0,7	72	10.264	0,7	51	12.716	0,6
Los demás especios de vidrio (tn)	1.061	1.350	1,4	234	1.321	0,3	246	1.321	0,3	342	1.162	0,4	238	1.680	0,4	212	1.486	0,3
Botellas de vidrio para bebidas (tn)	5.669	460	2,6	1.834	459	0,8	1.347	371	0,5	1.258	514	0,6	1.230	503	0,6	1.024	641	0,7
Frascos de vidrio (tn)	1.396	1.981	2,8	198	2.296	0,5	256	2.365	0,6	426	1.825	0,8	515	1.798	0,9	303	2.284	0,7
Objetos de cristal para el servicio de mesa o de cocina (tn)	415	2.552	1,1	110	2.321	0,3	52	4.049	0,2	150	1.723	0,3	104	3.249	0,3	51	4.259	0,2
Objetos de vidrio para el servicio de mesa o de cocina (tn)	17.646	1.031	18,2	3.052	1.143	3,5	5.515	716	3,9	4.483	1.124	5,0	4.596	1.245	5,7	4.028	1.293	5,2
Artículos de vidrio y sus manufacturas (tn)	2.344	1.858	4,4	537	1.590	0,9	519	1.928	1,0	454	2.361	1,1	835	1.715	1,4	736	1.586	1,2
Fibra de vidrio y sus manufacturas (tn)	4.154	2.035	8,5	1.114	1.902	2,1	936	1.997	1,9	920	2.310	2,1	1.184	1.978	2,3	1.361	1.920	2,6

IMPORTACIÓN DE LOS PRINCIPALES PRODUCTOS CLASIFICADOS DE ACUERDO CON LA CIU
Primer Trimestre 2005

Principales productos	CLAVE 360			INDUSTRIA DE PRODUCTOS MINERALES NO METÁLICOS Valor en millones de US\$ cif																	
	2004																		2005		
	Año			I trimestre			II trimestre			III trimestre			IV trimestre			I trimestre					
	Cantidad	Precio	Valor	Cantidad	Precio	Valor	Cantidad	Precio	Valor	Cantidad	Precio	Valor	Cantidad	Precio	Valor	Cantidad	Precio	Valor			
(US\$)			(US\$)			(US\$)			(US\$)			(US\$)			(US\$)						
Otros productos minerales no metálicos																					
Laminadores de metal y sus cilindros (unidades)	784	4.057	3,2	215	3.782	0,8	159	4.314	0,7	283	3.413	1,0	127	5.636	0,7	816	2.141	1,7			
Cal viva (tn)	158.931	69	11,0	50.253	65	3,2	31.069	70	2,2	40.469	72	2,9	37.139	72	2,7	46.701	79	3,7			
Cemento sin pulverizar (clínquer) (tn)	247.095	49	12,1	56.247	37	2,1	22.023	49	1,1	71.500	47	3,4	97.326	58	5,6	155.342	51	8,0			
Cemento Portland (tn)	219.932	81	17,7	64.864	80	5,2	46.464	80	3,7	45.163	83	3,8	63.441	80	5,0	98.157	82	8,0			
Cemento, mortero y hormigón refractarios (tn)	8.634	671	5,8	2.340	596	1,4	2.153	696	1,5	1.893	784	1,5	2.248	631	1,4	2.212	750	1,7			
Pavimentos de piedra natural y sus manufacturas (tn)	8.909	591	5,3	2.248	537	1,2	1.919	612	1,2	2.614	562	1,5	2.128	664	1,4	2.354	624	1,5			
Muelas para moler o desfibrar y artículos similares (tn)	2.713	5.342	14,5	831	4.347	3,6	631	5.571	3,5	597	5.742	3,4	654	6.018	3,9	713	5.227	3,7			
Abrasivos naturales o artificiales con soporte textil u otra (tn)	1.172	6.942	8,1	278	6.405	1,8	307	6.093	1,9	303	7.460	2,3	283	7.836	2,2	292	8.411	2,5			
Lana de escoria de roca y minerales similares (tn)	4.084	1.218	5,0	1.040	957	1,0	847	1.248	1,1	1.129	1.214	1,4	1.069	1.451	1,6	809	1.104	0,9			
Manufacturas de cemento, yeso, asfalto o similares (tn)	53.960	256	13,8	13.959	220	3,1	15.941	279	4,4	10.344	274	2,8	13.717	254	3,5	15.906	276	4,4			
Guarniciones para frenos, embragues o de órganos de fricción (tn)	1.282	2.187	2,8	311	2.262	0,7	230	2.337	0,5	311	2.107	0,7	430	2.109	0,9	286	2.732	0,8			
RESTANTES			15,1			3,5			3,7			3,5			4,4			4,0			
TOTAL AGREGACIÓN MAYOR			277,6			62,8			63,8			71,7			79,4			82,9			

IMPORTACIÓN DE LOS PRINCIPALES PRODUCTOS CLASIFICADOS DE ACUERDO CON LA CIU
Primer Trimestre 2005

INDUSTRIA METÁLICA BÁSICA Valor en millones de US\$ cif													CLAVE 370					
Principales productos	2004															2005		
	Año			I trimestre			II trimestre			III trimestre			IV trimestre			I trimestre		
	Cantidad	Precio	Valor	Cantidad	Precio	Valor	Cantidad	Precio	Valor	Cantidad	Precio	Valor	Cantidad	Precio	Valor	Cantidad	Precio	Valor
	(US\$)		(US\$)		(US\$)		(US\$)		(US\$)		(US\$)		(US\$)		(US\$)		(US\$)	
Hierro y acero																		
Ferromanganeso (tn)	11.205	1.005	11,3	787	663	0,5	3.888	604	2,3	3.062	1.057	3,2	3.469	1.485	5,2	2.216	1.271	2,8
Ferrosilicio (tn)	8.689	770	6,7	2.032	678	1,4	1.924	726	1,4	2.189	748	1,6	2.545	897	2,3	2.620	832	2,2
Ferro-silicio-manganeso (tn)	5.409	1.098	5,9	1.080	494	0,5	1.144	502	0,6	1.592	1.489	2,4	1.593	1.544	2,5	1.869	1.350	2,5
Ferrocromo (tn)	2.112	1.232	2,6	867	1.021	0,9	555	1.112	0,6	361	1.581	0,6	329	1.603	0,5	844	1.342	1,1
Las demás ferroaleaciones (tn)	1.513	1.999	3,0	609	1.212	0,7	191	2.782	0,5	445	2.738	1,2	268	2.001	0,5	776	1.413	1,1
Granallas y polvo de fundición, de hierro o acero (tn)	1.662	654	1,1	327	623	0,2	375	624	0,2	612	662	0,4	348	701	0,2	483	704	0,3
Planchas de acero sin alear, laminadas en caliente (tn)	287.160	516	148,1	66.900	396	26,5	75.802	462	35,0	79.806	586	46,8	64.652	615	39,8	48.683	652	31,7
Planchas de acero sin alear, laminadas en frío (tn)	33.204	610	20,3	7.242	492	3,6	11.382	582	6,6	7.183	679	4,9	7.397	704	5,2	7.423	762	5,7
Productos laminados de acero sin alear, chapados o revestidos (tn)	138.104	791	109,3	37.248	634	23,6	33.746	743	25,1	34.336	875	30,1	32.774	931	30,5	24.231	967	23,4
Flejes de acero sin alear, sin chapar, ni revestir (tn)	2.962	955	2,8	1.505	662	1,0	539	909	0,5	502	1.197	0,6	417	1.779	0,7	1.445	862	1,2
Productos laminados planos de acero sin alear, chapados o revestidos (tn)	8.719	837	7,3	4.192	626	2,6	909	1.060	1,0	1.624	1.009	1,6	1.995	1.036	2,1	1.727	1.153	2,0
Alambrón de acero sin alear (tn)	43.650	489	21,3	8.540	338	2,9	4.553	415	1,9	23.310	539	12,6	7.247	551	4,0	27.048	494	13,4
Barras de acero sin alear (tn)	81.000	539	43,7	5.784	413	2,4	8.013	512	4,1	40.678	537	21,8	26.524	578	15,3	19.693	522	10,3
Perfiles de acero sin alear (tn)	27.690	544	15,1	7.726	387	3,0	5.756	540	3,1	8.667	607	5,3	5.541	669	3,7	6.954	744	5,2
Acero inoxidable (tn)	21.756	2.634	57,3	5.509	2.290	12,6	3.711	2.564	9,5	6.444	2.560	16,5	6.092	3.064	18,7	5.856	3.330	19,5
Planchas de acero aleado (tn)	19.682	788	15,5	5.571	702	3,9	4.351	794	3,5	6.384	745	4,8	3.375	1.003	3,4	5.239	1.197	6,3
Flejes de acero aleado (tn)	1.797	1.710	3,1	380	1.852	0,7	512	1.395	0,7	499	1.671	0,8	406	2.025	0,8	519	2.276	1,2
Barras de acero aleado (tn)	114.668	502	57,5	41.762	381	15,9	9.212	606	5,6	31.964	539	17,2	31.731	592	18,8	19.533	644	12,6
Carriles (rieles) de acero (tn)	21.242	592	12,6	9.210	461	4,2	5.230	531	2,8	1.252	1.116	1,4	5.550	748	4,2	5.477	996	5,5
Los demás elementos para vía férrea (tn)	4.484	3.121	14,0	635	1.461	0,9	731	2.408	1,8	1.529	4.390	6,7	1.589	2.892	4,6	1.961	3.844	7,5
Tubos de acero (tn)	84.714	1.115	94,5	14.259	921	13,1	18.321	969	17,8	14.981	1.086	16,3	37.153	1.273	47,3	22.463	1.769	39,7
Accesorios de acero para tubería (tn)	5.857	4.649	27,2	1.235	5.626	6,9	2.015	3.721	7,5	1.391	4.289	6,0	1.217	5.607	6,8	1.351	5.083	6,9
Bolas de acero y artículos similares para molino (tn)	7.808	660	5,2	574	882	0,5	1.077	725	0,8	2.662	603	1,6	3.495	648	2,3	4.153	706	2,9
Las demás manufacturas moldeadas de fundición, de hierro o acero (tn)	2.411	2.437	5,9	509	2.197	1,1	468	2.900	1,4	761	1.956	1,5	672	2.841	1,9	498	3.311	1,6
Metales no ferrosos																		
Hidróxido de aluminio (tn)	16.740	281	4,7	11.280	240	2,7	1.396	503	0,7	1.170	279	0,3	2.893	336	1,0	2.291	434	1,0
Desperdicios y desechos de cobre (tn)	1.380	1.615	2,2	271	1.317	0,4	322	1.719	0,6	354	1.589	0,6	433	1.746	0,8	358	1.882	0,7

IMPORTACIÓN DE LOS PRINCIPALES PRODUCTOS CLASIFICADOS DE ACUERDO CON LA CIU
Primer Trimestre 2005

Principales productos	CLAVE 370			INDUSTRIA METÁLICA BÁSICA Valor en millones de US\$ cif																	
	2004																		2005		
	Año			I trimestre			II trimestre			III trimestre			IV trimestre			I trimestre					
	Cantidad	Precio	Valor	Cantidad	Precio	Valor	Cantidad	Precio	Valor	Cantidad	Precio	Valor	Cantidad	Precio	Valor	Cantidad	Precio	Valor			
(US\$)			(US\$)			(US\$)			(US\$)			(US\$)			(US\$)						
Barras, perfiles, tubos y similares, de cobre (tn)	2.458	4.343	10,7	663	4.105	2,7	478	4.353	2,1	535	4.185	2,2	783	4.648	3,6	403	4.913	2,0			
Chapas y tiras de aleaciones de cobre (tn)	191	5.898	1,1	55	11.359	0,6	47	3.481	0,2	54	3.732	0,2	35	3.899	0,1	59	3.937	0,2			
Tubos de cobre (tn)	1.363	3.969	5,4	205	3.504	0,7	279	4.222	1,2	417	3.868	1,6	463	4.113	1,9	343	4.618	1,6			
Accesorios de tubería de aleaciones de cobre (tn)	552	6.659	3,7	165	5.408	0,9	137	6.214	0,9	101	9.599	1,0	149	6.451	1,0	166	8.219	1,4			
Níquel en bruto (tn)	125	14.205	1,8	18	15.215	0,3	73	13.587	1,0	17	14.805	0,3	17	15.184	0,3	92	15.271	1,4			
Aluminio en bruto (tn)	19.040	1.886	35,9	4.421	1.975	8,7	5.011	1.830	9,2	4.090	1.890	7,7	5.518	1.862	10,3	4.155	2.060	8,6			
Barras y perfiles de aluminio (tn)	4.550	3.047	13,9	1.354	2.993	4,1	1.305	2.962	3,9	877	3.183	2,8	1.014	3.109	3,2	1.231	3.111	3,8			
Hojas gruesas de aluminio (tn)	6.147	2.854	17,5	1.586	2.741	4,3	1.375	2.813	3,9	1.511	2.987	4,5	1.675	2.875	4,8	1.627	2.999	4,9			
Hojas delgadas de aluminio (tn)	6.167	4.120	25,4	1.248	3.985	5,0	1.386	4.181	5,8	1.718	4.158	7,1	1.815	4.132	7,5	1.564	4.283	6,7			
Tubos y sus accesorios, de aluminio (tn)	298	6.497	1,9	52	5.497	0,3	47	7.274	0,3	79	8.075	0,6	120	5.590	0,7	84	4.893	0,4			
Plomo en bruto refinado (tn)	2.074	947	2,0	1.278	914	1,2	290	938	0,3	337	1.014	0,3	170	1.073	0,2	648	1.159	0,8			
Zinc en bruto (tn)	12.600	1.129	14,2	3.298	1.104	3,6	2.872	1.164	3,3	3.055	1.100	3,4	3.376	1.149	3,9	2.309	1.403	3,2			
Estaño sin alear en bruto (tn)	898	6.757	6,1	386	3.153	1,2	169	9.202	1,6	200	9.629	1,9	143	9.587	1,4	282	7.228	2,0			
RESTANTES			24,9			3,3			5,4			6,6			9,6			7,3			
TOTAL AGREGACIÓN MAYOR			844,5			168,0			170,6			242,1			263,9			247,6			

IMPORTACIÓN DE LOS PRINCIPALES PRODUCTOS CLASIFICADOS DE ACUERDO CON LA CIU
Primer Trimestre 2005

INDUSTRIA DE PRODUCTOS METÁLICOS, MAQUINARIA Y EQUIPOS Valor en millones de US\$ cif													CLAVE 380						
Principales productos	2004															2005			
	Año			I trimestre			II trimestre			III trimestre			IV trimestre			I trimestre			
	Cantidad	Precio	Valor	Cantidad	Precio	Valor	Cantidad	Precio	Valor	Cantidad	Precio	Valor	Cantidad	Precio	Valor	Cantidad	Precio	Valor	
	(US\$)		(US\$)	(US\$)		(US\$)	(US\$)		(US\$)	(US\$)		(US\$)	(US\$)		(US\$)	(US\$)		(US\$)	
Productos metálicos																			
Alambre de hierro o acero sin alear (tn)	15.102	884	13,3	3.249	669	2,2	3.333	884	2,9	4.048	988	4,0	4.472	945	4,2	2.852	1.014	2,9	
Construcciones y sus partes de hierro o acero (tn)	29.520	1.707	50,4	5.044	2.141	10,8	5.364	1.924	10,3	13.710	1.265	17,3	5.401	2.206	11,9	7.580	2.152	16,3	
Barriles, tambores, bidones y demás recipientes de hierro o acero (tn)	4.655	2.622	12,2	2.030	1.834	3,7	1.195	1.988	2,4	477	6.450	3,1	953	3.182	3,0	2.034	3.215	6,5	
Recipientes para gas comprimido o licuado, de hierro o acero (tn)	4.409	1.780	7,8	656	1.482	1,0	2.589	1.513	3,9	665	1.849	1,2	500	3.460	1,7	1.570	4.219	6,6	
Gaviones, mallas y artículos similares, de hierro o acero (tn)	17.345	1.475	25,6	3.543	1.379	4,9	3.972	1.490	5,9	6.086	1.435	8,7	3.743	1.618	6,1	3.706	1.760	6,5	
Cadenas y sus partes, de hierro o acero (tn)	5.825	3.162	18,4	1.202	3.096	3,7	1.336	3.510	4,7	1.662	2.838	4,7	1.625	3.257	5,3	1.556	3.709	5,8	
Puntas, clavos, grapas y artículos similares, de hierro o acero (tn)	2.792	1.901	5,3	499	2.429	1,2	594	2.036	1,2	649	1.887	1,2	1.050	1.582	1,7	534	2.088	1,1	
Pernos, tuercas y artículos similares, de hierro o acero (tn)	12.561	3.461	43,5	2.291	3.348	7,7	2.536	3.734	9,5	4.107	3.218	13,2	3.626	3.618	13,1	3.869	3.462	13,4	
Muelles, ballestas y sus hojas, de hierro o acero (tn)	2.205	3.022	6,7	442	2.909	1,3	520	3.133	1,6	563	2.987	1,7	680	3.041	2,1	523	3.456	1,8	
Radiadores y sus partes, de fundición, de hierro o acero (tn)	1.570	1.890	3,0	647	1.383	0,9	419	1.732	0,7	236	2.241	0,5	268	3.051	0,8	424	2.654	1,1	
Artículos para uso doméstico, de hierro o acero (tn)	4.811	3.520	16,9	1.075	3.170	3,4	903	3.832	3,5	1.377	3.611	5,0	1.456	3.498	5,1	848	3.790	3,2	
Artículos de higiene o tocador, de hierro o acero (tn)	5.635	2.782	15,7	671	3.136	2,1	1.301	2.847	3,7	1.902	2.512	4,8	1.761	2.890	5,1	1.210	3.241	3,9	
Las demás manufacturas de hierro o de acero (tn)	5.346	3.659	19,6	1.430	3.071	4,4	1.222	4.055	5,0	1.524	3.550	5,4	1.170	4.107	4,8	1.217	4.060	4,9	
Construcciones y sus partes de aluminio (tn)	1.207	4.703	5,7	421	3.635	1,5	212	6.603	1,4	225	5.065	1,1	350	4.606	1,6	402	4.248	1,7	
Envases de aluminio (tn)	14.783	2.852	42,2	3.772	2.909	11,0	3.827	2.813	10,8	3.748	2.834	10,6	3.436	2.854	9,8	4.064	3.015	12,3	
Cable desnudo de aluminio (tn)	2.512	2.329	5,8	295	2.360	0,7	855	2.188	1,9	361	2.296	0,8	1.000	2.451	2,5	960	2.468	2,4	
Artículos de uso doméstico y sus partes, de aluminio (tn)	1.197	4.732	5,7	222	5.046	1,1	201	5.219	1,0	385	4.763	1,8	388	4.271	1,7	221	4.311	1,0	
Las demás manufacturas de aluminio (tn)	2.158	5.295	11,4	412	5.348	2,2	544	4.924	2,7	588	5.078	3,0	615	5.797	3,6	415	6.069	2,5	
Manufacturas de plomo (tn)	152	2.412	0,4	67	1.790	0,1	58	2.990	0,2	22	2.713	0,1	6	2.605	0,0	6	5.289	0,0	
Las demás manufacturas de cobre (tn)	208	8.975	1,9	66	7.923	0,5	30	11.482	0,4	47	10.529	0,5	65	7.731	0,5	80	5.537	0,4	
Herramientas de mano agrícolas, hortícolas y forestales (tn)	1.460	2.695	3,9	292	3.151	0,9	378	2.755	1,0	334	2.577	0,9	457	2.441	1,1	341	3.196	1,1	
Sierras de mano y hojas de sierra de cualquier clase (tn)	750	13.823	10,4	145	14.382	2,1	199	13.470	2,7	231	12.140	2,8	176	15.977	2,8	234	11.071	2,6	
Limas, escofinas, alicates y herramientas similares, de mano (tn)	605	6.911	4,2	127	7.342	0,9	165	6.141	1,0	166	6.734	1,1	147	7.606	1,1	163	6.170	1,0	

IMPORTACIÓN DE LOS PRINCIPALES PRODUCTOS CLASIFICADOS DE ACUERDO CON LA CIU
Primer Trimestre 2005

Principales productos	CLAVE 380			INDUSTRIA DE PRODUCTOS METÁLICOS, MAQUINARIA Y EQUIPOS Valor en millones de US\$ cif																	
	2004																		2005		
	Año			I trimestre			II trimestre			III trimestre			IV trimestre			I trimestre					
	Cantidad	Precio	Valor	Cantidad	Precio	Valor	Cantidad	Precio	Valor	Cantidad	Precio	Valor	Cantidad	Precio	Valor	Cantidad	Precio	Valor			
(US\$)			(US\$)			(US\$)			(US\$)			(US\$)			(US\$)						
Llaves de ajuste manual (tn)	1.020	6.352	6,5	225	5.772	1,3	281	5.288	1,5	252	7.749	2,0	262	6.644	1,7	286	7.001	2,0			
Las demás herramientas de mano (tn)	2.106	4.777	10,1	439	3.962	1,7	524	4.359	2,3	651	4.947	3,2	492	5.724	2,8	595	4.751	2,8			
Cuchillos y navajas, con hoja cortante o dentada (miles de unidades)	10.775	505	5,4	1.943	550	1,1	2.218	529	1,2	2.283	689	1,6	4.331	375	1,6	1.606	538	0,9			
Navajas y máquinas de afeitar (miles de unidades)	74.054	174	12,9	19.705	173	3,4	15.579	176	2,7	23.764	160	3,8	15.006	198	3,0	16.247	226	3,7			
Hojas para máquinas de afeitar (miles de unidades)	12.032	242	2,9	3.036	241	0,7	3.312	223	0,7	2.156	292	0,6	3.529	229	0,8	3.177	307	1,0			
Tijeras y sus hojas (tn)	243	7.485	1,8	49	7.730	0,4	67	5.899	0,4	41	10.795	0,4	86	7.008	0,6	55	6.100	0,3			
Cucharas, tenedores, cucharones y artículos similares (tn)	1.436	4.638	6,7	255	4.466	1,1	259	4.829	1,3	453	4.497	2,0	469	4.761	2,2	351	4.917	1,7			
Candados, cerraduras y artículos similares, de metal común (tn)	2.030	5.740	11,7	417	5.132	2,1	515	5.632	2,9	636	5.739	3,7	461	6.414	3,0	504	5.799	2,9			
Guarniciones, herrajes y similares de metal común (tn)	5.037	4.217	21,2	885	4.745	4,2	1.276	4.085	5,2	1.655	3.771	6,2	1.220	4.576	5,6	1.084	4.404	4,8			
Mecanismos de encuadración (tn)	1.378	2.513	3,5	227	3.058	0,7	263	2.263	0,6	411	2.422	1,0	477	2.470	1,2	373	2.483	0,9			
Adornos de metal común (tn)	576	4.396	2,5	90	4.776	0,4	90	6.469	0,6	172	4.022	0,7	224	3.699	0,8	87	4.952	0,4			
Tubos flexibles de metal común (tn)	491	4.388	2,2	96	4.271	0,4	127	4.169	0,5	143	4.919	0,7	126	4.096	0,5	152	4.375	0,7			
Tapones y tapas y demás accesorios para envases (tn)	4.442	4.730	21,0	1.214	4.370	5,3	1.030	4.652	4,8	831	5.893	4,9	1.367	4.401	6,0	1.105	4.948	5,5			
Alambre, varillas, tubos, electrodos y artículos similares (tn)	4.329	2.048	8,9	884	2.119	1,9	1.084	2.062	2,2	1.265	1.957	2,5	1.094	2.082	2,3	964	2.947	2,8			
Calderas de vapor, excepto de calefacción central (tn)	4.059	4.272	17,3	110	3.411	0,4	231	6.946	1,6	150	6.005	0,9	3.569	4.052	14,5	4.599	4.602	21,2			
Partes de calderas de vapor (tn)	1.281	5.919	7,6	846	5.478	4,6	200	8.855	1,8	198	4.010	0,8	38	10.246	0,4	16	21.012	0,3			
Calderas para calefacción central (unidades)	16.521	412	6,8	2.737	585	1,6	4.408	500	2,2	6.843	206	1,4	2.533	627	1,6	1.851	835	1,5			
Los demás intercambiadores de calor (unidades)	51.152	456	23,3	11.486	368	4,2	15.148	328	5,0	10.894	626	6,8	13.625	537	7,3	5.307	1.630	8,7			
Secadores industriales (unidades)	965	14.373	13,9	328	10.348	3,4	240	19.357	4,6	104	13.849	1,4	293	14.981	4,4	268	23.392	6,3			
Intercambiadores de calor (unidades)	9.578	1.276	12,2	3.418	475	1,6	2.008	1.419	2,8	2.443	1.789	4,4	1.709	1.979	3,4	1.404	1.397	2,0			
Evaporadores (unidades)	16.240	169	2,7	4.896	38	0,2	4.337	136	0,6	4.292	303	1,3	2.715	246	0,7	10.113	94	1,0			
Repuestos para máquina de tratamiento térmico (tn)	1.800	9.540	17,2	260	15.618	4,1	1.070	6.491	6,9	214	12.725	2,7	256	13.439	3,4	177	17.263	3,1			
Artículos de grifería y órganos similares para tubería y caldera (tn)	9.354	12.372	115,7	1.952	12.164	23,7	1.851	15.385	28,5	2.376	12.756	30,3	3.176	10.456	33,2	2.410	12.529	30,2			
Muebles de metal (tn)	3.998	2.384	9,5	1.096	1.598	1,8	371	3.600	1,3	1.667	2.123	3,5	864	3.362	2,9	366	4.157	1,5			
Los demás aparatos eléctricos de alumbrado (tn)	2.211	5.769	12,8	248	6.820	1,7	547	5.573	3,0	879	5.385	4,7	537	6.112	3,3	369	8.015	3,0			
Termos y similares (tn)	912	3.835	3,5	202	3.326	0,7	259	3.786	1,0	205	4.130	0,8	247	4.058	1,0	290	4.461	1,3			

IMPORTACIÓN DE LOS PRINCIPALES PRODUCTOS CLASIFICADOS DE ACUERDO CON LA CIU
Primer Trimestre 2005

INDUSTRIA DE PRODUCTOS METÁLICOS, MAQUINARIA Y EQUIPOS Valor en millones de US\$ cif													CLAVE 380					
Principales productos	2004															2005		
	Año			I trimestre			II trimestre			III trimestre			IV trimestre			I trimestre		
	Cantidad	Precio	Valor	Cantidad	Precio	Valor	Cantidad	Precio	Valor	Cantidad	Precio	Valor	Cantidad	Precio	Valor	Cantidad	Precio	Valor
	(US\$)			(US\$)			(US\$)			(US\$)			(US\$)			(US\$)		
Maquinaria y equipos																		
Útiles para perforación o sondeo (tn)	678	22.439	15,2	161	23.530	3,8	163	22.792	3,7	187	21.616	4,0	167	21.966	3,7	190	24.739	4,7
Útiles para taladrar (tn)	383	14.058	5,4	119	11.138	1,3	81	16.344	1,3	115	12.326	1,4	67	19.435	1,3	77	14.952	1,2
Otros útiles intercambiables (roscar; punzar; fresar) (tn)	569	13.988	8,0	115	14.702	1,7	159	11.018	1,7	127	16.158	2,1	168	14.658	2,5	110	17.644	1,9
Cuchillas y hojas cortantes para máquinas (tn)	499	23.092	11,5	142	18.794	2,7	98	28.039	2,7	131	20.268	2,7	129	26.934	3,5	122	26.929	3,3
Generadores de gas pobre (tn)	15	32.184	0,5	1	18.469	0,0	5	27.480	0,1	1	50.565	0,0	8	35.175	0,3	11	28.273	0,3
Motores diésel estacionarios (unidades)	1.424	2.148	3,1	362	1.816	0,7	237	2.072	0,5	305	1.721	0,5	520	2.665	1,4	238	5.329	1,3
Los demás repuestos para motor de émbolo (pistón) (tn)	2.139	25.243	54,0	457	25.848	11,8	562	24.395	13,7	555	26.606	14,8	564	24.257	13,7	414	25.885	10,7
Partes de turbina de gas (tn)	233.998	269	62,9	66.475	286	19,0	10.043	486	4,9	105.917	229	24,3	51.563	285	14,7	44.012	154	6,8
Motores hidráulicos (unidades)	45.991	267	12,3	13.306	216	2,9	9.184	285	2,6	11.477	265	3,0	12.024	314	3,8	25.687	190	4,9
Bombas de carburante, aceiteo de refrigerante para motor (miles de unidades)	641	21.086	13,5	176	19.083	3,4	111	27.828	3,1	176	20.078	3,5	178	19.868	3,5	184	17.995	3,3
Bombas hidráulicas (unidades)	507.806	97	49,2	95.331	102	9,7	125.238	102	12,8	128.332	98	12,5	158.906	89	14,2	150.730	92	13,9
Otras bombas para líquidos incluidas aquellas para gasolina (miles de unidades)	358	41.281	14,8	129	25.763	3,3	34	86.764	3,0	141	34.501	4,9	53	67.748	3,6	71	78.616	5,6
Repuestos para bombas de líquidos y gases (tn)	1.924	15.709	30,2	366	17.277	6,3	412	17.678	7,3	582	14.696	8,5	565	14.301	8,1	495	15.855	7,8
Compresores para frigoríficos (miles de unidades)	466	46.564	21,7	64	48.530	3,1	95	45.773	4,4	135	39.975	5,4	171	51.448	8,8	112	56.207	6,3
Compresores de aire montados en chasis (unidades)	24.414	227	5,5	1.822	535	1,0	6.954	147	1,0	10.243	203	2,1	5.395	273	1,5	2.988	551	1,6
Otros equipos compresores de aire o de vacío (miles de unidades)	655	52.220	34,2	125	90.914	11,4	89	77.934	6,9	200	40.062	8,0	241	32.748	7,9	157	53.892	8,5
Ventiladores industriales (miles de unidades)	492	26.794	13,2	118	28.977	3,4	119	32.462	3,9	104	27.312	2,9	151	20.243	3,1	238	12.925	3,1
Campanas aspirantes industriales (unidades)	109.480	40	4,3	21.847	37	0,8	23.290	41	0,9	34.287	40	1,4	30.056	41	1,2	30.232	47	1,4
Repuesto para bombas, compresor y artículos similares (tn)	644	26.224	16,9	131	28.534	3,7	200	25.981	5,2	174	21.024	3,7	140	30.865	4,3	144	27.154	3,9
Equipos de aire acondicionado de pared o ventana (unidades)	31.782	203	6,5	4.642	186	0,9	5.372	195	1,0	8.439	187	1,6	13.329	223	3,0	4.070	297	1,2
Equipos de aire acondicionado para vehículo (unidades)	17.644	411	7,3	4.343	458	2,0	1.895	459	0,9	3.276	463	1,5	8.130	354	2,9	6.598	276	1,8
Los demás equipos de aire acondicionado (unidades)	35.114	390	13,7	10.062	312	3,1	4.338	641	2,8	11.341	307	3,5	9.373	456	4,3	5.383	798	4,3
Partes de equipo acondicionador de aire (tn)	439	11.187	4,9	54	14.175	0,8	101	9.659	1,0	124	11.564	1,4	159	10.846	1,7	96	11.179	1,1

IMPORTACIÓN DE LOS PRINCIPALES PRODUCTOS CLASIFICADOS DE ACUERDO CON LA CIU
Primer Trimestre 2005

Principales productos	CLAVE 380			INDUSTRIA DE PRODUCTOS METÁLICOS, MAQUINARIA Y EQUIPOS Valor en millones de US\$ cif																	
	2004																		2005		
	Año			I trimestre			II trimestre			III trimestre			IV trimestre			I trimestre					
	Cantidad	Precio	Valor	Cantidad	Precio	Valor	Cantidad	Precio	Valor	Cantidad	Precio	Valor	Cantidad	Precio	Valor	Cantidad	Precio	Valor			
(US\$)			(US\$)			(US\$)			(US\$)			(US\$)			(US\$)						
Quemadores para alimentación de hogares (tn)	117	28.678	3,4	34	24.509	0,8	22	49.481	1,1	32	18.795	0,6	28	28.996	0,8	36	18.183	0,7			
Partes de quemador (kg)	33.674	31	1,1	8.242	26	0,2	16.780	26	0,4	5.331	46	0,2	3.321	51	0,2	7.593	38	0,3			
Hornos para la industria panificadora (unidades)	643	2.975	1,9	63	5.029	0,3	73	4.466	0,3	154	3.392	0,5	353	2.119	0,7	181	2.444	0,4			
Los demás hornos industriales (unidades)	118	11.461	1,4	24	7.474	0,2	42	4.331	0,2	5	5.167	0,0	47	20.538	1,0	22	71.622	1,6			
Partes para horno industrial (tn)	451	9.038	4,1	57	24.897	1,4	339	5.036	1,7	19	19.685	0,4	37	15.906	0,6	63	16.742	1,1			
Refrigeradores domésticos (unidades)	153.294	194	29,8	22.547	171	3,9	27.579	204	5,6	48.860	191	9,3	54.308	202	11,0	39.972	199	7,9			
Congeladores horizontales, tipo arcón, de capacidad menor o igual a 800 litros (unidades)	18.480	189	3,5	5.039	173	0,9	1.513	188	0,3	4.210	217	0,9	7.718	184	1,4	4.719	195	0,9			
Los demás armarios, arcones, y muebles para la producción de frío (unidades)	26.284	412	10,8	4.891	338	1,7	5.990	187	1,1	4.500	648	2,9	10.903	472	5,1	10.577	207	2,2			
Grupos frigoríficos por compresión, condensado por calor (unidades)	712	4.461	3,2	200	1.853	0,4	121	4.407	0,5	121	4.226	0,5	270	6.522	1,8	402	2.664	1,1			
Instalaciones frigoríficas (tn)	161	15.858	2,6	53	14.129	0,8	25	19.099	0,5	1	44.510	0,1	82	15.543	1,3	18	22.112	0,4			
Unidades de refrigeración (tn)	286	15.380	4,4	64	13.221	0,8	57	17.020	1,0	112	11.837	1,3	54	23.505	1,3	36	23.794	0,9			
Los demás equipos de refrigeración industrial (tn)	525	12.743	6,7	121	11.428	1,4	80	14.695	1,2	218	10.847	2,4	106	16.663	1,8	242	15.402	3,7			
Repuestos para máquina de refrigeración y tratamiento térmico (tn)	3.585	5.615	20,1	652	5.519	3,6	825	4.464	3,7	669	7.058	4,7	1.439	5.647	8,1	669	7.268	4,9			
Filtros para líquidos (miles de unidades)	6.645	7.478	49,7	1.323	9.416	12,5	1.447	9.173	13,3	1.917	5.263	10,1	1.959	7.086	13,9	1.660	9.172	15,2			
Aparatos para filtrar o depurar gases (miles de unidades)	2.148	13.619	29,2	529	9.438	5,0	494	12.142	6,0	637	15.908	10,1	488	16.663	8,1	595	10.785	6,4			
Centrifugas industriales (unidades)	1.658	4.025	6,7	199	6.832	1,4	941	1.124	1,1	381	4.063	1,5	137	19.768	2,7	1.590	1.298	2,1			
Repuestos de centrifugadores y secadoras (tn)	1.268	18.000	22,8	235	20.177	4,7	302	18.206	5,5	266	21.471	5,7	465	14.785	6,9	417	15.015	6,3			
Máquinas para lavar o secar envases (unidades)	315	4.532	1,4	61	5.434	0,3	117	1.369	0,2	73	6.123	0,4	64	7.639	0,5	106	10.514	1,1			
Máquinas para llenar, cerrar, capsular o etiquetar botellas (unidades)	4.294	4.496	19,3	516	8.905	4,6	1.175	3.128	3,7	1.683	3.253	5,5	920	6.046	5,6	1.564	4.951	7,7			
Máquinas para empaquetar o envasar (unidades)	6.362	3.584	22,8	1.115	5.406	6,0	1.734	2.758	4,8	1.293	4.040	5,2	2.220	3.049	6,8	700	7.547	5,3			
Partes de máquinas lavavajillas, de secado y similares (tn)	215.424	50	10,7	28.047	79	2,2	56.442	48	2,7	90.259	30	2,7	40.676	75	3,1	30.134	100	3,0			
Equipos de pesaje con capacidad menor a 30 kg (unidades)	87.914	36	3,2	20.966	29	0,6	14.629	41	0,6	21.063	39	0,8	31.256	37	1,2	26.397	27	0,7			
Otros equipos para pesar y sus partes (miles de unidades)	266	28.867	7,7	31	43.193	1,3	60	21.712	1,3	105	24.964	2,6	71	34.397	2,4	43	56.792	2,5			

IMPORTACIÓN DE LOS PRINCIPALES PRODUCTOS CLASIFICADOS DE ACUERDO CON LA CIU
Primer Trimestre 2005

INDUSTRIA DE PRODUCTOS METÁLICOS, MAQUINARIA Y EQUIPOS Valor en millones de US\$ cif													CLAVE 380					
Principales productos	2004															2005		
	Año			I trimestre			II trimestre			III trimestre			IV trimestre			I trimestre		
	Cantidad	Precio	Valor	Cantidad	Precio	Valor	Cantidad	Precio	Valor	Cantidad	Precio	Valor	Cantidad	Precio	Valor	Cantidad	Precio	Valor
	(US\$)		(US\$)	(US\$)		(US\$)	(US\$)		(US\$)	(US\$)		(US\$)	(US\$)		(US\$)	(US\$)		(US\$)
Extintores, pistolas aerográficas y aparatos similares (miles de unidades)	2.211	2.481	5,5	386	2.648	1,0	1.107	1.299	1,4	170	7.505	1,3	549	3.192	1,8	381	3.602	1,4
Pulverizadores para la agricultura (miles de unidades)	3.399	2.702	9,2	25	37.607	1,0	442	4.157	1,8	2.587	1.420	3,7	345	7.878	2,7	914	1.693	1,5
Máquinas de chorro industriales (miles de unidades)	10.701	498	5,3	3.547	277	1,0	2.404	691	1,7	2.672	302	0,8	2.077	906	1,9	1.773	644	1,1
Partes de aparatos para proyectar, dispersar o pulverizar (tn)	1.557	10.736	16,7	289	9.655	2,8	477	8.967	4,3	468	11.596	5,4	323	13.077	4,2	351	10.110	3,5
Polipastos, tornos, cabrestantes y gatos (unidades)	207.161	73	15,2	52.746	43	2,3	46.616	50	2,4	32.487	81	2,6	75.311	106	7,9	42.436	80	3,4
Grúas autopropulsadas (unidades)	103	143.022	14,7	29	111.130	3,2	21	67.775	1,4	27	228.128	6,2	26	150.990	3,9	14	126.143	1,8
Grúas para montar sobre vehículo (unidades)	619	16.651	10,3	79	18.156	1,4	148	15.163	2,2	186	15.376	2,9	206	18.295	3,8	163	19.615	3,2
Las demás grúas (unidades)	1.695	6.377	10,8	242	13.156	3,2	100	34.476	3,4	256	6.868	1,8	1.097	2.205	2,4	402	8.752	3,5
Carretillas-automóviles (unidades)	11.445	3.293	37,7	1.664	5.867	9,8	2.107	3.316	7,0	1.985	4.131	8,2	5.689	2.239	12,7	2.231	6.916	15,4
Ascensores y montacargas (unidades)	1.215	12.705	15,4	283	13.938	3,9	256	12.908	3,3	446	10.382	4,6	230	15.467	3,6	533	14.583	7,8
Los demás equipos para carga y descarga (unidades)	8.925	1.104	9,9	1.291	2.124	2,7	1.914	584	1,1	3.388	1.005	3,4	2.332	1.109	2,6	3.112	1.627	5,1
Transportadores continuos (unidades)	5.780	6.163	35,6	973	20.137	19,6	2.703	1.184	3,2	1.813	2.890	5,2	291	26.086	7,6	498	46.577	23,2
Escaleras mecánicas y pasillos móviles (unidades)	114	55.362	6,3	22	69.585	1,5	22	78.853	1,7	36	47.680	1,7	34	39.094	1,3	190	20.288	3,9
Topadoras de oruga (unidades)	118	477.480	56,3	19	274.137	5,2	32	496.343	15,9	27	435.135	11,7	40	587.560	23,5	28	384.343	10,8
Motoniveladoras (unidades)	134	162.965	21,8	30	160.830	4,8	13	142.725	1,9	48	179.005	8,6	43	152.669	6,6	25	243.540	6,1
Otros equipos y aparatos de movimiento de tierra (unidades)	6.078	4.636	28,2	449	10.560	4,7	4.642	1.965	9,1	720	10.673	7,7	267	24.839	6,6	478	18.686	8,9
Cargadores frontales (unidades)	951	99.473	94,6	154	126.268	19,4	225	148.229	33,4	273	66.719	18,2	299	78.887	23,6	223	172.797	38,5
Máquinas cuya superestructura pueda girar 360 grados (unidades)	444	134.300	59,6	86	108.640	9,3	73	97.231	7,1	137	152.988	21,0	148	150.196	22,2	145	106.432	15,4
Los demás equipos para cargar y excavar (unidades)	594	59.025	35,1	92	137.737	12,7	113	39.775	4,5	163	44.189	7,2	226	47.307	10,7	214	48.004	10,3
Máquinas de sondeo y perforación autopropulsadas (unidades)	215	115.005	24,7	74	83.883	6,2	60	135.320	8,1	59	76.330	4,5	22	268.004	5,9	23	372.127	8,6
Partes de máquinas de sondeo o perforación (tn)	979	21.613	21,2	297	19.004	5,6	171	27.371	4,7	261	19.918	5,2	251	22.541	5,7	231	22.271	5,1
Repuestos para grúa; montacarga; ascensor (tn)	16.558	8.981	148,7	3.884	8.526	33,1	3.990	9.274	37,0	4.706	8.919	42,0	3.977	9.206	36,6	4.857	8.421	40,9
Repuestos para máquinas de uso agrícola, silvícola o ganadero (tn)	2.328	8.671	20,2	655	7.209	4,7	492	7.232	3,6	617	9.096	5,6	563	11.162	6,3	408	12.451	5,1
Cosechadoras, trilladoras (unidades)	130	36.681	4,8	31	24.770	0,8	12	12.749	0,2	12	44.279	0,5	75	44.218	3,3	34	50.550	1,7

IMPORTACIÓN DE LOS PRINCIPALES PRODUCTOS CLASIFICADOS DE ACUERDO CON LA CIU
Primer Trimestre 2005

Principales productos	CLAVE 380			INDUSTRIA DE PRODUCTOS METÁLICOS, MAQUINARIA Y EQUIPOS Valor en millones de US\$ cif																	
	2004																		2005		
	Año			I trimestre			II trimestre			III trimestre			IV trimestre			I trimestre					
	Cantidad	Precio	Valor	Cantidad	Precio	Valor	Cantidad	Precio	Valor	Cantidad	Precio	Valor	Cantidad	Precio	Valor	Cantidad	Precio	Valor			
(US\$)			(US\$)			(US\$)			(US\$)			(US\$)			(US\$)						
Las demás máquinas para la recolección de productos agrícolas (unidades)	283	20.232	5,7	89	20.606	1,8	65	2.925	0,2	55	9.410	0,5	74	43.027	3,2	269	10.593	2,8			
Máquinas para la limpieza o clasificación de productos agrícolas (unidades)	173	50.227	8,7	74	50.425	3,7	25	29.864	0,7	41	35.378	1,5	33	83.660	2,8	63	37.434	2,4			
Las demás máquinas para la agricultura, horticultura o silvicultura (unidades)	59.892	336	20,1	18.675	292	5,5	14.718	345	5,1	7.317	701	5,1	19.182	233	4,5	14.600	312	4,5			
Máquinas para la vinicultura, jugos y bebidas (unidades)	1.335	3.283	4,4	805	3.377	2,7	174	878	0,2	238	337	0,1	118	12.134	1,4	2.377	1.102	2,6			
Incubadoras y demás máquinas para la avicultura (unidades)	13.689	431	5,9	9.367	121	1,1	3.084	492	1,5	217	7.044	1,5	1.021	1.685	1,7	918	688	0,6			
Máquinas para panadería y fabricación de pastas (unidades)	5.545	868	4,8	1.062	556	0,6	448	4.265	1,9	2.694	411	1,1	1.341	901	1,2	899	1.610	1,4			
Máquinas para preparar carne (unidades)	11.511	646	7,4	5.818	238	1,4	1.440	798	1,1	1.641	1.626	2,7	2.612	855	2,2	1.331	2.093	2,8			
Máquinas para preparar pescado y crustáceos (unidades)	286	30.467	8,7	75	34.252	2,6	20	63.810	1,3	133	19.031	2,5	58	40.301	2,3	56	34.332	1,9			
Las demás máquinas para la industria alimentaria (unidades)	8.545	1.576	13,5	429	6.996	3,0	1.265	1.789	2,3	2.670	1.560	4,2	4.181	966	4,0	2.639	12.724	33,6			
Partes de máquinas y aparatos para la preparación industrial (tn)	151	65.269	9,8	46	49.739	2,3	31	79.175	2,5	39	60.848	2,4	34	78.673	2,7	69	47.652	3,3			
Máquinas para fabricar papel y cartón (unidades)	82	146.791	12,0	31	60.160	1,9	5	164.437	0,8	28	151.801	4,3	18	283.294	5,1	89	271.754	24,2			
Repuestos de máquinas o aparatos, para la fabricación de pastas o acabado de papel (tn)	428	31.690	13,6	92	30.232	2,8	43	49.148	2,1	124	22.106	2,7	170	35.095	6,0	239	31.962	7,6			
Máquinas para trabajar el papel y cartón (unidades)	15.931	1.453	23,1	2.746	1.032	2,8	3.004	1.386	4,2	7.678	569	4,4	2.502	4.707	11,8	2.487	890	2,2			
Partes de máquinas y aparatos para trabajar el papel (tn)	229	24.795	5,7	27	38.777	1,0	31	20.779	0,7	86	21.497	1,9	85	25.256	2,1	60	33.540	2,0			
Impresoras <i>offset</i> alimentadas por bobinas (unidades)	54	151.962	8,2	6	1.435	0,0	10	813	0,0	6	1.283.217	7,7	32	15.309	0,5	14	10.948	0,2			
Las demás impresoras <i>offset</i> (unidades)	45	188.550	8,5	5	282.022	1,4	14	221.902	3,1	10	147.155	1,5	16	156.030	2,5	20	218.320	4,4			
Impresoras flexográficas (unidades)	83	79.007	6,6	22	82.514	1,8	14	15.788	0,2	34	92.484	3,1	13	105.911	1,4	29	57.534	1,7			
Otras máquinas para imprimir (unidades)	19.676	1.035	20,4	5.903	841	5,0	5.121	902	4,6	3.460	1.179	4,1	5.192	1.291	6,7	6.709	752	5,0			
Partes de máquinas y aparatos para imprimir (tn)	624	16.330	10,2	33	75.212	2,5	70	36.106	2,5	448	4.156	1,9	73	45.261	3,3	26	65.574	1,7			
Máquinas de coser industriales (unidades)	2.896	600	1,7	270	1.228	0,3	935	618	0,6	531	622	0,3	1.160	428	0,5	790	545	0,4			
Las demás máquinas para la industria textil (unidades)	48.984	529	25,9	9.264	796	7,4	27.130	399	10,8	10.933	321	3,5	1.657	2.527	4,2	8.070	460	3,7			
Repuestos para máquinas y aparatos para el hilado (extrusión) (tn)	74	55.575	4,1	21	45.576	1,0	20	50.782	1,0	21	51.875	1,1	12	87.874	1,1	12	73.469	0,9			
Tornos para metal (unidades)	2.649	1.474	3,9	1.651	468	0,8	445	1.870	0,8	315	4.096	1,3	238	4.239	1,0	246	6.592	1,6			

IMPORTACIÓN DE LOS PRINCIPALES PRODUCTOS CLASIFICADOS DE ACUERDO CON LA CIU
Primer Trimestre 2005

INDUSTRIA DE PRODUCTOS METÁLICOS, MAQUINARIA Y EQUIPOS Valor en millones de US\$ cif													CLAVE 380					
Principales productos	2004															2005		
	Año			I trimestre			II trimestre			III trimestre			IV trimestre			I trimestre		
	Cantidad	Precio	Valor	Cantidad	Precio	Valor	Cantidad	Precio	Valor	Cantidad	Precio	Valor	Cantidad	Precio	Valor	Cantidad	Precio	Valor
	(US\$)			(US\$)			(US\$)			(US\$)			(US\$)			(US\$)		
Prensas en general para la industria metalmeccánica (unidades)	4.102	1.836	7,5	187	6.459	1,2	236	7.743	1,8	549	3.468	1,9	3.130	828	2,6	1.062	1.727	1,8
Trefiladoras y similares (unidades)	61	24.449	1,5	17	18.548	0,3	10	33.615	0,3	28	3.657	0,1	6	122.918	0,7	23	13.215	0,3
Las demás máquinas para la industria metalmeccánica (unidades)	20.583	458	9,4	1.717	807	1,4	2.859	669	1,9	5.127	660	3,4	10.880	253	2,7	2.083	2.273	4,7
Partes de máquinas y aparatos para trabajar metal (tn)	1.295	18.753	24,3	577	12.367	7,1	445	21.114	9,4	163	23.299	3,8	111	35.826	4,0	236	28.904	6,8
Máquinas para trabajar piedra, cerámica, hormigón o vidrio (unidades)	4.871	389	1,9	635	1.036	0,7	145	751	0,1	3.881	130	0,5	210	2.971	0,6	3.413	392	1,3
Sierras y similares para la industria del mueble y madera (unidades)	2.927	2.509	7,3	358	5.778	2,1	416	7.953	3,3	1.109	650	0,7	1.044	1.193	1,2	4.239	388	1,6
Cepilladoras, fresadoras y moldureras para madera (unidades)	4.322	1.129	4,9	749	1.933	1,4	1.536	693	1,1	1.074	1.723	1,9	963	537	0,5	329	3.578	1,2
Las demás máquinas para la industria del mueble y la madera (unidades)	6.166	4.007	24,7	1.517	6.948	10,5	2.214	3.627	8,0	771	3.759	2,9	1.664	1.948	3,2	3.626	791	2,9
Herramientas neumáticas de uso manual (unidades)	36.224	100	3,6	6.914	121	0,8	10.821	75	0,8	8.575	111	1,0	9.913	104	1,0	12.042	76	0,9
Taladros de todas clases (miles de unidades)	287	24.954	7,2	48	24.569	1,2	44	27.439	1,2	72	26.347	1,9	122	23.389	2,9	53	35.523	1,9
Sierras, incluidas las trozadoras (miles de unidades)	191	23.247	4,4	22	33.450	0,7	39	23.947	0,9	51	22.828	1,2	79	20.382	1,6	44	32.271	1,4
Sierras de cadena para madera con motor no eléctrico (unidades)	27.185	173	4,7	4.573	181	0,8	7.579	188	1,4	8.732	146	1,3	6.301	188	1,2	10.796	142	1,5
Partes de herramientas neumáticas o con motor incorporado (tn)	312	12.815	4,0	66	12.896	0,8	78	9.817	0,8	81	14.277	1,2	88	14.049	1,2	79	13.716	1,1
Las demás herramientas de uso manual (miles de unidades)	509	27.303	13,9	95	27.990	2,7	107	27.796	3,0	155	25.389	3,9	152	28.484	4,3	99	40.486	4,0
Calculadoras (miles de unidades)	2.466	1.792	4,4	830	1.717	1,4	532	2.081	1,1	408	2.041	0,8	696	1.516	1,1	608	2.148	1,3
Cajas registradoras (unidades)	16.783	268	4,5	4.531	299	1,4	4.162	220	0,9	2.753	366	1,0	5.337	229	1,2	6.816	202	1,4
Equipos computacionales con un mínimo de una unidad central (unidades)	211.861	696	147,4	28.193	832	23,5	100.599	457	46,0	37.868	994	37,6	45.201	891	40,3	41.033	806	33,1
Equipos de procesos digitales (unidades)	119.111	607	72,3	23.469	521	12,2	33.712	553	18,7	27.176	674	18,3	34.754	666	23,2	35.772	571	20,4
Los demás equipos para procesamiento de datos (miles de unidades)	915	54.886	50,2	170	70.331	12,0	262	53.654	14,1	267	45.380	12,1	216	55.954	12,1	208	45.158	9,4
Unidades de entrada y salida, aunque lleven módulos de memoria en la misma envoltura (miles de unidades)	3.383	34.069	115,3	461	39.046	18,0	830	39.501	32,8	1.224	29.892	36,6	868	32.122	27,9	617	37.191	22,9
Unidades de memoria (miles de unidades)	1.898	42.618	80,9	673	34.805	23,4	373	51.729	19,3	387	46.728	18,1	465	43.194	20,1	476	46.925	22,3
Máquinas y aparatos de oficina (miles de unidades)	2.135	4.576	9,8	247	9.643	2,4	315	5.204	1,6	356	9.925	3,5	1.218	1.824	2,2	313	10.881	3,4

IMPORTACIÓN DE LOS PRINCIPALES PRODUCTOS CLASIFICADOS DE ACUERDO CON LA CIU
Primer Trimestre 2005

Principales productos	CLAVE 380			INDUSTRIA DE PRODUCTOS METÁLICOS, MAQUINARIA Y EQUIPOS Valor en millones de US\$ cif																	
	2004																		2005		
	Año			I trimestre			II trimestre			III trimestre			IV trimestre			I trimestre					
	Cantidad	Precio	Valor	Cantidad	Precio	Valor	Cantidad	Precio	Valor	Cantidad	Precio	Valor	Cantidad	Precio	Valor	Cantidad	Precio	Valor			
(US\$)			(US\$)			(US\$)			(US\$)			(US\$)			(US\$)						
Partes y accesorios de máquina para calcular (kgn)	34.541	74	2,5	6.471	79	0,5	9.512	68	0,6	7.626	94	0,7	10.931	62	0,7	6.056	84	0,5			
Partes y accesorios de máquina automática para procesamiento de datos (tn)	4.538	27.468	124,6	696	38.473	26,8	1.356	25.869	35,1	1.408	24.266	34,2	1.078	26.557	28,6	773	44.100	34,1			
Máquinas para clasificar, cribar, separar o lavar mineral (unidades)	621	11.731	7,3	115	3.955	0,5	83	37.000	3,1	27	12.606	0,3	396	8.632	3,4	63	20.408	1,3			
Máquinas para quebrantar, triturar, moler o pulverizar mineral (unidades)	170	125.382	21,3	46	61.947	2,8	36	38.441	1,4	34	150.228	5,1	54	221.737	12,0	61	275.760	16,8			
Hormigoneras y aparatos para amasar cemento (unidades)	9.735	534	5,2	3.854	392	1,5	1.663	869	1,4	1.898	527	1,0	2.320	538	1,2	1.802	446	0,8			
Repuestos de maquinaria de la minería (tn)	10.599	3.540	37,5	2.333	2.821	6,6	2.942	3.584	10,5	3.128	3.501	11,0	2.196	4.301	9,4	1.573	5.851	9,2			
Partes de máquinas para montar lámparas; trabajar en caliente el vidrio (kgn)	46.456	65	3,0	5.988	85	0,5	19.135	80	1,5	15.676	40	0,6	5.657	63	0,4	5.824	96	0,6			
Máquinas y aparatos para trabajar el caucho y el plástico (unidades)	1.576	20.348	32,1	278	21.909	6,1	406	20.075	8,2	386	25.306	9,8	506	15.928	8,1	422	13.608	5,7			
Partes de máquinas para trabajar el plástico y el caucho (tn)	195	44.485	8,7	64	41.624	2,7	50	33.012	1,7	37	56.640	2,1	43	51.720	2,2	83	29.097	2,4			
Máquinas con función propia sin glosa específica (unidades)	92.338	617	57,0	26.076	405	10,6	18.174	636	11,6	21.769	545	11,9	26.319	874	23,0	37.073	495	18,4			
Partes de las máquinas con función propia sin glosa específica (tn)	801	20.042	16,1	186	24.226	4,5	266	19.156	5,1	164	17.148	2,8	186	19.686	3,7	173	20.745	3,6			
Cajas de fundición, placas de fondo para moldes; moldes para metal y artículos similares (tn)	1.649	8.078	13,3	325	8.408	2,7	593	4.383	2,6	368	11.861	4,4	363	9.976	3,6	628	6.815	4,3			
Rodamientos de bolas (miles de unidades)	9.060	2.710	24,6	1.732	3.142	5,4	1.717	3.598	6,2	2.653	2.392	6,3	2.958	2.227	6,6	2.212	3.345	7,4			
Rodamientos de rodillos o de agujas (miles de unidades)	1.232	13.655	16,8	282	15.722	4,4	313	12.828	4,0	286	14.303	4,1	352	12.207	4,3	185	19.004	3,5			
Partes de bolas, de rodillos y de agujas (tn)	406	17.396	7,1	67	21.811	1,5	65	22.605	1,5	77	24.536	1,9	198	11.424	2,3	68	23.622	1,6			
Árboles de transmisión y manivelas (miles de unidades)	410	40.321	16,5	64	56.220	3,6	60	65.722	3,9	55	77.744	4,3	230	20.271	4,7	83	57.443	4,8			
Cajas de cojinetes (miles de unidades)	3.295	6.081	20,0	698	6.321	4,4	840	5.237	4,4	1.061	5.381	5,7	696	7.927	5,5	819	6.278	5,1			
Engranajes y ruedas de fricción (miles de unidades)	548	31.543	17,3	93	49.219	4,6	92	44.642	4,1	99	41.112	4,1	263	17.091	4,5	101	42.532	4,3			
Reductores, multiplicadores y variadores de velocidad (unidades)	59.813	265	15,9	4.323	586	2,5	12.108	514	6,2	37.870	132	5,0	5.511	384	2,1	16.553	190	3,1			
Volantes y poleas, incluidos los motones (miles de unidades)	298	23.493	7,0	53	31.790	1,7	81	18.194	1,5	47	36.345	1,7	117	18.220	2,1	44	49.677	2,2			
Embragues y órganos de acoplamiento (unidades)	74.642	72	5,4	22.473	52	1,2	18.832	77	1,4	19.333	78	1,5	14.004	89	1,2	19.268	85	1,6			

IMPORTACIÓN DE LOS PRINCIPALES PRODUCTOS CLASIFICADOS DE ACUERDO CON LA CIU
Primer Trimestre 2005

INDUSTRIA DE PRODUCTOS METÁLICOS, MAQUINARIA Y EQUIPOS Valor en millones de US\$ cif													CLAVE 380					
Principales productos	2004															2005		
	Año			I trimestre			II trimestre			III trimestre			IV trimestre			I trimestre		
	Cantidad	Precio	Valor	Cantidad	Precio	Valor	Cantidad	Precio	Valor	Cantidad	Precio	Valor	Cantidad	Precio	Valor	Cantidad	Precio	Valor
	(US\$)			(US\$)			(US\$)			(US\$)			(US\$)			(US\$)		
Órganos elementales de transmisión y partes (tn)	783	16.525	12,9	213	17.837	3,8	196	14.999	2,9	182	16.454	3,0	192	16.696	3,2	192	17.355	3,3
Juntas o empaquetaduras (tn)	740	20.231	15,0	169	21.130	3,6	146	22.459	3,3	189	21.419	4,1	236	17.259	4,1	187	20.503	3,8
Retenes y demás partes de equipos mecánicos (tn)	625	26.822	16,8	128	28.939	3,7	129	30.495	3,9	223	21.814	4,9	146	29.376	4,3	138	31.769	4,4
Tractores de ruedas (unidades)	2.271	17.589	39,9	439	17.151	7,5	569	18.014	10,2	630	15.264	9,6	633	19.826	12,6	587	19.916	11,7
Remolques y semirremolques para transportar mercancías (unidades)	2.117	13.463	28,5	561	9.617	5,4	364	15.203	5,5	541	14.523	7,9	651	14.922	9,7	571	16.567	9,5
Los demás vehículos no automóviles (miles de unidades)	151	35.987	5,4	21	42.960	0,9	27	38.628	1,1	64	23.431	1,5	39	51.139	2,0	83	7.208	0,6
Partes de remolques y semirremolques (tn)	4.164	2.247	9,4	864	2.029	1,8	856	2.540	2,2	1.294	1.902	2,5	1.151	2.581	3,0	1.111	2.274	2,5
Atracciones de feria; circos ambulantes (tn)	524	2.880	1,5	12	6.316	0,1	217	580	0,1	233	4.698	1,1	61	3.405	0,2	30	2.684	0,1
Hornos eléctricos industriales de inducción y de resistencia (unidades)	266	5.134	1,4	45	4.357	0,2	70	3.806	0,3	63	4.251	0,3	88	7.219	0,6	149	2.629	0,4
Material eléctrico																		
Cocinas (unidades)	105.614	105	11,1	21.371	104	2,2	34.019	82	2,8	23.472	126	3,0	26.752	116	3,1	11.013	116	1,3
Estufas y aparatos de cocción (miles de unidades)	249	28.928	7,2	57	22.455	1,3	66	49.653	3,3	87	22.235	1,9	39	18.339	0,7	47	38.571	1,8
Partes de cocinas y aparatos de cocción (tn)	572	2.533	1,4	220	2.843	0,6	170	2.391	0,4	123	1.711	0,2	59	3.491	0,2	246	2.943	0,7
Ventiladores de uso doméstico (miles de unidades)	249	12.142	3,0	37	14.231	0,5	27	22.134	0,6	49	11.643	0,6	136	9.788	1,3	33	13.842	0,5
Calentadores de agua, de gas (unidades)	89.009	86	7,6	26.381	76	2,0	33.392	89	3,0	17.051	88	1,5	12.185	96	1,2	34.800	99	3,5
Lavavajillas domésticos (unidades)	11.415	206	2,3	3.246	180	0,6	1.473	252	0,4	4.630	201	0,9	2.066	223	0,5	3.401	203	0,7
Lavadoras de uso doméstico (unidades)	244.760	132	32,2	52.981	131	6,9	76.951	131	10,1	76.716	132	10,1	38.112	133	5,1	79.364	145	11,5
Partes de lavadoras (tn)	255	14.513	3,7	42	14.255	0,6	90	14.251	1,3	94	13.449	1,3	29	19.135	0,6	68	16.386	1,1
Máquinas de coser domésticas (unidades)	90.980	46	4,2	12.591	57	0,7	23.659	45	1,1	33.657	30	1,0	21.073	67	1,4	22.507	45	1,0
Motores monofásicos de corriente alterna (miles de unidades)	574	13.401	7,7	91	15.281	1,4	171	11.925	2,0	152	14.009	2,1	161	13.328	2,1	189	12.060	2,3
Motores y generadores de corriente continua (unidades)	75.422	81	6,1	12.610	106	1,3	27.522	52	1,4	11.574	163	1,9	23.716	62	1,5	15.504	106	1,6
Motores polifásicos de corriente alterna (unidades)	42.405	486	20,6	7.949	605	4,8	8.698	648	5,6	15.919	298	4,7	9.839	550	5,4	12.151	496	6,0
Generadores de corriente alterna (unidades)	4.344	3.518	15,3	283	1.108	0,3	618	9.132	5,6	1.788	608	1,1	1.655	4.978	8,2	12.026	165	2,0
Grupos electrógenos y convertidores rotativos eléctricos (unidades)	14.976	2.884	43,2	2.869	2.991	8,6	3.256	2.979	9,7	5.207	2.678	13,9	3.644	3.010	11,0	1.969	4.549	9,0

IMPORTACIÓN DE LOS PRINCIPALES PRODUCTOS CLASIFICADOS DE ACUERDO CON LA CIU
Primer Trimestre 2005

Principales productos	CLAVE 380			INDUSTRIA DE PRODUCTOS METÁLICOS, MAQUINARIA Y EQUIPOS Valor en millones de US\$ cif																	
	2004																		2005		
	Año			I trimestre			II trimestre			III trimestre			IV trimestre			I trimestre					
	Cantidad	Precio	Valor	Cantidad	Precio	Valor	Cantidad	Precio	Valor	Cantidad	Precio	Valor	Cantidad	Precio	Valor	Cantidad	Precio	Valor			
(US\$)			(US\$)			(US\$)			(US\$)			(US\$)			(US\$)						
Partes de motor y generador eléctricos y grupos electrógenos (tn)	400	24.881	10,0	102	25.571	2,6	108	20.542	2,2	99	27.799	2,7	92	26.062	2,4	94	37.706	3,6			
Balastos para lámparas o tubos de descarga (miles de unidades)	2.749	2.450	6,7	501	2.502	1,3	763	2.188	1,7	719	2.605	1,9	766	2.533	1,9	642	3.233	2,1			
Transformadores eléctricos (miles de unidades)	809	25.530	20,7	141	27.978	4,0	148	37.410	5,5	158	23.124	3,6	362	20.782	7,5	133	79.718	10,6			
Convertidores eléctricos estáticos (miles de unidades)	2.406	15.901	38,3	396	23.998	9,5	850	11.658	9,9	663	12.543	8,3	497	21.186	10,5	492	18.600	9,2			
Bobinas de reactancia (miles de unidades)	867	3.581	3,1	262	3.054	0,8	163	3.161	0,5	188	4.175	0,8	254	3.954	1,0	110	8.709	1,0			
Partes de transformadores eléctricos (tn)	659	6.243	4,1	149	4.544	0,7	128	8.059	1,0	225	5.527	1,2	156	7.404	1,2	240	7.113	1,7			
Electroimanes e imanes (tn)	441	9.775	4,3	60	14.537	0,9	153	7.473	1,1	77	10.894	0,8	152	9.660	1,5	197	6.673	1,3			
Pilas y baterías de pilas, eléctricas (miles de unidades)	144.668	116	16,8	33.145	119	3,9	35.407	109	3,9	36.103	119	4,3	40.012	116	4,7	35.592	124	4,4			
Acumuladores eléctricos (miles de unidades)	2.462	12.544	30,9	322	19.444	6,3	587	13.359	7,8	599	15.243	9,1	954	8.022	7,7	484	18.950	9,2			
Aspiradoras de polvo (miles de unidades)	377	26.705	10,1	70	27.717	1,9	97	25.927	2,5	118	26.062	3,1	93	27.564	2,6	84	23.260	1,9			
Trituradoras y mezcladoras de alimentos, uso doméstico (miles de unidades)	915	9.976	9,1	149	11.721	1,7	220	10.244	2,3	228	10.339	2,4	317	8.707	2,8	259	11.396	3,0			
Máquinas de afeitar eléctricas (miles de unidades)	180	14.417	2,6	18	15.182	0,3	35	19.369	0,7	88	9.288	0,8	40	21.004	0,8	113	5.692	0,6			
Máquinas de cortar el pelo y depilar, eléctricas (miles de unidades)	410	16.136	6,6	60	9.852	0,6	58	14.378	0,8	144	9.361	1,3	148	26.006	3,8	67	13.376	0,9			
Los demás aparatos electromecánicos, de uso doméstico (miles de unidades)	513	3.947	2,0	119	5.227	0,6	127	3.726	0,5	113	4.377	0,5	154	2.830	0,4	235	2.922	0,7			
Bujías de encendido (miles de unidades)	7.028	862	6,1	1.505	875	1,3	1.410	861	1,2	1.860	908	1,7	2.253	816	1,8	1.335	1.027	1,4			
Aparatos y dispositivos eléctricos de encendido (miles de unidades)	944	7.908	7,5	286	6.115	1,7	205	8.354	1,7	194	10.579	2,1	260	7.534	2,0	174	11.481	2,0			
Partes de aparatos y dispositivos eléctricos de encendido (tn)	205	18.481	3,8	39	21.665	0,8	43	19.352	0,8	58	17.113	1,0	65	17.240	1,1	49	21.593	1,0			
Aparatos de señalización visual, acústica, limpiaparabrisas (miles de unidades)	2.924	4.173	12,2	526	4.766	2,5	610	4.261	2,6	1.014	3.329	3,4	775	4.806	3,7	524	6.069	3,2			
Aparatos de alumbrado con fuente de energía propia (miles de unidades)	4.417	949	4,2	1.304	423	0,6	843	1.303	1,1	1.244	888	1,1	1.026	1.402	1,4	458	1.533	0,7			
Lámparas y demás aparatos eléctricos de alumbrado, para colgar, fijar al techo o pared (tn)	4.968	4.267	21,2	781	4.227	3,3	1.076	4.178	4,5	1.811	4.278	7,7	1.301	4.348	5,7	912	5.095	4,6			
Soldadoras al arco y de plasma (unidades)	41.066	192	7,9	7.340	302	2,2	9.397	181	1,7	10.633	229	2,4	13.696	112	1,5	19.075	118	2,3			
Las demás soldadoras (miles de unidades)	502	14.132	7,1	172	14.641	2,5	137	7.390	1,0	88	23.101	2,0	105	14.596	1,5	156	7.830	1,2			

IMPORTACIÓN DE LOS PRINCIPALES PRODUCTOS CLASIFICADOS DE ACUERDO CON LA CIU
Primer Trimestre 2005

INDUSTRIA DE PRODUCTOS METÁLICOS, MAQUINARIA Y EQUIPOS Valor en millones de US\$ cif												CLAVE 380						
Principales productos	2004															2005		
	Año			I trimestre			II trimestre			III trimestre			IV trimestre			I trimestre		
	Cantidad	Precio (US\$)	Valor	Cantidad	Precio (US\$)	Valor	Cantidad	Precio (US\$)	Valor	Cantidad	Precio (US\$)	Valor	Cantidad	Precio (US\$)	Valor	Cantidad	Precio (US\$)	Valor
Partes de máquinas y aparatos eléctricos para soldar (tn)	128	21.276	2,7	33	21.931	0,7	43	15.527	0,7	22	26.722	0,6	30	24.731	0,8	63	16.079	1,0
Calentadores eléctricos de agua (miles de unidades)	1.158	6.856	7,9	214	6.833	1,5	301	6.417	1,9	308	7.139	2,2	336	7.005	2,4	287	6.025	1,7
Aparatos eléctricos de calefacción de espacio o suelo (miles de unidades)	248	13.131	3,3	118	11.661	1,4	115	12.456	1,4	7	24.417	0,2	7	36.547	0,3	203	11.439	2,3
Secadores de cabello (miles de unidades)	598	6.145	3,7	83	7.921	0,7	138	5.740	0,8	186	5.612	1,0	190	6.183	1,2	102	6.129	0,6
Planchas eléctricas (miles de unidades)	772	6.707	5,2	121	6.336	0,8	198	7.437	1,5	213	6.617	1,4	239	6.369	1,5	172	6.360	1,1
Hornos de microonda (miles de unidades)	295	39.310	11,6	61	42.068	2,6	94	39.107	3,7	68	38.301	2,6	72	38.197	2,8	54	40.160	2,2
Los demás aparatos electrotérmicos (miles de unidades)	1.589	11.113	17,7	228	13.659	3,1	397	10.365	4,1	559	9.547	5,3	405	12.572	5,1	345	12.601	4,3
Teléfonos de usuario; videófonos (miles de unidades)	779	19.640	15,3	184	20.858	3,8	287	18.279	5,2	124	18.410	2,3	184	21.369	3,9	120	21.737	2,6
Centrales de conmutación automática (unidades)	5.970	2.950	17,6	1.961	3.322	6,5	1.510	696	1,1	1.433	6.229	8,9	1.066	1.054	1,1	1.307	3.260	4,3
Los demás aparatos de conmutación para telefonía (unidades)	942	1.467	1,4	104	2.962	0,3	230	452	0,1	112	4.596	0,5	496	917	0,5	1.535	203	0,3
Aparatos de telecomunicación por corriente portadora o digital (unidades)	535.187	99	53,2	122.183	70	8,6	126.732	78	9,9	156.473	68	10,7	129.799	185	24,0	124.912	138	17,2
Los demás equipos de telecomunicación (unidades)	92.298	246	22,7	15.446	319	4,9	22.801	305	6,9	27.422	212	5,8	26.629	189	5,0	30.827	145	4,5
Partes de aparatos eléctricos para telefonía y telegrafía (kgn)	253.299	224	56,7	48.671	221	10,7	60.957	276	16,8	79.496	195	15,5	64.176	212	13,6	71.129	173	12,3
Micrófonos y altavoces (miles de unidades)	1.692	8.282	14,0	352	8.474	3,0	361	9.481	3,4	438	8.324	3,6	541	7.325	4,0	323	9.267	3,0
Auriculares (miles de unidades)	2.039	1.818	3,7	371	1.699	0,6	380	2.108	0,8	773	1.439	1,1	515	2.258	1,2	452	1.658	0,7
Amplificadores de audiofrecuencia o sonido (miles de unidades)	225	30.802	6,9	43	29.831	1,3	42	34.975	1,5	63	26.307	1,7	77	32.733	2,5	40	34.505	1,4
Reproductores de sonido (miles de unidades)	621	30.666	19,0	72	34.993	2,5	88	29.829	2,6	179	29.880	5,3	282	30.326	8,6	163	24.929	4,1
Magnetófonos y demás aparatos de grabación de sonido (unidades)	80.413	38	3,1	18.042	30	0,5	12.841	33	0,4	18.714	39	0,7	30.816	44	1,4	13.323	45	0,6
Aparatos de grabación y reproducción de imagen y sonido (miles de unidades)	1.327	49.353	65,5	92	57.197	5,2	283	42.378	12,0	398	51.318	20,4	554	50.204	27,8	194	48.427	9,4
Software (disquetes grabados) y similares, de lectura por rayo láser (miles de unidades)	11.073	2.959	32,8	1.339	6.053	8,1	2.399	2.781	6,7	2.043	3.504	7,2	5.293	2.048	10,8	1.799	4.219	7,6
Discos compactos grabados (miles de unidades)	3.079	1.012	3,1	266	1.983	0,5	535	1.232	0,7	681	1.137	0,8	1.596	723	1,2	818	874	0,7
Los demás software (disquetes grabados) y similares (unidades)	38.121	39	1,5	12.558	29	0,4	10.215	33	0,3	8.879	45	0,4	6.469	62	0,4	9.421	31	0,3

IMPORTACIÓN DE LOS PRINCIPALES PRODUCTOS CLASIFICADOS DE ACUERDO CON LA CIU
Primer Trimestre 2005

Principales productos	CLAVE 380			INDUSTRIA DE PRODUCTOS METÁLICOS, MAQUINARIA Y EQUIPOS Valor en millones de US\$ cif																	
	2004																		2005		
	Año			I trimestre			II trimestre			III trimestre			IV trimestre			I trimestre					
	Cantidad	Precio	Valor	Cantidad	Precio	Valor	Cantidad	Precio	Valor	Cantidad	Precio	Valor	Cantidad	Precio	Valor	Cantidad	Precio	Valor			
(US\$)			(US\$)			(US\$)			(US\$)			(US\$)			(US\$)						
Emisores (Equipos de radiodifusión y TV) (unidades)	43.580	113	4,9	13.089	150	2,0	4.890	105	0,5	8.546	91	0,8	17.055	98	1,7	13.291	195	2,6			
Aparatos emisores con aparato receptor incorporado (miles de unidades)	4.333	100.813	436,8	879	94.471	83,0	1.702	98.957	168,4	880	95.647	84,2	872	116.041	101,2	1.109	106.063	117,6			
Cámaras de TV (unidades)	103.616	49	5,1	15.971	52	0,8	14.007	76	1,1	42.883	38	1,6	30.755	52	1,6	25.161	57	1,4			
Videocámaras (unidades)	332.871	91	30,3	86.114	83	7,2	64.949	96	6,3	73.353	83	6,1	108.454	100	10,8	69.798	123	8,6			
Aparatos de radar, radionavegación o radiotelecomando (miles de unidades)	664	19.250	12,8	161	27.980	4,5	150	19.911	3,0	195	12.955	2,5	159	17.532	2,8	109	15.023	1,6			
Radorreceptores, que pueden funcionar sin fuente de energía exterior (miles de unidades)	1.562	5.107	8,0	402	3.073	1,2	182	9.388	1,7	439	4.447	2,0	539	5.717	3,1	279	4.551	1,3			
Radorreceptores, que sólo funcionan con fuente de energía exterior (unidades)	269.319	60	16,1	62.334	61	3,8	55.046	60	3,3	79.039	58	4,6	72.900	60	4,4	76.412	65	4,9			
Los demás radorreceptores combinados con grabador o reproductor de sonido (unidades)	990.012	47	46,8	215.401	32	6,8	234.740	49	11,5	231.167	60	13,8	308.704	47	14,6	136.617	52	7,1			
Los demás radorreceptores (unidades)	169.592	24	4,1	61.962	8	0,5	32.201	24	0,8	31.952	34	1,1	43.477	39	1,7	16.154	37	0,6			
Televisores en color (unidades)	950.531	130	123,1	129.072	121	15,6	230.586	131	30,3	324.360	130	42,2	266.513	131	35,0	175.530	124	21,8			
Videoproyectores (unidades)	10.671	1.043	11,1	2.099	1.019	2,1	2.542	1.060	2,7	2.832	1.077	3,1	3.198	1.014	3,2	3.274	931	3,0			
Antenas y reflectores (kgn)	505.244	21	10,5	94.896	20	1,9	143.650	24	3,4	125.611	13	1,7	141.087	25	3,5	170.023	12	2,0			
Partes de emisores, receptores de radiotelefonía; TV (kgn)	390.041	104	40,5	79.894	113	9,1	107.080	100	10,7	104.565	76	8,0	98.502	130	12,8	109.860	85	9,3			
Aparatos eléctricos de señalización acústica o visual (miles de unidades)	2.914	4.358	12,7	288	9.641	2,8	378	8.557	3,2	1.114	3.530	3,9	1.134	2.430	2,8	1.122	2.578	2,9			
Partes de aparatos eléctricos de señalización acústica o visual (kgn)	183.798	33	6,1	25.187	52	1,3	29.743	40	1,2	36.548	39	1,4	92.320	23	2,1	27.079	52	1,4			
Condensadores eléctricos (tn)	490	19.368	9,5	218	22.337	4,9	111	17.342	1,9	52	17.639	0,9	109	16.317	1,8	53	20.572	1,1			
Resistencias eléctricas (kgn)	69.714	33	2,3	14.115	38	0,5	18.560	32	0,6	16.172	37	0,6	20.867	27	0,6	22.923	27	0,6			
Circuitos impresos (kgn)	23.366	71	1,7	3.028	126	0,4	9.527	51	0,5	4.007	113	0,5	6.804	49	0,3	6.853	77	0,5			
Interruptores, para una tensión superior a 1.000 voltios (tn)	209	30.270	6,3	39	25.791	1,0	44	20.293	0,9	86	33.596	2,9	41	38.304	1,6	26	31.637	0,8			
Aparatos de empalme y conexión (tn)	1.339	17.415	23,3	239	21.143	5,1	375	14.936	5,6	371	16.883	6,3	353	18.089	6,4	350	22.646	7,9			
Interruptores, para una tensión inferior o igual a 1.000 voltios (tn)	1.180	22.164	26,2	278	22.394	6,2	287	22.759	6,5	300	21.707	6,5	315	21.854	6,9	715	11.655	8,3			
Tableros eléctricos de mando, para tensión inferior o igual a 1.000 voltios (tn)	664	36.251	24,1	90	45.350	4,1	179	34.942	6,2	129	38.514	5,0	267	32.972	8,8	224	42.844	9,6			
Tableros eléctricos de mando, para tensión superior a 1.000 voltios (tn)	737	23.874	17,6	159	39.602	6,3	227	19.477	4,4	235	20.193	4,7	116	18.311	2,1	447	13.166	5,9			
Los demás aparatos para cortes, seccionamiento o protección de circuitos eléctricos (tn)	2.174	16.865	36,7	533	14.948	8,0	447	19.533	8,7	629	14.477	9,1	565	19.221	10,9	603	23.264	14,0			

IMPORTACIÓN DE LOS PRINCIPALES PRODUCTOS CLASIFICADOS DE ACUERDO CON LA CIU
Primer Trimestre 2005

INDUSTRIA DE PRODUCTOS METÁLICOS, MAQUINARIA Y EQUIPOS Valor en millones de US\$ cif												CLAVE 380						
Principales productos	2004															2005		
	Año			I trimestre			II trimestre			III trimestre			IV trimestre			I trimestre		
	Cantidad	Precio (US\$)	Valor	Cantidad	Precio (US\$)	Valor	Cantidad	Precio (US\$)	Valor	Cantidad	Precio (US\$)	Valor	Cantidad	Precio (US\$)	Valor	Cantidad	Precio (US\$)	Valor
Partes de aparatos para corte; empalme; tableros de mando (tn)	979	17.247	16,9	238	14.766	3,5	263	17.850	4,7	208	21.202	4,4	271	15.802	4,3	233	22.117	5,1
Lámparas y tubos eléctricos de incandescencia o de descarga (miles de unidades)	61.046	477	29,1	13.306	425	5,6	16.119	477	7,7	19.876	458	9,1	11.744	569	6,7	11.632	558	6,5
Diodos, transistores y dispositivos semiconductores (miles de unidades)	5.153	947	4,9	1.850	733	1,4	700	1.493	1,0	1.159	1.183	1,4	1.444	767	1,1	1.588	835	1,3
Circuitos integrados (miles de unidades)	8.533	8.571	73,1	1.812	9.085	16,5	2.333	8.842	20,6	2.379	6.610	15,7	2.009	10.115	20,3	999	16.146	16,1
Microestructuras electrónicas (m²)	338	80.043	27,1	91	68.046	6,2	95	81.618	7,7	90	66.133	5,9	63	114.762	7,2	75	99.237	7,4
Las demás máquinas y aparatos eléctricos con función propia (miles de unidades)	11.367	4.538	51,6	2.085	2.662	5,6	3.054	5.501	16,8	2.095	7.470	15,6	4.133	3.288	13,6	1.190	6.929	8,2
Alambres para bobinar y juegos de cable para bujías de encendido (tn)	1.283	5.836	7,5	202	5.990	1,2	351	5.770	2,0	456	5.651	2,6	274	6.116	1,7	600	5.942	3,6
Cable y demás conductores eléctricos, coaxiales (tn)	2.574	5.602	14,4	680	4.213	2,9	374	5.572	2,1	624	5.363	3,3	896	6.836	6,1	618	5.351	3,3
Conductores eléctricos para tensión inferior o igual a 80 voltios (tn)	1.594	5.343	8,5	329	4.783	1,6	423	5.072	2,1	449	4.718	2,1	394	6.812	2,7	601	4.873	2,9
Conductores eléctricos para tensión superior a 80 voltios pero inferior o igual a 1.000 voltios (tn)	5.459	4.404	24,0	1.201	4.064	4,9	1.571	4.180	6,6	1.230	4.693	5,8	1.457	4.683	6,8	1.237	5.613	6,9
Conductores eléctricos para tensión superior a 1.000 voltios (tn)	3.026	3.652	11,1	578	3.356	1,9	840	3.369	2,8	722	3.636	2,6	886	4.125	3,7	611	3.601	2,2
Cable de fibra óptica (tn)	815	9.413	7,7	143	13.340	1,9	156	8.894	1,4	212	8.091	1,7	304	8.761	2,7	314	6.947	2,2
Electrodos y escobillas de carbón para uso eléctrico (tn)	2.052	3.650	7,5	355	3.751	1,3	647	3.363	2,2	570	3.527	2,0	480	4.108	2,0	757	3.477	2,6
Aparatos de rayos X para uso médico (unidades)	2.652	4.224	11,2	1.530	1.794	2,7	545	5.481	3,0	232	14.069	3,3	345	6.392	2,2	257	7.853	2,0
Los demás equipos de rayos (unidades)	823	4.556	3,7	185	6.531	1,2	327	2.446	0,8	238	3.709	0,9	73	11.739	0,9	434	1.834	0,8
Partes de aparatos de rayos (kgn)	32.366	125	4,0	6.813	131	0,9	11.391	81	0,9	5.387	197	1,1	8.775	134	1,2	16.022	102	1,6
Guirnaldas eléctricas (tn)	567	3.308	1,9	4	2.236	0,0	0	3.322	0,0	90	2.626	0,2	472	3.448	1,6	11	4.400	0,0
Anuncios y letreros luminosos (tn)	94	13.250	1,2	21	8.270	0,2	14	13.922	0,2	29	9.864	0,3	30	19.608	0,6	42	10.462	0,4
Partes de aparatos de alumbrado (tn)	639	5.634	3,6	84	7.170	0,6	177	5.512	1,0	286	4.287	1,2	91	8.673	0,8	78	8.309	0,6
Partes y piezas para terminal automotriz (tn)	0	36.544	0,0	0	36.544	0,0	-	-	-	-	-	-	-	-	-	-	-	-
Motores fuera de borda de encendido por chispa (unidades)	1.409	2.243	3,2	293	2.232	0,7	283	2.386	0,7	247	2.424	0,6	586	2.104	1,2	427	2.408	1,0
Motores diésel para buques (unidades)	573	17.734	10,2	118	13.408	1,6	95	54.224	5,2	91	10.976	1,0	269	9.032	2,4	125	52.910	6,6
Motores diésel para vehículo terrestre (unidades)	4.679	6.394	29,9	1.064	3.716	4,0	1.421	6.945	9,9	1.106	6.697	7,4	1.088	7.984	8,7	779	9.974	7,8
Otros motores (unidades)	17.364	781	13,6	3.441	798	2,7	3.786	635	2,4	5.207	818	4,3	4.930	842	4,2	6.184	1.114	6,9

IMPORTACIÓN DE LOS PRINCIPALES PRODUCTOS CLASIFICADOS DE ACUERDO CON LA CIU
Primer Trimestre 2005

Principales productos	CLAVE 380			INDUSTRIA DE PRODUCTOS METÁLICOS, MAQUINARIA Y EQUIPOS Valor en millones de US\$ cif																	
	2004																		2005		
	Año			I trimestre			II trimestre			III trimestre			IV trimestre			I trimestre					
	Cantidad	Precio	Valor	Cantidad	Precio	Valor	Cantidad	Precio	Valor	Cantidad	Precio	Valor	Cantidad	Precio	Valor	Cantidad	Precio	Valor			
(US\$)			(US\$)			(US\$)			(US\$)			(US\$)			(US\$)						
Repuestos para motor de émbolo (pistón) de encendido por chispa (tn)	845	15.813	13,4	318	10.942	3,5	150	19.308	2,9	199	16.924	3,4	179	20.310	3,6	184	20.945	3,9			
Material de transporte																					
Locomotoras (unidades)	7	325.000	2,3	1	933.477	0,9	-	-	-	-	-	-	6	222.768	1,3	16	350.699	5,6			
Automotores para vía férrea y tranvías (unidades)	12	958.916	11,5	-	-	-	-	-	-	-	-	-	12	958.763	11,5	18	1.135.649	20,4			
Partes de vehículo para vía férrea o similares (tn)	2.356	4.128	9,7	328	5.382	1,8	326	8.094	2,6	728	3.278	2,4	974	3.015	2,9	756	3.308	2,5			
Contenedores (unidades)	10.185	551	5,6	2.807	181	0,5	2.400	675	1,6	2.940	572	1,7	2.038	887	1,8	2.624	560	1,5			
Tractocamiones (unidades)	2.016	60.837	122,6	327	59.018	19,3	413	61.648	25,5	600	59.272	35,6	676	62.611	42,3	545	64.146	35,0			
Minibuses (unidades)	2.088	9.529	19,9	424	9.027	3,8	551	8.915	4,9	352	9.624	3,4	761	10.209	7,8	1.180	10.244	12,1			
Buses (unidades)	2.941	47.656	140,2	909	55.484	50,4	580	37.338	21,7	963	47.753	46,0	489	45.152	22,1	1.267	59.251	75,1			
Vehículos con doble tracción (unidades)	1.594	9.461	15,1	340	10.476	3,6	296	10.050	3,0	260	9.908	2,6	698	8.551	6,0	538	11.656	6,3			
Automóviles (unidades)	113.732	7.892	897,5	24.565	8.273	203,2	28.269	7.796	220,4	28.978	7.569	219,3	31.920	7.976	254,6	34.777	8.477	294,8			
Furgones (unidades)	9.050	7.445	67,4	1.504	7.546	11,3	1.891	7.815	14,8	2.215	7.256	16,1	3.440	7.319	25,2	3.291	8.473	27,9			
Camionetas (unidades)	29.334	8.720	255,8	5.183	9.544	49,5	6.024	9.123	55,0	6.740	8.803	59,3	11.387	8.082	92,0	10.976	8.589	94,3			
Camiones (unidades)	124	32.949	4,1	20	27.158	0,5	14	22.187	0,3	23	29.994	0,7	67	37.941	2,5	25	47.822	1,2			
Volquetes automotores, para ser utilizados fuera de carretera (unidades)	118	952.907	112,4	20	766.738	15,3	29	949.770	27,5	18	1.291.139	23,2	51	908.323	46,3	58	851.959	49,4			
Vehículos para transportar mercancías fuera de carretera (unidades)	6	200.177	1,2	1	57.492	0,1	4	282.702	1,1	-	-	-	1	12.762	0,0	4	34.618	0,1			
Chasis con cabina (unidades)	7.425	25.017	185,8	1.103	24.520	27,0	2.060	20.045	41,3	1.965	24.865	48,9	2.297	29.844	68,6	1.836	25.958	47,7			
Vehículos automóviles para uso especial (unidades)	467	97.055	45,3	109	69.651	7,6	86	96.564	8,3	160	109.754	17,6	112	105.959	11,9	111	124.084	13,8			
Chasis de vehículo automóvil, equipados con motor (unidades)	253	16.825	4,3	68	17.195	1,2	55	17.010	0,9	68	15.930	1,1	62	17.237	1,1	132	20.163	2,7			
Carrocerías de vehículo automóvil, incluidas las cabinas (unidades)	562	1.521	0,9	45	2.250	0,1	49	4.918	0,2	101	2.854	0,3	122	1.840	0,2	50	3.656	0,2			
Parachoques y sus partes (tn)	608	10.215	6,2	158	9.013	1,4	113	11.726	1,3	169	11.003	1,9	168	9.539	1,6	132	11.253	1,5			
Partes y accesorios de carrocería (tn)	3.427	7.401	25,4	534	8.303	4,4	640	8.304	5,3	1.087	7.089	7,7	1.166	6.784	7,9	569	10.748	6,1			
Frenos y servofrenos, y sus partes (tn)	4.041	5.571	22,5	840	5.828	4,9	914	5.830	5,3	1.139	5.300	6,0	1.148	5.446	6,3	1.052	5.578	5,9			
Cajas de cambio (tn)	189	11.599	2,2	33	12.217	0,4	43	8.497	0,4	49	13.635	0,7	63	11.823	0,7	49	12.550	0,6			
Ruedas, sus partes y accesorios (tn)	3.135	3.500	11,0	728	3.395	2,5	648	3.993	2,6	871	3.425	3,0	888	3.301	2,9	587	4.709	2,8			
Amortiguadores de suspensión (tn)	1.585	5.957	9,4	384	5.749	2,2	374	5.847	2,2	413	6.068	2,5	414	6.137	2,5	675	5.078	3,4			
Radiadores (tn)	366	14.555	5,3	77	15.215	1,2	77	13.834	1,1	91	15.761	1,4	121	13.688	1,7	115	12.687	1,5			
Embragues y sus partes (tn)	1.541	8.225	12,7	292	8.799	2,6	429	7.460	3,2	422	8.146	3,4	398	8.714	3,5	473	7.864	3,7			

IMPORTACIÓN DE LOS PRINCIPALES PRODUCTOS CLASIFICADOS DE ACUERDO CON LA CIU
Primer Trimestre 2005

INDUSTRIA DE PRODUCTOS METÁLICOS, MAQUINARIA Y EQUIPOS													CLAVE 380					
Valor en millones de US\$ cif																		
Principales productos	2004															2005		
	Año			I trimestre			II trimestre			III trimestre			IV trimestre			I trimestre		
	Cantidad	Precio	Valor	Cantidad	Precio	Valor	Cantidad	Precio	Valor	Cantidad	Precio	Valor	Cantidad	Precio	Valor	Cantidad	Precio	Valor
			(US\$)			(US\$)			(US\$)			(US\$)			(US\$)			
Las demás partes y accesorios de vehículo automóvil (tn)	9.808	9.403	92,2	2.084	8.806	18,4	2.532	8.878	22,5	2.832	9.214	26,1	2.361	10.718	25,3	2.640	8.987	23,7
Motocicletas (unidades)	16.308	790	12,9	1.826	1.447	2,6	2.117	1.342	2,8	3.204	747	2,4	9.161	546	5,0	3.130	1.243	3,9
Bicicletas (miles de unidades)	592	28.088	16,6	36	22.996	0,8	36	31.822	1,1	179	30.869	5,5	342	26.776	9,2	14	58.387	0,8
Partes y accesorios de bicicleta, excepto asientos (tn)	2.588	3.147	8,1	558	1.850	1,0	415	3.695	1,5	705	3.651	2,6	910	3.302	3,0	303	5.230	1,6
Coches y sillas para transporte de niños (tn)	1.689	3.095	5,2	379	3.005	1,1	452	2.825	1,3	379	3.156	1,2	478	3.372	1,6	371	3.362	1,2
Helicópteros (unidades)	5	1.376.494	6,9	1	576.289	0,6	-	-	-	1	3.749.838	3,7	3	852.114	2,6	1	338.527	0,3
Aviones (unidades)	18	480.105	8,6	7	210.428	1,5	4	91.784	0,4	2	2.820.583	5,6	5	232.120	1,2	4	143.857	0,6
Partes de avión o helicóptero (tn)	173	21.438	3,7	132	7.350	1,0	7	87.768	0,6	20	43.927	0,9	13	89.899	1,2	23	32.167	0,7
Embarcaciones de vela y/o motor, excepto motor fuera de borda (unidades)	394	14.684	5,8	60	25.976	1,6	60	15.056	0,9	73	11.421	0,8	201	12.386	2,5	50	23.833	1,2
Las demás embarcaciones de recreo (unidades)	52.459	46	2,4	367	1.320	0,5	302	277	0,1	15.089	16	0,2	36.701	43	1,6	481	1.401	0,7
Instrumentos médicos																		
Algodón hidrófilo, gasa y vendas (tn)	1.293	6.962	9,0	293	8.403	2,5	297	6.880	2,0	362	6.267	2,3	341	6.532	2,2	291	7.247	2,1
Auxiliares quirúrgicos y productos dentales (tn)	886	12.208	10,8	196	11.271	2,2	103	26.878	2,8	119	24.038	2,9	468	6.371	3,0	143	20.659	2,9
Catalizadores de platino en forma de tela (kgn)	150	1.565	0,2	150	1.565	0,2	-	-	-	-	-	-	-	-	-	-	-	-
Lentes de contacto (miles de unidades)	1.449	1.853	2,7	450	1.541	0,7	413	1.663	0,7	267	2.300	0,6	319	2.164	0,7	261	2.824	0,7
Lentes de vidrio para gafas (miles de unidades)	1.480	1.954	2,9	222	3.291	0,7	317	2.205	0,7	604	1.018	0,6	337	2.518	0,8	493	1.587	0,8
Lentes de otras materias para gafas (miles de unidades)	1.632	2.137	3,5	395	2.180	0,9	372	1.670	0,6	531	2.171	1,2	334	2.553	0,9	321	2.261	0,7
Monturas de gafas o de artículos similares (miles de unidades)	1.957	2.084	4,1	443	1.925	0,9	449	2.545	1,1	713	1.716	1,2	353	2.444	0,9	665	1.341	0,9
Gafas (anteojos) de sol (miles de unidades)	8.171	944	7,7	700	969	0,7	278	3.859	1,1	3.831	637	2,4	3.363	1.046	3,5	711	894	0,6
Gafas protectoras para el trabajo (miles de unidades)	2.880	978	2,8	624	985	0,6	784	779	0,6	497	1.313	0,7	975	965	0,9	868	1.176	1,0
Cámaras fotográficas para película inferior o igual a 35 mm (miles de unidades)	145	16.823	2,4	52	13.148	0,7	15	26.044	0,4	24	19.530	0,5	54	16.609	0,9	15	21.212	0,3
Cámaras fotográficas para película de 35 mm (miles de unidades)	206	22.057	4,5	37	16.430	0,6	29	25.440	0,7	67	23.313	1,6	73	22.383	1,6	55	22.365	1,2
Los demás aparatos fotográficos (miles de unidades)	212	102.381	21,7	37	90.466	3,4	59	94.083	5,5	45	117.677	5,3	71	105.661	7,5	48	112.087	5,4
Fotocopiadoras (unidades)	89.072	244	21,7	11.392	339	3,9	18.429	262	4,8	28.707	236	6,8	30.544	205	6,3	26.879	219	5,9

IMPORTACIÓN DE LOS PRINCIPALES PRODUCTOS CLASIFICADOS DE ACUERDO CON LA CIU
Primer Trimestre 2005

Principales productos	CLAVE 380			INDUSTRIA DE PRODUCTOS METÁLICOS, MAQUINARIA Y EQUIPOS Valor en millones de US\$ cif																	
	2004																		2005		
	Año			I trimestre			II trimestre			III trimestre			IV trimestre			I trimestre					
	Cantidad	Precio	Valor	Cantidad	Precio	Valor	Cantidad	Precio	Valor	Cantidad	Precio	Valor	Cantidad	Precio	Valor	Cantidad	Precio	Valor			
(US\$)			(US\$)			(US\$)			(US\$)			(US\$)			(US\$)						
Partes para fotocopiadoras (tn)	272	41.545	11,3	56	39.430	2,2	74	40.329	3,0	77	44.908	3,4	65	40.785	2,6	63	43.140	2,7			
Equipos fotográficos automáticos para revelado (unidades)	513	5.075	2,6	190	1.033	0,2	56	4.323	0,2	58	10.071	0,6	209	7.560	1,6	104	4.572	0,5			
Microscopios ópticos (unidades)	10.470	154	1,6	2.428	157	0,4	1.229	321	0,4	4.238	83	0,4	2.575	187	0,5	5.236	71	0,4			
Instrumentos y aparatos de navegación (unidades)	95.084	56	5,3	2.437	585	1,4	18.946	46	0,9	38.373	20	0,8	35.328	63	2,2	2.162	722	1,6			
Instrumentos y aparatos de geodesia, topografía y meteorología y similares (unidades)	92.337	85	7,8	28.287	48	1,3	17.812	105	1,9	27.674	73	2,0	18.564	139	2,6	31.793	71	2,3			
Instrumentos de dibujo y medida (miles de unidades)	8.062	569	4,6	2.116	391	0,8	1.041	959	1,0	1.575	700	1,1	3.330	498	1,7	2.615	499	1,3			
Aparatos médicos de electrodiagnóstico (miles de unidades)	4.946	4.787	23,7	359	15.694	5,6	455	12.879	5,9	2.184	3.370	7,4	1.948	2.476	4,8	617	7.446	4,6			
Jeringas, incluso con agujas (miles de unidades)	120.971	50	6,1	19.421	60	1,2	37.678	49	1,8	32.815	47	1,5	31.057	50	1,6	21.464	62	1,3			
Agujas de sutura (tn)	497	6.464	3,2	27	23.180	0,6	147	5.495	0,8	42	18.480	0,8	281	3.598	1,0	136	7.721	1,0			
Aparatos de medicina (sondas; catéteres; bolsa recolectores de sangre) (miles de unidades)	43.865	569	24,9	7.027	710	5,0	15.687	423	6,6	10.261	631	6,5	10.890	628	6,8	7.816	953	7,5			
Instrumentos y aparatos de odontología (miles de unidades)	3.455	2.200	7,6	467	3.609	1,7	391	4.298	1,7	1.400	1.662	2,3	1.196	1.595	1,9	428	5.292	2,3			
Instrumentos y aparatos de oftalmología (kgn)	30.197	214	6,5	7.406	209	1,5	6.479	229	1,5	8.696	206	1,8	7.616	213	1,6	7.293	228	1,7			
Aparatos de ortopedia, prótesis y similares (kgn)	103.434	186	19,2	27.887	135	3,8	21.961	220	4,8	25.282	202	5,1	28.304	195	5,5	21.081	230	4,8			
Audífonos (unidades)	31.019	82	2,6	3.629	94	0,3	5.416	108	0,6	9.198	84	0,8	12.776	66	0,8	3.304	162	0,5			
Estimuladores cardíacos (unidades)	4.400	615	2,7	949	670	0,6	1.474	454	0,7	946	758	0,7	1.031	663	0,7	1.054	616	0,6			
Los demás instrumentos y aparatos de medicina (miles de unidades)	8.538	3.354	28,6	1.425	4.363	6,2	2.154	3.099	6,7	2.800	2.539	7,1	2.160	3.997	8,6	2.851	2.646	7,5			
Aparatos y modelos para demostraciones (kgn)	49.832	74	3,7	15.766	75	1,2	10.242	83	0,9	10.607	92	1,0	13.218	53	0,7	13.374	93	1,2			
Apartos para ensayos de propiedades mecánicas de materiales (unidades)	14.929	105	1,6	3.850	83	0,3	679	423	0,3	9.276	56	0,5	1.125	396	0,4	2.317	189	0,4			
Termómetros (miles de unidades)	2.238	1.420	3,2	665	993	0,7	389	2.188	0,9	636	1.310	0,8	547	1.522	0,8	341	2.007	0,7			
Equipos para la medida o control del caudal o nivel de líquido (unidades)	106.241	86	9,1	40.482	43	1,7	20.530	109	2,2	22.329	107	2,4	22.901	120	2,7	32.881	79	2,6			
Equipos para la medida o control de presión (miles de unidades)	430	15.036	6,5	82	16.395	1,3	121	12.235	1,5	98	21.393	2,1	129	11.954	1,5	103	15.543	1,6			
Los demás instrumentos y aparatos de medida (miles de unidades)	120	17.723	2,1	46	10.437	0,5	12	37.845	0,5	15	28.645	0,4	46	16.195	0,8	30	22.747	0,7			
Analizadores de gas o humo (unidades)	57.441	85	4,9	20.054	29	0,6	7.070	198	1,4	5.126	182	0,9	25.191	77	1,9	18.176	62	1,1			
Espectrómetros y similares (unidades)	460	6.676	3,1	78	7.709	0,6	137	5.521	0,8	149	5.149	0,8	96	9.857	0,9	96	7.589	0,7			

IMPORTACIÓN DE LOS PRINCIPALES PRODUCTOS CLASIFICADOS DE ACUERDO CON LA CIU
Primer Trimestre 2005

INDUSTRIA DE PRODUCTOS METÁLICOS, MAQUINARIA Y EQUIPOS Valor en millones de US\$ cif													CLAVE 380					
Principales productos	2004															2005		
	Año			I trimestre			II trimestre			III trimestre			IV trimestre			I trimestre		
	Cantidad	Precio	Valor	Cantidad	Precio	Valor	Cantidad	Precio	Valor	Cantidad	Precio	Valor	Cantidad	Precio	Valor	Cantidad	Precio	Valor
	(US\$)		(US\$)	(US\$)		(US\$)	(US\$)		(US\$)	(US\$)		(US\$)	(US\$)		(US\$)	(US\$)		(US\$)
Los demás aparatos que usen radiaciones ópticas (unidades)	1.632	1.394	2,3	349	1.201	0,4	205	3.566	0,7	419	1.696	0,7	659	627	0,4	415	2.964	1,2
Los demás instrumentos y aparatos para análisis físico o químico (unidades)	128.448	141	18,2	27.768	194	5,4	27.816	141	3,9	36.092	131	4,7	36.772	112	4,1	81.209	67	5,5
Micrótomos; sus partes y accesorios (kgn)	213.992	37	8,0	35.430	50	1,8	76.191	27	2,1	66.283	31	2,1	36.087	58	2,1	34.521	66	2,3
Contadores de gas (unidades)	59.890	35	2,1	13.812	32	0,4	15.697	36	0,6	17.258	38	0,7	13.123	31	0,4	15.795	41	0,6
Contadores de electricidad monofásicos (miles de unidades)	250	10.763	2,7	66	11.261	0,7	39	10.059	0,4	68	10.979	0,7	78	10.505	0,8	23	9.256	0,2
Contadores de electricidad polifásicos (unidades)	9.989	153	1,5	3.065	140	0,4	2.796	153	0,4	2.987	133	0,4	1.141	239	0,3	3.058	175	0,5
Contarrevoluciones, velocímetros y tacómetros (unidades)	87.696	28	2,4	18.332	27	0,5	16.170	37	0,6	28.273	20	0,6	24.921	30	0,8	31.667	22	0,7
Instrumentos para la medida de tensión, intensidad, resistencia (miles de unidades)	700	10.280	7,2	130	11.691	1,5	217	7.960	1,7	239	8.431	2,0	113	17.016	1,9	204	11.178	2,3
Instrumentos y aparatos, especialmente concebidos para técnicas de telecomunicación (unidades)	714	1.715	1,2	51	3.604	0,2	113	3.173	0,4	215	1.210	0,3	335	1.259	0,4	304	606	0,2
Termostatos (miles de unidades)	1.672	2.676	4,5	284	3.580	1,0	342	3.008	1,0	449	2.539	1,1	598	2.160	1,3	636	1.775	1,1
Los demás instrumentos para regulación o control automáticos (miles de unidades)	562	24.042	13,5	114	20.795	2,4	192	16.323	3,1	144	22.094	3,2	113	42.969	4,8	135	28.019	3,8
Los demás instrumentos, aparatos y máquinas de medida o control (miles de unidades)	162	95.277	15,5	39	67.613	2,6	43	78.305	3,4	44	53.797	2,4	36	196.865	7,1	33	112.349	3,8
Partes y accesorios de instrumentos para medida o control (kgn)	84.892	62	5,3	15.518	66	1,0	43.213	30	1,3	14.429	128	1,8	11.733	95	1,1	17.598	76	1,3
Relojes de pulsera con indicador mecánico, eléctricos (miles de unidades)	2.631	4.237	11,2	424	4.408	1,9	520	3.966	2,1	766	4.166	3,2	922	4.372	4,0	578	3.984	2,3
Los demás relojes de pulsera (miles de unidades)	5.418	1.537	8,3	3.602	618	2,2	626	2.701	1,7	504	3.731	1,9	686	3.688	2,5	419	3.366	1,4
Relojes despertadores (miles de unidades)	1.426	926	1,3	440	681	0,3	403	639	0,3	237	1.139	0,3	345	1.425	0,5	343	829	0,3
Interruptores horarios (miles de unidades)	522	3.840	2,0	106	3.495	0,4	175	3.369	0,6	105	4.433	0,5	136	4.258	0,6	134	4.185	0,6
Mobiliario médico quirúrgico (kgn)	107.777	21	2,3	29.949	24	0,7	27.712	17	0,5	19.228	29	0,6	30.888	17	0,5	53.652	13	0,7
RESTANTES			361,1			95,4			85,7			86,7			93,3			122,1
TOTAL AGREGACIÓN MAYOR			8.473,5			1.764,8			2.053,6			2.165,8			2.489,4			2.525,3

IMPORTACIÓN DE LOS PRINCIPALES PRODUCTOS CLASIFICADOS DE ACUERDO CON LA CIU
Primer Trimestre 2005

Principales productos	CLAVE 390			OTRAS INDUSTRIAS MANUFACTURERAS Valor en millones de US\$ cif																	
	2004																		2005		
	Año			I trimestre			II trimestre			III trimestre			IV trimestre			I trimestre					
	Cantidad	Precio	Valor	Cantidad	Precio	Valor	Cantidad	Precio	Valor	Cantidad	Precio	Valor	Cantidad	Precio	Valor	Cantidad	Precio	Valor			
(US\$)			(US\$)			(US\$)			(US\$)			(US\$)			(US\$)						
Artículos de joyería (kgn)	12.397	283	3,5	1.306	268	0,3	2.850	287	0,8	2.062	362	0,7	6.180	259	1,6	6.601	116	0,8			
Instrumentos musicales (miles de unidades)	1.182	7.392	8,7	287	4.944	1,4	180	7.823	1,4	314	7.161	2,2	400	9.137	3,7	263	6.241	1,6			
Juegos activados con monedas o fichas, excepto <i>bowlings</i> (unidades)	15.164	302	4,6	3.062	368	1,1	2.097	375	0,8	6.910	265	1,8	3.095	272	0,8	10.152	101	1,0			
Los demás juegos de sociedad (miles de unidades)	4.462	1.305	5,8	446	2.495	1,1	1.848	702	1,3	654	2.232	1,5	1.513	1.291	2,0	1.747	476	0,8			
Esquíes para nieve o acuáticos (miles de unidades)	329	8.957	2,9	10	30.228	0,3	19	54.843	1,0	159	4.884	0,8	142	6.016	0,9	14	11.188	0,2			
Balones y pelotas inflables (miles de unidades)	6.645	1.003	6,7	1.329	885	1,2	772	1.354	1,0	1.579	1.332	2,1	2.966	789	2,3	777	1.708	1,3			
Artículos y material para cultura física, gimnasia o atletismo (tn)	3.784	2.959	11,2	917	2.671	2,4	645	2.510	1,6	1.002	3.501	3,5	1.221	2.968	3,6	928	3.330	3,1			
Los demás artículos y material para deportes (miles de unidades)	13.101	1.170	15,3	1.504	946	1,4	1.734	853	1,5	3.607	1.254	4,5	6.256	1.264	7,9	1.979	1.075	2,1			
Quitasones, sombrillas y paraguas (miles de unidades)	2.992	1.077	3,2	672	798	0,5	1.881	582	1,1	324	3.603	1,2	115	3.701	0,4	818	952	0,8			
Flores, follajes y frutos artificiales (tn)	443	4.695	2,1	124	4.385	0,5	87	4.996	0,4	110	4.878	0,5	122	4.631	0,6	128	5.058	0,6			
Bisutería de metales comunes (tn)	376	14.895	5,6	52	19.387	1,0	63	21.302	1,3	108	13.854	1,5	154	11.503	1,8	92	15.312	1,4			
Cierres, hebillas, broches para ropa y artículos similares (tn)	379	5.436	2,1	108	4.658	0,5	56	7.863	0,4	100	4.495	0,4	116	5.808	0,7	72	6.927	0,5			
Juguetes de ruedas concebidos para que se monten los niños (tn)	1.300	3.497	4,5	120	1.874	0,2	140	2.725	0,4	383	3.850	1,5	657	3.753	2,5	40	4.101	0,2			
Muñecas (miles de unidades)	8.981	1.324	11,9	700	981	0,7	1.671	1.147	1,9	2.779	1.517	4,2	3.831	1.325	5,1	1.167	887	1,0			
Trenes eléctricos, juguetes de construcción y similares (tn)	838	4.273	3,6	217	1.003	0,2	112	5.229	0,6	245	5.374	1,3	263	5.532	1,5	42	7.211	0,3			
Juguetes que representen animales o seres no humanos (miles de unidades)	17.902	880	15,8	2.974	680	2,0	3.757	1.085	4,1	4.661	734	3,4	6.509	957	6,2	7.512	462	3,5			
Juguetes presentados en juegos o surtidos o en panoplias (miles de unidades)	8.868	852	7,6	1.296	505	0,7	1.907	629	1,2	2.789	1.022	2,9	2.877	991	2,9	1.096	492	0,5			
Juguetes y modelos, con motor (miles de unidades)	3.863	1.843	7,1	109	1.660	0,2	1.047	1.061	1,1	1.257	2.299	2,9	1.450	2.027	2,9	431	802	0,3			
Los demás juguetes (tn)	142.231	205	29,2	22.581	119	2,7	20.791	268	5,6	47.902	189	9,0	50.957	234	11,9	31.026	108	3,3			
Videojuegos del tipo de los utilizados con receptor de televisión (tn)	589	10.944	6,4	44	13.312	0,6	88	13.755	1,2	132	8.801	1,2	326	10.740	3,5	73	22.937	1,7			
Artículos para fiestas de Navidad (tn)	2.356	4.264	10,0	3	5.181	0,0	18	5.777	0,1	985	4.656	4,6	1.351	3.955	5,3	4	5.211	0,0			
Los demás artículos para fiestas (tn)	299	5.086	1,5	22	9.429	0,2	38	6.485	0,2	80	5.258	0,4	160	4.085	0,7	28	7.967	0,2			
Materias vegetales o minerales tratadas y sus manufacturas (kgn)	114.667	18	2,0	13.878	24	0,3	17.285	25	0,4	47.990	16	0,7	35.514	14	0,5	35.898	15	0,5			
Cepillos de dientes (miles de unidades)	22.094	296	6,5	4.760	390	1,9	4.411	294	1,3	9.070	226	2,0	3.852	348	1,3	5.808	371	2,2			

IMPORTACIÓN DE LOS PRINCIPALES PRODUCTOS CLASIFICADOS DE ACUERDO CON LA CIU
Primer Trimestre 2005

OTRAS INDUSTRIAS MANUFACTURERAS Valor en millones de US\$ cif												CLAVE 390						
Principales productos	2004															2005		
	Año			I trimestre			II trimestre			III trimestre			IV trimestre			I trimestre		
	Cantidad	Precio (US\$)	Valor	Cantidad	Precio (US\$)	Valor	Cantidad	Precio (US\$)	Valor	Cantidad	Precio (US\$)	Valor	Cantidad	Precio (US\$)	Valor	Cantidad	Precio (US\$)	Valor
Cepillos, brochas y pinceles, para el aseo personal (miles de unidades)	12.894	206	2,7	1.968	276	0,5	2.801	216	0,6	4.109	165	0,7	4.015	207	0,8	2.439	231	0,6
Escobas, cepillos, brochas para otros usos (casa, industria) (miles de unidades)	11.981	511	6,1	2.650	545	1,4	3.337	504	1,7	3.161	554	1,8	2.832	439	1,2	2.788	565	1,6
Cierres de cremalleras y sus partes (tn)	529	4.566	2,4	144	4.234	0,6	141	3.535	0,5	137	5.382	0,7	107	5.325	0,6	151	3.652	0,6
Bolígrafos (miles de unidades)	100.962	92	9,3	25.094	93	2,3	21.346	82	1,7	20.850	98	2,0	33.673	93	3,1	32.604	67	2,2
Rotuladores y marcadores (miles de unidades)	31.425	161	5,1	10.019	155	1,6	2.949	217	0,6	3.678	223	0,8	14.780	139	2,0	12.111	138	1,7
Lápices de mina (tn)	999	3.639	3,6	315	3.225	1,0	93	3.472	0,3	42	5.423	0,2	549	3.768	2,1	455	2.864	1,3
Cintas para máquina de escribir y similares (miles de unidades)	5.888	842	5,0	897	1.670	1,5	1.668	677	1,1	1.493	801	1,2	1.830	619	1,1	2.447	750	1,8
Encendedores a gas (miles de unidades)	23.834	84	2,0	6.992	76	0,5	6.673	79	0,5	4.252	117	0,5	5.917	75	0,4	3.969	97	0,4
Los demás encendedores (miles de unidades)	2.640	290	0,8	360	383	0,1	307	556	0,2	1.616	141	0,2	357	647	0,2	3.048	102	0,3
Peines, peinetas, pasadores y artículos similares (tn)	416	4.400	1,8	87	3.825	0,3	76	4.323	0,3	99	4.823	0,5	154	4.492	0,7	99	3.910	0,4
Pulverizadores de tocador y sus partes (kgn)	37.711	14	0,5	13.282	14	0,2	7.908	9	0,1	10.452	12	0,1	6.069	23	0,1	8.222	15	0,1
RESTANTES			74,8			12,6			13,0			21,0			28,2			14,5
TOTAL AGREGACIÓN MAYOR			233,2			35,0			42,1			67,6			88,4			42,6

PRINCIPALES PRODUCTOS IMPORTADOS POR CHILE (*)

(Miles de US\$ cif)

CÓDIGO	DESCRIPCIÓN	Año	2004				2005
			I trim.	II trim.	III trim.	IV trim.	I trim.
27090020	ACEITE CRUDO DE PETRÓLEO O DE MINER. BITUMIN CON ° API >= 25	2.013.411	475.972	393.506	528.649	615.284	579.131
27090010	ACEITE CRUDO DE PETRÓLEO O DE MINER. BITUMIN CON ° API < 25	861.152	206.559	166.549	200.739	287.305	246.295
27101940	ACEITES COMBUSTIBLES DESTILADOS (GAS OIL, DIÉSEL OIL)	434.147	70.141	119.218	107.081	137.706	179.938
87032391	AUTOMÓVILES TURISMO, E. CHISPA M. PISTÓN, CIL >1500 <=3000 CM3	512.648	122.119	117.927	126.256	146.345	164.800
26139010	CONCENTRADOS SIN TOSTAR DE MOLIBDENO	262.218	35.605	55.360	65.798	105.456	146.033
27112100	GAS NATURAL	446.793	117.205	83.455	128.777	117.357	127.348
85252030	TELÉFONOS CELULARES	370.343	71.581	145.380	72.269	81.113	110.207
27101122	GASOLINA PARA VEHÍCULOS TERRESTRES, SIN PB, DE 93 OCTANOS	128.565	36.126	37.766	26.489	28.183	89.534
87021091	LOS DEMÁS V.AUT., M. ÉMBOLO, ENC. COMPRES >15 ASTOS, C > 2500 CM3	129.920	48.303	19.052	44.300	18.265	73.465
87042121	CAMIONETAS, M. ÉMB., ENC. COMP., C. MÁX <= 5 T C.U. >500 <= 2000 K	173.018	34.851	33.760	39.253	65.155	64.353
87032291	AUTOMÓVILES TURISMO, E. CHISPA M. PISTÓN, CIL >1000 <= 1500 CM3	176.087	35.336	52.215	44.627	43.909	51.544
30049010	LOS DEMÁS MEDIC. PARA VENTA AL POR MENOR, USO HUMANO	173.189	39.437	43.348	49.112	41.293	50.095
10059000	LOS DEMÁS MAICES, EXCEPTO PARA SIEMBRA	136.105	53.936	3.565	44.483	34.121	48.379
27101123	GASOLINA PARA VEHÍCULOS TERRESTRES, SIN PB, DE 97 OCTANOS	75.116	13.008	29.508	28.854	3.746	48.008
87041090	LOS DEMÁS VOLQUETES AUTOM. P/ USAR FUERA DE RED CARRETERAS	110.900	14.636	27.450	22.758	46.056	47.683
39012000	POLIETILENO DE DENSIDAD >= A 0,94	126.289	27.477	28.288	32.740	37.784	46.075
27011220	HULLA BITUMINOSA PARA USO TÉRMICO	135.442	33.190	50.760	41.936	9.556	42.120
2013090	LAS DEMÁS CARNES DE BOVINOS DESHUESADAS, FR. O REFR.	65.844	15.447	19.658	19.860	10.879	40.440
27111200	PROPANO LICUADO	179.413	26.976	51.791	58.774	41.872	35.522
87012020	TRACTORES CARRETERA P/SEMIRREMOLQUES, M. DIESEL POT.>200 HP	121.870	19.173	25.356	35.355	41.986	34.959
87032491	AUTOMÓVILES TURISMO, E. CHISPA M. PISTÓN, CIL >3000 CM3	97.283	25.774	27.767	22.618	21.125	34.885
84295110	CARGADORAS FRONTALES	83.342	17.667	30.473	15.753	19.448	33.396
87043121	CAMIONETAS M. ÉMBOLO, ENC. CHISPA, C. MÁX <= 5 T, C. UTIL >500 <= 2000 K	82.766	14.612	21.195	20.081	26.879	29.920
84388090	LAS DEMÁS MÁQ. Y APAR. P/PREP. INDUST. DE ALIMENTOS O BEBIDAS	3.564	265	863	2.221	214	28.827
89012019	LOS DEMÁS BARCOS CISTERNA T. BRUTO >3500 T O 120 MT. ESLORA	17.200	17.200	-	-	-	28.287
26030000	MINERALES DE COBRE Y SUS CONCENTRADOS	43.443	21	8.228	17.870	17.324	27.857
39076000	POLITEREFTALATO DE ETILENO	53.276	12.089	12.829	13.793	14.565	27.159
32041910	BETA-CAROTENO Y OTRAS MATERIAS COLORANTES CAROTENOIDES	91.349	24.427	23.570	19.858	23.494	25.835
87042111	FURGONES, M. ÉMB., E. COMPR., CARGA MAX <= 5 T Y C. U. >500 <= 2000 K	54.615	9.145	12.013	12.748	20.710	24.641
84391000	MÁQUINAS Y APAR. PARA FAB. PASTA DE MAT. FIBROSAS CELULÓSICAS	6.811	1.585	79	470	4.677	23.362
87042351	CHASSIS CAB. CAMIONES M. ÉMBOLO, ENC. COMPR. C.M >20 T CU >2000K	94.877	13.804	17.378	25.635	38.061	22.821
84713000	COMPTDOR DIGIT PORTÁT, P <= 10 K., C/ CPU, TECLADO Y VISUAL.	92.053	14.836	24.193	24.552	28.473	22.646
84733090	LAS DEMÁS PARTES Y ACCESORIOS DE MÁQ. DE PART. 84.69 A 84.72	69.787	12.284	17.623	21.138	18.742	21.940
61103010	SUETERES (JERSEYS), DE FIBRAS SINTÉTICAS O ARTIFICIALES	27.391	13.925	7.137	3.289	3.039	21.267
86031010	AUTOMOTOR P/ VÍA FÉRREA CON FUENTE EXTERNA DE ELECTRICIDAD	11.505	-	-	-	11.505	20.442
84715000	UNIDADES DE PROCESO DIG., EXC. DE PDAS. 8471.41 U 8471.49	72.350	12.236	18.657	18.307	23.150	20.421
87042271	CHASSIS CAB. CAMIONES CARRET., M. ÉMBOLO, ENC. COMPR. CAP >2000K	74.924	11.045	19.097	19.183	25.599	20.351
84021120	CALDERA VAPOR, ACUOTUB., C/PRODUCCIÓN VAPOR >100 <= 200 T/HR	14.457	-	960	-	13.496	20.254
40116910	NEUM. NVOS CAUCHO A. REL. P/VOLQUETES AUTOMOT. Y MINERÍA	61.506	12.816	12.905	13.738	22.047	20.182
15179020	MEZCLAS DE ACEITES VEGETALES, REFINADOS	96.260	18.431	24.023	26.095	27.712	19.557
40112000	NEUMÁTICOS NUEVOS DE CAUCHO UTIL. EN AUTOBUSES O CAMIONES	67.525	17.337	15.776	15.956	18.456	19.514
87089990	LAS DEMÁS PART. Y ACCESORIOS VEH. AUTOM, PDAS. 87.01 A 87.05	76.794	14.849	18.602	22.084	21.259	19.227
87033291	AUTOMÓVILES TURISMO, M. EMB., E. COMPRES., C >1500 <= 2500 CM3	66.892	12.676	12.659	15.301	26.257	18.926
84314990	LAS DEMÁS PART. DE MÁQ. O APAR. PART. 84.26, 84.29 Y 84.30	95.628	20.282	24.914	27.089	23.343	18.656
84283310	LOS DEMÁS AP. ELEVAD. O TRANSP., DE BANDA O CORREA P/MINERÍA	20.028	14.207	746	306	4.769	18.631
48041110	LOS DEMÁS PAPELES CRUDOS PARA CARAS (CUBIERTAS)	48.435	9.550	9.722	11.684	17.479	18.631
39041020	POLICLORURO DE VINILO, GRADO DE SUSPENSIÓN	56.943	12.671	14.037	11.575	18.661	18.009
73053100	LOS DEMÁS TUBOS, SECC. CIRC. DIAM >406.4 MM, HE, SOLDADOS LONG	29.415	3	-	1.447	27.966	17.559
87033390	LOS DEMÁS VEH. E. COMPRESIÓN, M. PISTÓN, CILINDRADA > 2500 CM3	24.922	4.037	5.139	6.030	9.717	16.850
84742000	MÁQUINAS Y APARATOS PARA QUEBRANTAR, TRITURAR O PULVERIZAR	21.315	2.850	1.384	5.108	11.974	16.821
27011900	LAS DEMÁS HULLAS, INCLUSO PULVERIZADAS, SIN AGLOMERAR	40.993	-	4.677	11.058	25.259	16.225
17019910	AZÚCAR DE CAÑA REFINADA	52.751	7.021	14.784	17.115	13.831	15.531
27160000	ENERGÍA ELÉCTRICA (PARTIDA DISCRECIONAL)	42.446	13.034	3.998	10.780	14.635	15.473
84295210	EXCAVADORAS	43.444	9.343	7.098	12.587	14.416	15.276
48191010	CAJAS DE CARTÓN CORRUGADO	34.205	14.349	4.532	4.971	10.352	15.053
84717010	UNIDADES DE MEMORIA DE DISCO	56.836	16.020	13.581	13.074	14.162	14.977

(*) La selección corresponde a los 250 productos principales ordenados por valor en el primer trimestre de 2005.

PRINCIPALES PRODUCTOS IMPORTADOS POR CHILE (*)

(Miles de US\$ cif)

(Continuación)

CÓDIGO	DESCRIPCIÓN	Año	2004				2005
			I trim.	II trim.	III trim.	IV trim.	I trim.
85175090	LOS DEMÁS APAR. TELECOMUNIC. P/CORRIENTE PORTADORA O DIGITAL	38.689	5.102	6.159	6.727	20.701	14.766
31021000	UREA, INCLUSO EN DISOLUCIÓN ACUOSA	116.762	16.606	17.618	51.196	31.341	14.724
23040020	HARINAS DE TORTAS (OBTENIDOS DE EXTRAC. DEL ACEITE DE SOYA)	28.434	8.435	4.803	10.171	5.025	14.563
12010090	LAS DEMÁS HABAS DE SOJA, INCL. QUEBRANT., EXC. PARA SIEMBRA	52.361	10.037	16.879	14.849	10.596	14.074
39011010	POLIETILENO DE DENSIDAD INFERIOR A 0,94, DE ALTA PRESIÓN.	45.089	10.729	9.712	12.322	12.326	13.887
39011020	POLIETILENO DE DENSIDAD INFERIOR A 0,94, LINEAL	49.747	9.870	12.659	13.324	13.895	13.653
2013010	CUARTOS DELANTEROS DE BOVINOS, DESHUESADOS, FRESCOS	87.882	16.189	15.727	27.600	28.366	13.594
27101961	ACEITES BÁSICOS LUBRICANTES	40.669	11.670	8.459	9.411	11.130	13.411
61103090	LOS DEMÁS SUÉTERES, CHALECOS Y SIMIL., DE FIBR. ARTIF.	16.098	6.315	4.374	2.787	2.622	13.039
84818099	LOS DEMÁS ART. DE GRIFERÍA Y ÓRGANOS SIMIL., PARA OTROS USOS	50.651	10.103	12.318	14.082	14.148	12.646
2013020	CUARTOS TRASEROS DE BOVINOS, DESHUESADOS, FR. O REFR.	81.594	15.262	16.075	25.361	24.897	12.336
23040030	PELLETS (OBT.DE RESIDUOS DEL ACEITE DE SOYA)	113.470	27.749	33.266	22.704	29.752	12.177
39269090	LAS DEMÁS MANUFACTURAS DE PLÁSTICO Y OTRAS DE P. 39.01 - .14	44.709	9.008	9.672	11.834	14.195	11.760
72283000	LAS DEMÁS BARRAS ACEROS ALEADOS, LAMIN.O EXTRUDIDAS EN CLTE.	53.920	15.008	4.672	16.609	17.632	11.574
84313910	PARTES MÁQ.Y APAR. ELEV.O TRASP.ACCIÓN CONTINUA, P/ MERCANC	15.853	3.161	4.237	5.772	2.683	11.491
85281260	AP. REC.T.V., INCL. C/R. RADIOD. O GRAB., COLOR, PANT. PLANA	64.399	5.320	16.142	23.158	19.780	11.468
28151200	HIDRÓXIDO DE SODIO EN DISOLUCIÓN ACUOSA	20.733	4.457	4.029	5.444	6.802	11.446
76129000	LOS DEMÁS DEPÓSITOS, CISTERNAS, CUBAS Y SIM.CAP <=300 LTS	39.628	10.124	10.187	10.034	9.284	11.303
27101963	ACEITES LUBRICANTES TERMINADOS	40.747	9.216	10.693	10.343	10.495	11.233
39021000	POLIPROPILENO, EN FORMAS PRIMARIAS	17.955	3.162	5.490	4.923	4.380	11.126
27011210	HULLA BITUMINOSA PARA USO METALÚRGICO	50.981	11.428	12.947	11.671	14.934	11.030
72083900	P.PLANOS HE O.A.S/ALEAR, ENROLL., LAM.CAL., ESPESOR <3 MM	32.739	4.703	8.578	7.611	11.846	10.860
27040000	COQUE Y SEMICOQUE DE HULLA, LIGNITO O TURBA; C. DE RETORTA	12.403	8	4.937	2.525	4.933	10.819
64039992	LOS DEMÁS CALZADOS PLANTILLA DE LONG. >=A 24 CM, PARA HOM.	30.442	8.375	3.923	10.748	7.395	10.804
44160010	BARRILES, CUBAS, TINAS Y TINAJAS, DE MADERA	20.137	11.403	6.762	1.293	679	10.778
84291110	TOPADORAS FRONTALES ("BULLDOZERS"), DE ORUGA	56.343	5.209	15.883	11.749	23.502	10.762
45031000	TAPONES DE CORCHO NATURAL	27.181	6.757	7.881	6.945	5.597	10.282
85179090	LAS DEMÁS PART. APAR. ELECT.TELEF. O TELEGRAFÍA Y VIDEOFONO	29.497	6.437	8.043	6.830	8.188	10.260
84295990	LAS DEMÁS PALAS MEC., EXCAVAD., CARGAD. Y PALAS CARGADORAS	25.993	3.991	4.495	7.176	10.331	10.228
15179010	MEZCLAS DE ACEITES VEGETALES, EN BRUTO	47.543	12.618	15.105	9.434	10.386	10.140
28070000	ÁCIDO SULFÚRICO; OLEUM	16.757	3.177	3.257	3.407	6.916	10.137
31031090	LOS DEMÁS SUPERFOSFATOS	35.151	5.115	17.604	12.319	114	10.130
48102210	PAPEL ESTUCADO O CUCHÉ (LWC) P/IMPRESOR, CONT.FIBRAS <= 10%	26.540	5.095	7.152	6.921	7.372	10.041
29025000	ESTIRENO	25.325	5.941	6.212	5.833	7.339	9.965
38249099	LOS DEMÁS PROD. QUÍMICOS O PREP. PARA LA IND. QUÍMICA, NCOP	28.605	7.402	6.633	6.880	7.691	9.821
39069000	LOS DEMÁS POLÍMEROS ACRÍLICOS, EN FORMAS PRIMARIAS	33.753	8.767	6.613	9.058	9.314	9.819
72104900	LOS DEMÁS PDTOS. DE HE CINCADOS DE OTRO MODO, ANCHO >= 600 MM	51.893	9.054	11.120	15.416	16.304	9.544
62034291	PANTALONES LARGOS, DE ALGODÓN, P/HOMBRES O NIÑOS	21.973	7.573	3.762	7.411	3.227	9.467
48101310	PAPEL P/FINES GRÁFICOS, EN ROLLOS, CONT. FIBRAS <= 10% PESO	29.982	5.667	6.353	9.047	8.915	9.416
38220000	REACTIVOS COMPUESTOS DE DIAGNOSTICO O DE LABORATORIO PREP.	31.720	7.063	7.969	8.616	8.071	9.166
85371090	LOS DEMÁS SOPORTES PARA UNA TENSIÓN <=1000 V	19.287	3.225	5.094	3.688	7.280	8.993
84798990	LAS DEMÁS MÁQ. Y APAR. MECÁNICOS CON FUNCIÓN PROPIA	36.042	6.986	7.574	7.106	14.375	8.867
86050000	COCHES VIAJERO EQUIP.Y DEMÁS P/VIA FÉRREA O SIM.(EX 86.04)	4.851	-	-	-	4.851	8.857
84749090	LAS DEMÁS PART.MÁQ.Y AP.P/TRAB. TIERRA, PIEDRA O MIN. SÓLIDO	34.891	6.352	9.721	10.056	8.761	8.821
85219000	LOS DEMÁS APAR.GRAB Y/O REPR. IMAGEN Y SONIDO, INCL. C/REC	61.150	4.218	10.727	19.527	26.678	8.765
27111300	BUTANOS LICUADOS	28.574	6.171	6.305	8.018	8.080	8.683
61102000	SUETERES,PULLOVERS, CHALECOS Y SIMIL., DE PUNTO, DE ALGODÓN	18.015	5.859	2.524	7.431	2.201	8.446
84099990	LAS DEMÁS PART. DEST.PRINC. A MOTORES PART. 84.07 U 84.08	41.877	9.334	10.434	11.516	10.592	8.331
23091010	ALIMENTOS PARA PERROS O GATOS, VENTA AL POR MENOR, EN BOLSAS	30.462	6.974	8.517	8.196	6.774	8.307
64039993	LOS DEMÁS CALZADOS PLANTILLA DE LONG. >=A 24 CM, PARA MUJ.	22.009	6.703	3.114	7.599	4.592	8.244
62052010	CAMISAS DE ALGODÓN, PARA HOMBRES	22.371	6.354	3.660	8.060	4.297	8.119
72106100	PDTOS. LAM. HE, ANC. 600MM., REVESTIDOS DE ALEAC. DE AL Y ZN	30.157	8.009	9.364	4.972	7.812	8.058
76012000	ALEACIONES DE ALUMINIO, EN BRUTO	34.629	8.379	8.736	7.341	10.172	7.979
87019011	TRACTORES DE RUEDAS, AGRÍCOLAS	35.757	6.753	8.919	9.224	10.861	7.978
25231000	CEMENTOS SIN PULVERIZAR (CLÍNKER)	12.119	2.062	1.069	3.369	5.618	7.972
34022020	PREP. P/ LAVAR Y LIMPIEZA BASE JABÓN U OTROS, VTA. P/MENOR	28.804	6.552	7.424	6.932	7.896	7.946

(*) La selección corresponde a los 250 productos principales ordenados por valor en el primer trimestre de 2005.

PRINCIPALES PRODUCTOS IMPORTADOS POR CHILE (*)

(Miles de US\$ cif)

(Continuación)

CÓDIGO	DESCRIPCIÓN	Año	2004				2005
			I trim.	II trim.	III trim.	IV trim.	I trim.
84139100	PARTES DE BOMBAS PARA LÍQUIDOS	29.856	6.231	7.222	8.409	7.994	7.750
30023000	VACUNAS PARA LA MEDICINA VETERINARIA	17.614	3.095	3.780	5.337	5.401	7.631
85421000	TARJETAS PROVISTAS DE UN CIRCUITO INTEGRADO ELECTRÓNICO	44.385	10.797	12.542	9.820	11.226	7.610
72142000	BARRAS HE S/ALEAR, C/MUESCAS O RELIEVES, EN CALTE, O TORSIÓN	19.961	638	1.931	12.762	4.630	7.601
85427000	MICROESTRUCTURAS ELECTRÓNICAS	27.073	6.192	7.730	5.919	7.231	7.413
39232110	BOLSAS DE POLÍMEROS DE ETILENO	21.472	7.818	2.993	2.269	8.392	7.378
25232900	LOS DEMÁS CEMENTO PORTLAND, EXC. EL COLOREADO ARTIFICIALMTE	15.223	4.403	3.209	3.040	4.571	7.364
84137000	LAS DEMÁS BOMBAS CENTRÍFUGAS	30.262	5.698	7.828	7.908	8.828	7.356
27101190	LOS DEMÁS ACEITES LIVIANOS (LIGEROS)	5.408	-	26	5.258	125	7.325
30022000	VACUNAS PARA LA MEDICINA HUMANA	11.009	7.092	1.610	1.660	648	7.304
28141000	AMONIACO ANHIDRO	58.839	15.912	11.929	15.324	15.675	7.282
38249041	PREP. EXTRACTANTES DE METALES PARA LA APLICACIÓN EN MINER.	28.260	6.664	6.000	8.587	7.008	7.137
28362020	CENIZA DE SODA PESADA	29.154	7.681	8.561	7.348	5.565	7.133
85438990	LAS DEMÁS MÁQ. Y APAR. ELÉCTR. CON UNA FUNCIÓN PROPIA NCOP.	49.706	5.104	16.566	15.058	12.977	7.103
48184020	PAÑALES DE BEBÉ, DE PASTA DE PAPEL	35.413	9.207	9.227	8.813	8.167	7.058
85254020	CÁMARAS DIGITALES	20.641	4.429	3.922	4.553	7.737	6.946
73089000	LAS DEMÁS CONSTRUCC.Y SUS PART., DE FUNDICIÓN, HE O ACERO	24.338	2.589	4.903	10.912	5.934	6.908
84281091	ASCENSORES CON CABINA Y CONTRAPESO	11.660	2.895	2.368	3.643	2.754	6.905
23099090	LAS DEMÁS PREP. DEL TIPO UTILIZADO PARA ALIMENTAR ANIMALES	20.025	4.222	3.859	4.510	7.434	6.900
84082040	MOTORES USADOS PARA LA PROPULSIÓN VEHÍCULOS PDA. 87.04	25.797	3.233	8.654	6.207	7.703	6.895
85422190	LOS DEMÁS CIRCUITOS INTEGRADOS MONOLÍTICOS	23.794	4.219	6.841	4.809	7.925	6.846
27149000	BETUNES Y ASFALTOS NATURALES; ASFALTITAS Y ROCAS ASFÁLTICAS	7.004	18	6.974	0	12	6.819
84119900	LAS DEMÁS PART.DE TURBINAS GAS, EXC TURBOPROP.Y TURBOREACT.	62.868	18.998	4.882	24.275	14.713	6.765
39219090	LAS DEMÁS PLACAS, LÁMINAS, HOJAS Y TIRAS DE PLÁSTICO	23.627	5.110	6.521	6.261	5.735	6.731
61101100	SUETERES,PULLOVERS, CHALECOS Y SIMIL., DE PUNTO, DE LANA	8.460	4.785	2.853	188	635	6.715
21069090	LAS DEMÁS PREPARACIONES ALIMENT. NO EXP. NI COMP. OTRA PTE.	22.180	5.491	5.316	5.705	5.669	6.632
73181500	LOS DEMÁS ARTÍCULOS ROSCADOS, DE FUNDICIÓN, HE O ACERO	21.282	3.460	4.683	6.382	6.757	6.623
85239000	LOS DEMÁS SOPORTES GRABAR SONIDO O ANÁL, S/GRAB, EXC.CAP.37	23.119	5.142	5.169	6.285	6.523	6.570
84081090	LOS DEMÁS MOT. ÉMBOLO ENCENDIDO COMPRES., PROPULSIÓN BARCOS	9.805	1.473	5.094	938	2.300	6.565
85281220	AP. REC.T.V., INCL. C/R. RADIOD. O GRAB., COLOR,PANTALLA>14"	40.103	7.840	9.500	12.665	10.099	6.559
15042010	ACEITE DE PESCADO CRUDO	48.338	14.316	14.748	13.345	5.928	6.490
40111000	NEUMÁTICOS NUEVOS DE CAUCHO P/ AUTOMÓVILES DE TURISMO	20.478	4.370	5.592	4.761	5.754	6.477
84304110	MÁQUINAS DE SONDEO O PERFORACIÓN AUTOPROPULSADAS, DE ORUGA	17.640	4.593	7.213	3.459	2.376	6.470
84399900	PARTES DE MÁQ.Y APAR. P/FABR. O ACABADO DE PAPEL O CARTÓN	7.859	1.064	966	1.451	4.378	6.439
87021011	V.AUT., M. ÉMBOLO, ENC.COMPRES.,10-15 ASTOS,CIL.>2500 CM3	14.151	2.308	3.117	2.584	6.143	6.385
69089013	BALDOSAS DE GRES, DE LADO MAYOR ENTRE 30 CM Y 50 CM	24.803	5.849	5.857	6.964	6.133	6.332
90240000	TÉ NEGRO (FERMENTADO) Y TÉ PARCIALM. FERM., EN OTROS ENV.	17.863	4.995	4.427	3.617	4.824	6.328
33072000	DESODORANTES CORPORALES Y ANTITRASPIRANTES	21.405	6.041	4.661	5.394	5.309	6.304
80300000	BANANAS O PLÁTANOS, FRESCOS O SECOS	30.046	5.507	7.677	8.572	8.289	6.262
62046291	PANTALONES LARGOS, DE ALGODÓN, P/MUJERES O NIÑAS	19.074	5.615	2.746	6.547	4.167	6.238
84716031	MONITORES (U.REPRES.VISUAL) C/TUBOS RAYOS CATÓDICOS, COLOR	39.837	4.089	11.167	16.067	8.514	6.166
84501111	MÁQ. LAVAR ROPA AUTOM. C/TAMBOR ACERO INOX., CAP.>5 <=7.5 K	14.714	2.988	4.202	4.682	2.843	6.156
48101910	LOS DEMÁS PAPELES P/ FINES GRÁFICOS, CONT. DE FIBRAS <= 10%	16.129	4.200	3.697	3.549	4.683	6.139
64039991	LOS DEMÁS CALZADOS CON PLANTILLA DE LONGITUD < A 24 CM	17.202	5.300	1.465	5.132	5.305	6.121
84292010	MOTONIVELADORAS	21.837	4.825	1.855	8.592	6.565	6.083
73041000	TUBOS TIPO UTILIZ. EN OLEODUCTOS O GASEODUCTOS, HE O ACERO	8.652	1.449	3.040	1.619	2.543	6.042
84717090	LAS DEMÁS UNIDADES DE MEMORIA, EXCEPTO DISCOS O CINTAS	19.105	6.025	4.402	3.943	4.735	6.012
84314190	LAS DEMÁS PARTES DE CANGILONES, CUCHARAS, CUCHARAS DE ALMEJA	20.385	6.166	3.339	4.818	6.062	5.995
72131000	ALAMBRÓN DE HIERRO O ACERO SIN ALEAR, CON MUESCAS, CORDONES	818	-	-	818	-	5.992
84733030	OTRAS PARTES PARA LAS IMPRESORAS DE L ÍTEM 8471.6024	27.117	6.886	9.661	5.780	4.790	5.952
73084000	MAT. ANDAMIAJE, ENCOFRADO, APEO O APUNTMTO, FUND., HE O ACERO	21.158	6.571	4.618	5.724	4.245	5.943
84212300	AP. P/FILTRAR LUBRIC. O CARBUR. MOT.ENC. CHISPA O COMPRES.	19.641	3.984	4.633	4.945	6.079	5.925
64029120	LOS DEMÁS CALZADOS CUBRAN TOBILLO,C/PARTE SUP.Y SUELA PLÁST.	6.690	4.388	1.683	181	438	5.920
90189080	LOS DEMÁS INSTR.Y APAR. MEDICINA, CIRUGÍA, ODONTOL. O VETER.	20.691	4.444	4.883	5.559	5.806	5.918
62046210	PANTALONES DE ALGODÓN MEZCLILLA (DENIM) P/MUJERES O NIÑAS	14.085	2.810	1.778	6.032	3.464	5.898
62029320	PARCAS, DE FIBRAS SINTÉT. O ARTIFICIALES, P/MUJERES O NIÑAS	3.801	1.980	1.066	230	525	5.892

(*) La selección corresponde a los 250 productos principales ordenados por valor en el primer trimestre de 2005.

PRINCIPALES PRODUCTOS IMPORTADOS POR CHILE (*)

(Miles de US\$ cif)

(Continuación)

CÓDIGO	DESCRIPCIÓN	Año	2004				2005
			I trim.	II trim.	III trim.	IV trim.	I trim.
61091011	T-SHIRTS Y CAMISETAS PUNTO ALGODÓN, C.>=75% PESO, HOM.Y MUJ.	44.111	5.513	3.317	22.008	13.273	5.823
84219900	PARTES DE APARATOS PARA FILTRAR O DEPURAR LÍQUIDOS O GASES	20.627	4.432	5.054	5.094	6.047	5.821
72254000	LOS DEMÁS PDTS. LAM ACERO CALIENTE, S/ENROLLAR, A >=600MM	14.115	3.544	3.133	4.256	3.182	5.812
33051000	CHAMPÚS	14.847	3.296	3.580	3.731	4.240	5.790
85445910	LOS DEMÁS CONDUCTORES ELÉCTR. P/TENSIÓN >80<=1000 V, DE CU	19.335	3.884	5.374	4.553	5.524	5.767
16041410	ATUNES ENTEROS O EN TROZOS, EXCEPTO PICADOS	17.338	3.358	4.685	4.088	5.207	5.762
62034210	PANTALONES DE ALGODÓN MEZCLILLA (DENIM) P/HOM. O NIÑOS	16.127	3.535	2.887	5.099	4.606	5.720
87021019	LOS DEMÁS V. AUT., M. ÉMBOLO, ENC. POR COMPRESIÓN, 10-15 ASTOS	5.717	1.496	1.792	803	1.626	5.702
73110090	LOS DEMÁS RECIP. P/GAS COMPRIM. O LIC., FUNDICIÓN, HE O ACERO	1.934	286	469	389	790	5.701
72193200	PDTO. ACERO INOX., ANCHO >= 600MM, LAM. FRÍO ESP>3 <=4,75 MM	17.553	5.469	1.995	5.133	4.956	5.674
72085100	PROD PLANO HE S/ENROLLAR, LAM. CLTE, ANCHO>600MM Y ESP>10 MM	50.494	9.436	10.978	17.985	12.096	5.662
72085200	PROD PLANO HE S/ENROLL. LAM. CLTE, A.>600MM Y ESP>4.75<=10 MM	38.379	6.968	9.410	14.496	7.504	5.662
85042140	TRANSFORMADORES DE DIELÉCT. LÍQ. DE POT.>150 Y <=300 KVA	741	41	168	82	450	5.649
87051090	CAMIONES-GRÚA, CON CAPACIDAD DE LEVANTE > 1500 K	5.838	1.043	44	2.117	2.635	5.644
40021910	CAUCHO POLIBUTADIENO - ESTIRENO (SBR)	12.668	2.483	2.943	3.459	3.782	5.591
42031010	CHAQUETAS, CHAQUETONES Y CASACAS, DE CUERO NATURAL O REGEN.	9.660	6.726	1.615	552	767	5.497
86080000	MATERIAL FIJO V. FÉRREA ;APAR MECÁN.P/INS.PORTUARIAS O AEROP	38.599	7.895	10.846	7.156	12.702	5.481
73021000	CARRILES (RIELES) DE FUNDICIÓN, HIERRO O ACERO	12.576	4.249	2.778	1.398	4.151	5.457
90278090	LOS DEMÁS INSTR. Y APARATOS PARA ANÁLISIS FÍSICOS O QUÍMICOS	18.162	5.387	3.926	4.727	4.123	5.455
84148090	LAS DEMÁS BOMBAS Y COMPRESORES DE AIRE	23.423	9.194	4.587	5.005	4.637	5.437
27131100	COQUE DE PETRÓLEO SIN CALCINAR	16.637	4.301	4.722	3.628	3.986	5.399
39239090	LOS DEMÁS ART. PARA EL TRANSPORTE O ENVASADO, DE PLÁSTICO	16.712	4.226	4.090	4.574	3.822	5.348
85299070	LAS DEMÁS PARTES DESTINADAS A LOS BS DE PART. 85.25 Y 85.27	15.630	1.567	3.090	2.832	8.141	5.342
33030000	PERFUMES Y AGUAS DE TOCADOR	22.375	4.381	4.979	6.403	6.612	5.292
84224000	LAS DEMÁS MÁQ.Y APAR. PARA EMPAQUETAR O ENVOLVER MERCADERÍAS	22.803	6.028	4.782	5.223	6.771	5.283
84272016	MONTACARGA CARGA FRONTAL C/MOTOR DIESEL Y CAP.LEV>2000 KG	8.561	1.857	1.758	2.390	2.556	5.249
90065900	LAS DEMÁS CÁMARAS FOTOGRÁFICAS	21.189	3.236	5.441	5.254	7.257	5.243
39201010	LAS DEMÁS PLACAS DE POLÍMEROS DE ETILENO DE DENSIDAD < 0.94	19.513	3.811	4.127	5.916	5.659	5.212
48025510	LOS DEMÁS PAPELES PESO >=40<=150 G/M2 ROLLO P/ESCRIT. DIB.	24.890	4.613	5.329	6.354	8.595	5.204
64021920	CALZADO P/SOCCER, OTRO TIPO DE FOOTBALL, BASEBALL O BOWLING	9.573	1.782	1.811	3.943	2.037	5.193
84295190	LAS DEMÁS CARGADORAS Y PALAS CARGADORAS DE CARGA FRONTAL	11.256	1.778	2.878	2.461	4.139	5.137
33049910	CREMAS PARA EL CUIDADO DE LA PIEL	18.021	3.463	4.721	5.080	4.758	5.121
84198990	LOS DEMÁS APAR. Y DISPOSITIVOS	11.753	2.909	2.061	3.021	3.763	5.079
84714990	LOS DEMÁS COMPUTADORES DIGITALES, PRESENT. EN FORMA SISTEMAS	24.421	5.260	6.791	4.755	7.615	5.056
64029992	LOS DEMÁS CALZADOS PARA HOMBRE CON PLANTILLA LONG.>=24 CM	13.096	3.623	1.382	4.402	3.689	5.036
62019321	PARKAS PARA HOMBRES, DE FIBRAS SINTÉTICAS O ARTIFICIALES	5.816	2.516	2.351	439	509	4.929
64029991	LOS DEMÁS CALZADOS CON PLANTILLA DE LONGITUD < A 24 CM	14.673	4.769	2.278	4.415	3.211	4.916
84073400	MOTOR ÉMBOLO (PISTÓN) ALTERNAT. VEH. CAP 87, CILIND>1000 CM3	6.467	1.315	676	2.090	2.386	4.887
64029993	LOS DEMÁS CALZADOS PARA MUJER CON PLANTILLA LONG.>=24 CM	14.011	3.949	1.566	4.767	3.728	4.883
33021000	MEZCLAS SUST. ODORÍFERAS, USADA EN IND. ALIMENT. O DE BEBIDA	20.176	5.308	3.827	5.457	5.584	4.863
32061110	PIGMENTOS, CON UN CONTENIDO DE DÍOXIDO DE TITANIO >= 80%	18.428	5.326	4.549	3.130	5.422	4.862
73029000	TRAVIESAS Y DEMÁS ELEM. P/ VÍAS FÉRREAS, DE FUNDICIÓN DE HE	7.346	627	1.064	3.976	1.679	4.851
84818010	LOS DEMÁS ART. DE GRIFERÍA Y ÓRGANOS SIMIL., USO DOMÉSTICO	19.191	3.752	3.265	5.271	6.904	4.793
85071010	ACUMUL. ELÉCTR. PB. USADOS P/ARRANQUE MOT.ÉMBOLO ELEC. LIQ.	17.868	3.250	5.008	5.516	4.094	4.788
84118290	LAS DEMÁS TURBINAS DE GAS, DE POTENCIA > A 5000 KW	50.952	1	2	12.780	38.170	4.730
28301022	SULFURO DE SODIO, ÁCIDO (SULFHIDRATO), EN FORMA ACUOSA	11.807	2.212	2.949	2.427	4.219	4.708
84716032	MONITORES (U.REPRES.VISUAL), CRISTAL LÍQUIDO, COLOR (LCD)	16.674	3.525	6.117	3.152	3.881	4.688
84733010	CIRCUITOS MOD., EX.FUENTES PODER, P/PROCES.DATOS PART. 84.71	19.704	6.248	5.508	4.379	3.569	4.682
73121010	CABLES 1- 80 MM. DIÁMET, ALAMBRE SEC. CIRCULAR, HE O ACERO	18.642	3.316	4.174	6.903	4.249	4.668
72083800	P.PLANOS HE O A.S/ALLEAR, ENROLL., LAM.CAL., ESP>=3<=4,75 MM	7.766	1.208	1.905	2.305	2.348	4.626
84223010	MÁQUINAS LLENAR, CERRAR, TAPAR, TAPONAR O ETIQUETAR BOTELLAS	10.595	2.977	1.298	3.796	2.524	4.584
48114110	PAPEL AUTOADHESIVO EN ROLLOS	15.671	3.569	3.463	4.076	4.564	4.573
87082990	LAS DEMÁS PART.Y ACC. CARROCERÍA VEH. AUTOM. PDAS. 87.01-.05	19.127	3.060	3.892	5.995	6.179	4.540
73269000	LAS DEMÁS MANUFACTURAS DE HIERRO O DE ACERO	16.560	3.660	4.378	4.381	4.141	4.478
28353100	TRIFOSFATO DE SODIO (TRIFOSFATO DE SODIO)	16.804	3.351	4.023	3.956	5.474	4.472
84212199	LOS DEMÁS FILTROS DEPURADORES DE AGUA	13.699	2.984	4.314	2.568	3.833	4.457

(*) La selección corresponde a los 250 productos principales ordenados por valor en el primer trimestre de 2005.

PRINCIPALES PRODUCTOS IMPORTADOS POR CHILE (*)

(Miles de US\$ cif)

(Continuación)

CÓDIGO	DESCRIPCIÓN	Año	2004				2005
			I trim.	II trim.	III trim.	IV trim.	I trim.
90091200	FOTOCOPIADORAS ELECTROSTÁTICAS, CON PROC. INDIRECTO	14.730	2.540	2.730	4.945	4.515	4.445
85252090	LOS DEMÁS APARATOS EMISORES CON APARATO RECEPTOR INCORPORADO	46.768	8.598	19.621	6.523	12.025	4.419
29041000	DERIV. SOLAM. SULFONADOS, SUS SALES Y SUS ÉSTERES ETÍLICOS	13.044	4.506	3.155	4.036	1.348	4.417
87054090	LOS DEMÁS CAMIONES-HORMIGONERA, CAP. MÁX>A 6 M3 DE HORMIGÓN	20.309	5.360	5.507	4.959	4.484	4.411
38082010	FUNGICIDAS ACOND. VTA. POR MENOR ENV. DE HASTA 5 KN O 5 LTS	21.051	2.129	3.135	9.746	6.041	4.393
40012200	CAUCHOS TÉCNICAMENTE ESPECIFICADOS (TSNR)	22.614	5.086	5.365	5.959	6.204	4.375
84289000	LAS DEMÁS MÁQ.Y APAR.ELEVACIÓN, CARGA, DESCARGA O MANIPULAC.	5.739	714	715	2.696	1.614	4.364
44112100	TABLEROS FIBRA DENS > 0,5 y <= 0,8 G/CM3., S/TRAB. MECAN.	6.401	167	100	1.056	5.079	4.362
48025610	LOS DEM.PESO >=40 <=150 G/M2, LADOS <=435 Y <=297 MM P/ESCR.	10.776	1.780	1.892	3.583	3.521	4.333
85272110	AP.COMB.GRAB O REP.SONIDO LECT. LÁSER SOLO C/FTE E.EXTERNA	13.470	3.013	2.775	3.832	3.851	4.325
85173010	CENTRALES DE COMPUTACIÓN AUTOMÁTICA	17.614	6.514	1.050	8.926	1.124	4.261
38082090	LOS DEMÁS FUNGICIDAS ACOND. VENTA POR MENOR EN OTROS ENV.	19.985	4.436	4.380	6.506	4.663	4.246
85044090	LOS DEMÁS CONVERTIDORES ESTÁTICOS	18.957	5.619	5.071	3.450	4.817	4.212
10011000	TRIGO DURO	15.152	1.291	4.517	4.390	4.953	4.168
84834011	ENGRANAJES	16.954	4.467	4.027	4.042	4.418	4.144
85243110	DISCOS LÁSER GRAB. P/ REPRODUCIR DATOS MÁQ. AUT.PROC.DATOS	17.344	5.391	2.786	3.233	5.933	4.134
85365019	LOS DEMÁS INTERRUPTORES PARA UNA TENSIÓN <= A 1000 V	11.353	2.682	2.877	2.910	2.884	4.129
85369013	CONECTORES, BORNÉS Y SIMIL., PARA UNA TENSIÓN <= 1.000 V	12.063	2.502	2.718	3.491	3.351	4.125
64041990	LOS DEMÁS CALZADOS CON SUELA DE CAUCHO O PLÁSTICO	13.276	2.668	2.868	5.434	2.305	4.119
61112000	PRENDAS Y COMPL.VESTIR, DE PUNTO, P/BEBÉS, DE ALGODÓN	11.406	2.596	1.346	5.282	2.182	4.091
86011000	LOCOMOTORAS Y LOCOTRACTORES, DE FUENTE EXTERNA ELECTRICIDAD	940	932	6	-	-	4.064
29071100	FENOL (HIDROXIBENCENO) Y SUS SALES	11.651	1.738	2.944	2.745	4.224	4.051
84314320	PARTES UNIDAD PERFORACIÓN O SONDEO DE SUBP 8430.41 U 8430.49	15.126	3.289	3.841	4.071	3.925	4.031
87032191	AUT.TURISMO, MOTOR ÉMBOLO Y ENC. CHISPA, C<= 1000 C3	7.054	1.095	2.121	1.680	2.158	4.029
84143090	COMPRESORES USO EQUIPOS FRIGORÍFICOS, DE POT.>0.4 KW	14.585	1.616	3.715	3.839	5.415	4.022
84136000	LAS DEMÁS BOMBAS VOLUMÉTRICAS ROTATIVAS	12.922	2.889	3.255	3.144	3.634	4.011
Subtotal		13.308.935	2.917.507	3.023.986	3.494.038	3.873.403	4.359.109
Resto de productos		10.098.465	2.193.084	2.310.642	2.710.690	2.884.051	2.621.427
Zona Franca		1.463.821	293.289	395.538	419.512	355.483	317.260
TOTAL IMPORTACIONES		24.871.221	5.403.880	5.730.165	6.624.240	7.112.937	7.297.796

(*) La selección corresponde a los 250 productos principales ordenados por valor en el primer trimestre de 2005

IV. Estadísticas de Comercio Exterior Clasificadas por Destino / Origen

EXPORTACIONES DE CHILE CLASIFICADAS POR PAÍS DE DESTINO

(Millones de US\$ fob)

País	2004					2005
	Año	I trim.	II trim.	III trim.	IV trim.	I trim.
AMÉRICA	11.050,4	2.571,1	2.576,1	2.766,9	3.136,2	3.253,2
Aladi	4.783,7	999,9	1.191,4	1.283,3	1.309,1	1.268,9
Mercosur	1.929,9	424,1	472,2	500,1	533,6	520,4
Argentina	423,3	90,6	105,7	102,6	124,4	127,1
Brasil	1.409,6	313,2	342,5	366,9	387,0	373,6
Paraguay	33,5	6,9	8,8	9,0	8,8	6,9
Uruguay	63,5	13,3	15,3	21,5	13,4	12,9
Bolivia	138,2	30,9	33,8	34,0	39,5	34,7
Colombia	307,8	67,0	78,5	89,9	72,3	84,7
Cuba	46,8	10,6	10,1	11,9	14,2	11,0
Ecuador	312,3	71,0	74,4	79,7	87,3	75,9
México	1.291,3	248,3	322,3	359,1	361,6	335,4
Perú	497,2	100,1	126,1	141,5	129,4	142,1
Venezuela	260,3	47,9	74,0	67,2	71,2	64,5
Estados Unidos y Canadá	5.639,9	1.444,3	1.250,3	1.340,2	1.605,1	1.862,1
Canadá	776,5	115,9	191,3	195,1	274,1	147,5
Estados Unidos	4.863,4	1.328,5	1.059,0	1.145,0	1.330,9	1.714,6
Resto de América	626,7	126,9	134,3	143,4	222,0	122,3
Costa Rica	97,2	19,4	28,8	27,2	21,9	24,7
Guatemala	165,6	42,0	28,6	37,1	57,8	25,3
Otros	363,9	65,5	76,9	79,1	142,3	72,3
EUROPA	8.447,2	2.025,0	2.181,9	2.142,8	2.097,5	2.382,6
Unión Europea	7.824,3	1.823,9	2.029,6	2.038,1	1.932,9	2.268,5
Alemania	906,5	235,6	230,8	229,3	211,0	246,4
Austria	8,0	1,7	1,6	2,3	2,4	1,1
Bélgica	331,0	102,5	90,8	73,6	64,1	73,9
Chipre (1)	0,4	0,1	0,2	0,0	0,1	0,2
Dinamarca	81,7	15,2	18,1	22,9	25,4	25,1
Eslovaquia (1)	0,1	0,1	0,0	0,0	0,0	0,0
Eslovenia (1)	1,0	0,6	0,2	0,1	0,1	0,0
España	743,4	143,8	213,5	169,3	216,7	228,7
Estonia (1)	4,1	0,9	0,7	1,0	1,5	1,4
Finlandia	117,9	25,7	28,8	26,7	36,7	43,9
Francia	1.286,3	318,2	365,1	311,5	291,6	348,3
Grecia	122,6	42,7	24,1	18,4	37,5	23,8
Hungría (1)	1,4	0,3	0,5	0,4	0,1	0,2
Irlanda	42,0	7,6	10,0	14,6	9,7	7,8
Italia	1.350,4	278,8	353,7	376,2	341,6	398,7
Letonia (1)	6,9	0,8	2,3	2,3	1,5	2,5
Lituania (1)	9,4	3,2	1,4	1,9	2,8	3,8
Luxemburgo	0,6	0,3	0,2	0,0	0,0	0,2
Malta (1)	1,0	0,2	0,3	0,3	0,1	0,3
Países Bajos	1.696,9	324,1	398,0	494,2	480,6	613,7
Polonia (1)	22,0	2,9	4,0	3,7	11,5	3,9
Portugal	30,0	8,2	14,3	5,3	2,1	4,0
Reino Unido	885,1	275,3	236,0	216,3	157,4	156,4
República Checa (1)	4,1	1,5	1,2	0,7	0,7	1,0
Suecia	171,7	33,7	33,8	66,8	37,4	83,2
Noruega	27,4	3,6	8,4	7,7	7,7	9,0
Rusia	99,3	19,0	50,3	13,7	16,4	34,2
Suiza	157,3	107,9	39,3	6,0	4,1	4,1
Turquía	161,8	32,6	33,9	32,3	63,1	45,2
Ucrania	3,1	1,0	0,5	1,1	0,5	0,7
Resto de Europa	174,0	37,1	19,9	44,1	72,8	20,9
ASIA	11.169,7	2.531,5	2.837,3	2.701,7	3.099,3	3.210,9
Arabia Saudita	77,1	16,1	29,4	22,0	9,5	16,5
China	3.222,2	610,3	686,5	841,7	1.083,7	1.004,6
Corea del Sur	1.824,3	490,5	468,5	423,5	441,8	499,9
Emiratos Árabes Unidos	58,5	10,4	26,1	11,6	10,4	28,2
Filipinas	61,1	27,7	26,5	3,9	3,0	3,4
Hong Kong	141,4	57,9	49,1	15,0	19,3	31,5
India	427,6	72,6	143,5	100,4	111,1	100,1
Indonesia	151,9	22,2	48,7	37,4	43,6	58,5
Israel	14,7	3,7	3,2	3,3	4,5	4,1
Japón	3.722,6	889,5	908,4	907,4	1.017,4	1.069,5
Malasia	123,6	23,8	35,7	31,0	33,1	25,7
Pakistán	1,2	0,2	0,4	0,3	0,3	0,5
Singapur	59,0	9,8	11,6	26,4	11,1	12,7
Tailandia	136,5	35,0	51,0	20,0	30,5	45,1
Taiwán	972,0	235,1	296,1	202,9	237,9	262,2
Resto de Asia	176,1	26,7	52,6	54,9	41,9	48,6
ÁFRICA	100,6	24,7	26,0	24,9	25,0	22,9
Nigeria	22,0	6,3	5,5	7,4	2,8	4,0
Sudáfrica	48,0	12,7	11,6	8,5	15,1	11,3
Resto de África	30,6	5,6	8,9	9,0	7,1	7,6
OCEANÍA	119,5	28,9	33,6	25,9	31,1	29,9
Australia	87,6	20,1	25,9	19,0	22,7	20,9
Nueva Zelanda	22,9	6,8	5,9	4,6	5,7	7,4
Resto de Oceanía	8,9	2,1	1,9	2,3	2,6	1,6
OTROS NO ASIGNADOS (2)	266,7	95,7	57,7	44,4	68,8	88,9
Zona Franca	870,9	207,2	214,4	226,2	223,1	214,3
TOTAL	32.024,9	7.484,0	7.927,1	7.932,8	8.681,0	9.202,8

(1) Países que se integraron a la Unión Europea el 1 de mayo de 2004.

(2) Incluye bienes adquiridos en puerto.

Fuente: Declaraciones de exportación con IVV ajustados a la fecha de la declaración de la exportación asociada.

IMPORTACIONES DE CHILE CLASIFICADAS POR PAÍS DE ORIGEN

(Millones de US\$ cif)

País	2004					2005
	Año	I trim.	II trim.	III trim.	IV trim.	I trim.
AMÉRICA	12.889,7	2.870,6	3.048,1	3.386,5	3.584,5	3.726,1
Aladi	9.079,4	2.050,8	2.120,1	2.390,6	2.517,8	2.520,2
Mercosur	7.104,4	1.660,9	1.621,6	1.857,6	1.964,3	1.932,9
Argentina	4.151,8	997,9	991,7	1.054,2	1.108,0	1.107,3
Brasil	2.781,3	623,9	589,9	763,1	804,4	789,6
Paraguay	97,0	19,9	21,5	21,5	34,0	17,3
Uruguay	74,3	19,1	18,5	18,8	17,9	18,7
Bolivia	53,3	15,0	16,0	9,5	12,8	10,0
Colombia	294,2	49,0	84,9	89,8	70,6	125,5
Cuba	0,8	0,1	0,2	0,1	0,3	0,3
Ecuador	138,5	16,9	20,8	46,8	54,1	19,9
México	620,2	132,3	185,2	146,3	156,4	146,5
Perú	695,1	134,9	154,0	195,4	210,9	265,8
Venezuela	172,9	41,8	37,4	45,2	48,4	19,5
Estados Unidos y Canadá	3.728,3	808,8	883,6	985,4	1.050,5	1.190,4
Canadá	347,7	98,8	73,5	79,5	95,9	95,6
Estados Unidos	3.380,5	709,9	810,1	905,9	954,6	1.094,8
Resto de América	82,1	11,0	44,4	10,6	16,1	15,5
Costa Rica	9,0	1,6	2,5	2,2	2,7	1,9
Guatemala	12,3	0,8	6,9	2,8	1,8	1,5
Otros	60,7	8,6	35,0	5,5	11,6	12,0
EUROPA	3.879,5	877,5	956,5	1.020,4	1.025,2	1.202,3
Unión Europea	3.584,4	806,8	906,6	917,9	953,1	1.112,1
Alemania	829,0	174,2	190,7	227,1	236,9	278,6
Austria	67,4	11,9	14,6	15,1	25,8	18,6
Bélgica	103,9	27,5	28,3	26,8	21,3	39,3
Chipre *	0,2	0,0	0,0	0,1	0,0	0,2
Dinamarca	67,8	17,3	14,3	19,8	16,4	22,6
Eslovaquia*	4,0	0,7	1,1	1,2	1,1	0,6
Eslovenia*	3,9	0,6	1,5	0,9	0,9	1,1
España	515,4	113,5	129,8	141,1	131,0	137,1
Estonia *	1,8	0,0	0,1	0,0	1,6	1,1
Finlandia	197,0	44,8	48,7	34,0	69,5	85,5
Francia	509,8	131,1	124,8	121,1	132,8	177,0
Grecia	4,6	1,3	0,7	1,3	1,2	1,4
Hungria *	11,4	3,7	1,7	4,4	1,6	3,2
Irlanda	43,8	9,7	9,5	10,9	13,7	10,9
Italia	445,0	100,5	115,3	117,8	111,3	121,1
Letonia *	4,2	1,1	1,2	0,7	1,3	5,3
Lituania *	0,2	0,0	0,1	0,0	0,1	0,1
Luxemburgo	13,6	3,6	5,0	1,6	3,4	4,7
Malta*	0,3	0,1	0,0	0,1	0,0	0,0
Países Bajos	186,0	35,6	64,5	52,7	33,3	44,0
Polonia *	22,0	7,9	3,8	5,1	5,2	5,8
Portugal	56,7	12,4	16,8	15,0	12,5	18,8
Reino Unido	219,3	48,8	50,5	61,3	58,6	66,5
República Checa *	13,1	2,4	3,1	2,8	4,7	4,9
Suecia	264,2	58,0	80,4	56,8	68,9	63,7
Noruega	63,2	22,3	13,9	15,1	11,9	14,1
Rusia	23,6	7,2	2,3	6,8	7,3	1,8
Suiza	104,8	24,2	22,9	33,8	23,9	24,3
Turquía	29,4	6,1	6,6	10,8	5,8	6,2
Ucrania	58,8	7,6	1,5	32,0	17,6	38,6
Resto de Europa	15,4	3,3	2,6	3,9	5,6	5,2
ASIA	4.250,7	868,0	910,8	1.168,6	1.303,4	1.351,3
Arabia Saudita	1,6	0,2	0,5	0,5	0,4	0,9
China	1.847,3	376,4	347,2	555,6	568,1	560,0
Corea del Sur	698,6	127,3	176,2	166,0	229,3	278,7
Emiratos Árabes Unidos	1,0	0,4	0,2	0,4	0,0	0,1
Filipinas	14,6	2,6	2,9	4,1	5,1	3,6
Hong Kong	72,5	16,2	13,2	19,6	23,5	20,3
India	100,8	20,0	22,2	29,5	29,1	28,1
Indonesia	129,9	21,7	26,8	39,1	42,4	27,8
Israel	50,2	7,3	12,2	14,2	16,5	11,7
Japón	797,8	180,6	185,7	195,8	235,7	248,0
Malasia	109,3	20,4	29,9	27,0	32,1	52,2
Pakistán	39,4	8,3	8,0	11,8	11,3	11,6
Singapur	27,4	4,8	9,1	5,0	8,6	6,1
Tailandia	116,8	30,3	21,3	34,3	30,9	41,0
Taiwán	203,6	42,5	47,8	53,4	59,9	46,8
Resto de Asia	39,5	8,9	7,6	12,3	10,6	14,4
ÁFRICA	1.004,7	185,6	110,5	315,9	392,7	310,9
Nigeria	376,3	51,7	36,1	149,1	139,4	89,9
Sudáfrica	85,8	15,5	9,0	29,1	32,3	15,7
Resto de África	542,5	118,4	65,4	137,7	221,0	205,3
OCEANÍA	167,1	49,0	48,0	40,0	30,0	52,2
Australia	140,5	44,2	39,8	31,3	25,2	42,3
Nueva Zelanda	25,2	4,8	7,2	8,5	4,7	9,9
Resto de Oceanía	1,4	0,1	1,0	0,3	0,0	0,0
OTROS NO ASIGNADOS	1.215,8	259,8	260,9	273,3	421,8	337,7
Zona Franca	1.463,8	293,3	395,5	419,5	355,5	317,3
TOTAL	24.871,2	5.403,9	5.730,2	6.624,2	7.112,9	7.297,8

(*) Países que se integraron a la Unión Europea el 1 de mayo de 2004.

Fuente: Declaraciones de ingreso.

PRINCIPALES PAÍSES DE DESTINO DE LAS EXPORTACIONES DE CHILE (1)
(Millones de US\$ fob)

País	2004					2005
	Año	I trim.	II trim.	III trim.	IV trim.	I trim.
Estados Unidos	4.863,4	1.328,5	1.059,0	1.145,0	1.330,9	1.714,6
Japón	3.722,6	889,5	908,4	907,4	1.017,4	1.069,5
China	3.222,2	610,3	686,5	841,7	1.083,7	1.004,6
Corea del Sur	1.824,3	490,5	468,5	423,5	441,8	499,9
Italia	1.350,4	278,8	353,7	376,2	341,6	398,7
México	1.291,3	248,3	322,3	359,1	361,6	335,4
Países Bajos	1.696,9	324,1	398,0	494,2	480,6	613,7
Brasil	1.409,6	313,2	342,5	366,9	387,0	373,6
Francia	1.286,3	318,2	365,1	311,5	291,6	348,3
Reino Unido	885,1	275,3	236,0	216,3	157,4	156,4
Taiwán	972,0	235,1	296,1	202,9	237,9	262,2
Alemania	906,5	235,6	230,8	229,3	211,0	246,4
España	743,4	143,8	213,5	169,3	216,7	228,7
Perú	497,2	100,1	126,1	141,5	129,4	142,1
Canadá	776,5	115,9	191,3	195,1	274,1	147,5
Argentina	423,3	90,6	105,7	102,6	124,4	127,1
Ecuador	312,3	71,0	74,4	79,7	87,3	75,9
Colombia	307,8	67,0	78,5	89,9	72,3	84,7
Bélgica	331,0	102,5	90,8	73,6	64,1	73,9
India	427,6	72,6	143,5	100,4	111,1	100,1
Bolivia	138,2	30,9	33,8	34,0	39,5	34,7
Guatemala	165,6	42,0	28,6	37,1	57,8	25,3
Venezuela	260,3	47,9	74,0	67,2	71,2	64,5
Suecia	171,7	33,7	33,8	66,8	37,4	83,2
Turquía	161,8	32,6	33,9	32,3	63,1	45,2
Panamá	164,1	25,0	28,2	31,5	79,5	21,6
Grecia	122,6	42,7	24,1	18,4	37,5	23,8
Australia	87,6	20,1	25,9	19,0	22,7	20,9
Suiza	157,3	107,9	39,3	6,0	4,1	4,1
Hong Kong	141,4	57,9	49,1	15,0	19,3	31,5
Indonesia	151,9	22,2	48,7	37,4	43,6	58,5
Dinamarca	81,7	15,2	18,1	22,9	25,4	25,1
Costa Rica	97,2	19,4	28,8	27,2	21,9	24,7
Finlandia	117,9	25,7	28,8	26,7	36,7	43,9
Bulgaria	157,6	36,2	17,7	41,0	62,7	11,9
Arabia Saudita	77,1	16,1	29,4	22,0	9,5	16,5
Sudáfrica	48,0	12,7	11,6	8,5	15,1	11,3
Tailandia	136,5	35,0	51,0	20,0	30,5	45,1
Irán	83,6	6,3	29,3	27,0	20,9	19,1
Filipinas	61,1	27,7	26,5	3,9	3,0	3,4
Malasia	123,6	23,8	35,7	31,0	33,1	25,7
Emiratos Árabes Unidos	58,5	10,4	26,1	11,6	10,4	28,2
Rusia	99,3	19,0	50,3	13,6	16,4	34,2
Singapur	59,0	9,8	11,6	26,4	11,1	12,7
Uruguay	63,5	13,3	15,3	21,5	13,4	12,9
Cuba	46,8	10,6	10,1	11,9	14,2	11,0
Irlanda	42,0	7,6	10,0	14,6	9,7	7,8
El Salvador	56,1	12,1	8,7	12,2	23,0	21,2
Subtotal	29.590,9	7.003,6	7.326,7	7.323,0	7.937,9	8.601,0
Otros (2)	1.563,1	273,3	385,9	383,6	520,0	387,5
Zona Franca	870,9	207,2	214,4	226,2	223,1	214,3
TOTAL	32.024,9	7.484,0	7.927,1	7.932,8	8.681,0	9.202,8

(1) Seleccionados y ordenados por monto exportado sobre US\$40.000.000 en el año 2004.

(2) Incluye bienes adquiridos en puerto.

Fuente: Declaraciones de exportación con IVV ajustados a la fecha de la declaración de la exportación asociada. Para la fruta fresca y los cátodos de cobre se han estimado valores definitivos.

PRINCIPALES PAÍSES DE ORIGEN DE LAS IMPORTACIONES DE CHILE (*)
(Millones de US\$ cif)

País	2004					2005
	Año	I trim.	II trim.	III trim.	IV trim.	I trim.
Argentina	4.151,8	997,9	991,7	1.054,2	1.108,0	1.107,3
Estados Unidos	3.380,5	709,9	810,1	905,9	954,6	1.094,8
Brasil	2.781,3	623,9	589,9	763,1	804,4	789,6
China	1.847,3	376,4	347,2	555,6	568,1	560,0
Alemania	829,0	174,2	190,7	227,1	236,9	278,6
Japón	797,8	180,6	185,7	195,8	235,7	248,0
Corea del Sur	698,6	127,3	176,2	166,0	229,3	278,7
Perú	695,1	134,9	154,0	195,4	210,9	265,8
México	620,2	132,3	185,2	146,3	156,4	146,5
España	515,4	113,5	129,8	141,1	131,0	137,1
Francia	509,8	131,1	124,8	121,1	132,8	177,0
Italia	445,0	100,5	115,3	117,8	111,3	121,1
Angola	430,8	85,5	64,5	96,5	184,3	203,7
Nigeria	376,3	51,7	36,1	149,1	139,4	89,9
Canadá	347,7	98,8	73,5	79,5	95,9	95,6
Colombia	294,2	49,0	84,9	89,8	70,6	125,5
Suecia	264,2	58,0	80,4	56,8	68,9	63,7
Reino Unido	219,3	48,8	50,5	61,3	58,6	66,5
Taiwán	203,6	42,5	47,8	53,4	59,9	46,8
Finlandia	197,0	44,8	48,7	34,0	69,5	85,5
Países Bajos	186,0	35,6	64,5	52,7	33,3	44,0
Venezuela	172,9	41,8	37,4	45,2	48,4	19,5
Australia	140,5	44,2	39,8	31,3	25,2	42,3
Ecuador	138,5	16,9	20,8	46,8	54,1	19,9
Indonesia	129,9	21,7	26,8	39,1	42,4	27,8
Tailandia	116,8	30,3	21,3	34,3	30,9	41,0
Malasia	109,3	20,4	29,9	27,0	32,1	52,2
Suiza	104,8	24,2	22,9	33,8	23,9	24,3
Bélgica	103,9	27,5	28,3	26,8	21,3	39,3
India	100,8	20,0	22,2	29,5	29,1	28,1
Paraguay	97,0	19,9	21,5	21,5	34,0	17,3
Sudáfrica	85,8	15,5	9,0	29,1	32,3	15,7
Uruguay	74,3	19,1	18,5	18,8	17,9	18,7
Hong Kong	72,5	16,2	13,2	19,6	23,5	20,3
Dinamarca	67,8	17,3	14,3	19,8	16,4	22,6
Austria	67,4	11,9	14,6	15,1	25,8	18,6
Gabón	67,1	32,0	0,0	0,0	35,0	0,4
Noruega	63,2	22,3	13,9	15,1	11,9	14,1
Ucrania	58,8	7,6	1,5	32,0	17,6	38,6
Portugal	56,7	12,4	16,8	15,0	12,5	18,8
Bolivia	53,3	15,0	16,0	9,5	12,8	10,0
Israel	50,2	7,3	12,2	14,2	16,5	11,7
Irlanda	43,8	9,7	9,5	10,9	13,7	10,9
Costa de Marfil	39,9	0,0	0,0	39,9	0,0	0,0
Pakistán	39,4	8,3	8,0	11,8	11,3	11,6
Turquía	29,4	6,1	6,6	10,8	5,8	6,2
Singapur	27,4	4,8	9,1	5,0	8,6	6,1
Nueva Zelanda	25,2	4,8	7,2	8,5	4,7	9,9
Territorio Holandés en América	24,0	0,5	14,7	1,4	7,3	9,3
Rusia	23,6	7,2	2,3	6,8	7,3	1,8
Panamá	22,1	1,5	17,5	1,3	1,8	1,1
Polonia	22,0	7,9	3,8	5,1	5,2	5,8
Vietnam	21,9	3,5	4,0	8,3	6,1	7,7
Filipinas	14,6	2,6	2,9	4,1	5,1	3,6
Luxemburgo	13,6	3,6	5,0	1,6	3,4	4,7
Sri Lanka	13,2	3,8	2,9	2,9	3,5	5,2
República Checa	13,1	2,4	3,1	2,8	4,7	4,9
Guatemala	12,3	0,8	6,9	2,8	1,8	1,5
Hungría	11,4	3,7	1,7	4,4	1,6	3,2
Subtotal	22.095,9	4.827,6	5.049,3	5.907,2	6.311,8	6.615,5
Otros	1.311,5	283,0	285,3	297,6	445,6	365,1
Zona Franca	1.463,8	293,3	395,5	419,5	355,5	317,3
TOTAL	24.871,2	5.403,9	5.730,2	6.624,2	7.112,9	7.297,8

(*) Seleccionados y ordenados por monto importado sobre US\$10.000.000 en el año 2004.
Fuente: Declaraciones de ingreso.

Principales Productos Exportados e Importados por Continente y País

América |

**INTERCAMBIO COMERCIAL CON AMÉRICA
ALADI
2004 - Primer Trimestre 2005**

PRINCIPALES PRODUCTOS EXPORTADOS A ARGENTINA

(Miles de US\$ fob)

CÓDIGO	DESCRIPCIÓN	Año	2004				2005
			I trim.	II trim.	III trim.	IV trim.	I trim.
74031100	CÁTODOS Y SECCIONES DE CÁTODO, DE COBRE REFINADO	39.665	7.763	10.336	9.836	11.730	13.513
48010010	PAPEL PRENSA EN BOBINAS	17.091	3.268	3.603	4.533	5.688	4.865
27101940	ACEITES COMBUSTIBLES DESTILADOS (GAS OIL, DIÉSEL OIL)	17.090	4.138	3.288	4.278	5.387	5.454
73261110	BOLAS FORJ. O ESTAMP. DE FE O ACERO, P/ MOLIENDA DE MINERAL.	14.155	3.444	3.758	2.599	4.354	4.493
71069110	PLATA EN BRUTO, SIN ALEAR	13.712	4.435	3.389	1.488	4.400	4.131
48109210	CARTULINAS	9.646	1.999	1.896	3.200	2.552	2.569
47032100	PASTA QUÍM.CONÍF. SULF.O SOSA,EXC. DISOLV., SEMIB. O BLANQ.	8.722	2.212	1.621	1.900	2.990	2.561
40111000	NEUMÁTICOS NUEVOS DE CAUCHO P/ AUTOMÓVILES DE TURISMO	7.544	1.644	2.196	1.979	1.725	1.730
48052500	"TESTLINER"(DE FIBRAS RECICLADAS), DE PESO > A 150 G/M2	6.463	1.939	1.286	1.434	1.804	1.106
94060090	LAS DEMÁS CONSTRUCCIONES PREFABRICADAS	6.280	1.076	3.284	1.714	207	-
28342100	NITRATO DE POTASIO	6.032	281	3.032	1.636	1.083	233
87084030	CAJAS DE CAMBIO, DE VEHÍCULOS AUTOMÓVILES DE PARTIDAS 87.03	6.006	800	1.720	1.389	2.097	1.256
39011010	POLIETILENO DE DENSIDAD INFERIOR A 0,94, DE ALTA PRESIÓN	5.723	1.144	1.307	1.313	1.958	1.928
48051900	LOS DEMÁS PAPELES Y CARTONES PARA ACANALAR	5.127	668	1.617	1.347	1.495	892
39202010	LAS DEMÁS PLACAS DE POLÍMEROS DE PROPILENO DENSIDAD < =0.10	4.607	908	1.124	1.273	1.302	2.260
74031900	LOS DEMÁS COBRES REFINADOS	4.410	916	1.549	740	1.205	1.246
3021221	SALMONES DEL ATLÁNTICO Y DANUBIO, ENT., FR.O REFR.	4.289	867	1.040	1.042	1.340	1.405
74031300	TOCHOS DE COBRE REFINADO	4.269	563	1.102	1.278	1.326	1.622
27101129	LAS DEMÁS GASOLINAS, EXCEPTO PARA AVIACIÓN	4.050	641	1.069	1.157	1.183	1.274
74072190	BARRAS HUECAS A BASE DE COBRE-CINCO (LATÓN)	4.005	1.057	1.059	1.051	838	698
8021210	ALMENDRAS SIN CASCARA, FRESCAS O SECAS, ENTERAS	3.744	119	639	1.384	1.602	70
47032900	PASTA QUÍM.NO CONÍF. SULF.O SOSA,EXC. DIS., SEMIB. O BLANQ.	3.568	1.161	590	1.002	814	599
48184020	PAÑALES DE BEBÉ DE PASTA DE PAPEL	3.375	410	1.336	372	1.257	1.399
87042121	CAMIONETAS, M.ÉMB., ENC.COMP., C. MAX<=5 T C.U.>500 <=2000 K	3.363	256	-	919	2.188	2.502
29173200	ORTOFTALATOS DE DIOCTILO	3.343	685	741	782	1.135	1.110
40119910	LOS DEMÁS NEUM. NVOS CAUCHO TIPO USADO EN CAMIONETAS	3.058	739	875	859	584	659
84082040	MOTORES USADOS PARA LA PROPULSIÓN VEHÍCULOS PART. 87.04	3.001	-	-	1.791	1.210	1.431
48042900	LOS DEMÁS PAPELES KRAFT PARA SACOS (BOLSAS)	2.956	466	629	837	1.023	727
31043000	SULFATO DE POTASIO	2.729	25	1.991	358	356	126
70109050	FRASCOS DE VIDRIO	2.691	483	739	759	710	876
84314320	PARTES UNIDAD PERFORACIÓN O SONDEO DE SUBP 8430.41 U 8430.49	2.659	77	137	240	2.205	406
84291110	TOPADORAS FRONTALES ("BULLDOZERS"), DE ORUGA	-	-	-	-	-	2.493
85372090	LOS DEMÁS SOPORTES PARA UNA TENSIÓN >72,5 KV	0	-	-	0	-	1.805
16041500	CABALLAS ENTERAS O EN TROZOS, EXCEPTO PICADAS	2.039	547	241	316	934	1.238
44160020	DUELAS DE MADERA	1.426	1.205	144	32	46	1.052
73089000	LAS DEMÁS CONSTRUCC.Y SUS PARTES DE FUNDICIÓN, FE O ACERO	1.123	175	20	362	565	998
48191010	CAJAS DE CARTÓN CORRUGADO	2.386	870	929	409	178	913
73101010	BARRILES, TAMB. Y BIDONES FUNDICIÓN, FE O ACERO,CAP. >= 50 L	1.692	737	347	267	342	888
16041913	JUREL EN ACEITE, ENTERO O EN TROZOS, EXCEPTO PICADO	1.993	908	155	286	645	826
39199010	LAS DEMÁS PLACAS,...., PELÍC. AUTOAD., DE POLÍM. DE ETILENO	969	734	104	31	101	821
38249049	LAS DEMÁS PREPARACIONES PARA LA CONCENTRACIÓN DE MINERALES	2.061	433	491	555	581	753
84139100	PARTES DE BOMBAS PARA LÍQUIDOS	2.070	580	439	685	366	715
84181012	COMB. REFRIG.Y CONG.,COMPRESIÓN, USO DOM., CAP>200<=300 LTS	1.218	222	82	346	568	708
21069090	LAS DEMÁS PREPARACIONES ALIMENT. NO EXP.NI COMP. OTRA PTE.	1.491	365	267	424	435	667
SUBTOTAL		241.841	50.959	60.169	58.206	72.507	77.019
Otros Productos		181.443	39.664	45.519	44.362	51.898	50.033
TOTAL PAÍS		423.284	90.623	105.688	102.568	124.405	127.053

Se incluyen los principales productos que hayan igualado o superado US\$2.600.000 en el año 2004, o US\$650.000 en el primer trimestre de 2005.

PRINCIPALES PRODUCTOS IMPORTADOS DESDE ARGENTINA

(Miles de US\$ cif)

CÓDIGO	DESCRIPCIÓN	Año	2004				2005
			I trim.	II trim.	III trim.	IV trim.	I trim.
27090020	ACEITE CRUDO DE PETRÓLEO O DE MINER. BITUMIN CON ° API >= 25	1.053.509	259.798	292.882	244.233	256.597	235.482
27112100	GAS NATURAL	446.793	117.205	83.455	128.777	117.357	127.348
27090010	ACEITE CRUDO DE PETRÓLEO O DE MINER. BITUMIN CON ° API < 25	237.960	52.453	53.800	49.385	82.323	90.909
27111200	PROPANO LICUADO	166.104	26.673	46.262	51.310	41.860	32.889
10059000	LOS DEMÁS MAICES, EXCEPTO PARA SIEMBRA	132.215	51.989	3.133	42.985	34.107	48.378
27101122	GASOLINA PARA VEHÍCULOS TERRESTRES, SIN PB, DE 93 OCTANOS	122.042	36.126	31.244	26.489	28.183	33.584
15179020	MEZCLAS DE ACEITES VEGETALES, REFINADOS	96.014	18.407	24.013	25.958	27.636	19.428
27101940	ACEITES COMBUSTIBLES DESTILADOS (GAS OIL, DIÉSEL OIL)	84.480	18.539	16.650	16.554	32.737	9.641
87032391	AUTOMÓVILES TURISMO, E.CHISPA M.PISTÓN, CIL >1500 <=3000 CM3	68.205	14.649	19.017	14.942	19.598	25.752
15179010	MEZCLAS DE ACEITES VEGETALES, EN BRUTO	47.543	12.618	15.105	9.434	10.386	9.985
27160000	ENERGÍA ELÉCTRICA (PARTIDA DISCRECIONAL)	42.446	13.034	3.998	10.780	14.635	15.473
12010090	LAS DEMÁS HABAS DE SOJA, INCL. QUEBRANT., EXC. PARA SIEMBRA	42.229	10.026	16.124	7.747	8.332	11.412
48191010	CAJAS DE CARTÓN CORRUGADO	30.502	13.510	4.044	3.443	9.504	14.452
23040030	PELLETS (OBT.DE RESIDUOS DEL ACEITE DE SOYA)	30.481	6.691	9.744	8.545	5.500	4.169
76012000	ALEACIONES DE ALUMINIO, EN BRUTO	29.678	6.821	8.408	5.907	8.541	7.411
72104900	LOS DEMÁS PDTOS. DE HE CINCADOS DE OTRO MODO, ANCHO >= 600 MM	28.879	4.674	5.942	6.977	11.287	7.137
31021000	UREA, INCLUSO EN DISOLUCIÓN ACUOSA	28.607	8.468	12.082	7.907	150	10.199
27111300	BUTANOS LICUADOS	28.418	6.127	6.290	8.018	7.983	8.683
48184020	PAÑALES DE BEBÉ, DE PASTA DE PAPEL	28.413	6.777	7.675	7.579	6.382	5.857
27101123	GASOLINA PARA VEHÍCULOS TERRESTRES, SIN PB, DE 97 OCTANOS	27.871	13.008	3.953	7.164	3.746	2.658
23091010	ALIMENTOS PARA PERROS O GATOS, VENTA AL POR MENOR, EN BOLSAS	25.665	5.856	7.209	6.747	5.852	6.771
76129000	LOS DEMÁS DEPÓSITOS, CISTERNAS, CUBAS Y SIM.CAP <=300 LTS	23.234	6.092	6.269	5.427	5.445	6.808
27101963	ACEITES LUBRICANTES TERMINADOS	21.538	5.052	5.537	5.679	5.271	5.380
30049010	LOS DEMÁS MEDIC. PARA VENTA AL POR MENOR, USO HUMANO	19.962	4.484	4.198	6.167	5.114	3.500
39012000	POLIETILENO DE DENSIDAD >= A 0,94	19.207	5.394	4.326	4.231	5.256	3.277
23040020	HARINAS DE TORTAS (OBTENIDOS DE EXTRAC. DEL ACEITE DE SOYA)	19.192	5.349	4.535	5.794	3.514	5.819
27111900	LOS DEMÁS GASES DE PETRÓLEO E HIDROCARBUROS LICUADOS	17.540	2.257	3.421	6.894	4.966	3.510
28141000	AMONIACO ANHIDRO	16.761	4.598	1.698	5.075	5.390	2.761
34022020	PREP. P/ LAVAR Y LIMPIEZA BASE JABÓN U OTROS, VTA. P/MENOR	15.900	3.710	3.947	3.806	4.437	4.091
27101961	ACEITES BÁSICOS LUBRICANTES	14.700	5.219	3.477	3.583	2.421	2.634
2013010	CUARTOS DELANTEROS DE BOVINOS, DESHUESADOS, FRESCOS	14.665	-	0	6.046	8.619	4.274
17019910	AZÚCAR DE CAÑA REFINADA	13.988	2.033	2.922	4.265	4.769	6.088
72106100	PDTOS. LAM. HE, ANC. 600MM., REVESTIDOS DE ALEAC. DE AL Y ZN	13.617	2.224	4.067	2.665	4.660	2.601
39021000	POLIPROPILENO, EN FORMAS PRIMARIAS	13.436	2.561	3.516	4.067	3.292	7.886
87042121	CAMIONETAS, M.ÉMB., ENC.COMP., C. MÁX<=5 T C.U.>500 <=2000 K	12.914	2.345	4.941	2.690	2.938	3.733
51052910	TOPS DE LANA PEINADA	12.584	3.351	4.091	2.530	2.612	3.032
17026090	LAS DEMÁS FRUCTOSAS Y JARABE FRUCT., FRUCTOSA > 50% EN PESO	12.260	2.935	3.157	3.677	2.491	2.244
23080000	LAS DEMÁS MAT.Y DESPERD. VEG., P/ALIM. ANIMAL, NO EXP COMP.	11.794	2.058	5.246	3.312	1.178	1.895
27101129	LAS DEMÁS GASOLINAS, EXCEPTO PARA AVIACIÓN	11.529	3.695	3.361	3.150	1.322	-
29011000	HIDROCARBUROS ACÍCLICOS, SATURADOS	11.251	2.477	2.185	3.523	3.067	3.100
39011020	POLIETILENO DE DENSIDAD INFERIOR A 0,94, LINEAL	11.228	2.499	3.660	2.378	2.691	2.204
87033291	AUTOMÓVILES TURISMO, M. EMB., E.COMPRES., C>1500 <= 2500 CM3	11.181	3.093	1.682	1.950	4.456	3.545
2013090	LAS DEMÁS CARNES DE BOVINOS DESHUESADAS, FR. O REFR.	3.380	-	-	1.656	1.724	11.588
73041000	TUBOS TIPO UTILIZ. EN OLEODUCTOS O GASEODUCTOS, HE O ACERO	3.600	744	785	966	1.105	5.216
2013020	CUARTOS TRASEROS DE BOVINOS, DESHUESADOS, FR. O REFR.	10.991	-	-	4.253	6.739	4.289
25221000	CAL VIVA	9.148	2.597	1.656	2.223	2.672	3.462
33072000	DESODORANTES CORPORALES Y ANTITRASPIRANTES	9.743	2.835	2.252	1.904	2.752	3.347
87089990	LAS DEMÁS PART. Y ACCESORIOS VEH. AUTOM, PDAS. 87.01 A 87.05	10.774	2.039	2.938	3.503	2.294	3.151
29025000	ESTIRENO	10.512	2.807	2.263	2.308	3.133	3.090
10030000	CEBADA	898	-	0	347	551	2.914
SUBTOTAL		3.175.581	785.901	757.159	794.945	837.576	843.059
Otros Productos		976.175	212.015	234.511	259.214	270.436	264.236
TOTAL PAÍS		4.151.756	997.916	991.670	1.054.158	1.108.012	1.107.295

Se incluyen los principales productos que hayan igualado o superado US\$11.100.000 en el año 2004, o US\$2.775.000 en el primer trimestre de 2005.

PRINCIPALES PRODUCTOS EXPORTADOS A BOLIVIA

(Miles de US\$ fob)

CÓDIGO	DESCRIPCIÓN	Año	2004				2005
			I trim.	II trim.	III trim.	IV trim.	I trim.
27101940	ACEITES COMBUSTIBLES DESTILADOS (GAS OIL, DIÉSEL OIL)	11.885	2.659	2.273	1.005	5.947	4.769
48184020	PAÑALES DE BEBÉ DE PASTA DE PAPEL	5.558	1.446	1.583	1.482	1.047	1.339
48010010	PAPEL PRENSA EN BOBINAS	5.367	856	1.815	1.606	1.090	916
21069029	PREP. COMP. NO ALCOH. PARA FABR. BEBIDAS, CON OTROS SABORES	5.364	792	1.685	884	2.003	1.138
40119910	LOS DEMÁS NEUM. NVOS CAUCHO TIPO USADO EN CAMIONETAS	4.277	1.095	1.017	856	1.308	1.028
30049010	LOS DEMÁS MEDIC. PARA VENTA AL POR MENOR, USO HUMANO	4.210	864	1.210	1.316	821	921
11071000	MALTA (DE CEBADA U OTROS CEREALES), SIN TOSTAR	3.893	348	1.117	728	1.700	918
21069021	PREP. COMP. NO ALCOH. PARA FABR. BEBIDAS, CON SABOR A FRUTAS	3.778	739	968	748	1.322	873
16041912	JUREL CON SALSA DE TOMATES, ENTERO O EN TROZOS, EXC. PICADO	2.951	799	636	703	813	1.053
72106100	PROD. LAM. FE, ANC. 600 MM., REVESTIDOS DE ALEAC. DE AL Y ZN	2.608	638	783	666	521	990
55151320	LOS DEMÁS TEJ. F.DISC.POLI, C/LANA O PELO, P> 200 <=300 G/M2	2.153	240	752	659	503	560
40111000	NEUMÁTICOS NUEVOS DE CAUCHO P/ AUTOMÓVILES DE TURISMO	1.801	437	473	454	438	600
73063000	TUBOS Y PERF. HUECOS SOLDAD., S.CIRC., DE FE O ACERO S/ALEAR	1.549	342	111	378	718	433
33061000	DENTÍFRICOS	1.505	465	309	346	385	468
33051000	CHAMPÚS	1.371	359	307	487	218	505
27150000	MEZCLAS BITUMINOSAS DE ASFALTO DE BETÚN NAT., DE PETRÓLEO	1.324	272	190	1	861	19
22030000	CERVEZA DE MALTA	1.307	117	136	458	596	540
33049910	CREMAS PARA EL CUIDADO DE LA PIEL	1.279	358	252	347	322	373
33021000	MEZCLAS SUST. ODORÍFERAS, USADA EN IND. ALIMENT. O DE BEBIDA	1.133	358	229	227	318	404
39031100	POLIESTIRENO EXPANDIBLE EN FORMA PRIMARIA	1.106	190	37	488	391	446
55151130	LOS DEMÁS TEJ. F.DISCONT.POLIÉSTER,H. COLORES,MEZC.C/ RAYÓN	1.049	316	207	321	205	286
33030000	PERFUMES Y AGUAS DE TOCADOR	968	198	222	242	306	229
17041090	LOS DEMÁS CHICLES Y GOMAS DE MASCAR	958	232	285	214	227	200
31023000	NITRATO DE AMONIO, INCLUSO EN DISOLUCIÓN ACUOSA	956	101	68	346	441	278
8081090	LAS DEMÁS VARIETADES DE MANZANAS FRESCAS	950	66	236	405	243	66
20087011	MELOCOTONES, INCL. LOS GRIÑONES Y NECT., EN MIT., CONSERV.	950	53	253	412	233	188
18069090	LOS DEMÁS CHOCOLATES Y PREP. ALIMENTICIAS CON CACAO	948	267	247	293	141	120
21069090	LAS DEMÁS PREPARACIONES ALIMENT. NO EXP.NI COMP. OTRA PTE.	930	201	199	259	270	171
84295210	EXCAVADORAS	906	258	272	77	299	37
48182010	PAÑUELOS DE PASTA DE PAPEL	876	195	414	136	131	194
33072000	DESODORANTES CORPORALES Y ANTITRASPIRANTES	848	185	164	223	277	291
52094290	LOS DEMÁS TEJIDOS H. COLOR MEZCLILLA CONT. ALGODÓN >=85%	835	210	297	245	83	77
84295110	CARGADORAS FRONTALES	801	514	13	142	132	-
84291110	TOPADORAS FRONTALES ("BULLDOZERS"), DE ORUGA	785	539	7	211	27	611
28070000	ÁCIDO SULFÚRICO; OLEUM	772	174	183	244	171	90
39201020	LAS DEMÁS PLACAS DE POLÍMEROS DE ETILENO DE DENSIDAD>= 0 .94	555	41	39	228	247	314
87042121	CAMIONETAS, M.ÉMB., ENC.COMP., C. MAX<=5 T C.U.>500 <=2000 K	224	23	7	76	119	307
76041000	BARRAS Y PERFILES DE ALUMINIO SIN ALEAR	659	250	207	7	196	226
87043121	CAMIONETAS M.ÉMBOLO, ENC.CHISPA,C.MAX<=5T.C.ÚTIL>500<=2000 K	506	49	79	47	332	213
85243990	LOS DEMÁS DISCOS LÁSER GRABADOS	63	-	2	60	0	188
19041000	PRODUCTOS DE CEREALES, OBTENIDO POR INFLADO O TOSTADO	583	119	170	197	97	175
39079100	LOS DEMÁS POLIÉSTERES NO SATURADOS EN FORMAS PRIMARIAS	742	195	207	158	183	167
72163100	PERFILES FE S/ALEAR, EN U , LAM. O EXT. CALTE, ALTO>= 80MM	490	78	-	94	318	166
23099090	LAS DEMÁS PREP. DEL TIPO UTILIZADO PARA ALIMENTAR ANIMALES	482	135	131	136	80	163
SUBTOTAL		82.258	17.773	19.794	18.613	26.078	23.049
Otros Productos		55.910	13.155	13.965	15.371	13.419	11.699
TOTAL PAÍS		138.169	30.928	33.759	33.984	39.498	34.748

Se incluyen los principales productos que hayan igualado o superado US\$2.600.000 en el año 2004, o US\$650.000 en el primer trimestre de 2005.

PRINCIPALES PRODUCTOS IMPORTADOS DESDE BOLIVIA

(Miles de US\$ cif)

CÓDIGO	DESCRIPCIÓN	Año	2004				2005
			I trim.	II trim.	III trim.	IV trim.	I trim.
23040030	PELLETS (OBT.DE RESIDUOS DEL ACEITE DE SOYA)	16.147	6.316	6.318	42	3.470	3.525
23040010	TORTAS (OBTENIDOS DE RESIDUOS DEL ACEITE DE SOYA)	10.498	3.324	3.881	1.585	1.708	1.460
17019910	AZÚCAR DE CAÑA REFINADA	3.876	-	430	1.980	1.467	-
27101961	ACEITES BÁSICOS LUBRICANTES	2.112	411	468	464	769	640
23063010	TORTAS OBTENIDAS DE LA EXTRACCIÓN DE SEMILLAS DE GIRASOL	1.951	104	301	1.041	505	173

PRINCIPALES PRODUCTOS IMPORTADOS DESDE BOLIVIA

(Miles de US\$ cif)

(Continuación)

CÓDIGO	DESCRIPCIÓN	Año	2004				2005
			I trim.	II trim.	III trim.	IV trim.	I trim.
20089100	PALMITOS PREP. O CONSERV., INCLUSO CON EDULCORANTE O ALCOHOL	1.445	281	287	394	483	234
44182010	PUERTAS DE MADERA	1.195	270	257	287	380	224
22071000	ALCOHOL ETÍLICO SIN DESNAT., GRADO ALCOHÓLICO VOL.>=80% VOL	1.104	268	550	139	146	-
44111100	TABLERO FIBRA DENS >0.8 G/CM3, S/ TRAB. MEC. NI REC. DE SUP.	947	168	360	202	217	326
44079990	LAS DEMÁS MADERAS ASERRADAS O DESBAST. LONG., DE ESP.> 6 MM	892	239	225	177	251	189
23040020	HARINAS DE TORTAS (OBTENIDOS DE EXTRAC. DEL ACEITE DE SOYA)	826	346	269	47	164	303
25289010	ULEXITA NATURAL	635	228	10	387	10	-
70109030	BOTELLAS DE VIDRIO P/ BEBIDAS CAP. > 0,15 L. Y <= 0,33 L	627	451	64	43	70	186
22030000	CERVEZA DE MALTA	453	69	34	170	181	243
23063020	HARINAS DE TORTAS OBTENIDAS DE SEMILLAS DE GIRASOL	449	259	-	-	190	45
41044100	CUEROS Y PIELS CURTID. BOVINOS O EQUINOS, SEC., PLENA FLOR	435	60	141	134	99	128
44072900	LAS DEMÁS MADERAS TROP. ASERR. O DESBAST. L., DE ESP. > 6 MM	417	122	106	67	122	23
61103090	LOS DEMÁS SUÉTERES, CHALECOS Y SIMIL., DE FIBR. ARTIF.	411	128	177	53	54	110
70109020	BOTELLAS DE VIDRIO PARA BEBIDAS DE CAP. > 0,33 L, Y <= 1 L	400	110	98	115	77	124
27111900	LOS DEMÁS GASES DE PETRÓLEO E HIDROCARBUROS LICUADOS	338	121	217	-	-	-
27111200	PROPANO LICUADO	303	303	-	-	-	-
41041100	CUEROS PIELS CURTID. BOVINOS EQUINOS, E. HÚMEDO PLENA FLOR	283	112	48	82	41	142
62052010	CAMISAS DE ALGODÓN, PARA HOMBRES	266	8	153	62	42	72
68131090	LAS DEMÁS GUARNICIONES PARA FRENOS, A BASE DE AMIANTO	263	13	9	100	141	49
8030000	BANANAS O PLÁTANOS, FRESCOS O SECOS	263	27	44	48	145	85
39159000	DESECHOS, RECORTES Y DESPERDICIOS, DE LOS DEMÁS PLÁSTICOS	261	-	-	74	187	196
25289020	BORATOS DE SODIO CALCIO	251	84	166	-	-	-
8043000	PIÑAS (ANANÁS), FRESCAS O SECAS	227	1	1	116	109	-
62046210	PANTALONES DE ALGODÓN MEZCLILLA (DENIM) P/MUJERES O NIÑAS	204	14	33	74	83	9
62034210	PANTALONES DE ALGODÓN MEZCLILLA (DENIM) P/HOM. O NIÑOS	197	14	26	73	84	22
61051011	CAMISA DE PUNTO PARA HOMBRES, CONT. ALGODÓN >75% EN PESO	193	2	-	138	53	13
61103010	SUETERES (JERSEYS), DE FIBRAS SINTÉTICAS O ARTIFICIALES	193	77	74	27	15	52
15079090	LOS DEMÁS ACEITES DE SOJA REFINADO	147	52	32	38	25	9
62093000	PRENDAS Y COMPLEM. DE VESTIR, DE FIBR. SINTÉT., P/BEBÉS	142	30	32	31	49	28
44182090	MARCOS, CONTRAMARCOS Y UMBRALES DE MADERA	129	12	-	38	79	74
41142000	CUEROS Y PIEL CHAROLADOS E IMITACIÓN CHAPADO; CUEROS METAL.	117	7	18	45	47	67
41079200	LOS DEMÁS C. Y P. C/ HOJAS, PREP, BOVIN O EQUIN DIV C/ FLOR	16	-	-	-	16	64
36020030	MEZCLAS DE DERIV. NITRADOS DE GLICEROL Y ETILENGLICOL	53	-	27	-	26	63
39162000	MONOFILAMENTOS CORTE TRANS. >1MM, PERFILES DE CLORURO VINILO	40	-	-	20	21	60
61103030	CHALECOS, DE FIBRAS SINTÉTICAS O ARTIFICIALES	128	41	41	26	19	60
44079110	MADERA ASERR. O DESBAST. LONGITUD., DE ROBLE, DE ESP.> 6 MM	43	13	12	-	18	50
44061000	TRAVIESAS DE MADERA PARA VÍAS FÉRREAS O SIM.,SIN IMPREGNAR	-	-	-	-	-	49
61113000	PRENDAS Y COMPL.VESTIR, DE PUNTO, P/BEBÉS,DE FIB. SINTÉTICAS	69	31	31	4	2	46
36030020	CORDONES DETONANTES	55	-	21	-	33	44
78030000	BARRAS, PERFILES Y ALAMBRE, DE PLOMO	78	16	22	-	40	41
36030030	CEBOS Y CÁPSULAS FULMINANTES	51	-	13	-	37	37
36030040	DETONADORES	133	67	-	67	-	36
SUBTOTAL		49.263	14.199	14.997	8.390	11.677	9.301
Otros Productos		4.072	760	1.019	1.146	1.148	698
TOTAL PAÍS		53.336	14.959	16.016	9.536	12.825	9.999

Se incluyen los principales productos que hayan igualado o superado US\$140.000 en el año 2004, o US\$35.000 en el primer trimestre de 2005.

PRINCIPALES PRODUCTOS EXPORTADOS A BRASIL

(Miles de US\$ fob)

CÓDIGO	DESCRIPCIÓN	Año	2004				2005
			I trim.	II trim.	III trim.	IV trim.	I trim.
26030000	MINERALES DE COBRE Y SUS CONCENTRADOS	409.377	93.525	108.108	100.179	107.565	73.332
74031100	CÁTODOS Y SECCIONES DE CÁTODO, DE COBRE REFINADO	349.147	85.179	71.827	90.031	102.109	96.238
26131010	CONCENTRADOS TOSTADOS DE MOLIBDENO	89.317	8.649	21.449	28.140	31.080	41.952
29051100	METANOL (ALCOHOL METÍLICO)	52.519	12.761	13.228	12.149	14.381	23.289
74081110	ALAMBRE DE COBRE REF., DE SECCIÓN TRANS. > A 6 MM Y <=9.5 MM	52.403	9.713	13.083	13.517	16.091	8.868

PRINCIPALES PRODUCTOS EXPORTADOS A BRASIL

(Miles de US\$ fob)

(Continuación)

CÓDIGO	DESCRIPCIÓN	Año	2004				2005 I trim.
			I trim.	II trim.	III trim.	IV trim.	
31059010	NITRATO SÓDICO POTÁSICO (SALITRE)	35.968	16.265	11.646	8.057	-	8.882
3021221	SALMONES DEL ATLÁNTICO Y DANUBIO, ENT., FR.O REFR.	31.720	8.040	6.639	7.397	9.643	9.617
47032100	PASTA QUÍM.CONÍF. SULF.O SOSA,EXC. DISOLV., SEMIB. O BLANQ.	29.715	5.563	8.217	7.879	8.056	7.853
74031900	LOS DEMÁS COBRES REFINADOS	28.430	5.193	7.044	7.395	8.798	7.837
88033010	FUSELAJES PARA AVIONES Y SUS PARTES, DE PART. 88.01 U 88.02	20.342	4.135	6.228	5.657	4.323	3.989
87084030	CAJAS DE CAMBIO, DE VEHÍCULOS AUTOMÓVILES DE PARTIDAS 87.03	15.078	4.009	4.303	4.083	2.682	4.117
28012000	YODO	12.960	2.871	3.087	3.305	3.698	4.439
22042121	VINO CABERNET SAUVIGNON, CAPACIDAD <= A 2 L	12.270	1.779	3.427	4.209	2.856	1.188
48109210	CARTULINAS	10.294	3.019	2.511	2.570	2.194	3.429
3042052	FILETES DE SALMONES DEL ATLÁNTICO Y DANUBIO, CONGELADOS	9.817	2.162	2.847	972	3.836	3.300
28342100	NITRATO DE POTASIO	9.429	3.185	4.640	1.409	195	6.154
76020000	DESPERDICIOS Y DESECHOS DE ALUMINIO	8.839	1.057	1.597	2.646	3.539	3.274
73261110	BOLAS FORJ. O ESTAMP. DE FE O ACERO, P/ MOLIEDA DE MINERAL.	7.162	848	1.915	1.714	2.685	2.671
39202010	LAS DEMÁS PLACAS DE POLÍMEROS DE PROPILENO DENSIDAD < =0.10	7.121	1.619	1.577	1.543	2.382	2.510
48010010	PAPEL PRENSA EN BOBINAS	6.567	1.339	1.914	1.428	1.885	1.158
72027000	HERROMOLIBDENO	5.819	-	265	3.182	2.371	6.301
71069110	PLATA EN BRUTO, SIN ALEAR	5.653	2.379	695	879	1.699	1.469
25010020	SAL GEMA, SAL DE SALINAS, SAL MARINA	4.868	1.975	914	922	1.057	1.006
22042129	LOS DEMÁS VINOS TINTOS CON DEN. DE ORIGEN CAPACIDAD <= 2 L	4.614	498	1.076	1.730	1.309	498
40112000	NEUMÁTICOS NUEVOS DE CAUCHO ÚTIL. EN AUTOBUSES O CAMIONES	4.025	387	1.072	1.214	1.351	1.309
21021000	LEVADURAS VIVAS	3.981	1.111	945	943	983	1.010
8132000	CIRUELAS SECAS	3.955	187	1.099	1.612	1.058	119
54023100	HILADOS TEXT. NAILON O POL.,T<=50 TEX P/H., EXC. VTA. P. MENOR	3.680	1.203	756	1.141	581	336
38082090	LOS DEMÁS FUNCICIDAS ACOND. VENTA POR MENOR EN OTROS ENV.	3.527	88	133	1.837	1.468	-
28100020	ÁCIDOS BÓRICOS.	3.443	637	776	623	1.406	530
20086011	CEREZAS MARRASQUINO CONSERVADAS AL NATURAL O EN ALMÍBAR	3.349	664	946	896	842	803
56031410	TELA S/TEJER, DE FILAM SINTÉT.O ARTIF., P>150 G/M2.,IMPREGN.	3.312	909	774	1.090	539	640
8023290	LAS DEMÁS NUECES DE NOGAL SIN CÁSCARA, FR. O SEC. EXC. ENT.	3.297	230	456	1.587	1.023	501
22042122	VINO MERLOT, CAPACIDAD <= A 2 L	3.069	365	567	1.490	648	276
25289010	ULEXITA NATURAL	3.057	910	150	897	1.100	8
8092000	CEREZAS FRESCAS	2.957	398	-	-	2.559	623
8094010	CIRUELAS FRESCAS	2.946	1.285	1.352	-	309	1.675
31043000	SULFATO DE POTASIO	1.922	935	851	105	32	2.445
40111000	NEUMÁTICOS NUEVOS DE CAUCHO P/ AUTOMÓVILES DE TURISMO	2.026	247	339	340	1.100	1.782
47031100	PASTA QUÍM. CONÍF.AL SULFATO O SODA , EX. P/ DISOLV, CRUDA	2.567	86	533	1.295	653	1.623
55093200	HIL.C/FIBRA DISC. ACRÍL.O MODAC.(EXC.H.COSER)>=85% P,RETORC	2.572	230	663	407	1.272	1.232
87079099	LAS DEMÁS CARROCERIAS VEHIC.,PART. 87.01-.05 Y RESTO DE 8703	1.261	459	803	-	-	1.204
20029012	PURÉS Y JUGO TOMATES, VALOR BRIX >=30% Y < = AL 32% PREP.	926	125	233	248	320	982
8093010	NECTARINES FRESCOS	919	533	26	-	361	913
23012011	HARINA DE PESCADO, CONT. PROT.< 66% DEL PESO, NO ALIM. HUM.	2.400	669	674	718	338	850
4022118	LECHE EN POLVO, SIN AZÚCAR NI EDULC., MAT. GRASA >= 26%	-	-	-	-	-	850
29173200	ORTOFTALATOS DE DIOCTILO	1.173	67	91	576	439	816
31059020	ABONOS MINERAL. O QUÍMICOS CON LOS 3 FERTILIZANTES:N, K Y S.	2.584	473	787	1.324	-	811
SUBTOTAL		1.282.377	287.962	312.264	329.337	352.814	344.714
		127.193	25.255	30.196	37.606	34.137	28.851
TOTAL PAÍS		1.409.571	313.217	342.460	366.943	386.951	373.564

Se incluyen los principales productos que hayan igualado o superado US\$2.940.000 en el año 2004, o US\$740.000 en el primer trimestre de 2005.

PRINCIPALES PRODUCTOS IMPORTADOS DESDE BRASIL

(Miles de US\$ cif)

CÓDIGO	DESCRIPCIÓN	Año	2004				2005 I trim.
			I trim.	II trim.	III trim.	IV trim.	
27090010	ACEITE CRUDO DE PETRÓLEO O DE MINER. BITUMIN CON ° API < 25	336.102	75.304	64.218	71.723	124.857	78.287
87032391	AUTOMÓVILES TURISMO, E.CHISPA M.PISTÓN, CIL >1500 <=3000 CM3	126.561	25.770	24.834	34.506	41.450	29.752
87021091	LOS DEMÁS V.AUT.M.ÉMBOLO, ENC.COMPRES>15 ASTOS, C> 2500 CM3	122.195	46.823	17.461	42.570	15.342	71.512
2013010	CUARTOS DELANTEROS DE BOVINOS, DESHUESADOS, FRESCOS	66.930	14.611	14.393	20.556	17.370	8.557
2013020	CUARTOS TRASEROS DE BOVINOS, DESHUESADOS, FR. O REFR.	63.741	14.434	15.773	19.582	13.952	6.757
87012020	TRACTORES CARRETERA P/SEMIRREMOLQUES, M. DIESEL POT.>200 HP	56.220	8.791	12.711	18.029	16.688	13.062

PRINCIPALES PRODUCTOS IMPORTADOS DESDE BRASIL

(Miles de US\$ cif)

(Continuación)

CÓDIGO	DESCRIPCIÓN	Año	2004				2005
			I trim.	II trim.	III trim.	IV trim.	I trim.
2013090	LAS DEMÁS CARNES DE BOVINOS DESHUESADAS, FR. O REFR.	54.355	13.841	16.633	16.383	7.498	23.410
85252030	TELÉFONOS CELULARES	53.100	7.899	12.898	11.016	21.287	41.095
87042271	CHASSIS CAB.CAMIONES CARRET., M.ÉMBOLO, ENC.COMPR.CAP >2000K	50.197	5.974	12.250	13.357	18.617	13.628
27090020	ACEITE CRUDO DE PETRÓLEO O DE MINER. BITUMIN CON ° API >= 25	46.882	46.882	-	-	-	-
39012000	POLIETILENO DE DENSIDAD >= A 0,94	45.138	10.878	8.387	12.588	13.285	16.452
87042351	CHASSIS CAB.CAMIONES M.ÉMBOLO, ENC.COMPR.C.M >20 T CU >2000K	38.604	4.872	8.026	10.851	14.855	9.186
87032291	AUTOMÓVILES TURISMO, E.CHISPA M.PISTÓN, CIL >1000<=1500 CM3	31.974	5.739	10.900	6.345	8.990	5.739
48041110	LOS DEMÁS PAPELES CRUDOS PARA CARAS (CUBIERTAS)	30.460	5.151	4.383	8.846	12.079	8.918
72083900	P.PLANOS HE O A.S/ALEAR, ENROLL., LAM.CAL., ESPESOR <3 MM	29.647	4.440	8.319	7.091	9.798	8.298
40112000	NEUMÁTICOS NUEVOS DE CAUCHO UTIL. EN AUTOBUSES O CAMIONES	22.805	6.472	5.039	4.652	6.642	5.228
72085100	PROD PLANO HE S/ENROLLAR, LAM.CLTE, ANCHO>600MM Y ESP>10 MM	22.532	4.587	9.666	6.253	2.026	1.375
87019011	TRACTORES DE RUEDAS, AGRÍCOLAS	21.211	3.762	5.515	5.854	6.079	4.106
39011010	POLIETILENO DE DENSIDAD INFERIOR A 0,94, DE ALTA PRESIÓN.	21.009	5.409	3.867	5.434	6.299	6.644
72085200	PROD PLANO HE S/ENROLL. LAM.CLTE, A.>600MM Y ESP>4.75<=10 MM	19.054	3.207	8.268	6.054	1.526	1.479
87042121	CAMIONETAS, M.ÉMB., ENC.COMP., C. MÁX<=5 T C.U.>500 <=2000 K	18.279	2.989	1.655	4.171	9.465	6.344
69089013	BALDOSAS DE GRES, DE LADO MAYOR ENTRE 30 CM Y 50 CM	16.806	4.060	3.849	4.844	4.053	4.104
39011020	POLIETILENO DE DENSIDAD INFERIOR A 0,94, LINEAL	15.916	3.137	3.072	5.030	4.677	5.384
84295110	CARGADORAS FRONTALES	15.884	1.636	3.204	5.642	5.402	7.008
72142000	BARRAS HE S/ALEAR, C/MUESCAS O RELIEVES, EN CALTE, O TORSIÓN	14.958	265	770	10.810	3.113	3.734
76129000	LOS DEMÁS DEPÓSITOS, CISTERNAS, CUBAS Y SIM.CAP <=3000 LTS	13.724	3.561	3.307	3.730	3.126	3.757
28141000	AMONIACO ANHIDRO	12.852	-	2.603	10.249	-	-
87043121	CAMIONETAS M. ÉMBOLO, ENC.CHISPA, C.MÁX<=5T,C.UTIL>500<=2000K	12.550	2.836	2.379	3.293	4.042	2.190
30049010	LOS DEMÁS MEDIC. PARA VENTA AL POR MENOR, USO HUMANO	12.339	2.734	3.453	3.290	2.862	4.865
86031010	AUTOMOTOR P/ VÍA FÉRREA CON FUENTE EXTERNA DE ELECTRICIDAD	11.505	-	-	-	11.505	15.340
84295210	EXCAVADORAS	11.029	2.803	823	3.559	3.844	3.193
84295990	LAS DEMÁS PALAS MEC., EXCAVAD.,CARGAD. Y PALAS CARGADORAS	10.941	1.779	2.491	3.156	3.515	3.924
2023020	CUARTOS TRASEROS DE BOVINOS, DESHUESADOS, CONGELADOS	10.887	3.198	2.770	2.327	2.592	716
72091700	P. PLANOS HE S/ALEAR, ENROLL, LAM. FRÍO, A>=600 ESP>=0.5<1MM	10.347	1.764	3.614	1.959	3.010	2.274
48102210	PAPEL ESTUCADO O CUCHE (LWC) P/IMPRIMIR, CONT. FIBRAS <= 10%	10.185	1.476	2.966	2.939	2.804	3.666
84391000	MÁQUINAS Y APAR. PARA FAB.PASTA DE MAT. FIBROSAS CELULÓSICAS	434	81	-	-	353	6.913
86050000	COCHES VIAJERO EQUIP.Y DEMÁS P/ VÍA FÉRREA O SIM.(EX 86.04)	4.851	-	-	-	4.851	6.467
84399900	PARTES DE MÁQ.Y APAR. P/FABR. O ACABADO DE PAPEL O CARTÓN	3.186	160	158	372	2.497	5.476
84021120	CALDERA VAPOR, ACUOTUB., C/PRODUCCIÓN VAPOR >100<=200 T/HR	1.613	-	-	-	1.613	4.436
48025610	LOS DEM.PESO >=40 <=150 G/M2, LADOS <=435 Y <=297 MM P/ESCR.	8.258	1.250	1.490	2.746	2.772	3.743
29041000	DERIV. SOLAM. SULFONADOS, SUS SALES Y SUS ÉSTERES ETÍLICOS	8.898	3.949	2.302	2.370	277	3.657
76061200	CHAPAS Y TIRAS ALEACIONES AL , ESP.>0,2 MM, CUAD. O RECT.	5.531	766	713	1.207	2.846	3.178
34022020	PREP. P/ LAVAR Y LIMPIEZA BASE JABÓN U OTROS, VTA. P/MENOR	10.177	2.133	2.616	2.601	2.827	3.060
2023090	LAS DEMÁS CARNES DE BOVINOS DESHUESADAS, CONGELADAS	7.581	2.013	1.981	1.462	2.125	2.892
64039993	LOS DEMÁS CALZADOS PLANTILLA DE LONG. >=A 24 CM, PARA MUJ.	7.245	2.136	1.615	2.288	1.205	2.887
73089000	LAS DEMÁS CONSTRUCC.Y SUS PART., DE FUNDICIÓN, HE O ACERO	6.839	763	377	3.025	2.674	2.737
72083700	P.PLANOS HE O A.S/ALEAR, ENROLL., LAM.CAL.,ESP >=4,75<=10 MM	8.313	885	1.676	2.805	2.946	2.666
87060092	CHASIS VEHÍC. CAP>=16 <=30 ASIENTOS, INCL. CONDUCTOR	3.081	744	302	1.083	952	2.640
84281091	ASCENSORES CON CABINA Y CONTRAPESO	6.605	1.260	1.339	2.167	1.840	2.626
84291110	TOPADORAS FRONTALES ("BULLDOZERS"), DE ORUGA	7.890	1.043	2.269	3.138	1.439	2.574
SUBTOTAL		1.547.418	364.268	317.331	411.952	453.867	475.936
Otros Productos		1.233.835	259.621	272.604	351.117	350.493	313.699
TOTAL PAÍS		2.781.253	623.889	589.935	763.069	804.361	789.634

Se incluyen los principales productos que hayan igualado o superado US\$10.000.000 en el año 2004, o US\$2.500.000 en el primer trimestre de 2005

PRINCIPALES PRODUCTOS EXPORTADOS A COLOMBIA

(Miles de US\$ fob)

CÓDIGO	DESCRIPCIÓN	Año	2004				2005
			I trim.	II trim.	III trim.	IV trim.	I trim.
47032100	PASTA QUÍM.CONÍF. SULF.O SOSA,EXC. DISOLV., SEMIB. O BLANQ.	25.677	6.585	5.786	7.039	6.267	3.928
48109210	CARTULINAS	15.319	2.565	3.654	4.958	4.143	4.161
87042121	CAMIONETAS, M.ÉMB., ENC.COMP., C. MAX<=5 T C.U.>500 <=2000 K	14.575	2.061	4.356	6.762	1.396	-
87084030	CAJAS DE CAMBIO, DE VEHÍCULOS AUTOMÓVILES DE PARTIDAS 87.03	8.741	2.173	2.513	2.477	1.578	2.522
74081110	ALAMBRE DE COBRE REF, DE SECCIÓN TRANS. > A 6 MM Y <=9.5 MM	7.531	1.787	1.880	1.651	2.213	1.298

PRINCIPALES PRODUCTOS EXPORTADOS A COLOMBIA

(Miles de US\$ fob)

(Continuación)

CÓDIGO	DESCRIPCIÓN	2004				2005	
		Año	I trim.	II trim.	III trim.	IV trim.	I trim.
8081020	MANZANAS FRESCAS, VARIEDAD ROYAL GALA	6.846	2.381	2.081	2.165	220	2.088
47032900	PASTA QUÍM.NO CONÍF. SULFO SOSA,EXC. DIS., SEMIB. O BLANQ.	6.701	1.892	1.597	2.116	1.096	2.007
39011010	POLIETILENO DE DENSIDAD INFERIOR A 0,94, DE ALTA PRESIÓN	6.407	1.338	1.388	2.386	1.295	1.850
8062010	PASAS MORENAS	5.591	872	1.601	1.407	1.710	984
8081010	MANZANAS FRESCAS, VARIEDAD RICHARD DELICIOUS	5.529	816	2.097	1.903	713	245
74031100	CÁTODOS Y SECCIONES DE CÁTODO, DE COBRE REFINADO	5.426	405	1.362	1.377	2.282	3.110
24022000	CIGARRILLOS QUE CONTENGAN TABACO	5.344	680	1.446	2.371	847	1.785
11042210	GRANOS DE AVENA MONDADOS	5.304	1.099	1.439	1.460	1.306	1.180
20087011	MELOCOTONES, INCL. LOS GRIÑONES Y NECT., EN MIT., CONSERV.	4.611	783	982	1.603	1.243	512
20029012	PURÉS Y JUGO TOMATES, VALOR BRIX >=30% Y < = AL 32% PREP.	4.395	913	1.514	1.012	956	1.074
48010010	PAPEL PRENSA EN BOBINAS	4.305	1.109	1.189	1.064	942	1.674
8082011	PERAS PACKHMAN'S TRIUMPH, FRESCAS	3.882	839	1.591	1.307	145	784
8061030	UVA FRESCA, VARIEDAD RED GLOBE	3.790	1.381	2.250	143	16	1.248
8081060	MANZANAS FRESCAS, VARIEDAD GRANNY SMITH	3.621	857	1.117	1.518	129	536
22042121	VINO CABERNET SAUVIGNON, CAPACIDAD <= A 2 L	3.532	755	541	890	1.345	631
39069000	LOS DEMÁS POLÍMEROS ACRÍLICOS EN FORMAS PRIMARIAS	3.501	706	855	1.029	911	707
19041000	PRODUCTOS DE CEREALES, OBTENIDO POR INFLADO O TOSTADO	2.863	405	656	1.085	718	912
8081090	LAS DEMÁS VARIEDADES DE MANZANAS FRESCAS	2.784	1.047	610	650	478	738
40111000	NEUMÁTICOS NUEVOS DE CAUCHO P/AUTOMÓVILES DE TURISMO	2.584	650	371	1.068	495	215
30049010	LOS DEMÁS MEDIC. PARA VENTA AL POR MENOR, USO HUMANO	2.573	559	353	826	836	402
52094210	TEJ. H. COLOR MEZCLILLA, C/ALGODÓN >=85%, PESO>200<=400 G/M2	2.555	361	1.298	655	242	103
48026112	LOS DEMÁS PAPELES, FIBRAS >10% DEL PESO, ROLLOS, P/IMPRESIÓN	2.536	330	305	616	1.285	223
87032291	AUTOMÓVILES TURISMO, E.CHISPA M.PISTÓN, CIL >1000<=1500 CM3	2.334	1.130	1.204	-	-	-
76072090	LAS DEMÁS HOJAS Y TIRAS DELGADAS AL, ESP<=0.2 MM, C/ SOPORTE	2.289	338	676	961	314	243
84818010	LOS DEMÁS ART. DE GRIFERIA Y ÓRGANOS SIMIL., P/USO DOMÉSTICO	2.256	604	520	599	532	294
44112100	TABLEROS FIBRA DENS > 0,5 y <= 0,8 G/CM3., SIN TRAB. MECAN.	2.221	668	527	360	664	814
39201010	LAS DEMÁS PLACAS DE POLÍMEROS DE ETILENO DE DENSIDAD< 0.94	2.126	212	436	716	762	1.126
84191100	CALENTADORES DE AGUA DE CALENTAMIENTO INSTANTÁNEO, DE GAS	2.053	568	514	592	380	263
68091110	PLACAS DE YESO FRAGUABLE, REVESTIDAS O REFORZADAS CON PAPEL	2.025	486	252	998	289	364
74111000	TUBOS DE COBRE REFINADO	1.961	248	666	702	346	394
21069021	PREP. COMP. NO ALCOH. PARA FABR. BEBIDAS, CON SABOR A FRUTAS	1.867	658	598	280	330	274
89020019	LOS DEMÁS BARCOS DE PESCA	-	-	-	-	-	6.334
72091800	P. PLANOS FE S/ALEAR, ENROLL, LAM. FRÍO, A>=600 ESP<0.5 MM	-	-	-	-	-	5.763
48030010	PAPEL DEL TIPO ÚTILIZADO PARA PAPEL HIGIÉNICO	838	144	-	198	496	1.122
85445910	LOS DEMÁS CONDUCTORES ELECTR. P/TENSIÓN >80<=1000 V, DE CU	825	0	-	191	634	1.044
8093010	NECTARINES FRESCOS	1.156	845	29	-	282	1.036
36030040	DETONADORES	906	174	95	247	389	834
8082012	PERAS BARLETT BOSC FRESCAS	377	370	6	-	-	807
85446010	LOS DEMÁS CONDUCTORES ELÉCTRICOS TENSIÓN > A 1000 V, DE CU	1.038	333	149	346	210	694
87079099	LAS DEMÁS CARROCERIAS VEHIC.,PART. 87.01-.05 Y RESTO DE 8703	861	708	-	-	153	639
39031100	POLIESTIRENO EXPANDIBLE EN FORMA PRIMARIA	1.273	329	206	424	313	636
84181012	COMB. REFRIG.Y CONG.,COMPRESIÓN, USO DOM., CAP>200<=300 LTS	1.732	252	409	636	435	560
21021000	LEVADURAS VIVAS	1.628	402	459	338	429	548
48193010	SACOS (BOLSAS) CON UNA ANCHURA EN LA BASE > A 40 CM	1.337	299	435	200	403	541
39079100	LOS DEMÁS POLIÉSTERES NO SATURADOS EN FORMAS PRIMARIAS	1.617	376	276	655	310	512
29054200	PENTAERITRITOL (PENTAERITRITA)	1.393	503	384	344	162	466
SUBTOTAL		200.633	44.997	52.672	60.326	42.639	60.229
Otros Productos		107.168	21.999	25.856	29.602	29.710	24.506
TOTAL PAÍS		307.801	66.996	78.528	89.927	72.349	84.736

Se incluyen los principales productos que hayan igualado o superado US\$1.860.000 en el año 2004, o US\$465.000 en el primer trimestre de 2005.

PRINCIPALES PRODUCTOS IMPORTADOS DESDE COLOMBIA

(Miles de US\$ cif)

CÓDIGO	DESCRIPCIÓN	2004				2005	
		Año	I trim.	II trim.	III trim.	IV trim.	I trim.
27011220	HULLA BITUMINOSA PARA USO TÉRMICO	57.542	-	29.419	24.436	3.687	9.740
39041020	POLICLORURO DE VINILO, GRADO DE SUSPENSIÓN	26.896	6.413	5.282	5.585	9.617	3.562
17019910	AZÚCAR DE CAÑA REFINADA	22.172	3.605	6.491	6.200	5.876	7.222
30049010	LOS DEMÁS MEDIC. PARA VENTA AL POR MENOR, USO HUMANO	8.472	1.824	2.025	2.601	2.022	2.308
39039010	POLIESTIRENO DE ALTO IMPACTO, EN FORMAS PRIMARIAS	5.467	1.191	856	1.426	1.993	952

PRINCIPALES PRODUCTOS IMPORTADOS DESDE COLOMBIA

(Miles de US\$ cif)

(Continuación)

CÓDIGO	DESCRIPCIÓN	Año	2004				2005
			I trim.	II trim.	III trim.	IV trim.	I trim.
48184010	TOALLAS HIGIÉNICAS, DE PASTA DE PAPEL	5.075	1.174	1.401	1.256	1.244	1.051
40112000	NEUMÁTICOS NUEVOS DE CAUCHO UTIL. EN AUTOBUSES O CAMIONES	4.744	1.299	1.518	1.212	714	963
30045010	LOS DEMÁS MEDIC. CON VITAMINAS PARA USO HUMANO, AL DETALLE	4.613	1.080	840	963	1.730	512
28030000	CARBONO (NEGROS DE HUMO Y FORMAS DE CARBONO NO EXP COMP.)	4.428	849	716	1.339	1.525	1.488
38082010	FUNGICIDAS ACOND. VTA. POR MENOR ENV. DE HASTA 5 KN O 5 LTS	4.194	246	545	1.985	1.419	956
72104900	LOS DEMÁS PDTOS. DE HE CINCADOS DE OTRO MODO, ANCHO >= 600 MM	4.180	-	1.083	1.265	1.832	358
29337100	6-HEXANOLACTAMA (ÉPSILON CAPROLACTAMA)	4.072	945	691	1.135	1.301	966
16041410	ATUNES ENTEROS O EN TROZOS, EXCEPTO PICADOS	3.980	461	1.154	945	1.421	1.741
39219010	LAS DEMÁS LÁM. PLAST. DE P. KRAFT PRENSADO C/RES. FENÓLICAS	3.579	647	1.205	697	1.030	1.138
17049030	CARAMELOS	3.541	766	874	1.146	755	1.163
17019100	AZÚCAR CAÑA O REMOLACHA Y SACAROSA QUÍM. PURA, CON AROM.	3.255	0	297	2.141	817	167
69101000	FREGADEROS, LAVABOS, BAÑERAS Y SIM., DE PORCELANA, USOS SANIT.	3.195	609	538	997	1.052	1.162
73030000	TUBOS Y PERFILES HUECOS, DE FUNDICIÓN	3.189	1.048	1.765	239	136	124
48239099	LOS DEMÁS PAPEL, CARTÓN, GUATA Y NAPA DE FIBRA DE CELULOSA	3.081	723	895	789	674	542
39031910	POLIESTIRENO DE USO GENERAL (CRISTAL), EN FORMAS PRIMARIAS	2.822	490	359	928	1.045	504
21069010	POLVOS PARA LA FABR. DE BUDINES, CREMAS, GELATINAS Y SIM.	2.632	518	528	675	910	460
62121020	SOSTENES (CORPIÑOS), INCL. DE PUNTO, DE FIBR. SINT. O ARTIF.	2.472	902	332	549	690	829
39204300	LAS DEMÁS PLACAS POLÍMEROS DE CLORURO VINILO CONT >= 6% PESO	2.464	509	470	581	903	534
15162030	ACEITES VEGETALES TOTAL O PARCIALMENTE REF. PARA OTROS USOS	2.383	800	599	401	584	402
30041010	MEDIC. C/ PENICIL. O CON ESTR. AC. PENICILÁNICO, USO HUMANO	2.263	249	582	586	847	600
29181400	ÁCIDO CÍTRICO	2.249	715	521	422	591	543
25102000	FOSFATOS DE CA Y ALUMINOCÁL. NAT. Y CRETAS FOSFAT., MOLIDOS	2.197	771	771	655	-	-
48025510	LOS DEMÁS PAPELES PESO >=40<=150 G/M2 ROLLO P/ESCRIT. DIB.	2.062	520	711	324	506	108
70132999	LOS DEMÁS ART. DE VIDRIO PARA BEBER, EXC. DE VITROCERÁMICA	2.058	536	340	491	691	556
38081010	INSECTICIDAS ACOND. VTA. POR MENOR ENV. HASTA 5 KN O 5 LTS.	2.040	349	657	758	276	366
28352600	LOS DEMÁS FOSFATOS DE CALCIO	1.935	471	528	383	552	469
49019999	LOS DEMÁS FOLLETOS E IMPRESOS SIMIL., INCL. EN HOJAS SUELTAS	1.887	87	105	1.615	79	332
25221000	CAL VIVA	1.840	645	513	682	0	-
15162020	MANTECA VEGETAL Y SUS FRACCIONES	1.659	430	483	206	540	285
18061000	CACAO EN POLVO CON ADICIÓN DE AZÚCAR U OTRO EDULCORANTE	1.566	42	255	454	814	598
39042100	LOS DEMÁS POLICLORUROS DE VINILO, SIN PLASTIFICAR	1.498	216	533	300	449	332
48114110	PAPEL AUTOADHESIVO EN ROLLOS	1.492	296	297	497	403	258
39204900	LAS DEMÁS PLACAS DE POLÍMEROS DE CLORURO VINILO	1.453	290	287	442	435	403
27090010	ACEITE CRUDO DE PETRÓLEO O DE MINER. BITUMIN CON ° API < 25	-	-	-	-	-	40.314
27090020	ACEITE CRUDO DE PETRÓLEO O DE MINER. BITUMIN CON ° API >= 25	-	-	-	-	-	20.909
15111000	ACEITE DE PALMA EN BRUTO	27	-	14	13	-	958
38082090	LOS DEMÁS FUNGICIDAS ACOND. VENTA POR MENOR EN OTROS ENV.	1.377	411	108	425	433	826
30066000	PREP. QUÍM. ANTICOND. BASE HORM. U OTROS 29.37 O DE ESPERM.	1.137	185	486	395	72	547
38249099	LOS DEMÁS PROD. QUÍMICOS O PREP. PARA LA IND. QUÍMICA, NCOP	748	212	114	147	275	478
94036090	LOS DEMÁS MUEBLES DE MADERA	1.077	27	224	470	356	455
35030010	GELATINAS	428	70	141	70	147	393
85371090	LOS DEMÁS SOPORTES PARA UNA TENSIÓN <=1000 V	-	-	-	-	-	378
SUBTOTAL		219.440	32.620	67.551	68.826	50.442	108.956
Otros Productos		74.741	16.335	17.315	20.940	20.151	16.495
TOTAL PAÍS		294.180	48.955	84.866	89.766	70.593	125.451

Se incluyen los principales productos que hayan igualado o superado US\$1.400.000 en el año 2004 o US\$350.000 en el primer trimestre de 2005.

PRINCIPALES PRODUCTOS EXPORTADOS A CUBA

(Miles de US\$ fob)

CÓDIGO	DESCRIPCIÓN	Año	2004				2005
			I trim.	II trim.	III trim.	IV trim.	I trim.
3037922	JUREL DESCAB. Y VISCO., CONG., EXCL. HÍG., HUEVAS Y LECHAS	12.644	2.404	3.051	3.050	4.140	3.097
4022118	LECHE EN POLVO, SIN AZÚCAR NI EDULC., MAT. GRASA >= 26%	9.505	2.035	736	2.969	3.765	2.034
2023090	LAS DEMÁS CARNES DE BOVINOS DESHUESADAS, CONGELADAS	5.128	766	1.368	1.671	1.324	1.050
16010000	EMBUTIDOS DE CARNE, DESPOJ. O SANGRE; PREP. DE ESTOS PROD.	1.300	257	413	316	314	258
20029012	PURÉS Y JUGO TOMATES, VALOR BRIX >=30% Y <= AL 32% PREP.	1.137	142	469	247	279	66
20079990	LAS DEMÁS CONFITURAS, JALEAS Y PASTAS FRUTAS OBT. POR COCC.	1.135	169	405	251	310	331
16041911	JUREL AL NATURAL, ENTERO O EN TROZOS, EXCEPTO PICADO	823	448	-	27	348	343

PRINCIPALES PRODUCTOS EXPORTADOS A CUBA

(Miles de US\$ fob)

(Continuación)

CÓDIGO	DESCRIPCIÓN	Año	2004				2005
			I trim.	II trim.	III trim.	IV trim.	I trim.
21069021	PREP. COMP. NO ALCOH. PARA FABR. BEBIDAS, CON SABOR A FRUTAS	777	233	280	212	52	63
2032990	LAS DEMÁS CARNES DE PORCINO CONGELADAS	730	62	53	251	363	791
2032290	LAS DEMÁS CARNES DE PORCINOS SIN DESHUESAR, CONGELADAS	640	6	95	348	191	98
3037921	JUREL ENTERO CONGELADO, EXCLUIDO HÍGADO, HUEVAS Y LECHAS	485	439	13	19	14	17
19053100	GALLETAS DULCES (CON ADICIÓN DE EDULCORANTES)	426	47	139	103	137	97
20029011	PURÉS Y JUGOS TOMATE, VALOR BRIX <30% PREPAR. O CONSERVADOS	420	316	44	15	44	-
3054160	FILETES DE SALMONES DEL ATLÁNTICO Y DANUBIO, AHUMADOS	375	191	47	-	137	142
21069090	LAS DEMÁS PREPARACIONES ALIMENT. NO EXP.NI COMP. OTRA PTE.	361	94	117	17	133	21
2023020	CUARTOS TRASEROS DE BOVINOS, DESHUESADOS, CONGELADOS	320	131	74	86	30	20
32141090	LOS DEMÁS MASTIQUES; PLÁSTES (ENDUIDOS) USADOS EN PINTURA	306	71	36	109	90	35
17049030	CARAMELOS	304	49	89	76	89	35
3042052	FILETES DE SALMONES DEL ATLÁNTICO Y DANUBIO, CONGELADOS	281	44	70	42	125	-
18063110	CHOCOLATES RELLENOS CON PASTAS BLANDAS O LICOR, EN BLOQUES	279	36	70	42	132	77
94060090	LAS DEMÁS CONSTRUCCIONES PREFABRICADAS	263	256	7	-	-	-
19011090	LAS DEMÁS PREP. ALIM. INFANTIL, VENTA AL POR MENOR	237	20	95	45	77	10
8081010	MANZANAS FRESCAS, VARIEDAD RICHARD DELICIOUS	233	-	112	121	-	-
3042092	FILETES DE MERLUZA DE COLA, CONGELADOS	230	-	230	-	-	-
7031010	CEBOLLAS FRESCAS O REFRIGERADAS	223	94	113	15	-	17
73089000	LAS DEMÁS CONSTRUCC. Y SUS PARTES DE FUNDICIÓN, FE O ACERO	216	-	-	146	70	-
16041912	JUREL CON SALSA DE TOMATES, ENTERO O EN TROZOS, EXC. PICADO	206	206	-	-	-	-
17041090	LOS DEMÁS CHICLES Y GOMAS DE MASCAR	202	22	87	30	62	40
21021000	LEVADURAS VIVAS	191	66	66	26	33	-
2090090	TOCINO SIN PARTES MAGRAS Y GRASA DE CERDO O AVE, SALAD, SEC.	190	47	56	87	-	6
18069020	CHOCOLATES SIN RELLENOS, EN FORMAS DISTINTA DE LOS BLOQUES	184	25	68	36	55	51
4051000	MANTEQUILLA (MANTECA)	182	-	-	182	-	-
39173230	LOS DEMÁS TUBOS, S/REF. NI ACCES. DE POL. DE CLORURO VINILO	176	33	38	12	93	57
19021910	ESPAGUETIS, SIN COCER, RELLENAR NI PREPARAR DE OTRA FORMA	174	13	67	25	68	54
22042121	VINO CABERNET SAUVIGNON, CAPACIDAD <= A 2 L	173	32	56	31	54	112
29362900	LAS DEMÁS VITAMINAS Y SUS DERIVADOS, SIN MEZCLAR	169	4	-	80	84	84
33074900	LAS DEMÁS PREPARACIONES DE PERFUMAR O DESODORIZAR LOCALES	165	165	-	-	-	-
85243110	DISCOS LÁSER GRAB.P/ REPRODUCIR DATOS MÁQ. AUT. PROC.DATOS	115	111	4	-	-	446
2032930	LAS DEMÁS CARNES DE PORCINO DESHUESADAS Y CONGELADAS	102	1	-	-	101	159
3074990	JIBIAS, GLOBITOS, CALAMARES Y POTAS SECAS, SALADAS, CONG.	36	16	-	20	-	91
3054190	LOS DEMÁS SALMONES AHUMADOS, INCLUIDOS LOS FILETES	-	-	-	-	-	77
21032090	LAS DEMÁS SALSAS DE TOMATE PREPARADAS	145	14	43	29	58	72
16025000	LAS DEMÁS PREPARACIONES DE BOVINOS, INCLUIDAS LAS MEZCLAS	107	1	68	5	33	68
33021000	MEZCLAS SUST. ODORÍFERAS, USADA EN IND. ALIMENT. O DE BEBIDA	12	2	1	5	4	62
22042112	VINO CHARDONNAY, CAPACIDAD <= A 2 L	87	17	26	23	21	50
21069010	POLVOS PARA LA FABR. DE BUDINES, CREMAS, GELATINAS Y SIM.	65	24	21	19	0	49
22042122	VINO MERLOT, CAPACIDAD <= A 2 L	91	18	34	21	18	49
3042099	LOS DEMÁS FILETES DE PESCADO, CONGELADOS	6	6	-	-	-	47
48211010	ETIQUETAS DE PAPEL O CARTÓN, IMPRESAS AUTOADHESIVAS	97	19	51	13	14	44
48191010	CAJAS DE CARTÓN CORRUGADO	80	7	8	15	49	43
SUBTOTAL		41.730	9.159	8.821	10.838	12.912	10.264
Otros Productos		5.051	1.409	1.297	1.034	1.311	728
TOTAL PAÍS		46.781	10.567	10.119	11.872	14.223	10.992

Se incluyen los principales productos que hayan igualado o superado US\$165.000 en el año 2004, o US\$41.000 en el primer trimestre de 2005.

PRINCIPALES PRODUCTOS IMPORTADOS DESDE CUBA

(Miles de US\$ cif)

CÓDIGO	DESCRIPCIÓN	Año	2004				2005
			I trim.	II trim.	III trim.	IV trim.	I trim.
22084010	RON	423	-	155	11	256	219
30049010	LOS DEMÁS MEDIC. PARA VENTA AL POR MENOR, USO HUMANO	178	36	55	41	47	1
30043910	LOS DEMÁS MEDIC. C/ HORM. U OTROS DE 29.37 S/ANT., USO HUM.	52	-	29	8	15	15
38089010	RATICIAS Y SIM. VENTA AL POR MENOR EN ENV. DE 5 KN O 5 LTS	40	40	-	-	-	-
40100	DEPENDIENTES DEL MINIST. RELACIONES EXT.	27	27	-	-	-	-
3061190	LAS DEMÁS LANGOSTAS CONGELADAS	19	-	-	7	13	2

PRINCIPALES PRODUCTOS IMPORTADOS DESDE CUBA

(Miles de US\$ cif)

(Continuación)

CÓDIGO	DESCRIPCIÓN	Año	2004				2005
			I trim.	II trim.	III trim.	IV trim.	I trim.
30022000	VACUNAS PARA LA MEDICINA HUMANA	13	13	-	-	-	13
29321300	ALCOHOL FURFURÍLICO Y ALCOHOL TETRAHIDROFURFURÍLICO	12	-	-	12	-	-
24021000	CIGARROS O PUROS Y CIGARRITOS (PURITOS) CON TABACO	11	-	1	1	9	5
SUBTOTAL		776	116	240	81	340	255
Otros Productos		16	9	-	5	2	2
TOTAL PAÍS		792	125	240	85	342	256

Se incluyen los principales productos que hayan igualado o superado US\$10.000 en el año 2004 o US\$2.500 en el primer trimestre de 2005.

PRINCIPALES PRODUCTOS EXPORTADOS A ECUADOR

(Miles de US\$ fob)

CÓDIGO	DESCRIPCIÓN	Año	2004				2005
			I trim.	II trim.	III trim.	IV trim.	I trim.
27111300	BUTANOS LICUADOS	37.277	10.190	6.215	5.105	15.767	9.324
21069029	PREP. COMP. NO ALCOH. PARA FABR. BEBIDAS, CON OTROS SABORES	19.341	7.222	5.015	3.396	3.707	3.933
30049010	LOS DEMÁS MEDIC. PARA VENTA AL POR MENOR, USO HUMANO	13.294	2.780	2.985	3.449	4.080	3.123
39021000	POLIPROPILENO EN FORMA PRIMARIA	11.353	2.459	2.953	2.894	3.047	2.775
87042121	CAMIONETAS, M.ÉMB., ENC.COMP., C. MAX<=5 T.C.U.>500 <=2000 K	9.262	1.847	2.863	2.188	2.364	656
21069021	PREP. COMP. NO ALCOH. PARA FABR. BEBIDAS, CON SABOR A FRUTAS	9.262	2.842	2.681	1.649	2.090	1.938
48010010	PAPEL PRENSA EN BOBINAS	8.222	1.888	1.739	2.596	1.999	3.392
8081020	MANZANAS FRESCAS, VARIEDAD ROYAL GALA	7.674	1.686	2.979	2.706	303	1.991
8061030	UVA FRESCA, VARIEDAD RED GLOBE	5.813	1.553	3.723	537	-	851
49119900	LOS DEMÁS IMPRESOS	5.265	1.182	1.228	1.706	1.149	1.851
48109210	CARTULINAS	5.168	998	1.090	1.267	1.812	1.755
74081110	ALAMBRE DE COBRE REF., DE SECCIÓN TRANS. > A 6 MM Y <=9.5 MM	4.589	1.366	802	1.322	1.099	1.704
20087011	MELOCOTONES, INCL. LOS GRIÑONES Y NECT., EN MIT., CONSERV.	4.391	735	765	1.360	1.531	515
8081010	MANZANAS FRESCAS, VARIEDAD RICHARD DELICIOSO	4.277	366	1.313	1.610	988	205
39202010	LAS DEMÁS PLACAS DE POLÍMEROS DE PROPILENO DENSIDAD < =0.10	4.020	741	998	575	1.706	1.031
47031100	PASTA QUÍM. CONÍF. AL SULFATO O SODA, EX. P/ DISOLV. CRUDA	3.331	420	787	1.282	843	624
48181010	PAPEL HIGIÉNICO, ACONDICIONADO PARA LA VENTA AL POR MENOR	3.212	717	669	939	887	563
72142000	BARRAS FE S/ALEAR C/MUESCAS O RELIEVES, EN CALIENTE O TORSIÓN	3.165	1.280	503	-	1.381	1.622
30041010	MEDIC. C/ PENICIL. O CON ESTR. ÁC. PENICILÁNICO, USO HUMANO	2.985	745	629	780	831	993
84181012	COMB. REFRIG. Y CONG., COMPRESIÓN, USO DOM., CAP>200<=300 LTS	2.974	403	565	711	1.295	395
84181013	COMB. REFRIG. Y CONG., COMPRESIÓN, USO DOM., CAP>300<=400 LTS	2.839	486	439	796	1.118	387
11041200	GRANOS DE AVENA APLÁSTADOS O EN COPOS	2.750	736	473	767	774	469
85445910	LOS DEMÁS CONDUCTORES ELECTR. P/TENSIÓN >80<=1000 V, DE CU	2.608	485	235	904	984	867
20029012	PURÉS Y JUGO TOMATES, VALOR BRIX >=30% Y <= AL 32% PREP.	2.566	494	623	545	903	297
28342100	NITRATO DE POTASIO	2.232	146	867	947	272	1.025
8062010	PASAS MORENAS	2.206	87	929	749	441	78
84818010	LOS DEMÁS ART. DE GRIFERIA Y ÓRGANOS SIMIL., P/USO DOMÉSTICO	2.028	457	508	583	479	295
30042010	MEDICAMENTOS CON OTROS ANTIBIÓTICOS USO HUM., AL DETALLE	2.018	412	465	678	464	437
72162100	PERFILES FE S/ALEAR, EN L, LAM. O EXT. CALIENTE, ALTO< 80MM	2.014	372	555	523	564	682
8081090	LAS DEMÁS VARIEDADES DE MANZANAS FRESCAS	1.969	265	421	775	508	351
39023000	COPOLÍMEROS DE PROPILENO EN FORMAS PRIMARIAS	1.962	311	414	661	575	382
87032291	AUTOMÓVILES TURISMO, E.CHISPA M.PISTÓN, CIL >1000<=1500 CM3	1.924	1.043	881	-	-	-
20079911	PREPARACIONES DE PULPA DE MELOCOTÓN (DURAZNOS)	1.757	254	369	532	602	543
8082011	PERAS PACKHMAN'S TRIUMPH, FRESCAS	1.746	266	693	780	7	266
30044010	MEDIC. C/ ALCALOIDES O DERIV. S/HORMONAS NI 29.37, USO HUM.	1.697	428	488	404	377	470
39235010	TAPAS DE PLÁSTICO	1.677	406	362	299	610	473
31043000	SULFATO DE POTASIO	1.637	-	326	1.310	-	-
8081060	MANZANAS FRESCAS, VARIEDAD GRANNY SMITH	1.613	246	296	868	203	331
27111200	PROPANO LICUADO	583	-	-	-	583	3.001
44112100	TABLEROS FIBRA DENS > 0,5 y <= 0,8 G/CM3., SIN TRAB. MECAN.	1.201	191	176	265	570	1.089
8093020	MELOCOTONES (DURAZNOS), FRESCOS	872	642	60	-	170	729
73063000	TUBOS Y PERF. HUECOS SOLDAD., S.CIRC., DE FE O ACERO S/ALEAR	494	151	70	156	116	583
72149900	LAS DEMÁS BARRAS FE O ACERO (FORJ. LAM O EXTRUIDAS), CALIENTE	635	150	234	183	68	502

PRINCIPALES PRODUCTOS EXPORTADOS A ECUADOR

(Miles de US\$ fob)

(Continuación)

CÓDIGO	DESCRIPCIÓN	Año	2004				2005
			I trim.	II trim.	III trim.	IV trim.	I trim.
19041000	PRODUCTOS DE CEREALES, OBTENIDO POR INFLADO O TOSTADO	1.468	184	189	744	352	501
51121911	LOS DEMÁS TEJ. LANA PEIN, CONT. >=85 % PESO >200 <=300 G/M2	240	8	210	4	19	458
29051100	METANOL (ALCOHOL METÁLICO)	378	-	-	-	378	456
84501121	MÁQUINAS LAVAR ROPA AUTOM.C/TAMBOR PLÁST INOX, CAP.>5<=7.5 K	1.281	118	162	457	543	440
2090020	TOCINO Y GRASA DE CERDO O AVE SIN FUNDIR, CONGELADOS	1.365	219	419	422	306	440
SUBTOTAL		210.636	49.977	51.370	50.427	58.862	54.794
		101.684	21.050	22.995	29.241	28.399	21.123
TOTAL PAÍS		312.320	71.027	74.365	79.668	87.261	75.916

Se incluyen los principales productos que hayan igualado o superado US\$1.600.000 en el año 2004, o US\$400.000 en el primer trimestre de 2005.

PRINCIPALES PRODUCTOS IMPORTADOS DESDE ECUADOR

(Miles de US\$ cif)

CÓDIGO	DESCRIPCIÓN	Año	2004				2005
			I trim.	II trim.	III trim.	IV trim.	I trim.
27090010	ACEITE CRUDO DE PETRÓLEO O DE MINER. BITUMIN CON ° API < 25	57.836	-	-	25.708	32.127	506
8030000	BANANAS O PLÁTANOS, FRESCOS O SECOS	29.771	5.480	7.632	8.520	8.139	6.177
16041410	ATUNES ENTEROS O EN TROZOS, EXCEPTO PICADOS	11.267	2.556	3.144	2.345	3.221	3.009
18050000	CACAO EN POLVO SIN AZUCARAR NI EDULCORAR	4.257	1.038	1.032	1.300	887	911
20089100	PALMITOS PREP. O CONSERV., INCLUIDO CON EDULCORANTE O ALCOHOL	3.591	804	1.174	947	666	612
3061312	CAMARÓN ECUATORIANO CONGELADO	2.606	492	696	447	971	685
18031000	PASTA DE CACAO, SIN DESGRASAR	2.007	523	437	478	569	382
16042010	LAS DEMÁS PREPARACIONES Y CONSERVAS DE ATÚN	1.861	449	361	571	480	519
15162020	MANTECA VEGETAL Y SUS FRACCIONES	1.832	358	302	508	664	585
15162010	GRASAS Y ACEITES, VEGETALES Y SUS FRACCIONES	1.787	293	611	331	552	173
96081010	BOLÍGRAFOS DESECHABLES	1.652	478	265	311	598	539
8043000	PIÑAS (ANANÁS), FRESCAS O SECAS	1.594	296	352	376	570	428
6031050	FLORES Y CAPULLOS DE ROSAS CORT. P/RAMOS O ADORNOS, FR.	1.351	192	367	397	395	360
73063000	TUBOS Y PERF. HUECO HE, SOLD, SECC. CIRC, HE O ACERO S/ALEAR	1.295	309	499	185	301	715
23012011	HARINA DE PESCADO, CONT. PROT. < 66% DEL PESO, NO ALIM. HUM.	1.252	222	288	523	220	-
15162030	ACEITES VEGETALES TOTAL O PARCIALMENTE REF. PARA OTROS USOS	1.155	85	396	326	348	211
23012029	LAS DEMÁS HARINAS DE CRUSTÁCEOS, NO PARA LA ALIM. HUMANA	860	181	225	247	208	253
40119910	LOS DEMÁS NEUM. NVOS CAUCHO TIPO USADO EN CAMIONETAS	802	208	106	223	266	84
6031090	LAS DEMÁS FLORES Y CAPULLOS CORT. P/RAMOS O ADORNOS, FR.	513	55	134	182	141	112
72149100	LAS DEMÁS BARRAS ACERO S/ALEAR SECCIÓN TRNSV RECT., CALIENTE	481	66	73	173	169	232
30049010	LOS DEMÁS MEDIC. PARA VENTA AL POR MENOR, USO HUMANO	445	90	246	101	9	79
40111000	NEUMÁTICOS NUEVOS DE CAUCHO P/ AUTOMÓVILES DE TURISMO	442	211	44	92	96	106
52114200	TEJ. ALG., H. COLOR, C<85%, MEZ.C/FARTIF., MEZQ., P>200G/M2	405	128	214	63	-	-
54025290	LOS DEMÁS HILADOS SENCILLOS, POLIEST., TORSIÓN >= 50 VTAS P/M	399	102	117	99	81	44
9024000	TÉ NEGRO (FERMENTADO) Y TÉ PARCIALM. FERM., EN OTROS ENV.	382	92	77	97	116	80
9011100	CAFÉ SIN TOSTAR, SIN DESCAFEINAR	350	166	-	184	-	-
85311090	LOS DEMÁS AVISADOR. ELÉCT.PROTECC. C/ ROBO O INCENDIO Y SIM.	344	113	51	104	76	125
83091000	TAPAS CORONA, DE METALES COMUNES	235	-	-	-	235	378
18040000	MANTECA, GRASA Y ACEITE DE CACAO	268	28	11	110	120	331
61103030	CHALECOS, DE FIBRAS SINTÉTICAS O ARTIFICIALES	66	38	14	3	12	203
85445910	LOS DEMÁS CONDUCTORES ELÉCTR. P/TENSIÓN >80<=1000 V, DE CU	106	-	-	48	58	178
3061319	LOS DEMÁS CAMARONES CONGELADOS	224	69	62	93	-	116
54072000	TEJIDOS FABRICADOS CON TIRAS O FORMAS SIMILARES	52	-	-	37	15	93
87082990	LAS DEMÁS PART.Y ACC. CARROCERÍA VEH. AUTOM. PDAS. 87.01-.05	198	13	48	67	70	83
SUBTOTAL		131.684	15.135	18.974	45.195	52.380	18.310
Otros Productos		6.851	1.725	1.827	1.621	1.679	1.587
TOTAL PAÍS		138.535	16.859	20.801	46.816	54.059	19.898

Se incluyen los principales productos que hayan igualado o superado US\$320.000 en el año 2004 o US\$80.000 en el primer trimestre de 2005.

PRINCIPALES PRODUCTOS EXPORTADOS A MÉXICO

(Miles de US\$ fob)

CÓDIGO	DESCRIPCIÓN	Año	2004				2005
			I trim.	II trim.	III trim.	IV trim.	I trim.
74020010	COBRE PARA EL AFINO	205.118	19.114	58.251	69.687	58.065	31.995
44071019	LAS DEMÁS MADERAS ASERRADAS DE PINO INSIG., DE ESP. > 6 MM	101.235	20.829	25.030	27.871	27.505	29.471
26139010	CONCENTRADOS SIN TOSTAR DE MOLIBDENO	86.443	20.020	6.763	40.719	18.941	21.482
74031100	CÁTODOS Y SECCIONES DE CÁTODO, DE COBRE REFINADO	76.025	9.244	27.234	10.174	29.373	36.490
74040011	ÁNODOS GASTADOS; DESPERD. Y DESECHOS CONT. CU < 94% EN PESO	35.252	17.812	16.727	714	-	-
44121910	MADERA CONTRACHAP.C/HOJA EXTERNA CONÍFERAS,ESP. <= 0.6 MM	30.777	5.291	6.713	9.604	9.170	7.620
2071410	TROZOS Y DESPOJOS COMEST. DE GALLO O GALLINA, DESH., CONG.	27.844	4.540	5.122	9.061	9.121	7.942
4069010	QUESO GOUDA Y DEL TIPO GOUDA	23.248	6.363	6.089	4.109	6.688	9.108
87043121	CAMIONETAS M.ÉMBOLO, ENC.CHISPA,C.MAX<=5T,C.ÚTIL>500<=2000 K	21.373	1.420	3.771	7.991	8.191	9.036
4029910	LECHE CONDENSADA	20.665	4.226	6.073	4.318	6.049	5.975
44031010	POSTES EN BRUTO C/ PINTURA, CREOSOTA U OTROS AGTES. CONSERV.	20.494	3.795	5.089	5.384	6.226	4.876
8061030	UVA FRESCA, VARIEDAD RED GLOBE	19.258	12.400	6.726	-	133	11.748
20087011	MELOCOTONES, INCL. LOS GRIÑONES Y NECT., EN MIT., CONSERV.	19.134	2.097	4.974	6.201	5.861	2.175
40111000	NEUMÁTICOS NUEVOS DE CAUCHO P/AUTOMÓVILES DE TURISMO	14.545	2.675	2.723	4.200	4.947	4.954
8081020	MANZANAS FRESCAS, VARIEDAD ROYAL GALA	14.455	4.284	5.857	4.314	-	2.101
48109210	CARTULINAS	14.434	3.310	3.640	3.555	3.929	4.455
21069021	PREP. COMP. NO ALCOH. PARA FABR. BEBIDAS, CON SABOR A FRUTAS	12.617	2.976	3.418	4.801	1.422	1.806
44112100	TABLEROS FIBRA DENS > 0,5 y <= 0,8 G/CM3., SIN TRAB. MECAN.	12.135	1.721	2.487	3.057	4.869	3.095
3042052	FILETES DE SALMONES DEL ATLÁNTICO Y DANUBIO, CONGELADOS	11.901	2.630	2.166	2.786	4.318	3.796
87084030	CAJAS DE CAMBIO, DE VEHÍCULOS AUTOMÓVILES DE PARTIDAS 87.03	11.536	2.141	2.963	3.282	3.150	3.150
8132000	CIRUELAS SECAS	11.102	589	2.048	4.612	3.853	1.004
26209910	LAS DEMÁS CENIZAS Y RESIDUOS (EXC. DE SID.) CON PRINC. ORO	10.894	3.793	2.741	1.968	2.392	3.539
31059020	ABONOS MINERAL. O QUÍMICOS CON LOS 3 FERTILIZANTES:N, K Y S.	10.730	2.634	1.942	1.816	4.338	117
22042121	VINO CABERNET SAUVIGNON, CAPACIDAD <= A 2 L	9.908	1.160	2.470	3.886	2.392	1.472
26209920	LAS DEMÁS CENIZAS Y RESID. (EXC. DE SID.) CON PRINC. PLATA	9.815	884	1.799	879	6.254	14.309
8081090	LAS DEMÁS VARIEDADES DE MANZANAS FRESCAS	9.508	259	6.033	3.215	-	126
8093020	MELOCOTONES (DURAZNOS), FRESCOS	9.358	5.825	247	1	3.284	4.895
33072000	DESODORANTES CORPORALES Y ANTITRASPIRANTES	8.733	1.339	2.503	3.627	1.264	1.856
2109900	LAS DEMÁS CARNES Y DESPOJ. COMEST., SALADO, SECO O AHUM.	8.637	40	-	4.371	4.227	-
8062010	PASAS MORENAS	8.016	994	2.981	1.036	3.006	1.296
48193010	SACOS (BOLSAS) CON UNA ANCHURA EN LA BASE > A 40 CM	7.963	1.807	2.008	2.225	1.925	2.043
87043161	CHASIS CAMIONETAS, M.ÉMB.E.CHISPA,C.MÁX<=5T ÚTIL>500<=2000K	7.647	906	1.045	2.500	3.196	2.856
2072710	PECHUGAS DE PAVO TROZADAS, CONGELADAS	7.100	-	3.835	1.278	1.987	2.102
44152010	PALETAS DE MADERA	7.010	1.134	1.720	1.948	2.208	1.873
8061010	UVA FRESCA, VARIEDAD THOMPSON SEEDLESS (SULTANINA)	6.848	5.307	562	-	979	4.783
7032000	AJOS FRESCOS O REFRIGERADOS	6.819	4.115	25	-	2.679	3.937
31059010	NITRATO SÓDICO POTÁSICO (SALITRE)	6.377	1.717	1.012	1.382	2.267	-
9042020	AJÍ SECO, TRITURADO O PULVERIZADO	6.136	-	3.402	2.664	71	89
19019090	LAS DEMÁS PREP. ALIM. A BASE HARINAS, CON CACAO<=40 % EN PESO	3.209	607	790	1.573	238	4.540
2013090	LAS DEMÁS CARNES DE BOVINOS DESHUESADAS, FR. O REFR.	4.017	108	129	1.187	2.593	3.521
8094010	CIRUELAS FRESCAS	4.671	3.035	801	-	834	2.613
40119910	LOS DEMÁS NEUM. NVOS CAUCHO TIPO USADO EN CAMIONETAS	5.122	702	1.093	1.852	1.475	2.389
2023090	LAS DEMÁS CARNES DE BOVINOS DESHUESADAS, CONGELADAS	2.152	10	316	659	1.166	2.065
51121110	TEJIDO DE LANA PEINADA, CONT. LANA >=85 % PESO <=200 G/M2	2.807	646	607	880	674	1.602
74031900	LOS DEMÁS COBRES REFINADOS	-	-	-	-	-	1.579
SUBTOTAL		953.073	184.501	241.926	265.385	261.261	265.881
Otros Productos		338.215	63.847	80.369	93.668	100.331	69.545
TOTAL PAÍS		1.291.288	248.348	322.295	359.053	361.592	335.426

Se incluyen los principales productos que hayan igualado o superado US\$6.000.000 en el año 2004, o US\$1.500.000 en el primer trimestre de 2005.

PRINCIPALES PRODUCTOS IMPORTADOS DESDE MÉXICO

(Miles de US\$ cif)

CÓDIGO	DESCRIPCIÓN	Año	2004				2005
			I trim.	II trim.	III trim.	IV trim.	I trim.
85252030	TELÉFONOS CELULARES	108.271	29.372	49.869	11.199	17.831	10.933
85281260	AP. REC.T.V., INCL. C/R. RADIOD. O GRAB., COLOR, PANT. PLANA	47.237	3.994	13.351	16.755	13.136	9.361

PRINCIPALES PRODUCTOS IMPORTADOS DESDE MÉXICO

(Miles de US\$ cif)

(Continuación)

CÓDIGO	DESCRIPCIÓN	Año	2004				2005
			I trim.	II trim.	III trim.	IV trim.	I trim.
87032391	AUTOMÓVILES TURISMO, E.CHISPA M.PISTÓN, CIL >1500 <=3000 CM3	29.957	6.095	7.728	8.694	7.440	8.972
87012020	TRACTORES CARRETERA P/SEMIRREMOLQUES, M. DIESEL POT.>200 HP	27.869	4.257	4.186	9.745	9.681	8.760
84715000	UNIDADES DE PROCESO DIG., EXC.DE PDAS. 8471.41 U 8471.49	24.700	3.253	6.864	5.857	8.727	7.975
31031090	LOS DEMÁS SUPERFOSFATOS	22.809	2.966	10.457	9.271	114	8.966
30049010	LOS DEMÁS MEDIC. PARA VENTA AL POR MENOR, USO HUMANO	16.542	4.686	4.647	4.357	2.852	3.327
39076000	POLITEREFTALATO DE ETILENO	13.816	4.138	3.274	3.310	3.094	865
85281220	AP. REC.T.V., INCL. C/R. RADIOID. O GRAB., COLOR,PANTALLA>14"	13.307	4.084	3.356	2.806	3.061	1.072
87043121	CAMIONETAS M. ÉMBOLO, ENC.CHISPA,C.MÁX<=5T,C.UTIL>500<=2000K	10.996	2.335	3.722	2.856	2.083	2.334
32061110	PIGMENTOS, CON UN CONTENIDO DE DIÓXIDO DE TITANIO >= 80%	10.899	3.452	2.176	1.528	3.744	2.013
27101940	ACEITES COMBUSTIBLES DESTILADOS (GAS OIL, DIÉSEL OIL)	9.733	-	9.733	-	-	-
82121010	MÁQUINAS DE AFEITAR DESECHABLES	9.704	2.797	1.720	2.920	2.266	2.521
39041020	POLICLORURO DE VINILO, GRADO DE SUSPENSIÓN	7.275	2.445	1.025	1.521	2.285	3.040
28353100	TRIFOSFATO DE SODIO (TRIPOLIFOSFATO DE SODIO)	6.555	2.516	1.862	1.390	786	242
85421000	TARJETAS PROVISTAS DE UN CIRCUITO INTEGRADO ELECTRÓNICO	6.235	1.573	2.370	1.171	1.121	273
87082990	LAS DEMÁS PART.Y ACC. CARROCERÍA VEH. AUTOM. PDAS. 87.01-.05	5.485	422	600	2.112	2.351	624
72106100	PDTOS. LAM. HE, ANC. 600MM., REVESTIDOS DE ALEAC. DE AL Y ZN	5.096	2.700	1.401	544	452	574
33051000	CHAMPÚS	5.069	949	1.207	1.148	1.765	2.818
85445910	LOS DEMÁS CONDUCTORES ELÉCTR. P/TENSIÓN >80<=1000 V, DE CU	4.464	1.206	1.225	810	1.223	1.014
48184020	PAÑALES DE BEBÉ, DE PASTA DE PAPEL	4.204	1.694	900	731	879	294
25231000	CEMENTOS SIN PULVERIZAR (CLÍNKER)	4.052	-	-	-	4.052	2.419
28141000	AMONIACO ANHIDRO	3.746	-	-	-	3.746	-
55063000	F. ACRÍLICAS O MODACRÍLICAS DISCONTINUAS, CARDADAS, PEINADAS	3.364	676	1.002	633	1.053	656
84718090	LAS DEMÁS U. DE MÁQ. AUTOMÁTICAS P/TRATMTO. O PROC. DATOS	3.146	1.213	922	402	609	122
85438990	LAS DEMÁS MÁQ. Y APAR. ELÉCTR. CON UNA FUNCIÓN PROPIA N COP.	3.126	76	115	1.422	1.512	1.087
32030090	LAS DEMÁS MATERIAS COLORANTES DE ORIGEN VEGETAL O ANIMAL	2.956	882	1.000	640	433	493
55013000	CABLES ACRÍLICOS O MODACRÍLICOS	2.752	605	722	398	1.027	476
84716031	MONITORES (U.REPRES.VISUAL) C/TUBOS RAYOS CATÓDICOS, COLOR	2.722	191	1.082	684	765	130
84713000	COMPTDOR (DIGIT PORTÁT, P<= 10 K.,C/ CPU, TECLADO Y VISUAL.	2.425	243	1.128	555	500	422
72131000	ALAMBRÓN DE HIERRO O ACERO SIN ALEAR, CON MUESCAS, CORDONES	-	-	-	-	-	5.992
87042121	CAMIONETAS, M.ÉMB., ENC.COMP., C. MÁX<=5 T C.U.>500 <=2000 K	40	-	-	40	-	1.811
28070000	ÁCIDO SULFÚRICO; OLEUM	243	-	239	4	-	1.704
84811000	VÁLVULAS REDUCTORAS DE PRESIÓN	139	6	41	43	48	1.163
85175090	LOS DEMÁS APAR.TELECOMUNIC. P/CORRIENTE PORTADORA O DIGITAL	2.139	347	544	469	779	965
74111000	TUBOS DE COBRE REFINADO	2.386	352	477	705	852	965
85281290	LOS DEMÁS APAR. RECEPT.V., INCL. C/RADIOIDIF.O GRAB., COLOR	168	5	-	0	162	845
85441100	ALAMBRE P/BOBINAR CU AISLADO P/ELECTRICIDAD, AÚN LAQUEADOS	1.597	126	501	546	424	757
39206100	LAS DEMÁS PLACAS DE POLICARBONATOS	839	35	128	399	278	746
85179090	LAS DEMÁS PART. APAR. ELECT.TELEF. O TELEGRAFÍA Y VIDEOFONO	1.709	233	932	117	426	684
39011010	POLIETILENO DE DENSIDAD INFERIOR A 0,94, DE ALTA PRESIÓN.	1.843	347	-	607	889	682
30044010	MEDIC. C/ ALCALOIDEOS O DERIV. S/HORMONAS NI 29.37, USO HUM.	1.723	94	30	467	1.132	681
84733090	LAS DEMÁS PARTES Y ACCESORIOS DE MÁQ. DE PART. 84.69 A 84.72	869	136	163	245	325	679
9011200	CAFÉ SIN TOSTAR, DESCAFEINADO	568	197	187	5	179	651
87089990	LAS DEMÁS PART. Y ACCESORIOS VEH. AUTOM, PDAS. 87.01 A 87.05	841	467	103	164	108	636
33059020	ACONDICIONADORES (BÁLSAMOS) PARA EL CABELLO	454	55	73	139	187	635
72021900	LOS DEMÁS FERROMANGANESOS	858	118	169	340	231	623
22030000	CERVEZA DE MALTA	1.618	519	362	222	515	618
SUBTOTAL		436.547	91.858	141.595	97.972	105.123	102.620
Otros Productos		183.615	40.484	43.597	48.285	51.250	43.919
TOTAL PAÍS		620.162	132.342	185.192	146.256	156.372	146.539

Se incluyen los principales productos que hayan igualado o superado US\$2.400.000 en el año 2004 o US\$600.000 en el primer trimestre de 2005.

PRINCIPALES PRODUCTOS EXPORTADOS A PARAGUAY

(Miles de US\$ fob)

CÓDIGO	DESCRIPCIÓN	Año	2004				2005
			I trim.	II trim.	III trim.	IV trim.	I trim.
21069021	PREP. COMP. NO ALCOH. PARA FABR. BEBIDAS, CON SABOR A FRUTAS	3.671	998	647	606	1.420	793
48010010	PAPEL PRENSA EN BOBINAS	3.441	728	916	967	830	438
30049010	LOS DEMÁS MEDIC. PARA VENTA AL POR MENOR, USO HUMANO	2.758	642	587	694	834	659

PRINCIPALES PRODUCTOS EXPORTADOS A PARAGUAY

(Miles de US\$ fob)

(Continuación)

CÓDIGO	DESCRIPCIÓN	Año	2004				2005
			I trim.	II trim.	III trim.	IV trim.	I trim.
74081110	ALAMBRE DE COBRE REF. DE SECCIÓN TRANS. > A 6 MM Y <=9.5 MM	2.446	413	762	450	821	784
41015000	CUEROS Y PIEL. ENT. BRUTO, BOVINOS Y EQUINOS P. UNIT. >16 KG	1.200	211	587	227	174	-
24022000	CIGARRILLOS QUE CONTENGAN TABACO	1.196	206	289	347	354	159
11071000	MALTA (DE CEBADA U OTROS CEREALES), SIN TOSTAR	869	359	187	112	210	81
22042121	VINO CABERNET SAUVIGNON, CAPACIDAD <= A 2 L	834	22	159	537	116	-
17041090	LOS DEMÁS CHICLES Y GOMAS DE MASCAR	828	68	283	287	189	206
48109210	CARTULINAS	710	74	113	279	245	181
33049910	CREMAS PARA EL CUIDADO DE LA PIEL	525	103	193	75	154	97
30041010	MEDIC. C/ PENICIL. O CON ESTR. AC. PENICILÁNICO, USO HUMANO	517	228	38	120	131	157
30044010	MEDIC. C/ ALCALOIDES O DERIV. S/HORMONAS NI 29.37, USO HUM.	508	160	107	172	68	53
22042130	LOS DEMÁS VINOS CON DEN. DE ORIGEN CAPACIDAD <= 2 L	498	122	206	161	10	100
22042190	LOS DEMÁS VINOS CAPACIDAD <= A 2 L	476	91	140	166	78	42
40111000	NEUMÁTICOS NUEVOS DE CAUCHO P/ AUTOMÓVILES DE TURISMO	457	53	100	274	30	200
40119910	LOS DEMÁS NEUM. NVOS CAUCHO TIPO USADO EN CAMIONETAS	424	118	126	112	68	268
21069090	LAS DEMÁS PREPARACIONES ALIMENT. NO EXP. NI COMP. OTRA PTE.	376	94	115	72	96	126
21041090	LAS DEMÁS PREPARACIONES PARA SOPAS, POTAJES O CALDOS	312	79	66	149	18	21
41041100	CUEROS PIELS CURTID. BOVINOS, EQUINOS, E. HÚMEDO PLENA FLOR	295	-	295	-	-	43
39021000	POLIPROPILENO EN FORMA PRIMARIA	282	-	-	282	-	-
33072000	DESODORANTES CORPORALES Y ANTITRASPIRANTES	267	105	58	38	67	75
20087011	MELOCOTONES, INCL. LOS GRIÑONES Y NECT., EN MIT., CONSERV.	220	-	18	118	84	-
19059090	HOSTIAS, SELLOS PARA MEDIC., Y DEMÁS PRODUCTOS DE PANADERÍA	213	48	88	45	32	14
49119900	LOS DEMÁS IMPRESOS	199	23	80	95	0	-
22042129	LOS DEMÁS VINOS TINTOS CON DEN. DE ORIGEN CAPACIDAD <= 2 L	184	4	12	96	71	14
12119010	BOLDO, FR. O SECO, INCL. CORT., QUEBRANTADO O PULVERIZADO	163	42	43	46	32	51
49019920	LOS DEMÁS LIBROS ACADÉMICOS, CIENTÍFICOS TÉCNICOS	163	4	31	84	44	31
30043110	MEDIC. CON INSULINA, SIN ANTIBIÓTICOS, USO HUM., AL DETALLE	157	-	155	-	2	-
30043210	MEDIC. CON HORMONAS CORTICOSTEROIDES, USO HUM., AL DETALLE	155	21	63	58	13	13
30043910	LOS DEMÁS MEDIC. C/ HORM. U OTROS DE 29.37 S/ANT., USO HUM.	154	49	34	31	39	22
17049050	PASTILLAS	152	15	79	20	39	14
33059010	TINTURAS CAPILARES	148	33	34	34	48	35
30042010	MEDICAMENTOS CON OTROS ANTIBIÓTICOS USO HUM., AL DETALLE	147	25	56	22	45	19
33021000	MEZCLAS SUST. ODORÍFERAS, USADA EN IND. ALIMENT. O DE BEBIDA	144	52	32	26	35	42
87042121	CAMIONETAS, M. ÉMB., ENC. COMP., C. MAX <= 5 T C.U. > 500 <= 2000 K	139	-	28	44	68	53
9023000	TÉ NEGRO (FERM.) Y TÉ PARCIALM. FERM. EN ENV. CONT. <= 3 KG.	130	35	8	35	52	31
30045010	LOS DEMÁS MEDIC. CON VITAMINAS PARA USO HUMANO, AL DETALLE	129	33	24	34	37	12
33051000	CHAMPÚS	127	26	34	28	39	28
18069020	CHOCOLATES SIN RELLENOS, EN FORMAS DISTINTA DE LOS BLOQUES	101	77	-	-	24	177
84749010	PARTES COLADAS O MOLDEADAS, DE FUNDICIÓN, HIERRO O ACERO	49	18	-	31	-	95
48202010	CUADERNOS CON UN LADO SUP. A 25 CM Y EL OTRO SUP. A 20 CM	10	10	-	-	-	88
85061010	PILAS SEC. DE DIÓXIDO DE MN, TENSIÓN NOMINAL 1,5 VOLTIOS	46	-	-	6	40	62
69021000	LADRILLOS Y SIMIL. CERÁMICOS P/CONST., C/MG, CA O CR > 50% PESO	46	-	-	20	26	62
38160010	CEMENTOS	-	-	-	-	-	57
30066000	PREP. QUÍM. ANTICONC. BASE HORM. U OTROS 29.37 O DE ESPERM.	112	24	27	14	47	47
18069040	FRUTOS RECUBIERTOS DE CHOCOLATE	107	14	32	54	6	42
38083011	FERBICIDAS ACOND. VTA. POR MENOR ENV. DE HASTA 5 KN O 5 L	41	-	19	22	-	40
55081010	HILOS DE COSER DE POLIÉSTERES, ACOND. P/ VENTA POR MENOR	75	6	22	28	18	40
39269090	LAS DEMÁS MANUFACT. DE PLÁSTICO Y DE LAS PART. 39.01 A 39.14	95	7	56	22	10	39
18069010	CHOCOLATES RELLENOS, EN FORMAS DISTINTA DE LOS BLOQUES	113	29	42	32	10	32
	SUBTOTAL	26.409	5.469	6.996	7.171	6.773	5.644
	Otros Productos	7.134	1.480	1.783	1.860	2.012	1.234
	TOTAL PAÍS	33.543	6.949	8.779	9.031	8.785	6.878

Se incluyen los principales productos que hayan igualado o superado US\$125.000 en el año 2004, o US\$32.000 en el primer trimestre de 2005.

PRINCIPALES PRODUCTOS IMPORTADOS DESDE PARAGUAY

(Miles de US\$ cif)

CÓDIGO	DESCRIPCIÓN	Año	2004				2005
			I trim.	II trim.	III trim.	IV trim.	I trim.
23040030	PELLETS (OBT. DE RESIDUOS DEL ACEITE DE SOYA)	66.843	14.742	17.204	14.116	20.781	4.482
2013020	CUARTOS TRASEROS DE BOVINOS, DESHUESADOS, FR. O REFR.	5.242	-	1	1.315	3.927	1.290

PRINCIPALES PRODUCTOS IMPORTADOS DESDE PARAGUAY

(Miles de US\$ cif)

(Continuación)

CÓDIGO	DESCRIPCIÓN	Año	2004				2005
			I trim.	II trim.	III trim.	IV trim.	I trim.
12010090	LAS DEMÁS HABAS DE SOJA, INCL. QUEBRANT., EXC. PARA SIEMBRA	3.983	-	-	1.721	2.261	2.455
2013010	CUARTOS DELANTEROS DE BOVINOS, DESHUESADOS, FRESCOS	2.898	-	0	695	2.203	764
44121400	MADERA CONTRACHAP. C/HOJA EXT. DISTINTA CONÍFERAS <= 6 MM	2.550	508	628	813	602	481
23040020	HARINAS DE TORTAS (OBTENIDOS DE EXTRAC. DEL ACEITE DE SOYA)	2.347	2.347	-	-	-	-
52010000	ALGODÓN SIN CARDAR NI PEINAR	1.996	458	515	312	711	158
23061000	TORTAS Y DEMÁS RESID. SÓLIDOS DE SEMILLAS DE ALGODÓN	1.801	16	576	870	339	90
2013090	LAS DEMÁS CARNES DE BOVINOS DESHUESADAS, FR. O REFR.	1.208	-	-	59	1.150	5.442
10019000	LOS DEMÁS TRIGOS Y MORCAJO (TRANQUILLÓN)	1.066	212	854	-	-	-
30049010	LOS DEMÁS MEDIC. PARA VENTA AL POR MENOR, USO HUMANO	957	142	317	208	290	155
41041900	LOS DEMÁS C. Y P. CURTIDOS DE BOVINOS O EQUINOS, EST. HÚMEDO	605	224	176	73	132	236
72139190	ALAMBRÓN DE HIERRO O ACERO SIN ALEAR, DIÁM. < A 7 MM	387	-	-	190	197	344
20094100	JUGO DE PIÑA SIN FERMENTAR Y SIN ALCOHOL, V. BRIX <= 20	387	44	121	133	89	29
20091200	JUGO DE NARANJA SIN CONGELAR, SIN FERMENTAR, V° BRIX <= 20	346	77	75	103	90	0
20094900	LOS DEMÁS JUGOS DE PIÑA SIN FERMENTAR Y SIN ALCOHOL	259	63	138	15	44	-
42050000	LAS DEMÁS MANUFACTURAS DE CUERO NATURAL O REGENERADO	204	1	12	62	128	113
44092000	MADERAS DIST. DE LAS CONIF. PERF. LONG. EN UNA O VARIAS CARAS	190	50	51	65	23	51
23080000	LAS DEMÁS MAT. Y DESPERD. VEG., P/ALIM. ANIMAL, NO EXP COMP.	178	-	18	91	69	-
44121300	MADERA CONTRACH. C/HOJA EXTERNA M. TROPICAL ESP. <= 6 MM	172	-	48	16	107	-
15122900	ACEITES DE ALGODÓN Y SUS FRACC., REFINADOS. S/MOD. QUÍM.	171	-	70	68	34	-
48052400	"TESTLINER" (DE FIBRAS RECICLADAS), DE PESO <= 150 G/M2	171	49	36	34	53	63
24012020	TABACO TOTAL O PARCIALM. DESV., PARA LA FABR. DE CIGARROS	148	-	-	115	32	74
62034210	PANTALONES DE ALGODÓN MEZCLILLA (DENIM) P/HOM. O NIÑOS	147	108	39	-	0	-
61124111	BAÑADORES, DE PUNTO, DE NYLON, PARA MUJERES	126	12	-	-	114	-
24031000	TABACO PARA FUMAR, INCL. C/ SUS SUCEDÁNEOS EN CUALQ. PROP.	115	83	32	-	-	-
61013000	ABRIGOS, CHAQUETONES Y SIMIL., F. SINTÉT., P/HOM. O NIÑOS	108	88	21	-	-	-
44020000	CARBÓN VEGETAL (INCL. DE CÁSCARA O CAROZO DE FRUTOS), Y AGL.	104	15	18	58	13	31
23064100	TORTAS Y RESID. DE SEMILLAS DE NABO (NABINA) O DE COLZA	19	-	-	-	19	396
62034292	PANTALONES CON PETO, DE ALGODÓN, P/HOMBRES O NIÑOS	-	-	-	-	-	63
2023090	LAS DEMÁS CARNES DE BOVINOS DESHUESADAS, CONGELADAS	-	-	-	-	-	51
38081010	INSECTICIDAS ACOND. VTA. POR MENOR ENV. HASTA 5 KN O 5 LTS.	5	-	5	-	-	50
23063030	PELLETS OBTENIDOS DE LA EXTRACCIÓN DE SEMILLAS DE GIRASOL	-	-	-	-	-	48
39076000	POLITEREFTALATO DE ETILENO	20	-	-	-	20	43
39206290	LAS DEMÁS PLACAS DE POLI (TEREFTALATO DE ETILENO)	55	-	-	-	55	38
41044900	LOS DEMÁS C. Y P. CURTIDOS BOV. O EQ., ESTADO SECO (CRUST)	26	26	-	-	-	33
44061000	TRAVIESAS DE MADERA PARA VÍAS FÉRREAS O SIM., SIN IMPREGNAR	-	-	-	-	-	25
SUBTOTAL		94.833	19.263	20.955	21.133	33.483	17.005
Otros Productos		2.185	684	538	413	550	248
TOTAL PAÍS		97.019	19.946	21.494	21.546	34.033	17.253

Se incluyen los principales productos que hayan igualado o superado US\$100.000 en el año 2004 o US\$25.000 en el primer trimestre de 2005.

PRINCIPALES PRODUCTOS EXPORTADOS A PERÚ

(Miles de US\$ fob)

CÓDIGO	DESCRIPCIÓN	Año	2004				2005
			I trim.	II trim.	III trim.	IV trim.	I trim.
48010010	PAPEL PRENSA EN BOBINAS	28.662	7.520	7.823	6.319	7.000	6.706
39021000	POLIPROPILENO EN FORMA PRIMARIA	19.709	3.457	4.591	6.360	5.301	2.900
26030000	MINERALES DE COBRE Y SUS CONCENTRADOS	17.492	46	9.127	8.319	-	18.659
31023000	NITRATO DE AMONIO, INCLUSO EN DISOLUCIÓN ACUOSA	17.470	3.759	3.722	5.055	4.934	7.013
27101129	LAS DEMÁS GASOLINAS, EXCEPTO PARA AVIACIÓN	17.436	3.938	6.021	5.605	1.873	6.194
48109210	CARTULINAS	12.316	2.403	3.097	3.370	3.447	3.934
20087011	MELOCOTONES, INCL. LOS GRIÑONES Y NECT., EN MIT., CONSERV.	8.320	304	1.632	1.746	4.639	376
39202010	LAS DEMÁS PLACAS DE POLÍMEROS DE PROPILENO DENSIDAD < =0.10	8.157	2.297	2.327	1.906	1.627	2.493
47032900	PASTA QUÍM. NO CONÍF. SULF. O SOSA, EXC. DIS., SEMIB. O BLANQ.	8.019	1.475	2.235	1.500	2.808	6.086
39023000	COPOLÍMEROS DE PROPILENO EN FORMAS PRIMARIAS	7.417	1.108	1.588	2.273	2.448	1.801
27101940	ACEITES COMBUSTIBLES DESTILADOS (GAS OIL, DIÉSEL OIL)	7.029	6.993	25	-	11	-

PRINCIPALES PRODUCTOS EXPORTADOS A PERÚ

(Miles de US\$ fob)

(Continuación)

CÓDIGO	DESCRIPCIÓN	Año	2004				2005
			I trim.	II trim.	III trim.	IV trim.	I trim.
48184020	PAÑALES DE BEBÉ DE PASTA DE PAPEL	6.271	1.917	987	1.668	1.699	1.291
3037921	JUREL ENTERO CONGELADO, EXCLUIDO HÍGADO, HUEVAS Y LECHAS	6.180	148	1.093	2.180	2.759	1.474
11071000	MALTA (DE CEBADA U OTROS CEREALES), SIN TOSTAR	6.166	1.831	1.652	2.079	604	489
21069029	PREP. COMP. NO ALCOH. PARA FABR. BEBIDAS, CON OTROS SABORES	5.900	1.644	737	1.895	1.624	1.543
11042210	GRANOS DE AVENA MONDADOS	5.688	1.155	1.521	1.896	1.115	874
47032100	PASTA QUÍM.CONÍF. SULF.O SOSA,EXC. DISOLV., SEMIB. O BLANQ.	5.632	1.006	1.697	1.270	1.658	1.943
31043000	SULFATO DE POTASIO	5.542	3	1.077	3.625	837	1.047
30049010	LOS DEMÁS MEDIC. PARA VENTA AL POR MENOR, USO HUMANO	5.480	1.098	1.295	1.607	1.480	1.339
28070000	ÁCIDO SULFÚRICO; OLEUM	4.986	630	599	1.834	1.923	2.244
39011010	POLIETILENO DE DENSIDAD INFERIOR A 0,94, DE ALTA PRESIÓN	4.803	679	1.199	1.311	1.614	1.287
8062010	PASAS MORENAS	4.465	191	687	1.895	1.691	333
48042900	LOS DEMÁS PAPELES KRAFT PARA SACOS (BOLSAS)	4.305	1.351	860	850	1.245	1.452
40111000	NEUMÁTICOS NUEVOS DE CAUCHO P/ AUTOMÓVILES DE TURISMO	3.946	755	843	1.281	1.067	667
15171010	MARGARINA, EXC. LA MARG. LÍQ., EN ENV. INMED.DE CONT. <=1KG	3.921	869	1.168	917	967	286
89040010	REMOLCADORES DE ALTA MAR	3.749	-	3.749	-	-	-
44103200	LOS DEMÁS TABLEROS DE PART. DE MADERA RECUB. CON MELAMINA	3.454	325	606	1.299	1.225	839
48026112	LOS DEMÁS PAPELES, FIBRAS >10% DEL PESO, ROLLOS, P/IMPRESIÓN	3.424	503	890	818	1.212	1.029
10040000	AVENA	3.320	101	1.024	1.273	923	5
33051000	CHAMPÚS	3.291	825	797	665	1.004	981
26169010	MINERALES DE ORO Y SUS CONCENTRADOS	3.256	-	-	-	3.256	1.982
36030040	DETONADORES	3.244	667	790	923	864	646
44071019	LAS DEMÁS MADERAS ASERRADAS DE PINO INSIG., DE ESP. > 6 MM	3.205	570	833	784	1.017	678
21069021	PREP. COMP. NO ALCOH. PARA FABR. BEBIDAS, CON SABOR A FRUTAS	3.186	909	700	700	877	866
28342100	NITRATO DE POTASIO	2.538	231	1.006	1.301	0	1.437
44111100	TABLERO FIBRA DENS >0.8 G/CM3, S/ TRAB. MEC. NI REC. DE SUP.	2.532	383	492	746	911	566
8081090	LAS DEMÁS VARIEDADES DE MANZANAS FRESCAS	2.395	163	790	1.149	293	580
24022000	CIGARRILLOS QUE CONTENGAN TABACO	2.335	401	639	523	773	691
74031100	CÁTODOS Y SECCIONES DE CÁTODO, DE COBRE REFINADO	1.954	501	-	-	1.453	3.208
28301022	SULFURO DE SODIO, ÁCIDO (SULFHIDRATO), EN FORMA ACUOSA	682	238	-	-	444	1.012
84749010	PARTES COLADAS O MOLDEADAS, DE FUNDICIÓN, HIERRO O ACERO	1.151	13	70	595	474	1.005
27101123	GASOLINA PARA VEHÍCULOS TERRESTRES, SIN PB, DE 97 OCTANOS	747	-	-	-	747	899
8094010	CIRUELAS FRESCAS	671	586	39	-	47	813
70052910	LOS DEMÁS VIDRIOS SIN ARMAR, DE VIDRIO FLOT., ESP. <=3.5 MM	1.990	605	426	441	517	754
84185000	LOS DEMÁS ARMARIOS, VITRINAS, MOSTRADORES Y SIM. P/PROD FRÍO	925	28	257	118	522	671
8081020	MANZANAS FRESCAS, VARIEDAD ROYAL GALA	1.345	455	399	445	46	670
87042351	CHASIS CAB.CAMIONES M.ÉMBOLO, ENC.COMPR.C.M>20 T CU >2000 K	1.091	-	643	224	225	609
SUBTOTAL		275.796	54.080	71.752	78.765	71.199	92.374
Otros Productos		221.385	46.014	54.361	62.778	58.232	49.753
TOTAL PAÍS		497.181	100.094	126.113	141.543	129.431	142.127

Se incluyen los principales productos que hayan igualado o superado US\$2.330.000 en el año 2004, o US\$583.000 en el primer trimestre de 2005.

PRINCIPALES PRODUCTOS IMPORTADOS DESDE PERÚ

(Miles de US\$ cif)

CÓDIGO	DESCRIPCIÓN	Año	2004				2005
			I trim.	II trim.	III trim.	IV trim.	I trim.
26139010	CONCENTRADOS SIN TOSTAR DE MOLIBDENO	247.802	26.266	54.349	61.765	105.422	145.977
27090010	ACEITE CRUDO DE PETRÓLEO O DE MINER. BITUMIN CON ° API < 25	190.954	56.525	48.531	53.922	31.975	36.278
26030000	MINERALES DE COBRE Y SUS CONCENTRADOS	43.373	0	8.204	17.846	17.323	27.845
15042010	ACEITE DE PESCADO CRUDO	39.531	9.054	11.203	13.345	5.928	6.490
72283000	LAS DEMÁS BARRAS ACEROS ALEADOS, LAMIN.O EXTRUDIDAS EN CLTE.	24.257	5.088	2.366	8.078	8.724	8.865
23012012	HARINA DE PESCADO, CONT. PROT. >= 66% EN PESO, NO ALIM. HUM.	12.831	4.794	829	1.322	5.887	-
79011100	CINC EN BRUTO SIN ALEAR, CON UN CONT. DE ZN >=99.99% EN PESO	12.781	3.330	2.849	3.095	3.507	2.813
23012011	HARINA DE PESCADO, CONT. PROT. < 66% DEL PESO, NO ALIM. HUM.	8.194	4.403	869	2.922	-	-
80011000	ESTAÑO EN BRUTO, SIN ALEAR	6.044	1.218	1.529	1.926	1.371	883
28151200	HIDRÓXIDO DE SODIO EN DISOLUCIÓN ACUOSA	5.043	605	758	1.363	2.317	2.784
49019999	LOS DEMÁS FOLLETOS E IMPRESOS SIMIL., INCL. EN HOJAS SUELTAS	4.426	121	28	3.208	1.069	614

PRINCIPALES PRODUCTOS IMPORTADOS DESDE PERÚ

(Miles de US\$ cif)

(Continuación)

CÓDIGO	DESCRIPCIÓN	Año	2004				2005
			I trim.	II trim.	III trim.	IV trim.	I trim.
28352500	HIDRÓGENOORFOSFATO DE CALCIO (FOSFATO DICÁLCICO)	4.322	688	1.070	1.202	1.362	1.462
23012013	HARINA DE PESCADO, CONT. PROT. >68% EN PESO, NO ALIM. HUM.	4.296	1.688	269	2.035	304	-
28070000	ÁCIDO SULFÚRICO; OLEUM	3.606	542	744	661	1.658	1.221
56081911	LAS DEMÁS REDES DE MALLAS ANUDADAS DE NYLON	3.367	1.004	1.194	357	811	996
61091011	T-SHIRTS Y CAMISETAS PUNTO ALGODÓN, C.>=75% PESO, HOM.Y MUJ.	2.728	493	199	1.157	879	572
73261110	BOLAS FORJ. O ESTAMP. DE HE O ACERO, P/ MOLINDEA DE MINERAL.	2.587	-	-	641	1.945	1.145
69089013	BALDOSAS DE GRES, DE LADO MAYOR ENTRE 30 CM Y 50 CM	2.430	763	667	526	475	599
19021990	LAS DEMÁS PASTAS ALIMENTICIAS SIN COCER NI RELLENAR	2.040	645	680	477	237	533
56081110	REDES PARA LA PESCA, DE MATERIA TEXTIL SINTÉTICA	2.036	535	217	119	1.165	635
12119020	ORÉGANO, FR. O SECO, INCL. CORT., QUEBRANTADO O PULVERIZADO	2.029	576	432	357	665	664
9011100	CAFÉ SIN TOSTAR, SIN DESCAFEINAR	1.975	259	238	926	552	1.022
78011000	PLOMO EN BRUTO, REFINADO	1.964	1.168	272	342	182	689
36030030	CEBOS Y CÁPSULAS FULMINANTES	1.779	370	611	368	431	545
56081919	LAS DEMÁS REDES DE MALLAS ANUDADAS DE MATERIAS TEXTILES	1.677	592	212	539	334	549
55013000	CABLES ACRÍLICOS O MODACRÍLICOS	1.638	179	728	422	310	184
52051200	HILAD. SENC. FIB. ALG. S/P., >=85% PESO, TÍT<714,29>= 232,56	1.545	433	499	296	317	505
19021910	ESPAGUETIS, SIN COCER, RELLENAR NI PREPARAR DE OTRA FORMA	1.363	313	299	282	469	264
73259110	BOLAS Y ARTÍCULOS SIMILARES PARA MOLINDEA DE MINERALES	1.179	107	323	641	108	1.512
79012000	ALEACIONES DE CINC EN BRUTO	1.097	271	491	136	199	309
55063000	F. ACRÍLICAS O MODACRÍLICAS DISCONTINUAS, CARDADAS, PEINADAS	1.093	165	290	390	248	242
4029110	LECHE EN ESTADO LÍQUIDO O SEMI SÓLIDO, SIN AZÚC. NI EDULC.	1.053	146	247	401	259	256
27111200	PROPANO LICUADO	-	-	-	-	-	2.627
39233040	PREFORMAS DE POLITEREFTALATO DE ETILENO (PET)	898	-	39	326	533	647
24011090	LOS DEMÁS TABACOS SIN DESVENAR O DESNERVAR	13	-	-	13	-	593
55111020	H. FIBRAS ACRIL. CONT. FIBRAS >=85% PESO, ACOND. VTA P/MENOR	867	311	301	224	31	484
30061000	CATGUTS, LAMINARIAS, HEMOSTAT ESTÉRILES P/ CIRUGÍA U ODONT.	389	127	126	62	74	346
24012090	LOS DEMÁS TABACOS TOTAL O PARCIALMENTE DESVENADOS	93	-	-	-	93	333
39202010	LAS DEMÁS PLACAS DE POLÍMEROS DE PROPILENO DENSIDAD <= 0.10	370	176	38	105	50	324
69021000	LADRILLOS Y SIMIL. CERÁMICOS P/CONST.,C/MG, CA O CR >50% PESO	237	-	-	-	237	315
25090000	CRETA	996	272	192	180	353	307
5119920	COCHINILLA DEL CARMÍN	303	83	108	74	38	288
12099930	SEMILLAS DE SANDÍA PARA SIEMBRA	70	-	9	61	-	286
55033000	FIBRAS ACRÍLICAS O MODACRIL., DISCONT., S/CARDAR NI PEINAR	661	167	148	186	159	279
61112000	PRENDAS Y COMPL.VESTIR, DE PUNTO, P/BEBÉS, DE ALGODÓN	798	350	66	275	107	270
85071010	ACUMUL. ELÉCTR. PB. USADOS P/ ARRANQUE MOT.ÉMBOLO ELEC. LIQ.	40	1	18	21	-	269
69089012	BALDOSAS DE GRES, DE LADO MAYOR ENTRE 15 CM Y 30 CM	856	184	286	223	163	254
25262000	ESTEATITA NATURAL; TALCO, TRITURADA O PULVERIZADA	709	188	146	119	256	251
SUBTOTAL		648.340	124.205	142.672	182.938	198.525	254.327
Otros Productos		46.794	10.663	11.321	12.422	12.388	11.453
TOTAL PAÍS		695.134	134.867	153.994	195.360	210.913	265.780

Se incluyen los principales productos que hayan igualado o superado US\$1.000.000 en el año 2004 o US\$250.000 en el primer trimestre de 2005.

PRINCIPALES PRODUCTOS EXPORTADOS A URUGUAY

(Miles de US\$ fob)

CÓDIGO	DESCRIPCIÓN	Año	2004				2005
			I trim.	II trim.	III trim.	IV trim.	I trim.
48010010	PAPEL PRENSA EN BOBINAS	4.405	1.228	876	1.010	1.292	1.086
89040010	REMOLCADORES DE ALTA MAR	4.202	-	-	4.202	-	-
41015000	CUEROS Y PIEL.ENT.BRUTO, BOVINOS Y EQUINOS P. UNIT. >16 KG	3.755	1.408	1.180	1.004	162	-
47032100	PASTA QUÍM.CONÍF. SULF.O SOSA,EXC. DISOLV., SEMIB. O BLANQ.	3.564	852	660	983	1.069	1.094
21069029	PREP. COMP. NO ALCOH. PARA FABR. BEBIDAS, CON OTROS SABORES	2.584	627	627	450	881	705
51011100	LANA ESQUILADA, SUCIA, INCLUIDA LA LAVADA EN VIVO	2.576	1.464	856	242	14	1.094
41041100	CUEROS PIELS CURTID. BOVINOS EQUINOS, E.HÚMEDO PLENA FLOR	2.186	4	239	1.449	494	-
41021000	CUEROS Y PIELS EN BRUTO DE OVINO, CON LANA.	2.004	400	784	691	129	160
55093200	HIL.C/FIBRA DISC. ACRÍL.O MODAC.(EXC.H.COSER)>=85% P, RETORC	1.916	376	603	599	338	397
48109210	CARTULINAS	1.578	418	311	469	379	341

PRINCIPALES PRODUCTOS EXPORTADOS A URUGUAY

(Miles de US\$ fob)

(Continuación)

CÓDIGO	DESCRIPCIÓN	Año	2004				2005
			I trim.	II trim.	III trim.	IV trim.	I trim.
24022000	CIGARRILLOS QUE CONTENGAN TABACO	1.541	213	590	649	89	199
89020012	BARCOS DE PESCA CON CAP. DE BODEGA > A 500 T PERO <=1000 T	1.480	-	1.480	-	-	-
41041900	LOS DEMÁS C. Y P. CURTIDOS DE BOVINOS O EQUINOS, EST. HÚMEDO	1.083	33	-	912	138	-
47032900	PASTA QUÍM.NO CONÍF. SULFO SOSA,EXC. DIS., SEMIB. O BLANQ.	1.020	182	161	45	632	242
74081110	ALAMBRE DE COBRE REF., DE SECCIÓN TRANS. > A 6 MM Y <=9.5 MM	840	177	191	275	197	258
74091900	LAS DEMÁS CHAPAS Y TIRAS DE CU REFINADO, ESPESOR > A 0.15 MM	786	106	243	139	298	83
73261110	BOLAS FORJ. O ESTAMP. DE FE O ACERO, P/ MOLIENTA DE MINERAL.	762	55	173	284	250	331
22042121	VINO CABERNET SAUVIGNON, CAPACIDAD <= A 2 L	727	63	156	328	180	108
25010020	SAL GEMA, SAL DE SALINAS, SAL MARINA	712	315	-	397	-	245
48184020	PAÑALES DE BEBÉ DE PASTA DE PAPEL	684	174	343	56	111	-
20029012	PURÉS Y JUGO TOMATES, VALOR BRUX >=30% Y < = AL 32% PREP.	629	129	146	170	184	52
2090020	TOCINO Y GRASA DE CERDO O AVE SIN FUNDIR, CONGELADOS	603	72	112	135	283	193
30049010	LOS DEMÁS MEDIC. PARA VENTA AL POR MENOR, USO HUMANO	568	108	148	197	115	123
39023000	COPOLÍMEROS DE PROPILENO EN FORMAS PRIMARIAS	559	108	53	298	101	-
33072000	DESODORANTES CORPORALES Y ANTITRASPIRANTES	392	91	131	51	120	97
87052010	CAMIÓN AUTOMOVIL P/SONDEO O PERFORACION CAP.PERFORAR<=100 MT	378	-	378	-	-	-
94060020	GALPONES PREFABRICADOS	363	-	-	363	-	16
54023100	HILADOS TEXT. NAILON O POL.,T<=50 TEX P/H., EXC. VTA. P. MENOR	362	89	61	97	114	41
12092200	SEMILLA FORRAJERA DE TRÉBOL PARA SIEMBRA	356	314	-	-	42	63
74040019	LOS DEMÁS DESPERDICIOS Y DESECHOS, DE COBRE REFINADO	345	127	76	143	-	-
2032990	LAS DEMÁS CARNES DE PORCINO CONGELADAS	326	21	20	159	126	-
49019110	ENCICLOPEDIAS, INCLUSO EN FASCÍCULOS	321	-	151	170	-	-
3037411	SCOMBER JAPONICUS PERUANUS ENT. CONG., EXC. HÍG. Y HUEVAS	304	119	129	56	-	39
60053210	MALLAS DE TEJIDO (SOMBREADORAS) DE FIBRAS SINTÉTICAS TEÑIDAS	301	54	22	96	129	128
72101200	PROD. LAMINADO FE, ESTAÑADOS, ANCHO>= 600 MM, ESP.< A 0.5 MM	59	-	-	-	59	411
71189000	LAS DEMÁS MONEDAS	-	-	-	-	-	266
76020000	DESPERDICIOS Y DESECHOS DE ALUMINIO	39	-	-	-	39	138
84283390	LOS DEMÁS AP. ELEVADOR. O TRANSPORTADORES DE BANDA O CORREA	110	110	-	-	-	126
84749090	LAS DEMÁS PART.MÁQ. Y AP.P/TRAB. TIERRA, PIEDRA O MIN. SÓLIDO	123	13	104	-	6	109
38089090	LOS DEMÁS RATICIDAS Y SIMIL. P/VTA. POR MENOR EN OTROS ENV.	92	45	-	-	47	99
15042010	ACEITE DE PESCADO CRUDO	99	-	-	39	60	97
84818010	LOS DEMÁS ART. DE GRIFERIA Y ÓRGANOS SIMIL., P/USO DOMÉSTICO	184	60	15	51	58	96
87082990	LAS DEMÁS PART.Y ACC.CARROCEÍA VEH. AUTOM. PART. 87.01-.05	0	0	0	0	0	89
88023010	AVIONES PASAJEROS PESO EN VACÍO >2000<=15000 KG, CAP<= 8 PL.	-	-	-	-	-	83
87033291	AUTOMÓVILES TURISMO, M. EMB., E.COMPRES., C>1500<= 2500 CM3	-	-	-	-	-	82
84283900	LOS DEMÁS AP. ELEVADORES O TRANSPORTADORTADORES	4	4	-	-	-	78
18063290	LOS DEMÁS CHOCOLATES SIN RELLE., EN BLOQUES O TABLETAS	201	11	59	114	17	78
SUBTOTAL		45.124	9.570	11.078	16.323	8.153	8.845
Otros Productos		18.393	3.693	4.217	5.215	5.268	4.044
TOTAL PAÍS		63.518	13.263	15.295	21.538	13.421	12.888

Se incluyen los principales productos que hayan igualado o superado US\$300.000 en el año 2004, o US\$75.000 en el primer trimestre de 2005.

PRINCIPALES PRODUCTOS IMPORTADOS DESDE URUGUAY

(Miles de US\$ cif)

CÓDIGO	DESCRIPCIÓN	Año	2004				2005
			I trim.	II trim.	III trim.	IV trim.	I trim.
30049010	LOS DEMÁS MEDIC. PARA VENTA AL POR MENOR, USO HUMANO	6.909	1.022	1.573	1.803	2.510	1.197
2013090	LAS DEMÁS CARNES DE BOVINOS DESHUESADAS, FR. O REFR.	6.901	1.606	3.025	1.763	507	-
48101310	PAPEL P/FINES GRÁFICOS, EN ROLLOS, CONT. FIBRAS <= 10% PESO	5.273	1.248	1.181	1.701	1.144	1.271
2013010	CUARTOS DELANTEROS DE BOVINOS, DESHUESADOS, FRESCOS	3.388	1.578	1.334	304	173	-
4021000	LECHE Y NATA, CONC. O EDULC., EN POLVO, MAT. GRASA <= 1.5%	2.457	441	674	1.213	130	471
15020010	GRASAS DE ANIMALES BOVINOS, OVINOS O CAPRINOS, FUNDIDAS	2.277	677	482	369	750	453
39201010	LAS DEMÁS PLACAS DE POLÍMEROS DE ETILENO DE DENSIDAD < 0.94	2.241	464	600	498	678	1.065
39233040	PREFORMAS DE POLITEREFTALATO DE ETILENO (PET)	1.620	630	358	170	462	294
2013020	CUARTOS TRASEROS DE BOVINOS, DESHUESADOS, FR. O REFR.	1.620	828	302	211	279	-

PRINCIPALES PRODUCTOS IMPORTADOS DESDE URUGUAY

(Miles de US\$ cif)

(Continuación)

CÓDIGO	DESCRIPCIÓN	Año	2004				2005
			I trim.	II trim.	III trim.	IV trim.	I trim.
10063010	ARROZ SEMIBLANQ. O BLANQ., CONT. GRANO PART.< 5% EN PESO	1.479	95	162	664	558	927
16025000	LAS DEMÁS PREPARACIONES DE BOVINOS, INCLUIDAS LAS MEZCLAS	1.462	363	391	346	363	350
4051000	MANTEQUILLA (MANTECA)	1.425	1.358	14	12	40	1.074
44071090	LAS DEMÁS MADERAS ASERRADAS DE CONÍFERAS, DE ESP. > 6 MM	1.325	269	280	535	241	243
40059910	LOS DEMÁS CAUCHOS MEZCLADOS SIN VULCANIZAR, EN GRÁNULOS	1.190	339	277	259	315	127
48025510	LOS DEMÁS PAPELES PESO >=40<=150 G/M2 ROLLO P/ESCRIT. DIB.	1.172	107	46	142	877	237
3079940	CARACOLES COGELADOS, SECOS O SALADOS EN SALMUERA	1.150	114	80	657	298	-
24022000	CIGARRILLOS QUE CONTENGAN TABACO	1.039	283	258	267	232	157
39204900	LAS DEMÁS PLACAS DE POLÍMEROS DE CLORURO VINILO	1.036	305	276	273	182	186
39204300	LAS DEMÁS PLACAS POLÍMEROS DE CLORURO VINILO CONT >= 6% PESO	946	176	263	251	257	303
4022118	LECHE EN POLVO, SIN AZÚCAR NI EDULC., MAT. GRASA >= 26%	831	440	276	33	83	1.235
39231010	CAJAS DE PLÁSTICO	818	57	-	132	628	106
62021112	CHAQUETONES, DE LANA O PELO FINO, PARA MUJERES	609	268	341	0	-	427
85044010	FUENTES DE PODER P/MÁQUINAS PROCESADORAS DATOS PART. 84.71	608	91	171	121	224	404
34021120	AGENTES ANIÓNICOS, LAURIL ÉTER SULFATO DE SODIO	-	-	-	-	-	371
29041000	DERIV. SOLAM. SULFONADOS, SUS SALES Y SUS ÉSTERES ETÍLICOS	193	28	-	69	96	356
4011000	LECHE Y NATA, SIN CONC. NI EDULC., MAT. GRASA <= 1% EN PESO	81	9	21	19	32	347
62021111	ABRIGOS, DE LANA O PELO FINO, PARA MUJERES	264	81	117	0	67	263
48101910	LOS DEMÁS PAPELES P/ FINES GRÁFICOS, CONT. DE FIBRAS <= 10%	720	170	153	142	256	262
39173210	LOS DEMÁS TUBOS PLÁSTICOS, DE POLÍMEROS DE ETILENO	559	209	101	144	105	241
39239090	LOS DEMÁS ART. PARA EL TRANSPORTE O ENVASADO, DE PLÁSTICO	170	16	9	97	47	234
48102210	PAPEL ESTUCADO O CUCHÉ (LWC) P/IMPRIMIR, CONT. FIBRAS <= 10%	369	-	-	66	303	229
SUBTOTAL		50.131	13.271	12.763	12.261	11.836	12.831
Otros Productos		24.191	5.873	5.689	6.553	6.076	5.861
TOTAL PAÍS		74.323	19.144	18.452	18.814	17.912	18.692

Se incluyen los principales productos que hayan igualado o superado US\$800.000 en el año 2004 o US\$200.000 en el primer trimestre de 2005.

PRINCIPALES PRODUCTOS EXPORTADOS A VENEZUELA

(Miles de US\$ fob)

CÓDIGO	DESCRIPCIÓN	Año	2004				2005
			I trim.	II trim.	III trim.	IV trim.	I trim.
74081110	ALAMBRE DE COBRE REF., DE SECCIÓN TRANS. > A 6 MM Y <=9.5 MM	40.040	9.845	11.034	9.569	9.592	11.438
47032900	PASTA QUÍM. NO CONÍF. SULF. O SOSA, EXC. DIS., SEMIB. O BLANQ.	18.672	4.873	5.484	4.567	3.747	2.069
20029012	PURÉS Y JUGO TOMATES, VALOR BRIX >=30% Y <= AL 32% PREP.	12.780	753	5.126	2.884	4.017	299
52094290	LOS DEMÁS TEJIDOS H. COLOR MEZCLILLA CONT. ALGODÓN >=85%	7.724	1.114	2.281	2.085	2.245	1.767
48010010	PAPEL PRENSA EN BOBINAS	6.658	1.747	1.694	1.128	2.088	1.801
21069021	PREP. COMP. NO ALCOH. PARA FABR. BEBIDAS, CON SABOR A FRUTAS	6.406	785	1.800	1.666	2.155	1.649
47032100	PASTA QUÍM. CONÍF. SULF. O SOSA, EXC. DISOLV., SEMIB. O BLANQ.	5.593	1.490	3.732	56	316	1.794
8062010	PASAS MORENAS	4.855	450	460	2.220	1.725	-
22042121	VINO CABERNET SAUVIGNON, CAPACIDAD <= A 2 L	4.221	690	685	903	1.943	1.401
84185000	LOS DEMÁS ARMARIOS, VITRINAS, MOSTRADORES Y SIM. P/PROD FRÍO	4.133	-	1.491	1.302	1.339	813
48184010	TOALLAS HIGIÉNICAS DE PASTA DE PAPEL	3.916	1.091	1.005	936	884	1.161
20079990	LAS DEMÁS CONFITURAS, JALEAS Y PASTAS FRUTAS OBT. POR COCC.	3.229	350	1.047	983	849	520
4022118	LECHE EN POLVO, SIN AZÚCAR NI EDULC., MAT. GRASA >= 26%	3.182	-	-	951	2.232	785
39201010	LAS DEMÁS PLACAS DE POLÍMEROS DE ETILENO DE DENSIDAD < 0.94	3.164	709	621	862	972	559
18063110	CHOCOLATES RELLENOS CON PASTAS BLANDAS O LICOR, EN BLOQUES	2.949	114	738	817	1.280	1.114
48109210	CARTULINAS	2.706	231	958	1.157	360	667
33072000	DESODORANTES CORPORALES Y ANTITRASPIRANTES	2.613	488	348	870	907	212
11041200	GRANOS DE AVENA APLÁSTADOS O EN COPOS	2.278	836	280	352	811	745
8081010	MANZANAS FRESCAS, VARIEDAD RICHARD DELICIOS	2.266	23	1.042	726	476	312
8082011	PERAS PACKHMAN'S TRIUMPH, FRESCAS	2.228	457	405	1.304	62	660
20029019	LOS DEMÁS PURÉS Y JUGOS DE TOMATE PREPARADOS O CONSERVADOS	2.025	143	853	457	572	-
3032210	SALMONES DEL ATLÁNTICO Y DANUBIO, ENT., CONG., EXC.S HÍGADOS	1.989	588	365	358	678	420
20079911	PREPARACIONES DE PULPA DE MELOCOTÓN (DURAZNOS)	1.940	80	1.023	575	262	307
30049010	LOS DEMÁS MEDIC. PARA VENTA AL POR MENOR, USO HUMANO	1.918	405	525	505	483	469
47031100	PASTA QUÍM. CONÍF. AL SULFATO O SODA, EX. P/ DISOLV. CRUDA	1.873	818	248	578	229	813

PRINCIPALES PRODUCTOS EXPORTADOS A VENEZUELA

(Miles de US\$ fob)

(Continuación)

CÓDIGO	DESCRIPCIÓN	Año	2004				2005
			I trim.	II trim.	III trim.	IV trim.	I trim.
11071000	MALTA (DE CEBADA U OTROS CEREALES), SIN TOSTAR	1.805	95	1.458	127	125	1.601
52094100	TEJIDOS HIL.COLORES, C.ALGODÓN >=85% L.TAFETAN, PESO>200 G/M2	1.775	389	764	300	322	328
21050020	FELADOS , INCLUSO CON CACAO, A BASE DE LECHE O CREMA	1.690	208	445	515	522	675
33059010	TINTURAS CAPILARES	1.687	427	376	461	422	856
33051000	CHAMPÚS	1.665	769	393	317	185	9
22042111	VINO SAUVIGNON BLANC, CAPACIDAD <= A 2 L	1.643	181	373	501	587	493
20087011	MELOCOTONES, INCL. LOS GRIÑONES Y NECT., EN MIT., CONSERV.	1.633	158	878	198	398	103
22042190	LOS DEMÁS VINOS CAPACIDAD <= A 2 L	1.629	203	243	560	623	628
84181013	COMB. REFRIG.Y CONG.,COMPRESIÓN, USO DOM., CAP>300<=400 LTS	1.628	211	492	316	609	565
8132000	CIRUELAS SECAS	1.603	127	135	594	747	33
84181019	LAS DEMÁS COMB. REFRIG.Y CONGELADOR, COMPRESIÓN, USO DOM.	1.540	213	497	212	618	491
20029011	PURÉS Y JUGOS TOMATE, VALOR BRIX <30% PREPAR. O CONSERVADOS	1.497	160	-	952	385	154
8061030	UVA FRESCA, VARIEDAD RED GLOBE	391	80	115	197	-	1.817
74031100	CÁTODOS Y SECCIONES DE CÁTODO, DE COBRE REFINADO	1.035	503	532	-	-	1.478
52094210	TEJ. H. COLOR MEZCLILLA, C/ALGODÓN >=85%, PESO>200<=400 G/M2	1.484	378	322	312	473	665
18063290	LOS DEMÁS CHOCOLATES SIN REL., EN BLOQUES O TABLETAS	798	0	262	308	227	648
4041000	LACTOSUERO, INCLUSO CONCENTRADO, AZUCARADO	1.266	318	307	261	380	498
84181012	COMB. REFRIG.Y CONG.,COMPRESIÓN, USO DOM., CAP>200<=300 LTS	1.132	140	348	249	394	493
33049910	CREMAS PARA EL CUIDADO DE LA PIEL	1.339	252	726	341	19	491
40111000	NEUMÁTICOS NUEVOS DE CAUCHO P/ AUTOMÓVILES DE TURISMO	454	130	-	161	163	455
87032430	AMBULACIA,CELUL.Y MORT.,E.CHISPA M.PISTÓN CIL>3000 CM3	533	-	-	83	450	450
28369100	CARBONATO DE LITIO	547	60	272	216	-	419
48184020	PAÑALES DE BEBÉ DE PASTA DE PAPEL	766	270	496	-	-	381
83111010	ELECTRODOS CON ALMA DE FE , RECUBIERTOS C/MATER. REFRACTARIO	1.085	498	215	234	138	376
SUBTOTAL		179.986	33.852	52.898	45.223	48.013	45.882
Otros Productos		80.284	14.013	21.136	21.960	23.175	18.665
TOTAL PAÍS		260.270	47.864	74.034	67.183	71.188	64.547

Se incluyen los principales productos que hayan igualado o superado US\$1.490.000 en el año 2004, o US\$375.000 en el primer trimestre de 2005.

PRINCIPALES PRODUCTOS IMPORTADOS DESDE VENEZUELA

(Miles de US\$ cif)

CÓDIGO	DESCRIPCIÓN	Año	2004				2005
			I trim.	II trim.	III trim.	IV trim.	I trim.
31021000	UREA, INCLUSO EN DISOLUCIÓN ACUOSA	48.879	4.903	5.483	23.899	14.595	3.865
27090010	ACEITE CRUDO DE PETRÓLEO O DE MINER. BITUMIN CON ° API < 25	38.299	22.277	-	-	16.022	-
27101940	ACEITES COMBUSTIBLES DESTILADOS (GAS OIL, DIÉSEL OIL)	30.687	-	19.365	11.322	-	-
28141000	AMONIACO ANHIDRO	14.741	5.995	3.363	-	5.383	4.521
28030000	CARBONO (NEGROS DE HUMO Y FORMAS DE CARBONO NO EXP COMP.)	6.568	2.156	1.808	1.741	864	1.119
55020011	MECHAS PARA FABRICAR FILTROS DE CIGARRILLOS	5.443	1.099	1.506	1.413	1.426	1.294
76149000	LOS DEMÁS CABLES,TRENZAS Y SIMIL.DE AL S/AISLAR P/ELECTRIC.	3.132	255	518	493	1.865	2.283
22084010	RON	2.699	336	648	617	1.099	711
27101961	ACEITES BÁSICOS LUBRICANTES	2.045	541	-	1.184	319	81
39041020	POLICLORURO DE VINILO, GRADO DE SUSPENSIÓN	1.803	469	-	-	1.334	421
28112200	DIÓXIDO DE SICILIO	964	147	195	333	288	373
72139190	ALAMBRÓN DE HIERRO O ACERO SIN ALEAR, DIÁM. < A 7 MM	886	317	569	-	-	-
82121010	MÁQUINAS DE AFEITAR DESECHABLES	885	165	221	393	107	175
27101962	ACEITES BLANCOS (DE VASELINA, DE PARAFINA)	879	206	162	170	341	245
29173500	ANHÍDRIDO FTÁLICO	877	48	68	398	362	198
84806000	MOLDES PARA MATERIA MINERAL	845	140	196	221	288	349
83111010	ELECTRÓDOS CON ALMA DE HE , RECUBIERTOS C/MATER. REFRACTARIO	824	179	174	188	283	195
27101991	ACEITES AISLANTES PARA USO ELÉCTRICO	598	92	81	258	167	159
29053100	ETILENGLICOL (ETANODIOL).	585	100	165	41	279	196
30059020	VENDAS, ACONDICIONADAS PARA LA VENTA AL POR MENOR	557	93	102	153	208	149
27101963	ACEITES LUBRICANTES TERMINADOS	549	131	161	83	173	113
76141000	CABLES, TRENZAS Y SIM. AL S/AISLAR P/ELECT.C/ ALMA DE ACERO	534	31	-	25	478	83

PRINCIPALES PRODUCTOS IMPORTADOS DESDE VENEZUELA

(Miles de US\$ cif)

(Continuación)

CÓDIGO	DESCRIPCIÓN	Año	2004				2005
			I trim.	II trim.	III trim.	IV trim.	I trim.
85445990	LOS DEMÁS CONDUCTORES ELÉCTR. TENSIÓN > A 80 V Y <=1000 V	522	108	155	66	194	502
73063000	TUBOS Y PERF. HUECO HE, SOLD, SECC. CIRC, HE O ACERO S/ALEAR	475	114	192	82	88	23
30042010	MEDICAMENTOS CON OTROS ANTIBIÓTICOS USO HUM., AL DETALLE	434	53	115	157	109	145
73084000	MAT. ANDAMIAJE, ENCOFRADO, APEO O APUNTMTO, FUND., HE O ACERO	432	51	82	189	109	53
16041319	LAS DEMÁS SARDINAS ENTERAS O EN TROZOS EXCEPTO PICADAS	388	66	72	106	145	0
85071010	ACUMUL. ELÉCTR. PB. USADOS P/ ARRANQUE MOT.ÉMBOLO ELEC. LIQ.	352	39	145	81	87	55
3037111	SARDINA ENTERA CONG., EXC. HÍGADOS, HUEVAS Y LECHAS	243	-	29	213	-	339
39021000	POLIPROPILENO, EN FORMAS PRIMARIAS	173	147	-	-	26	207
28092010	ÁCIDO ORTOFOSFÓRICO O FOSFÓRICO	16	-	-	-	16	103
29094100	2,2-OXIDIETANOL (DIETILENGLICOL)	238	83	45	86	24	89
39072020	POLIÉTER-POLIOLES, EN FORMAS PRIMARIAS	264	-	36	100	128	80
SUBTOTAL		166.818	40.340	35.656	44.014	46.809	18.129
Otros Productos		6.046	1.490	1.772	1.202	1.581	1.323
TOTAL PAÍS		172.864	41.830	37.429	45.216	48.390	19.452

Se incluyen los principales productos que hayan igualado o superado US\$320.000 en el año 2004 o US\$80.000 en el primer trimestre de 2005.

**INTERCAMBIO COMERCIAL CON AMÉRICA
ESTADOS UNIDOS Y CANADÁ
2004 - Primer Trimestre 2005**

PRINCIPALES PRODUCTOS EXPORTADOS A CANADÁ

(Miles de US\$ fob)

CÓDIGO	DESCRIPCIÓN	Año	2004				2005
			I trim.	II trim.	III trim.	IV trim.	I trim.
74020010	COBRE PARA EL AFINO	384.231	42.129	69.872	102.618	169.612	19.804
74031100	CÁTODOS Y SECCIONES DE CÁTODO, DE COBRE REFINADO	101.132	11.267	48.871	18.439	22.556	12.874
26030000	MINERALES DE COBRE Y SUS CONCENTRADOS	90.060	20.062	23.723	16.345	29.930	26.516
22042121	VINO CABERNET SAUVIGNON, CAPACIDAD <= A 2 L	12.169	2.720	2.026	3.785	3.639	3.183
44112910	LOS DEMÁS TABLEROS FIBRA DENS > 0,5 G/CM3 Y <= 0,8 G/CM3	11.865	2.933	3.766	2.564	2.602	2.598
44111910	TABLEROS FIBRAS DEN. >0.8 G/CM3, C/ TRAB. MEC. Y RECUB. SUP.	8.830	2.992	2.441	2.586	811	578
44091022	PERFILES Y MOLDURAS DE CONÍFERAS	8.802	1.670	1.846	2.484	2.802	1.389
22042122	VINO MERLOT, CAPACIDAD <= A 2 L	7.593	1.772	1.196	2.592	2.032	1.836
22042190	LOS DEMÁS VINOS CAPACIDAD <= A 2 L	6.633	1.644	1.226	1.968	1.796	1.246
20096910	LOS DEMÁS JUGOS DE UVA SIN FERMENTAR	6.354	818	1.030	2.829	1.677	526
44113910	LOS DEMÁS TABL. FIBRAS DENS. >0.35 <=0.5 G/CM3, C/TRAB. MEC.	6.352	642	552	2.462	2.696	2.502
8112020	FRAMBUESAS, SIN COCER O COC., CONG., INCL. CON EDULC.	6.115	2.218	2.700	1.020	177	2.163
71081200	ORO EN BRUTO, EXCEPTO EN POLVO, PARA USO NO MONETARIO	5.902	-	-	-	5.902	26.538
22042991	LOS DEMÁS VINOS TINTOS	5.719	1.203	794	1.971	1.750	1.080
3049051	TROZOS DE SALMONES DEL PACÍFICO, ATLÁNTICO Y DANUBIO	5.157	1.277	1.066	2.253	561	88
3049053	LAS DEMÁS CARNES DE SALMONES DEL ATLÁNTICO Y DANUBIO	4.986	1.866	1.070	1.491	558	1.952
74111000	TUBOS DE COBRE REFINADO	4.693	1.413	1.228	1.160	893	586
8052020	CLEMENTINAS FRESCAS O SECAS	3.911	-	2.420	1.490	-	-
22042112	VINO CHARDONNAY, CAPACIDAD <= A 2 L	3.862	685	621	1.422	1.133	859
22042111	VINO SAUVIGNON BLANC, CAPACIDAD <= A 2 L	3.845	548	624	1.627	1.047	998
44071019	LAS DEMÁS MADERAS ASERRADAS DE PINO INSIG., DE ESP. > 6 MM	3.658	1.012	678	985	983	1.220
44121910	MADERA CONTRACHAP.C/HOJA EXTERNA CONÍFERAS,ESP. <=0.6 MM	3.315	738	974	1.111	493	854
22042992	LOS DEMÁS VINOS BLANCOS	3.088	670	432	1.545	441	518
74020090	LOS DEMÁS CU S/REFINAR; ÁNODOS CU P/REFINADO ELECTROLÍTICO	3.072	-	3.072	-	-	-
8081020	MANZANAS FRESCAS, VARIEDAD ROYAL GALA	3.003	837	2.124	42	-	763
44182090	MARCOS, CONTRAMARCOS Y UMBRALES DE MADERA	2.944	620	625	786	912	712
3042060	FILETES DE TRUCHA CONGELADOS	2.505	437	867	694	507	460
44182010	PUERTAS DE MADERA	2.489	195	330	763	1.201	61
3042052	FILETES DE SALMONES DEL ATLÁNTICO Y DANUBIO, CONGELADOS	2.344	415	411	978	540	442
71069120	PLATA EN BRUTO, ALEADA	2.330	-	-	-	2.330	6.930
22042123	VINO TINTO MEZCLAS, CAPACIDAD <= A 2 L	2.213	449	335	713	716	384
73121010	CABLES 1- 80 MM.DIÁMET, ALAMBRE SECCIÓN CIRCULAR, FE O ACERO	2.154	552	772	565	266	563
29051100	METANOL (ALCOHOL METÍLICO)	2.122	2.122	-	-	-	-
8111000	FRESAS, SIN COCER O COC., CONG., INCL. CON EDULC.	1.817	359	457	688	313	576
22042129	LOS DEMÁS VINOS TINTOS CON DEN. DE ORIGEN CAPACIDAD <= 2 L	1.803	257	316	556	674	554
8105000	KIWIS FRESCOS	1.425	3	1.199	220	2	16
26139010	CONCENTRADOS SIN TOSTAR DE MOLIBDENO	-	-	-	-	-	11.260
87041090	LOS DEMÁS VOLQUETES AUTOM. P/ USAR FUERA DE RED CARRETERAS	-	-	-	-	-	1.415
12051000	SEMILLA DE NABO O COLZA, INCL. QUEB., BAJO CONT. ÁC. ERÚC.	289	8	281	-	-	1.080
28332500	SULFATO DE COBRE	693	184	40	92	377	925
3031920	LOS DEMÁS SALMONES DEL PACÍFICO DESCAB. Y EVISC. CONGELADOS	336	150	-	-	185	683
29054200	PENTAERITRITOL (PENTAERITRITA)	997	160	292	157	388	570
8119010	ARÁNDANOS, SIN COCER O COC., CONG., INCL. CON AZÚCAR	77	64	-	13	-	475
51121110	TEJIDO DE LANA PEINADA, CONT. LANA >=85 % PESO <=200 G/M2	988	248	275	175	290	402
8102020	FRAMBUESAS FRESCAS	545	247	170	-	128	393
3032120	TRUCHAS DESCAB. Y EVISC. CONG., EXCL HÍG., HUEVAS Y LECHAS	525	251	75	84	115	351
SUBTOTAL		732.943	107.839	180.797	181.273	263.033	138.924
Otros Productos		43.570	8.051	10.552	13.873	11.094	8.551
TOTAL PAÍS		776.513	115.890	191.350	195.146	274.127	147.475

Se incluyen los principales productos que hayan igualado o superado US\$1.400.000 en el año 2004, o US\$350.000 en el primer trimestre de 2005.

PRINCIPALES PRODUCTOS IMPORTADOS DESDE CANADÁ

(Miles de US\$ cif)

CÓDIGO	DESCRIPCIÓN	Año	2004				2005
			I trim.	II trim.	III trim.	IV trim.	I trim.
27011210	HULLA BITUMINOSA PARA USO METALÚRGICO	19.331	4.448	2.385	6.326	6.172	3.101
10011000	TRIGO DURO	14.756	1.256	4.471	4.388	4.641	1.786
27101940	ACEITES COMBUSTIBLES DESTILADOS (GAS OIL, DIÉSEL OIL)	12.806	12.806	-	-	-	13.931
10019000	LOS DEMÁS TRIGOS Y MORCAJO (TRANQUILLÓN)	10.762	-	5.942	1.989	2.830	2.055
84283310	LOS DEMÁS AP.ELEVAD.O TRANSP., DE BANDA O CORREA P/MINERÍA	8.289	6.973	252	-	1.064	6.433
88052900	LOS DEMÁS APARATOS ENTRENAMIENTO VUELO EN TIERRA Y PARTES	7.869	-	-	-	7.869	56
87032491	AUTOMÓVILES TURISMO, E. CHISPA M. PISTÓN, CIL >3000 CM3	7.045	1.994	2.307	923	1.821	2.208
7134000	LENTEJAS SECAS DESV., AUNQUE ESTÉN MONDADAS O PARTIDAS	6.910	1.399	2.804	1.665	1.043	1.979
72193200	PDTO. ACERO INOX., ANCHO >= 600MM, LAM. FRÍO ESP>3 <=4,75 MM	6.418	3.278	1.381	1.294	466	117
85252090	LOS DEMÁS APARATOS EMISORES CON APARATO RECEPTOR INCORPORADO	5.253	3.292	97	167	1.697	90
48041910	LOS DEMÁS PAPELES PARA CARAS (CUBIERTAS)	5.243	1.815	321	1.195	1.912	969
48051100	PAPEL SEMIQUÍMICO PARA ACANALAR	5.095	2.118	981	1.021	975	1.750
39011020	POLIETILENO DE DENSIDAD INFERIOR A 0,94, LINEAL	4.688	660	1.359	1.039	1.630	1.693
27011220	HULLA BITUMINOSA PARA USO TÉRMICO	4.618	1.787	-	2.831	-	5.724
30023000	VACUNAS PARA LA MEDICINA VETERINARIA	4.162	784	968	589	1.821	2.098
84742000	MÁQUINAS Y APARATOS PARA QUEBRANTAR, TRITURAR O PULVERIZAR	3.909	257	6	20	3.626	3.043
84292010	MOTONIVELADORAS	3.848	1.082	217	1.421	1.128	-
85299090	LAS DEMÁS PART. DESTINADAS DE LOS APAR. PART. 85.25 Y 85.28	3.832	40	1.200	1.757	834	259
84314990	LAS DEMÁS PART. DE MÁQ. O APAR. PART. 84.26, 84.29 Y 84.30	3.595	746	828	1.120	901	859
84799090	LAS DEMÁS PART. MÁQ.Y APAR. MECÁN.C/FUNCIÓN PROPIA, NCOP CAP	3.551	1.894	1.335	195	127	165
84729010	DISTRIBUID. AUTOM. BILLETES BCO Y DISP P/TRATAR MONEDAS O B.	3.473	1.414	375	503	1.181	492
10030000	CEBADA	3.459	-	3.459	-	-	-
84313910	PARTES MÁQ.Y APAR. ELEV.O TRASP.ACCIÓN CONTINUA, P/ MERCANC	3.219	1.281	1.563	346	28	298
84749090	LAS DEMÁS PART.MÁQ.Y AP.P/TRAB. TIERRA, PIEDRA O MIN. SÓLIDO	3.190	574	1.087	821	708	137
59113200	TELAS, FIELTRO SIN FIN TIPOS DE PESO >= A 650 G/M3	3.133	616	788	762	966	736
74071090	BARRAS DE COBRE REFINADO	2.975	768	283	203	1.721	326
84771000	MÁQUINAS DE MOLDEAR POR INYECCIÓN	2.484	-	-	1.342	1.142	687
48041110	LOS DEMÁS PAPELES CRUDOS PARA CARAS (CUBIERTAS)	2.307	833	551	408	514	1.071
31042000	CLORURO DE POTASIO	2.228	-	-	2.228	-	-
48042100	PAPEL KRAFT PARA SACOS (BOLSAS), CRUDO	2.220	858	329	726	307	356
48102210	PAPEL ESTUCADO O CUCHÉ (LWC) P/IMPRESIÓN, CONT. FIBRAS <= 10%	2.204	669	457	720	357	-
7131000	GUISANTES, SEC. DESV., INCL. MONDADOS O PART.	2.192	477	674	597	443	304
84622990	LAS DEMÁS MÁQ.P/CURVAR O APLANAR METAL, EXC.CONTROL NUMÉR.	2.160	-	-	-	2.160	-
26139010	CONCENTRADOS SIN TOSTAR DE MOLIBDENO	2.132	-	-	2.132	-	-
30049010	LOS DEMÁS MEDIC. PARA VENTA AL POR MENOR, USO HUMANO	2.087	463	536	574	515	561
39201010	LAS DEMÁS PLACAS DE POLÍMEROS DE ETILENO DE DENSIDAD < 0.94	2.061	541	417	639	464	266
84391000	MÁQUINAS Y APAR. PARA FAB.PASTA DE MAT. FIBROSAS CELULÓSICAS	16	16	-	-	-	972
84807100	MOLDES P/CAUCHO O PLÁST, P/MOLDEO POR INYECCIÓN O COMPRESIÓN	1.059	-	76	886	98	900
87041010	VOLQUETES AUTOM. P/USAR FUERA CARRET., CAP CARGA ÚTIL <=30 T	132	-	74	-	59	888
84304190	LAS DEMÁS MÁQUINAS DE SONDEO O PERFORACIÓN AUTOPROPULSADAS	503	497	-	-	6	886
84148090	LAS DEMÁS BOMBAS Y COMPRESORES DE AIRE	38	28	4	4	2	830
84835090	LAS DEMÁS VOLANTES Y POLEAS, INCLUIDOS LOS MOTORES	392	50	47	283	13	667
84741090	MÁQUINAS Y APARATOS DE LAVAR	82	46	37	-	-	638
87163940	SEMIREMOLQUES TOLVAS	-	-	-	-	-	601
48239099	LOS DEMÁS PAPEL, CARTÓN, GUATA Y NAPA DE FIBRA DE CELULOSA	1.231	227	168	312	524	548
84223090	LAS DEMÁS MÁQ.Y APAR. LLENAR, CAPSULAR BOTELLAS O GASEAR	129	-	-	-	129	534
85311090	LOS DEMÁS AVISADOR. ELÉCT.PROTECC. C/ ROBO O INCENDIO Y SIM.	1.431	449	368	407	207	528
SUBTOTAL		188.515	56.437	38.147	41.830	52.100	61.543
Otros Productos		159.221	42.390	35.365	37.623	43.843	34.063
TOTAL PAÍS		347.735	98.827	73.512	79.453	95.943	95.606

Se incluyen los principales productos que hayan igualado o superado US\$2.000.000 en el año 2004 o US\$500.000 en el primer trimestre de 2005.

PRINCIPALES PRODUCTOS EXPORTADOS A ESTADOS UNIDOS

(Miles de US\$ fob)

CÓDIGO	DESCRIPCIÓN	Año	2004				2005
			I trim.	II trim.	III trim.	IV trim.	I trim.
74031100	CÁTODOS Y SECCIONES DE CÁTODO, DE COBRE REFINADO	563.735	100.481	126.567	193.622	143.065	234.163
3041052	FILETES DE SALMONES DEL ATLÁNTICO Y DANUBIO, FR.O REFR.	348.582	89.146	95.013	87.073	77.349	84.376
44091022	PERFILES Y MOLDURAS DE CONÍFERAS	296.524	46.444	65.484	95.430	89.165	54.800

PRINCIPALES PRODUCTOS EXPORTADOS A ESTADOS UNIDOS

(Miles de US\$ fob)

(Continuación)

CÓDIGO	DESCRIPCIÓN	Año	2004				2005
			I trim.	II trim.	III trim.	IV trim.	I trim.
44071019	LAS DEMÁS MADERAS ASERRADAS DE PINO INSIG., DE ESP. > 6 MM	253.449	48.035	64.496	79.580	61.338	61.775
8061090	UVA FRESCA, LAS DEMÁS VARIEDADES	181.597	89.658	54.045	-	37.894	105.721
8061010	UVA FRESCA, VARIEDAD THOMPSON SEEDLESS (SULTANINA)	153.051	120.344	14.253	8	18.445	157.759
8061020	UVA FRESCA, VARIEDAD FLAME SEEDLESS	146.186	90.726	231	10	55.219	148.579
74020010	COBRE PARA EL AFINO	140.327	24.991	24.518	38.565	52.253	20.696
8044010	AGUACATES (PALTAS), VARIEDAD HASS, FRESCOS O SECOS	133.531	20.420	48	37.567	75.496	37.222
29051100	METANOL (ALCOHOL METÍLICO)	121.110	30.488	35.673	18.139	36.811	5.563
71081200	ORO EN BRUTO, EXCEPTO EN POLVO, PARA USO NO MONETARIO	112.485	25.669	18.240	12.757	55.820	40.518
74031900	LOS DEMÁS COBRES REFINADOS	77.013	20.272	17.651	24.717	14.373	31.160
44112910	LOS DEMÁS TABLEROS FIBRA DENS > 0,5 G/CM3 Y <= 0,8 G/CM3	74.761	10.420	16.638	20.195	27.509	17.034
44121910	MADERA CONTRACHAP.C/HOJA EXTERNA CONÍFERAS,ESP. < =0.6 MM	70.110	11.770	21.858	23.492	12.990	17.649
3042052	FILETES DE SALMONES DEL ATLÁNTICO Y DANUBIO, CONGELADOS	68.433	15.429	16.136	16.154	20.714	17.258
26139010	CONCENTRADOS SIN TOSTAR DE MOLIBDENO	64.904	16.348	12.233	18.289	18.034	19.885
8104090	MIRTILOS Y DEMÁS FRUTOS DEL GÉNERO VACCINIUM, FRESCOS	63.784	45.368	2.463	-	15.952	38.890
3049051	TROZOS DE SALMONES DEL PACÍFICO, ATLÁNTICO Y DANUBIO	60.155	14.201	14.921	14.826	16.206	19.830
28012000	YODO	58.619	13.282	10.956	12.447	21.935	15.042
44182010	PUERTAS DE MADERA	52.296	11.026	11.848	14.488	14.934	11.731
44182090	MARCOS, CONTRAMARCOS Y UMBRALES DE MADERA	50.628	7.624	10.990	16.158	15.856	9.927
40111000	NEUMÁTICOS NUEVOS DE CAUCHO P/ AUTOMÓVILES DE TURISMO	48.998	8.016	13.481	15.127	12.374	10.653
8061030	UVA FRESCA, VARIEDAD RED GLOBE	48.809	22.473	26.058	42	236	27.362
27101951	FUEL OIL 6	48.213	35.478	-	2.527	10.208	16.198
20097920	JUGO DE MANZANA SIN FERM. Y SIN ALCOHOL, VALOR BRIX >= 70	46.735	3.054	13.700	14.529	15.451	6.324
10051010	MAIZ (HÍBRIDOS) PARA SIEMBRA	44.285	23.003	20.990	217	75	13.392
26131010	CONCENTRADOS TOSTADOS DE MOLIBDENO	40.482	4.349	6.476	8.093	21.564	15.981
22042190	LOS DEMÁS VINOS CAPACIDAD <= A 2 L	39.730	9.464	8.989	10.039	11.238	8.748
44113910	LOS DEMÁS TABL. FIBRAS DENS. >0.35 <=0.5 G/CM3, C/TRAB. MEC.	38.401	5.983	6.334	11.128	14.956	10.446
22042121	VINO CABERNET SAUVIGNON, CAPACIDAD <= A 2 L	36.358	9.139	8.696	9.484	9.039	9.766
8094010	CIRUELAS FRESCAS	33.036	27.396	3.662	5	1.973	34.245
8093010	NECTARINES FRESCOS	32.480	24.492	174	5	7.808	29.531
8081020	MANZANAS FRESCAS, VARIEDAD ROYAL GALA	30.839	12.277	15.195	3.366	-	1.218
8093020	MELOCOTONES (DURAZNOS), FRESCOS	29.466	19.310	415	-	9.741	29.571
27101129	LAS DEMÁS GASOLINAS, EXCEPTO PARA AVIACIÓN	28.934	1.016	-	27.917	-	4.905
25010020	SAL GEMA, SAL DE SALINAS, SAL MARINA	28.537	9.068	4.519	8.283	6.667	9.510
28342100	NITRATO DE POTASIO	26.301	1.593	2.709	6.523	15.475	2.940
22042122	VINO MERLOT, CAPACIDAD <= A 2 L	25.793	5.977	6.618	6.382	6.816	6.449
8102020	FRAMBUESAS FRESCAS	22.711	15.058	3.582	-	4.072	13.353
71069120	PLATA EN BRUTO, ALEADA	18.253	-	-	-	18.253	12.306
8112020	FRAMBUESAS, SIN COCER O COC., CONG., INCL. CON EDULC.	18.835	8.788	6.641	2.613	793	11.050
27101122	GASOLINA PARA VEHÍCULOS TERRESTRES, SIN PB, DE 93 OCTANOS	5.489	-	-	5.489	-	7.853
8082013	PERAS ASIÁTICAS FRESCAS	4.997	3.624	1.358	15	-	7.773
7031010	CEBOLLAS FRESCAS O REFRIGERADAS	5.688	4.189	389	133	977	6.688
3042031	FILETES DE BACALAO DE PROFUNDIDAD, CONGELADOS	17.388	3.132	3.979	4.572	5.706	6.630
28257010	TRÍOXIDO DE MOLIBDENO	6.990	254	910	1.631	4.194	6.567
27101959	LOS DEMÁS ACEITES COMBUSTIBLES RESIDUALES PESADOS	-	-	-	-	-	6.292
SUBTOTAL		3.819.027	1.109.276	789.137	861.639	1.058.975	1.465.328
Otros Productos		1.044.390	219.183	269.861	283.394	271.952	249.252
TOTAL PAÍS		4.863.417	1.328.458	1.058.998	1.145.033	1.330.928	1.714.580

Se incluyen los principales productos que hayan igualado o superado US\$25.000.000 en el año 2004, o US\$6.200.000 en el primer trimestre de 2005.

PRINCIPALES PRODUCTOS IMPORTADOS DESDE ESTADOS UNIDOS

(Miles de US\$ cif)

CÓDIGO	DESCRIPCIÓN	Año	2004				2005
			I trim.	II trim.	III trim.	IV trim.	I trim.
27101940	ACEITES COMBUSTIBLES DESTILADOS (GAS OIL, DIÉSEL OIL)	218.105	25.208	48.776	79.202	64.919	125.643
87041090	LOS DEMÁS VOLQUETES AUTOM. P/ USAR FUERA DE RED CARRETERAS	101.883	13.450	24.858	21.784	41.791	39.711
84314990	LAS DEMÁS PART. DE MÁQ. O APAR. PART. 84.26, 84.29 Y 84.30	59.038	10.941	15.606	15.550	16.941	13.193

PRINCIPALES PRODUCTOS IMPORTADOS DESDE ESTADOS UNIDOS

(Miles de US\$ cif)

(Continuación)

CÓDIGO	DESCRIPCIÓN	Año	2004				2005
			I trim.	II trim.	III trim.	IV trim.	I trim.
84295110	CARGADORAS FRONTALES	47.860	11.414	21.534	6.837	8.075	21.786
84733090	LAS DEMÁS PARTES Y ACCESORIOS DE MÁQ. DE PART. 84.69 A 84.72	43.190	7.158	10.316	13.263	12.453	14.014
87089990	LAS DEMÁS PART. Y ACCESORIOS VEH. AUTOM, PDAS. 87.01 A 87.05	41.243	7.061	10.149	11.847	12.186	8.248
84291110	TOPADORAS FRONTALES ("BULLDOZERS"), DE ORUGA	38.573	2.830	12.178	7.049	16.517	2.600
85252030	TELÉFONOS CELULARES	37.470	8.895	20.013	3.974	4.588	7.610
84118290	LAS DEMÁS TURBINAS DE GAS, DE POTENCIA > A 5000 KW	37.032	-	-	12.780	24.252	-
87032491	AUTOMÓVILES TURISMO, E. CHISPA M. PISTÓN, CIL. >3000 CM3	34.412	8.297	9.170	7.426	9.519	13.245
84715000	UNIDADES DE PROCESO DIG., EXC.DE PDAS. 8471.41 U 8471.49	30.317	6.286	6.826	7.779	9.425	8.737
84717010	UNIDADES DE MEMORIA DE DISCO	29.371	8.791	6.092	7.469	7.019	7.625
31054000	DIHIDROGENOORTOFOSFATO DE AMONIO	27.458	5.330	9.637	10.701	1.791	2.637
28362020	CENIZA DE SODA PESADA	27.192	7.080	7.984	7.061	5.067	6.637
84713000	COMPTDOR DIGIT PORTÁT, P<= 10 K.,C/ CPU, TECLADO Y VISUAL.	26.653	4.809	6.458	8.617	6.769	5.583
84099990	LAS DEMÁS PART. DEST.PRINC. A MOTORES PART. 84.07 U 84.08	25.611	5.846	6.324	7.352	6.090	4.350
84119900	LAS DEMÁS PART.DE TURBINAS GAS, EXC TURBOPROP.Y TURBOREACT.	25.492	16.156	3.492	4.910	933	3.993
27011900	LAS DEMÁS HULLAS, INCLUSO PULVERIZADAS, SIN AGLOMERAR	23.944	-	2.608	6.249	15.087	14.357
84082040	MOTORES USADOS PARA LA PROPULSIÓN VEHÍCULOS PDA. 87.04	23.752	2.700	8.198	5.792	7.062	5.614
23021090	MOYUELOS Y DEMÁS RESIDUOS DEL TRATAMIENTO DEL MÁIZ	23.327	7.095	5.793	7.206	3.233	-
30049010	LOS DEMÁS MEDIC. PARA VENTA AL POR MENOR, USO HUMANO	22.033	4.633	5.179	7.358	4.864	5.874
87012020	TRACTORES CARRETERA P/SEMIRREMOLQUES, M. DIESEL POT.>200 HP	20.598	1.695	6.266	4.084	8.553	7.483
27101961	ACEITES BÁSICOS LUBRICANTES	19.203	5.148	4.158	3.506	6.391	8.554
31053000	HIDROGENOORTOFOSFATO DE DIAMONIO (FOSFATO DIAMÓNICO)	18.677	3.691	6.426	8.294	267	2.754
39069000	LOS DEMÁS POLÍMEROS ACRÍLICOS, EN FORMAS PRIMARIAS	17.781	4.721	2.523	5.074	5.463	3.516
87042351	CHASSIS CAB. CAMIONES M.ÉMBOLO, ENC.COMPR.C.M >20 T CU >2000K	17.275	1.791	2.342	3.227	9.915	4.632
84295290	LAS DEMÁS MÁQ. CUYA SUPERESTRUCTURA PUEDA GIRAR 360°	16.185	-	-	8.372	7.813	141
40116910	NEUM. NVOS CAUCHO A. REL. P/VOLQUETES AUTOMOT.Y MINERÍA	15.768	3.092	3.141	3.732	5.803	5.218
38249041	PREP. EXTRACTANTES DE METALES PARA LA APLICACIÓN EN MINER.	15.748	3.411	3.976	5.331	3.029	3.391
28151200	HIDRÓXIDO DE SODIO EN DISOLUCIÓN ACUOSA	15.621	3.830	3.257	4.070	4.464	8.643
84733030	OTRAS PARTES PARA LAS IMPRESORAS DE L ÍTEM 8471.6024	15.505	3.703	4.730	3.805	3.266	3.614
27101122	GASOLINA PARA VEHÍCULOS TERRESTRES, SIN PB, DE 93 OCTANOS	-	-	-	-	-	55.949
27101123	GASOLINA PARA VEHÍCULOS TERRESTRES, SIN PB, DE 97 OCTANOS	6.590	-	-	6.590	-	27.252
39076000	POLITERFALATO DE ETILENO	14.916	2.900	2.054	3.669	6.293	16.381
84313910	PARTES MÁQ.Y APAR. ELEV.O TRASP. ACCIÓN CONTINUA, P/ MERCANC	8.525	855	1.594	4.248	1.828	9.603
23040020	HARINAS DE TORTAS (OBTENIDOS DE EXTRAC. DEL ACEITE DE SOYA)	-	-	-	-	-	8.441
27101190	LOS DEMÁS ACEITES LIVIANOS (LIGEROS)	5.382	-	21	5.247	114	7.304
39012000	POLIETILENO DE DENSIDAD >= A 0,94	14.210	2.818	2.323	3.491	5.579	6.965
29025000	ESTIRENO	14.813	3.134	3.949	3.524	4.206	6.875
48041110	LOS DEMÁS PAPELES CRUDOS PARA CARAS (CUBIERTAS)	14.723	3.232	4.578	2.371	4.542	6.633
39041020	POLICLORURO DE VINILO, GRADO DE SUSPENSIÓN	7.468	530	2.388	1.132	3.417	5.691
84283310	LOS DEMÁS AP.ELEVAD.O TRANSP., DE BANDA O CORREA P/MINERÍA	1.165	-	326	265	575	5.637
85175090	LOS DEMÁS APAR.TELECOMUNIC. P/CORRIENTE PORTADORA O DIGITAL	12.477	3.238	1.992	2.885	4.361	5.366
73110090	LOS DEMÁS RECIP. P/GAS COMPRIM. O LIC.,FUNDICIÓN, HE O ACERO	533	124	81	101	228	4.998
27131100	COQUE DE PETRÓLEO SIN CALCINAR	14.064	3.276	4.012	3.072	3.703	4.845
85427000	MICROESTRUCTURAS ELECTRÓNICAS	14.231	2.839	3.604	4.146	3.641	4.476
87043121	CAMIONETAS M. ÉMBOLO, ENC.CHISPA,C.MÁX<=5T,C.UTIL>500<=2000K	8.989	1.483	2.727	1.865	2.914	4.341
85179090	LAS DEMÁS PART. APAR. ELECT.TELEF. O TELEGRAFÍA Y VIDEOFONO	8.438	1.505	1.509	2.147	3.277	4.130
84304110	MÁQUINAS DE SONDEO O PERFORACIÓN AUTOPROPULSADAS, DE ORUGA	10.942	3.278	5.162	1.616	886	4.049
85421000	TARJETAS PROVISTAS DE UN CIRCUITO INTEGRADO ELECTRÓNICO	14.517	3.763	4.256	3.212	3.286	3.898
SUBTOTAL		1.288.301	228.037	318.588	359.284	382.391	552.236
Otros Productos		2.092.228	481.912	491.492	546.623	572.201	542.527
TOTAL PAÍS		3.380.529	709.949	810.080	905.907	954.592	1.094.763

Se incluyen los principales productos que hayan igualado o superado US\$15.000.000 en el año 2004 o US\$3.750.000 en el primer trimestre de 2005.

**INTERCAMBIO COMERCIAL CON AMÉRICA
RESTO DE AMÉRICA
2004 - Primer Trimestre 2005**

PRINCIPALES PRODUCTOS EXPORTADOS A COSTA RICA

(Miles de US\$ fob)

CÓDIGO	DESCRIPCIÓN	Año	2004				2005
			I trim.	II trim.	III trim.	IV trim.	I trim.
74081110	ALAMBRE DE COBRE REF., DE SECCIÓN TRANS. > A 6 MM Y <=9.5 MM	31.426	5.929	10.246	8.917	6.334	8.418
20029012	PURÉS Y JUGO TOMATES, VALOR BRIX >=30% Y <= AL 32% PREP.	5.745	1.012	2.723	688	1.322	1.932
48109210	CARTULINAS	3.410	644	573	1.122	1.071	769
4029910	LECHE CONDENSADA	3.340	256	1.747	1.237	101	775
76072090	LAS DEMÁS HOJAS Y TIRAS DELGADAS AL, ESP<=0.2 MM, C/ SOPORTE	3.281	941	1.462	735	143	163
21069021	PREP. COMP. NO ALCOH. PARA FABR. BEBIDAS, CON SABOR A FRUTAS	2.155	384	732	613	426	524
39232110	BOLSAS DE POLÍMEROS DE ETILENO	1.986	438	828	625	94	377
8061030	UVA FRESCA, VARIEDAD RED GLOBE	1.602	956	564	82	-	858
44071019	LAS DEMÁS MADERAS ASERRADAS DE PINO INSIG., DE ESP. > 6 MM	1.472	212	52	600	608	850
44112100	TABLEROS FIBRA DENS > 0,5 y <= 0,8 G/CM3., SIN TRAB. MECAN.	1.392	259	306	355	472	355
68091110	PLACAS DE YESO FRAGUABLE, REVESTIDAS O REFORZADAS CON PAPEL	1.357	328	208	450	372	386
8081020	MANZANAS FRESCAS, VARIEDAD ROYAL GALA	1.319	409	432	459	20	411
22042121	VINO CABERNET SAUVIGNON, CAPACIDAD <= A 2 L	1.180	212	270	250	448	255
39202010	LAS DEMÁS PLACAS DE POLÍMEROS DE PROPILENO DENSIDAD < =0.10	1.073	273	244	226	329	355
39201010	LAS DEMÁS PLACAS DE POLÍMEROS DE ETILENO DE DENSIDAD< 0 .94	1.057	551	168	139	199	211
8081010	MANZANAS FRESCAS, VARIEDAD RICHARD DELICIOUS	967	104	244	401	217	48
22042190	LOS DEMÁS VINOS CAPACIDAD <= A 2 L	889	134	143	338	274	296
33061000	DENTÍFRICOS	792	103	171	291	228	212
8081090	LAS DEMÁS VARIEDADES DE MANZANAS FRESCAS	770	56	254	330	130	128
2023020	CUARTOS TRASEROS DE BOVINOS, DESHUESADOS, CONGELADOS	713	221	123	236	133	178
44111100	TABLERO FIBRA DENS >0.8 G/CM3, S/ TRAB. MEC. NI REC. DE SUP.	688	34	107	304	244	260
33072000	DESODORANTES CORPORALES Y ANTITRASPIRANTES	659	130	171	183	176	124
48026112	LOS DEMÁS PAPELES, FIBRAS >10% DEL PESO, ROLLOS, P/IMPRESIÓN	636	-	115	521	-	-
20089200	MEZCLAS PREPARADAS O CONSERV., INCL. CON EDULC. O ALCOHOL	613	126	133	180	174	144
31043000	SULFATO DE POTASIO	605	-	-	605	-	-
70052930	LOS DEMÁS VIDRIOS SIN ARMAR, DE VIDRIO FLOT., ESP. >4.5 MM	581	163	113	88	217	147
7133390	LOS DEMÁS FRÉJOLES COMUNES, EXCEPTO PARA SIEMBRA	569	-	-	54	515	-
39206910	LAS DEMÁS LÁMINAS DE LOS DEMÁS POLIÉSTERES	538	125	144	124	145	216
85446010	LOS DEMÁS CONDUCTORES ELÉCTRICOS TENSIÓN > A 1000 V, DE CU	531	49	207	138	138	-
76169999	LAS DEMÁS MANUFACTURAS DE ALUMINIO	512	83	196	95	138	73
28342100	NITRATO DE POTASIO	501	14	24	463	-	40
20087011	MELOCOTONES, INCL. LOS GRIÑONES Y NECT., EN MIT., CONSERV.	494	124	107	116	148	104
25289020	BORATOS DE SODIO CALCIO	491	52	11	428	-	-
36030040	DETONADORES	482	28	10	153	291	17
21021000	LEVADURAS VIVAS	472	79	104	136	152	72
84185000	LOS DEMÁS ARMARIOS, VITRINAS, MOSTRADORES Y SIM. P/PROD FRÍO	446	272	47	56	71	103
74170000	APAR. NO ELÉCTRICOS DE COCCIÓN O CALEFACC.USO DOMÉST., COBRE	424	55	97	139	133	26
44111910	TABLEROS FIBRAS DEN. >0.8 G/CM3, C/ TRAB. MEC. Y RECUB. SUP.	311	96	91	38	86	440
73089000	LAS DEMÁS CONSTRUCC.Y SUS PARTES DE FUNDICIÓN, FE O ACERO	329	-	80	217	31	207
48239099	LOS DEMÁS PAPEL, CARTÓN, GUATA Y NAPA DE FIBRA DE CELULOSA	147	126	8	-	12	176
8093020	MELOCOTONES (DURAZNOS), FRESCOS	333	175	3	-	156	151
8094010	CIRUELAS FRESCAS	212	125	46	-	42	142
8082019	LAS DEMÁS PERAS FRESCAS	251	135	115	-	-	134
44121910	MADERA CONTRACHAP.C/HOJA EXTERNA CONÍFERAS,ESP. < =0.6 MM	117	-	26	61	29	124
29173900	LOS DEMÁS ÁCIDOS POLICARBOXÍLICOS AROMÁTICOS Y SUS DERIVADOS	391	50	120	30	190	121
8093010	NECTARINES FRESCOS	213	110	3	-	100	120
70052910	LOS DEMÁS VIDRIOS SIN ARMAR, DE VIDRIO FLOT., ESP. <=3.5 MM	142	53	25	34	29	119
2090020	TOCINO Y GRASA DE CERDO O AVE SIN FUNDIR, CONGELADOS	41	-	-	-	41	110
SUBTOTAL		77.653	15.625	23.594	22.255	16.179	20.673
Otros Productos		19.567	3.739	5.159	4.908	5.761	4.025
TOTAL PAÍS		97.220	19.364	28.753	27.163	21.939	24.698

Se incluyen los principales productos que hayan igualado o superado US\$420.000 en el año 2004, o US\$106.000 en el primer trimestre de 2005.

PRINCIPALES PRODUCTOS IMPORTADOS DESDE COSTA RICA

(Miles de US\$ cif)

CÓDIGO	DESCRIPCIÓN	Año	2004				2005
			I trim.	II trim.	III trim.	IV trim.	I trim.
85422190	LOS DEMÁS CIRCUITOS INTEGRADOS MONOLÍTICOS	1.690	86	300	212	1.093	53
76071100	HOJAS Y TIRAS DELG. DE AL, ESP.<=0,2 MM, S/SOPORTE, LAMINAD	1.520	282	387	402	450	546
85252030	TELÉFONOS CELULARES	729	166	185	276	102	86
47079020	LOS DEMÁS DESPERDICIOS Y DESECHOS DE CARTÓN	568	-	350	87	131	162
17019910	AZÚCAR DE CAÑA REFINADA	521	-	188	293	40	-
21042010	ALIMENTOS INFANTILES	352	220	96	37	-	9
20089100	PALMITOS PREP. O CONSERV., INCLUSO CON EDULCORANTE O ALCOHOL	277	25	115	104	32	66
62121020	SOSTENES (CORPIÑOS), INCL. DE PUNTO, DE FIBR. SINT. O ARTIF.	270	128	19	51	72	95
39051200	POLIACETATO DE VINILO EN DISPERSIÓN ACUOSA	257	64	107	31	55	138
40169910	ARTICULOS PARA USOS TECNICOS DE CAUCHO VULCANIZADO	197	-	19	93	86	8
61082221	BRAGAS, DE PUNTO, DE LAS DEMÁS FIBR. SINTÉT., PARA MUJ.	146	70	10	25	41	52
72104900	LOS DEMÁS PDTOS. DE HE CINCADOS DE OTRO MODO, ANCHO>= 600 MM	133	-	-	133	-	172
6029000	LAS DEMÁS PLANT. VIVAS ESQUEJES E INJERTOS; MICELIOS	107	28	32	25	22	6
30049010	LOS DEMÁS MEDIC. PARA VENTA AL POR MENOR, USO HUMANO	86	9	20	15	42	29
20071000	PREP. HOMOGENIZADAS, OBT. POR COCCIÓN, INCL. AZUC. O ADULC.	42	19	12	10	-	68
40111000	NEUMÁTICOS NUEVOS DE CAUCHO P/ AUTOMÓVILES DE TURISMO	-	-	-	-	-	49
90189080	LOS DEMÁS INSTR. Y APAR. MEDICINA, CIRUGÍA, ODONTOL. O VETER.	25	25	-	-	-	41
56074900	LAS DEMÁS CUERDAS Y CORDAJES, DE POLIETILENO O POLIPROPILENO	75	28	-	30	16	36
35061090	LOS DEMÁS P.COLAS O ADH., PESO <= 1 KG, EXC. CAUCHO O PLÁST.	40	0	33	-	7	31
85422900	LOS DEMÁS CIRCUITOS INTEGRADOS MONOLÍTICOS DIGITALES	2	-	2	-	-	23
29054500	GLICEROL	56	18	18	-	20	20
32089010	PINTURAS A BASE DE POLÍMEROS, DISP. MEDIO NO ACUOSO	67	-	-	30	38	20
	SUBTOTAL	7.159	1.168	1.892	1.853	2.246	1.712
	Otros Productos	1.873	419	607	383	463	223
	TOTAL PAÍS	9.032	1.587	2.499	2.236	2.709	1.935

Se incluyen los principales productos que hayan igualado o superado US\$80.000 en el año 2004 o US\$20.000 en el primer trimestre de 2005.

PRINCIPALES PRODUCTOS EXPORTADOS A GUATEMALA

(Miles de US\$ fob)

CÓDIGO	DESCRIPCIÓN	Año	2004				2005
			I trim.	II trim.	III trim.	IV trim.	I trim.
27101129	LAS DEMÁS GASOLINAS, EXCEPTO PARA AVIACIÓN	107.403	27.438	11.919	22.970	45.076	12.843
27101123	GASOLINA PARA VEHÍCULOS TERRESTRES, SIN PB, DE 97 OCTANOS	6.268	4.566	1.701	-	-	-
48109210	CARTULINAS	4.853	865	927	1.259	1.803	1.467
27101122	GASOLINA PARA VEHÍCULOS TERRESTRES, SIN PB, DE 93 OCTANOS	4.205	-	4.205	-	-	-
20029012	PURÉS Y JUGO TOMATES, VALOR BRIX >=30% Y <= AL 32% PREP.	2.522	687	1.091	501	243	403
21069021	PREP. COMP. NO ALCOH. PARA FABR. BEBIDAS, CON SABOR A FRUTAS	2.105	197	641	961	306	749
28342100	NITRATO DE POTASIO	1.696	-	-	1.696	-	-
84749090	LAS DEMÁS PART.MÁQ.Y AP.P/TRAB. TIERRA, PIEDRA O MIN. SÓLIDO	1.668	-	-	-	1.668	1.253
8061030	UVA FRESCA, VARIEDAD RED GLOBE	1.564	682	794	88	-	501
8081020	MANZANAS FRESCAS, VARIEDAD ROYAL GALA	1.555	429	488	613	25	302
44112100	TABLEROS FIBRA DENS > 0,5 y <= 0,8 G/CM3., SIN TRAB. MECAN.	1.373	222	314	390	447	619
40119910	LOS DEMÁS NEUM. NVOS CAUCHO TIPO USADO EN CAMIONETAS	1.337	347	266	399	325	300
19011090	LAS DEMÁS PREP. ALIM. INFANTIL, VENTA AL POR MENOR	1.039	172	97	482	288	164
73082000	TORRES Y CASTILLETES DE FUNDICIÓN, DE HIERRO O DE ACERO	950	44	387	376	144	722
39232110	BOLSAS DE POLÍMEROS DE ETILENO	881	253	248	243	138	210
40111000	NEUMÁTICOS NUEVOS DE CAUCHO P/ AUTOMÓVILES DE TURISMO	879	287	157	174	262	87
11071000	MALTA (DE CEBADA U OTROS CEREALES), SIN TOSTAR	813	813	-	-	-	-
20079990	LAS DEMÁS CONFITURAS, JALEAS Y PASTAS FRUTAS OBT. POR COCC.	796	149	271	188	188	155
44071019	LAS DEMÁS MADERAS ASERRADAS DE PINO INSIG., DE ESP. > 6 MM	771	532	-	89	150	97
20087011	MELOCOTONES, INCL. LOS GRIÑONES Y NECT., EN MIT., CONSERV.	748	58	155	307	228	65
4022118	LECHE EN POLVO, SIN AZÚCAR NI EDULC., MAT. GRASA >= 26%	689	-	-	163	525	1.022
76072090	LAS DEMÁS HOJAS Y TIRAS DELGADAS AL, ESP<=0.2 MM, C/ SOPORTE	665	-	65	236	365	22
23012012	HARINA DE PESCADO, CONT. PROT.>= 66% EN PESO, NO ALIM. HUM.	635	635	-	-	-	-
22042121	VINO CABERNET SAUVIGNON, CAPACIDAD <= A 2 L	587	85	96	158	248	94
11042210	GRANOS DE AVENA MONDADOS	536	221	101	110	104	82

PRINCIPALES PRODUCTOS EXPORTADOS A GUATEMALA

(Miles de US\$ fob)

(Continuación)

CÓDIGO	DESCRIPCIÓN	Año	2004				2005
			I trim.	II trim.	III trim.	IV trim.	I trim.
33072000	DESODORANTES CORPORALES Y ANTITRASPIRANTES	498	165	126	120	86	70
11041200	GRANOS DE AVENA APLÁSTADOS O EN COPOS	491	152	109	138	91	203
39202010	LAS DEMÁS PLACAS DE POLÍMEROS DE PROPILENO DENSIDAD < =0.10	476	160	79	112	125	33
8081010	MANZANAS FRESCAS, VARIEDAD RICHARD DELICIOUS	456	60	205	155	36	11
21032090	LAS DEMÁS SALSAS DE TOMATE PREPARADAS	409	77	82	104	146	64
8081090	LAS DEMÁS VARIEDADES DE MANZANAS FRESCAS	391	35	150	126	81	78
8062010	PASAS MORENAS	370	31	67	97	175	40
4029910	LECHE CONDENSADA	337	10	138	147	42	83
96091010	LÁPICES DE COLORES PARA PINTAR	337	-	-	66	271	-
44111910	TABLEROS FIBRAS DEN. >0.8 G/CM3, C/ TRAB. MEC. Y RECUB. SUP.	334	52	98	111	73	239
8081040	MANZANAS FRESCAS, VARIEDAD FUJI	330	-	158	157	15	-
85243910	LOS DEMÁS DISCOS LÁSER GRAB. P/REPR.INSTRUC, SONIDO E IMAGEN	329	-	0	-	329	-
30049010	LOS DEMÁS MEDIC. PARA VENTA AL POR MENOR, USO HUMANO	318	59	132	65	62	57
31029010	MEZCLAS DE NITRATO DE SODIO AGRÍCOLA Y SILICATO DE SODIO	309	-	-	309	-	-
20079911	PREPARACIONES DE PULPA DE MELOCOTÓN (DURAZNOS)	299	70	207	8	15	17
9042020	AJÍ SECO, TRITURADO O PULVERIZADO	275	-	56	130	90	96
39231010	CAJAS DE PLÁSTICO	275	25	33	137	79	32
8093020	MELOCOTONES (DURAZNOS), FRESCOS	253	137	35	-	80	181
39201010	LAS DEMÁS PLACAS DE POLÍMEROS DE ETILENO DE DENSIDAD< 0.94	156	3	3	83	66	133
73089000	LAS DEMÁS CONSTRUCC.Y SUS PARTES DE FUNDICIÓN, FE O ACERO	23	-	-	-	23	102
19019090	LAS DEMÁS PREP. ALIM. A BASE HARINAS, CON CACAO<=40 % EN PESO	90	2	-	-	88	90
44103200	LOS DEMÁS TABLEROS DE PART. DE MADERA RECUB. CON MELAMINA	115	14	39	62	-	77
28061000	CLORURO DE HIDRÓGENO (ÁCIDO CLORHÍDRICO)	42	20	5	-	17	75
9023000	TÉ NEGRO (FERM.) Y TÉ PARCIALM. FERM.EN ENV. CONT. <=3 KG.	206	16	24	96	69	68
SUBTOTAL		153.658	39.770	25.667	33.629	54.592	22.904
Otros Productos		11.909	2.251	2.945	3.489	3.224	2.395
TOTAL PAÍS		165.567	42.020	28.612	37.118	57.816	25.299

Se incluyen los principales productos que hayan igualado o superado US\$275.000 en el año 2004, o US\$68.000 en el primer trimestre de 2005.

PRINCIPALES PRODUCTOS IMPORTADOS DESDE GUATEMALA

(Miles de US\$ cif)

CÓDIGO	DESCRIPCIÓN	Año	2004				2005
			I trim.	II trim.	III trim.	IV trim.	I trim.
17019910	AZÚCAR DE CAÑA REFINADA	5.552	-	4.167	1.279	105	113
17019100	AZÚCAR CAÑA O REMOLACHA Y SACAROSA QUÍM. PURA, CON AROM.	1.713	-	1.621	92	-	-
40012200	CAUCHOS TÉCNICAMENTE ESPECIFICADOS (TSNR)	1.094	288	298	256	253	225
73102990	LOS DEMÁS RECIPIENTES, FUNDIC., HE O ACERO, CAPAC.< 50 LT	559	218	160	24	157	412
85252030	TELÉFONOS CELULARES	463	-	-	463	-	-
47079020	LOS DEMÁS DESPERDICIOS Y DESECHOS DE CARTÓN	456	-	145	179	132	180
40011000	LÁTEX DE CAUCHO NATURAL, INCLUSO PREVULCANIZADO	423	103	113	109	98	107
47071090	LOS DEMÁS PAPELES O CARTONES CORRUGADOS, PARA RECICLAR	355	-	31	83	241	73
33061000	DENTÍFRICOS	251	31	30	103	87	210
40012900	LOS DEMÁS CAUCHOS NATURALES EN OTRAS FORMAS	190	28	47	55	59	64
38081090	LOS DEMÁS INSECTICIDAS ACOND. VENTA POR MENOR EN OTROS ENV.	165	-	35	31	99	-
22084010	RON	153	22	22	-	109	-
83099090	LOS DEMÁS TAPONES, TAPAS, SOBRETAPAS	128	-	54	-	74	-
40151990	LOS DEMÁS GUAANTES, MITONES O MANOPLAS, DE CAUCHO VULCANIZADO	89	20	18	31	19	23
73063000	TUBOS Y PERF. HUECO HE, SOLD, SECC. CIRC, HE O ACERO S/ALEAR	57	-	57	-	-	24
47079010	LOS DEMÁS DESPERDICIOS Y DESECHOS DE PAPEL	7	-	7	-	-	21
SUBTOTAL		11.654	711	6.805	2.705	1.434	1.452
Otros Productos		691	138	91	137	325	73
TOTAL PAÍS		12.345	848	6.896	2.842	1.759	1.524

Se incluyen los principales productos que hayan igualado o superado US\$80.000 en el año 2004 o US\$20.000 en el primer trimestre de 2005.

Europa |

**INTERCAMBIO COMERCIAL CON EUROPA
UNIÓN EUROPEA
2004 - Primer Trimestre 2005**

PRINCIPALES PRODUCTOS EXPORTADOS A ALEMANIA

(Miles de US\$ fob)

CÓDIGO	DESCRIPCIÓN	Año	2004				2005
			I trim.	II trim.	III trim.	IV trim.	I trim.
26030000	MINERALES DE COBRE Y SUS CONCENTRADOS	398.840	105.070	106.653	103.888	83.229	122.125
74031100	CÁTODOS Y SECCIONES DE CÁTODO, DE COBRE REFINADO	183.777	46.784	43.550	41.776	51.667	32.493
3042052	FILETES DE SALMONES DEL ATLÁNTICO Y DANUBIO, CONGELADOS	33.416	4.406	6.447	8.869	13.695	13.434
47032100	PASTA QUÍM. CONÍF. SULF. O SOSA, EXC. DISOLV., SEMIB. O BLANQ.	25.752	7.713	4.799	8.254	4.986	3.947
22042121	VINO CABERNET SAUVIGNON, CAPACIDAD <= A 2 L	15.464	3.522	4.132	3.720	4.090	3.867
22042991	LOS DEMÁS VINOS TINTOS	13.576	3.175	2.785	3.466	4.150	5.083
3049053	LAS DEMÁS CARNES DE SALMONES DEL ATLÁNTICO Y DANUBIO	13.443	4.222	4.284	2.532	2.405	2.861
12119043	CASCARILLA DE MOSQUETA, INCL. CORTADA, QUEBR. O PULVERIZADAS	12.221	1.194	5.067	4.147	1.813	1.167
16023110	TROZOS PREP., SAZONADOS O CONDIM. DE PAVO (GALLIPAVO)	12.098	2.597	3.005	3.809	2.687	1.557
74091100	CHAPAS Y TIRAS DE CU REF., ESPESOR > A 0.15 MM, ENROLLADAS	10.512	1.935	2.564	3.280	2.732	384
22042122	VINO MERLOT, CAPACIDAD <= A 2 L	9.885	1.459	3.257	1.775	3.395	4.308
3049051	TROZOS DE SALMONES DEL PACÍFICO, ATLÁNTICO Y DANUBIO	9.071	528	981	3.295	4.267	5.157
4090000	MIEL NATURAL.	8.217	2.421	3.907	1.681	208	2.446
23012013	HARINA DE PESCADO, CONT. PROT. >68% EN PESO, NO ALIM. HUM.	7.742	402	3.221	4.119	-	-
2071410	TROZOS Y DESPOJOS COMEST. DE GALLO O GALLINA, DESH., CONG.	7.706	3.311	2.309	1.149	937	2.847
47032900	PASTA QUÍM. NO CONÍF. SULF. O SOSA, EXC. DIS., SEMIB. O BLANQ.	7.605	1.995	1.484	3.117	1.009	1.391
8112020	FRAMBUESAS, SIN COCER O COC., CONG., INCL. CON EDULC.	7.370	4.648	2.538	72	112	1.885
23012012	HARINA DE PESCADO, CONT. PROT. >= 66% EN PESO, NO ALIM. HUM.	6.791	822	-	5.969	-	-
8132000	CIRUELAS SECAS	6.640	983	674	2.521	2.462	2.063
8061010	UVA FRESCA, VARIEDAD THOMPSON SEEDLESS (SULTANINA)	5.700	4.648	1.039	13	-	2.578
3042041	FILETES DE MERLUZA COMÚN, CONGELADOS	5.662	1.982	1.270	1.109	1.302	1.025
10051010	MAIZ (HÍBRIDOS) PARA SIEMBRA	5.554	5.222	332	-	-	5.033
22042992	LOS DEMÁS VINOS BLANCOS	4.468	613	1.013	949	1.893	773
22042112	VINO CHARDONNAY, CAPACIDAD <= A 2 L	4.405	754	611	690	2.350	679
28369100	CARBONATO DE LITIO	4.360	1.288	1.948	1.124	-	1.636
71069120	PLATA EN BRUTO, ALEADA	3.095	956	1.241	488	409	145
74091900	LAS DEMÁS CHAPAS Y TIRAS DE CU REFINADO, ESPESOR > A 0.15 MM	2.907	718	491	830	868	47
22042129	LOS DEMÁS VINOS TINTOS CON DEN. DE ORIGEN CAPACIDAD <= 2 L	2.897	567	875	391	1.065	2.758
8133000	MANZANAS SECAS	2.895	284	382	1.384	844	483
2032930	LAS DEMÁS CARNES DE PORCINO DESHUESADAS Y CONGELADAS	2.721	759	872	609	481	268
74031900	LOS DEMÁS COBRES REFINADOS	2.255	2.255	-	-	-	2.962
74011000	MATAS DE COBRE	2.182	-	-	-	2.182	-
22042111	VINO SAUVIGNON BLANC, CAPACIDAD <= A 2 L	2.067	267	466	518	815	529
8081020	MANZANAS FRESCAS, VARIEDAD ROYAL GALA	920	763	157	-	-	939
13023100	AGARAGAR	1.254	395	164	183	512	887
71081200	ORO EN BRUTO, EXCEPTO EN POLVO, PARA USO NO MONETARIO	1.030	172	546	186	126	825
8082011	PERAS PACKHMAN'S TRIUMPH, FRESCAS	465	392	74	-	-	761
22042123	VINO TINTO MEZCLAS, CAPACIDAD <= A 2 L	1.709	256	389	434	630	653
12119090	LAS DEMÁS PLANT., SEMILLAS Y FRUTOS, PERF., MED, FR. O SECOS	959	717	51	135	56	652
8082019	LAS DEMÁS PERAS FRESCAS	819	668	151	-	-	617
28100020	ÁCIDOS BÓRICOS.	1.520	350	473	234	464	557
39202010	LAS DEMÁS PLACAS DE POLÍMEROS DE PROPILENO DENSIDAD < =0.10	589	151	120	200	118	529
2013020	CUARTOS TRASEROS DE BOVINOS, DESHUESADOS, FR. O REFR.	678	377	66	56	179	512
SUBTOTAL		851.237	221.741	214.387	216.972	198.138	232.864
Otros Productos		55.345	13.826	16.364	12.315	12.841	13.547
TOTAL PAÍS		906.582	235.567	230.751	229.287	210.978	246.411

Se incluyen los principales productos que hayan igualado o superado US\$2.000.000 en el año 2004, o US\$500.000 en el primer trimestre de 2005.

PRINCIPALES PRODUCTOS IMPORTADOS DESDE ALEMANIA

(Miles de US\$ cif)

CÓDIGO	DESCRIPCIÓN	Año	2004				2005
			I trim.	II trim.	III trim.	IV trim.	I trim.
32041910	BETA-CAROTENO Y OTRAS MATERIAS COLORANTES CAROTENOIDES	32.636	5.310	3.330	12.040	11.957	6.078
87042351	CHASSIS CAB. CAMIONES M. ÉMBOLO, ENC. COMPR. C.M >20 T CU >2000K	24.199	4.301	3.377	8.862	7.660	5.249
87032391	AUTOMÓVILES TURISMO, E. CHISPA M. PISTÓN, CIL >1500 <=3000 CM3	21.337	6.156	4.730	5.523	4.927	8.596
84119900	LAS DEMÁS PART. DE TURBINAS GAS, EXC TURBOPROP. Y TURBOREACT.	13.391	58	41	46	13.245	2.145
87032491	AUTOMÓVILES TURISMO, E. CHISPA M. PISTÓN, CIL >3000 CM3	12.862	4.204	3.201	3.365	2.092	7.233
30049010	LOS DEMÁS MEDIC. PARA VENTA AL POR MENOR, USO HUMANO	12.355	2.879	3.203	3.556	2.716	4.913
73053100	LOS DEMÁS TUBOS, SECC. CIRC. DIAM >406.4 MM, HE, SOLDADOS LONG	9.967	-	-	-	9.967	12.900
73084000	MAT. ANDAMIAJE, ENCOFRADO, APEO O APUNTMTO, FUND., HE O ACERO	8.700	2.633	2.493	1.910	1.664	2.531
84431100	MÁQ. Y APAR. DE IMPRIMIR, OFFSET, ALIMENTADAS C/ BOBINAS	7.732	-	2	7.699	31	-
38220000	REACTIVOS COMPUESTOS DE DIAGNOSTICO O DE LABORATORIO PREP.	7.569	1.681	2.113	2.090	1.684	2.581
72254000	LOS DEMÁS PDTOS. LAM ACERO CALIENTE, S/ENROLLAR, A >=600MM	7.539	1.528	1.481	2.987	1.544	3.477
87012020	TRACTORES CARRETERA P/SEMIRREMOLQUES, M. DIESEL POT. >200 HP	6.739	1.250	889	894	3.707	3.312
55013000	CABLES ACRÍLICOS O MODACRÍLICOS	6.636	873	1.617	2.027	2.119	1.646
44189090	TABLEROS CELULARES Y DEMÁS OBRAS Y PIEZAS DE CARPINTERÍA	6.570	199	2.137	2.487	1.748	562
48101910	LOS DEMÁS PAPELES P/ FINES GRÁFICOS, CONT. DE FIBRAS <= 10%	5.466	1.525	1.934	1.002	1.004	1.623
76061200	CHAPAS Y TIRAS ALEACIONES AL , ESP. >0,2 MM, CUAD. O RECT.	5.152	2.203	1.656	1.294	-	100
48092010	PAPEL AUTOCOPIA, EN ROLLOS U HOJAS, RECEPTOR Y EMISOR	4.816	1.110	1.276	976	1.455	2.505
84213990	LOS DEMÁS APARATOS PARA FILTRAR O DEPURAR GASES	4.635	110	129	4.093	304	174
84148090	LAS DEMÁS BOMBAS Y COMPRESORES DE AIRE	4.616	3.511	295	347	463	473
85371090	LOS DEMÁS SOPORTES PARA UNA TENSIÓN <=1000 V	4.449	426	501	407	3.115	640
84099990	LAS DEMÁS PART. DEST. PRINC. A MOTORES PART. 84.07 U 84.08	4.259	944	1.462	906	947	790
84283310	LOS DEMÁS AP. ELEVAD. O TRANSP., DE BANDA O CORREA P/MINERÍA	4.200	4.189	10	-	-	4.116
34021120	AGENTES ANIÓNICOS, LAURIL ÉTER SULFATO DE SODIO	4.191	682	1.429	1.337	744	977
84224000	LAS DEMÁS MÁQ. Y APAR. PARA EMPAQUETAR O ENVOLVER MERCADERÍAS	4.120	1.047	1.059	990	1.024	574
84388010	LAS DEMÁS MÁQ. Y APAR. PREP. PESCADOS, CRUSTÁCEOS Y MOLUSCOS	4.100	1.163	656	1.135	1.147	378
38083011	HERBICIDAS ACOND. VTA POR MENOR ENV. DE HASTA 5 KN O 5 LTS.	4.088	42	1.610	1.899	537	56
85042140	TRANSFORMADORES DE DIELECT. LÍQ. DE POT. >150 Y <=300 KVA	137	-	-	55	82	5.606
85252030	TELÉFONOS CELULARES	3.294	2	2.528	266	498	4.475
84742000	MÁQUINAS Y APARATOS PARA QUEBRANTAR, TRITURAR O PULVERIZAR	58	-	15	5	38	4.371
84081090	LOS DEMÁS MOT. ÉMBOLO ENCENDIDO COMPRES., PROPULSIÓN BARCOS	3.177	2	3.173	2	-	4.354
86011000	LOCOMOTORAS Y LOCOTRACTORES, DE FUENTE EXTERNA ELECTRICIDAD	3	-	1	1	-	4.064
87051090	CAMIONES-GRÚA, CON CAPACIDAD DE LEVANTE > 1500 K	3.154	941	-	2.079	135	2.673
84198990	LOS DEMÁS APAR. Y DISPOSITIVOS	1.479	276	181	383	640	2.646
84431910	LAS DEMÁS MÁQ. IMPRIMIR OFFSET HOJAS >22 X 36CM <=52 X 74 CM	3.638	566	727	363	1.982	2.124
84388090	LAS DEMÁS MÁQ. Y APAR. P/PREP. INDUST. DE ALIMENTOS O BEBIDAS	53	52	-	-	1	2.084
84781000	MÁQUINAS Y APAR. PREP. O ELABORAR TABACO, NCOP DE ESTE CAP.	-	-	-	-	-	1.995
84431990	LAS DEMÁS MÁQUINAS Y APARATOS DE IMPRIMIR, OFFSET	3.285	825	2.248	198	14	1.715
73090022	DEPOS. FUNDICIÓN HE O AC. CAP >100.000 L LIQ S/REVTO. INTER.	-	-	-	-	-	1.470
39069000	LOS DEMÁS POLÍMEROS ACRÍLICOS, EN FORMAS PRIMARIAS	2.203	499	529	549	626	1.438
84818099	LOS DEMÁS ART. DE GRIFERÍA Y ÓRGANOS SIMIL., PARA OTROS USOS	2.862	542	709	721	890	1.429
38249099	LOS DEMÁS PROD. QUÍMICOS O PREP. PARA LA IND. QUÍMICA, NCOP	3.100	925	741	713	722	1.393
84223010	MÁQUINAS LLENAR, CERRAR, TAPAR, TAPONAR O ETIQUETAR BOTELLAS	40	0	5	20	15	1.328
84798990	LAS DEMÁS MÁQ. Y APAR. MECÁNICOS CON FUNCIÓN PROPIA	2.528	391	661	262	1.214	1.291
87033390	LOS DEMÁS VEH. E. COMPRESIÓN, M. PISTÓN, CILINDRADA > 2500 CM3	102	-	-	102	-	1.182
36030040	DETONADORES	2.488	394	450	647	997	1.125
84272012	MONTACARGA, CARGA FRONTAL, MOTOR GAS Y CAP. LEV >2000 KG	2.227	841	48	401	938	1.103
84391000	MÁQUINAS Y APAR. PARA FAB. PASTA DE MAT. FIBROSAS CELULÓSICAS	15	15	-	-	-	1.066
29051610	2-ETIL HEXANOL	-	-	-	-	-	1.063
87054090	LOS DEMÁS CAMIONES-HORMIGONERA, CAP. MÁX >A 6 M3 DE HORMIGÓN	3.220	1.272	1.069	879	-	1.059
84335100	COSECHADORAS - TRILLADORAS	1.658	631	117	215	695	1.039
SUBTOTAL		271.046	56.196	53.832	75.732	85.287	125.721
Otros Productos		557.915	118.039	136.877	151.338	151.661	152.846
TOTAL PAÍS		828.961	174.235	190.710	227.070	236.947	278.567

Se incluyen los principales productos que hayan igualado o superado US\$4.000.000 en el año 2004 o US\$1.000.000 en el primer trimestre de 2005

PRINCIPALES PRODUCTOS EXPORTADOS A AUSTRIA

(Miles de US\$ fob)

CÓDIGO	DESCRIPCIÓN	Año	2004				2005
			I trim.	II trim.	III trim.	IV trim.	I trim.
74091100	CHAPAS Y TIRAS DE CU REF., ESPESOR > A 0.15 MM, ENROLLADAS	4.948	925	782	1.556	1.686	91
22042121	VINO CABERNET SAUVIGNON, CAPACIDAD <= A 2 L	558	151	119	82	206	236
74091900	LAS DEMÁS CHAPAS Y TIRAS DE CU REFINADO, ESPESOR > A 0.15 MM	479	81	48	238	112	-
29054200	PENTAERITRITOL (PENTAERITRITA)	224	-	-	177	47	122
22042122	VINO MERLOT, CAPACIDAD <= A 2 L	195	66	61	30	38	83
8132000	CIRUELAS SECAS	188	-	84	-	104	-
20098090	LOS DEMÁS JUGOS FRUTAS Y HORTAL., SIN FERM. Y SIN ALCOHOL	184	-	184	-	-	-
1019019	LOS DEMÁS CABALLOS VIVOS	131	-	5	-	127	-
22042991	LOS DEMÁS VINOS TINTOS	120	70	48	-	2	16
2072710	PECHUGAS DE PAVO TROZADAS, CONGELADAS	115	115	-	-	-	-
8119090	LAS DEMÁS FRUTAS Y OTROS FRUTOS, SIN COCER O COC., CONG.	107	-	107	-	-	114
3042052	FILETES DE SALMONES DEL ATLÁNTICO Y DANUBIO, CONGELADOS	98	98	-	-	-	-
22042123	VINO TINTO MEZCLAS, CAPACIDAD <= A 2 L	79	35	-	22	23	69
74111000	TUBOS DE COBRE REFINADO	78	-	-	78	-	-
8023290	LAS DEMÁS NUECES DE NOGAL SIN CÁSCARA, FR. O SEC. EXC. ENT.	66	-	-	66	-	-
8119020	ALBARICOQUES, SIN COCER O COC., CONG., INCL. CON AZÚCAR	64	43	21	-	-	14
22042129	LOS DEMÁS VINOS TINTOS CON DEN. DE ORIGEN CAPACIDAD <= 2 L	53	14	8	23	7	25
22042112	VINO CHARDONNAY, CAPACIDAD <= A 2 L	45	9	9	7	19	26
8111000	FRESAS, SIN COCER O COC., CONG., INCL. CON EDULC.	42	21	21	-	-	-
22042992	LOS DEMÁS VINOS BLANCOS	30	-	30	-	-	-
44121910	MADERA CONTRACHAP.C/HOJA EXTERNA CONÍFERAS,ESP. < =0.6 MM	18	-	-	-	18	-
22042111	VINO SAUVIGNON BLANC, CAPACIDAD <= A 2 L	15	6	1	0	8	8
71131100	ARTÍCULOS DE JOYERÍA Y SUS PARTES DE PLATA	15	14	-	-	1	-
71179000	LA DEMÁS BISUTERÍA	14	7	-	-	7	-
16059020	ALMEJAS PREPARADAS O CONSERVADAS	14	-	14	-	-	-
10051010	MAIZ (HÍBRIDOS) PARA SIEMBRA	13	13	-	-	-	169
16059070	CHOLGAS, CHORITOS Y CHOROS PREPARADOS O CONSERVADOS	13	-	13	-	-	-
84842090	LAS DEMÁS JUNTAS MECÁNICAS DE ESTANQUEIDAD	10	-	-	10	-	-
16041190	LOS DEMÁS SALMONES, ENTEROS O EN TROZOS, EXCEPTO PICADOS	9	-	-	9	-	-
84834021	VARIADORES DE VELOCIDAD	8	-	8	-	-	-
84251900	LOS DEMÁS POLIPASTOS	8	-	-	-	8	-
16041110	SALMONES AHUMADOS, ENTEROS O EN TROZOS, EXCEPTO PICADO	8	-	-	8	-	19
30049010	LOS DEMÁS MEDIC. PARA VENTA AL POR MENOR, USO HUMANO	7	-	7	-	-	8
71171910	LA DEMÁS BISUTERÍA METAL COMÚN, DORADO O PLATIN., CON VIDRIO	7	-	-	-	7	-
70189000	OJOS VIDRIO Y DEMÁS OBJ. ADORNO, VIDRIO AL SOPLETE, EXC. BISUT	7	-	-	7	-	-
32030010	CARMÍN DE COCHINILLA	6	2	-	2	2	2
39171090	LAS DEMÁS TRIPAS ARTIF. DE PROT. ENDURECIDAS O PLÁST. CEL..	5	-	-	5	-	-
90318090	LOS DEMÁS INSTR., APAR. Y MÁQUINAS, DE MEDIDA O CONTROL, NCOP	5	-	-	5	-	-
70139900	LOS DEMÁS ART. DE VIDRIO PARA EL SERVICIO DE MESA O COCINA	4	-	-	-	4	-
13023910	CARREGFENINA	4	-	-	-	4	-
90158000	LOS DEMÁS INSTR. Y APAR. DE GEODESIA, TOPOGRAFÍA, AGRIMENSURA	-	-	-	-	-	111
84834011	ENGRANAJES	-	-	-	-	-	15
84713000	COMPUTADOR DIGIT. PORT., P<= 10 K., C/CPU, TECLADO Y VISUAL.	-	-	-	-	-	7
8119060	UVAS, SIN COCER O COCIDAS, CONGELADAS, INCLUSO CON EDULCTE.	-	-	-	-	-	4
84314910	LAS DEMÁS PARTES DE GRUAS DE LAS PART. 8426.20 Y 8426.30	-	-	-	-	-	4
85044090	LOS DEMÁS CONVERTIDORES ESTÁTICOS	-	-	-	-	-	3
SUBTOTAL		7.996	1.671	1.570	2.325	2.431	1.144
Otros Productos		20	2	5	7	5	1
TOTAL PAÍS		8.016	1.673	1.575	2.333	2.436	1.145

Se incluyen los principales productos que hayan igualado o superado US\$4.000 en el año 2004, o US\$1.000 en el primer trimestre de 2005.

PRINCIPALES PRODUCTOS IMPORTADOS DESDE AUSTRIA

(Miles de US\$ cif)

CÓDIGO	DESCRIPCIÓN	Año	2004				2005
			I trim.	II trim.	III trim.	IV trim.	I trim.
85016490	GENERADORES DE CORR. ALT., DE POT. > A 122500 KVA	7.045	-	-	-	7.045	-
85438990	LAS DEMÁS MÁQ. Y APAR. ELÉCTR. CON UNA FUNCIÓN PROPIA NCOP.	4.062	2	3	1.711	2.346	-
48102210	PAPEL ESTUCADO O CUCHÉ (LWC) P/IMPRESIÓN, CONT. FIBRAS <= 10%	3.100	600	386	636	1.478	1.529

PRINCIPALES PRODUCTOS IMPORTADOS DESDE AUSTRIA

(Miles de US\$ cif)

(Continuación)

CÓDIGO	DESCRIPCIÓN	Año	2004				2005
			I trim.	II trim.	III trim.	IV trim.	I trim.
84393000	MÁQUINAS Y APARATOS PARA EL ACABADO DE PAPEL O CARTÓN	3.010	-	-	3.010	-	-
84118290	LAS DEMÁS TURBINAS DE GAS, DE POTENCIA > A 5000 KW	3.005	-	-	-	3.005	-
84269100	LAS DEMÁS MÁQ.Y APAR. PROYECTADOS P/MONTARLOS VEH.CARRETERA	2.815	599	641	701	874	1.492
30021010	ANTISUEROS (SUEROS CON ANTICUERPOS), PARA USO HUMANO	2.005	369	350	555	731	93
44092000	MADERAS DIST. DE LAS CONIF, PERF. LONG.EN UNA O VARIAS CARAS	1.307	380	376	284	268	640
48101910	LOS DEMÁS PAPELES P/ FINES GRÁFICOS, CONT. DE FIBRAS <= 10%	1.141	380	170	446	146	154
87042351	CHASSIS CAB.CAMIONES M.ÉMBOLO, ENC.COMPR.C.M >20 T CU >2000K	1.050	1.050	-	-	-	-
55041000	FIBRAS RAYÓN VISCOSA, S/CARDAR NI TRANSF. P/ LA HILADURA	1.048	266	344	159	279	351
40092100	TUBOS CAUCHO VULC. S/ END., REFORZ. O COMB. C/ METAL, S/ ACC	993	189	400	109	295	171
73152000	CADENAS ANTIDESLIZANTES, DE FUNDICIÓN, DE HIERRO O ACERO	945	38	626	63	218	612
90181200	APARATOS DE DIAGNÓSTICO POR EXPLORACIÓN ULTRASÓNICA	943	317	243	273	110	418
69021000	LADRILLOS Y SIMIL.CERÁMICOS P/CONST.,C/MG, CA O CR >50% PESO	924	167	223	-	534	-
39251000	DEPÓSITOS, CISTERNAS, CUBAS Y ANÁLOGOS, CON CAP. > 300 L	880	-	-	-	880	-
84778000	LAS DEMÁS MÁQ.Y APAR.TRABAJAR CAUCHO O PLÁSTICO O SUS PDTOS.	839	-	839	-	-	-
84286000	TELEFÉRICOS Y SUS MECANISMOS DE TRACCIÓN	791	526	265	-	-	-
76071900	LAS DEMÁS HOJAS Y TIRAS DELG.AL, ESP.<=0,2 MM, S/SOPORTE	763	46	317	65	336	244
82075010	ÚTILES DE TALADRAR BROCAS PARA METALES	692	317	154	119	103	71
22029090	LAS DEMÁS AGUAS, INCL. MINERAL Y GASEADA, CON EDULC. O AROM	660	304	177	-	179	-
84772000	MÁQUINAS EXTRUSORAS	620	348	-	271	-	267
90158000	LOS DEMÁS INSTR. Y APAR. DE GEODESIA,TOPOGRAFÍA, AGRIMENSURA	566	154	162	249	2	2
84771000	MÁQUINAS DE MOLDEAR POR INYECCIÓN	555	-	396	-	159	181
85451100	ELECTRODOS DEL TIPO DE LOS UTILIZADOS EN HORNOS	551	101	305	145	-	649
85103000	APARATOS DE DEPILAR, CON MOTOR ELÉCTRICO INCORPORADO	532	120	205	81	126	137
30049010	LOS DEMÁS MEDIC. PARA VENTA AL POR MENOR, USO HUMANO	528	34	136	115	244	205
73110010	RECIP. P/GAS COMPRIM. O LIC., FUNDIC., HE O ACERO,CAP<=100 L	500	-	-	265	235	-
39011090	LOS DEMÁS POLIETILENO DE DENSIDAD INFERIOR A 0,94	474	48	105	104	218	260
95061100	ESQUÍ PARA NIEVE Y DEMÁS ART. PRÁCT. DEL ESQUÍ DE NIEVE	442	123	230	88	-	9
72283000	LAS DEMÁS BARRAS ACEROS ALEADOS, LAMIN.O EXTRUDIDAS EN CLTE.	422	51	147	176	48	249
84289000	LAS DEMÁS MÁQ.Y APAR.ELEVACIÓN, CARGA, DESCARGA O MANIPULAC.	238	-	2	236	-	2.896
22029040	BEBIDAS DE FANTASÍA GASIFICADAS, CON AZÚCAR	134	40	-	63	31	424
68109100	ELEMENTOS PREFABRICADOS P/LA CONSTRUCCIÓN O INGENIERÍA CIVIL	-	-	-	-	-	329
29181400	ÁCIDO CÍTRICO	111	-	-	20	91	171
84799090	LAS DEMÁS PART. MÁQ.Y APAR. MECÁN.C/FUNCIÓN PROPIA, NCOP CAP	10	2	5	3	-	171
38160090	LAS DEMÁS PREP. SIMIL., REFRACTARIOS, EXC. DE PART. 38.01	354	22	188	68	76	169
44189090	TABLEROS CELULARES Y DEMÁS OBRAS Y PIEZAS DE CARPINTERÍA	110	-	30	81	-	169
44184000	ENCOFRADOS PARA HORMIGÓN, DE MADERA	-	-	-	-	-	163
40093100	TUBOS CAUCHO VULC. S/ END., REFORZ. O COMB. C/ TEXTIL S/ ACC	170	22	74	26	48	162
84798990	LAS DEMÁS MÁQ. Y APAR. MECÁNICOS CON FUNCIÓN PROPIA	53	40	12	-	1	139
69029000	LOS DEMÁS LADRILLOS, BALDOSAS Y SIM. CERÁM. P/CONST.,REFRACT	225	25	165	35	-	133
39011010	POLIETILENO DE DENSIDAD INFERIOR A 0,94, DE ALTA PRESIÓN.	90	90	-	-	-	132
82081000	CUCHILLAS Y HOJAS CORTANTES P/MAQ. O APAR. MECÁN, PARA METAL	240	87	40	65	47	124
39206290	LAS DEMÁS PLACAS DE POLI (TEREFTALATO DE ETILENO)	83	-	-	-	83	123
73181500	LOS DEMÁS ARTÍCULOS ROSCADOS, DE FUNDICIÓN, HE O ACERO	196	48	1	101	46	122
90184900	LOS DEMÁS INSTRUMENTOS Y APARATOS DE ODONTOLOGÍA	222	23	125	46	27	112
SUBTOTAL		45.446	6.926	7.843	10.369	20.308	13.270
Otros Productos		21.973	5.000	6.777	4.709	5.487	5.354
TOTAL PAÍS		67.419	11.926	14.620	15.078	25.795	18.624

Se incluyen los principales productos que hayan igualado o superado US\$400.000 en el año 2004 o US\$100.000 en el primer trimestre de 2005.

PRINCIPALES PRODUCTOS EXPORTADOS A BÉLGICA

(Miles de US\$ fob)

CÓDIGO	DESCRIPCIÓN	Año	2004				2005
			I trim.	II trim.	III trim.	IV trim.	I trim.
28012000	YODO	55.160	14.365	11.405	16.664	12.727	14.814
28342100	NITRATO DE POTASIO	39.327	9.005	9.854	7.576	12.893	5.253

PRINCIPALES PRODUCTOS EXPORTADOS A BÉLGICA

(Miles de US\$ fob)

(Continuación)

CÓDIGO	DESCRIPCIÓN	Año	2004				2005
			I trim.	II trim.	III trim.	IV trim.	I trim.
74020010	COBRE PARA EL AFINO	37.497	20.434	17.063	-	-	-
47032100	PASTA QUÍM.CONÍF. SULF.O SOSA,EXC. DISOLV., SEMIB. O BLANQ.	35.680	12.476	4.424	12.746	6.033	7.815
26209920	LAS DEMÁS CENIZAS Y RESID. (EXC. DE SID.) CON PRINC. PLATA	24.359	8.885	6.444	6.217	2.813	10.112
74031100	CÁTODOS Y SECCIONES DE CÁTODO, DE COBRE REFINADO	24.049	11.545	12.504	-	-	-
28369100	CARBONATO DE LITIO	12.952	2.485	2.850	3.253	4.364	4.830
47032900	PASTA QUÍM.NO CONÍF. SULF.O SOSA,EXC. DIS., SEMIB. O BLANQ.	12.833	3.826	1.488	3.754	3.765	3.492
31025000	NITRATO DE SODIO	7.782	982	2.837	1.147	2.815	734
22042121	VINO CABERNET SAUVIGNON, CAPACIDAD <= A 2 L	5.392	1.138	974	1.583	1.697	1.219
3042052	FILETES DE SALMONES DEL ATLÁNTICO Y DANUBIO, CONGELADOS	5.177	692	623	2.316	1.547	973
28276020	YODURO DE POTASIO	5.137	1.809	1.548	864	916	1.689
15042010	ACEITE DE PESCADO CRUDO	4.768	-	-	4.768	-	1.797
22042112	VINO CHARDONNAY, CAPACIDAD <= A 2 L	3.431	630	640	1.035	1.126	1.214
47031100	PASTA QUÍM. CONÍF.AL SULFATO O SODA , EX. P/ DISOLV, CRUDA	3.255	-	1.437	1.427	391	1.931
22042122	VINO MERLOT, CAPACIDAD <= A 2 L	2.605	327	722	756	799	652
8112020	FRAMBUESAS, SIN COCER O COC., CONG., INCL. CON EDULC.	2.512	1.248	1.206	20	38	496
22042111	VINO SAUVIGNON BLANC, CAPACIDAD <= A 2 L	2.295	259	732	775	529	913
16051022	CENTOLLA CONSERVADA EN RECIPIENTES FERMÉTICOS CERRADOS	2.262	510	124	661	967	329
16059070	CHOLGAS, CHORITOS Y CHOROS PREPARADOS O CONSERVADOS	1.977	319	662	395	600	425
31043000	SULFATO DE POTASIO	1.921	452	589	170	709	-
31059090	LOS DEMÁS ABONOS MINER. O QUÍMICOS C/2 Ó 3 DE LOS FERTILIZ.	1.896	1.896	-	-	-	1.160
72027000	HERROMOLIBDENO	1.864	-	-	-	1.864	-
22042991	LOS DEMÁS VINOS TINTOS	1.812	363	395	359	695	877
22042123	VINO TINTO MEZCLAS, CAPACIDAD <= A 2 L	1.789	401	444	538	406	777
71129900	DESP.Y RESID. DE PT O DE CHAPADO (PLAQUÉ) O DEMÁS MET. PREC.	1.788	-	764	614	410	-
22042129	LOS DEMÁS VINOS TINTOS CON DEN. DE ORIGEN CAPACIDAD <= 2 L	1.771	260	343	655	513	564
28276010	YODURO DE SODIO	1.546	166	829	241	311	644
31059010	NITRATO SÓDICO POTÁSICO (SALITRE)	1.484	-	806	-	678	42
8112010	MORAS, SIN COCER O COC., CONG., INCL. CON EDULC.	1.391	943	408	40	-	602
22042992	LOS DEMÁS VINOS BLANCOS	1.332	185	477	287	383	274
3049053	LAS DEMÁS CARNES DE SALMONES DEL ATLÁNTICO Y DANUBIO	1.288	409	244	389	245	-
28299010	YODATO DE POTASIO	1.258	261	189	388	420	420
44121910	MADERA CONTRACHAP.C/HOJA EXTERNA CONÍFERAS,ESP. <=0.6 MM	185	16	47	102	19	2.142
15042020	ACEITE DE PESCADO SEMIREFINADO Y REFINADO	-	-	-	-	-	1.127
26080000	MINERALES DE CINCO Y SUS CONCENTRADOS	-	-	-	-	-	956
8061010	UVA FRESCA, VARIEDAD THOMPSON SEEDLESS (SULTANINA)	699	654	45	-	-	485
12091000	SEMILLA DE REMOLACHA AZUCARERA PARA SIEMBRA	332	332	-	-	-	384
71081200	ORO EN BRUTO, EXCEPTO EN POLVO, PARA USO NO MONETARIO	-	-	-	-	-	326
SUBTOTAL		310.804	97.273	83.117	69.739	60.674	69.468
Otros Productos		20.200	5.246	7.654	3.909	3.392	4.418
TOTAL PAÍS		331.004	102.519	90.771	73.648	64.065	73.887

Se incluyen los principales productos que hayan igualado o superado US\$1.200.000 en el año 2004, o US\$300.000 en el primer trimestre de 2005.

PRINCIPALES PRODUCTOS IMPORTADOS DESDE BÉLGICA

(Miles de US\$ cif)

CÓDIGO	DESCRIPCIÓN	Año	2004				2005
			I trim.	II trim.	III trim.	IV trim.	I trim.
84314990	LAS DEMÁS PART. DE MÁQ. O APAR. PART. 84.26, 84.29 Y 84.30	9.207	2.900	3.293	3.000	14	59
84148090	LAS DEMÁS BOMBAS Y COMPRESORES DE AIRE	3.346	904	426	932	1.084	1.201
39012000	POLIETILENO DE DENSIDAD >= A 0,94	3.339	1.227	576	715	822	816
85179020	PARTES APAR. ELÉCTR.TELEFONÍA INCORPORN CIRCUIOS MODULARES	2.479	817	1.283	279	100	4
30049010	LOS DEMÁS MEDIC. PARA VENTA AL POR MENOR, USO HUMANO	2.313	603	502	517	690	719
84261100	PUENTES (INCLUIDAS LAS VIGAS) RODANTES, SOBRE SOPORTE FIJO	2.291	1.152	1.139	-	-	-
21069090	LAS DEMÁS PREPARACIONES ALIMENT. NO EXP. NI COMP. OTRA PTE.	2.198	675	591	674	259	520
29304000	METIONINA	2.018	322	382	749	565	327
87032391	AUTOMÓVILES TURISMO, E.CHISPA M.PISTÓN, CIL >1500 <=3000 CM3	1.795	217	352	345	881	1.237

PRINCIPALES PRODUCTOS IMPORTADOS DESDE BÉLGICA

(Miles de US\$ cif)

(Continuación)

CÓDIGO	DESCRIPCIÓN	Año	2004				2005
			I trim.	II trim.	III trim.	IV trim.	I trim.
30022000	VACUNAS PARA LA MEDICINA HUMANA	1.659	1.207	39	258	155	253
68112000	LAS DEMÁS PLACAS, PANELES, LOSETAS, TEJAS Y SIMILARES	1.580	310	1.022	222	25	115
38081010	INSECTICIDAS ACOND. VTA. POR MENOR ENV. HASTA 5 KN O 5 LTS.	1.469	502	415	423	129	147
84149090	LAS DEMÁS PARTES DE BOMBAS Y COMPRESORES DE AIRE	1.459	350	360	303	446	447
38083091	HERBICIDAS ACONDICIONADOS VENTA POR MENOR EN OTROS ENVASES	1.439	54	1.188	54	143	162
57024210	LAS DEMÁS REVEST. ATERCIOPELADOS, CONFEC., DE POLIPROPIL.	1.418	338	406	336	337	548
72085200	PROD PLANO HE S/ENROLL. LAM.CLTE, A.>600MM Y ESP>4.75<=10 MM	1.367	497	19	851	-	88
20041000	PATATAS PREP. O CONSERV. (EXC. EN VINAG. O ÁC. ACÉT.) CONG.	1.084	110	205	328	440	332
44111910	TABLEROS FIBRAS DEN. >0.8 G/CM3, C/ TRAB. MEC. Y RECUB. SUP.	1.017	279	438	115	186	302
38082090	LOS DEMÁS FUNGICIDAS ACOND. VENTA POR MENOR EN OTROS ENV.	1.006	-	182	728	96	184
29342000	COMPUESTOS CON CICLOS BENZOTIAZOL, SIN OTRAS CONDENSACIONES	991	241	228	267	255	374
85393290	LAS DEMÁS LÁMPARAS DE HALOGENURO METÁLICO	974	271	243	286	173	271
48102210	PAPEL ESTUCADO O CUCHÉ (LWC) P/IMPRESOR, CONT. FIBRAS <= 10%	915	124	40	424	328	131
18062000	LAS DEMÁS PREP. CON CACAO, EN BLOQUES O BARRAS, PESO > 2 KG	894	254	159	261	219	200
84144090	LOS DEMÁS COMPRESORES AIRE EN CHASIS REMOLCABLES CON RUEDAS	878	287	87	416	89	308
39100090	LAS DEMÁS SILICONAS EN FORMAS PRIMARIAS	868	244	174	281	169	217
37011000	PLACAS Y PELÍCULAS PLANAS, PARA RAYOS X	860	13	129	272	447	328
39169000	MONOFILAMENTOS CORTE TRANS. >1MM, PERFILES DE DEMÁS PLAST.	825	241	197	171	215	231
84388090	LAS DEMÁS MÁQ. Y APAR. P/PREP.INDUST. DE ALIMENTOS O BEBIDAS	-	-	-	-	-	14.628
84137000	LAS DEMÁS BOMBAS CENTRÍFUGAS	157	118	4	-	35	618
28353100	TRIFOSFATO DE SODIO (TRIPOLIFOSFATO DE SODIO)	5	-	-	-	5	575
31054000	DIHIDROGENOORTOFOSFATO DE AMONIO	409	94	193	25	97	369
85308000	LOS DEMÁS APAR.ELÉCTR.SEÑALIZ, SEGURID.P/VÍAS FÉRREAS O SIM.	322	2	-	213	106	354
57033011	ALFOMBRAS Y REV. SUELO, C/MECHÓN INSERT.,CONFEC., DE POLIP.	675	190	170	185	130	299
21021000	LEVADURAS VIVAS	104	35	34	35	-	250
29215100	o-m y p- FENILENDIAMINA , DIAMINOTOLUENOS Y DERIV.; SALES	496	89	134	137	134	229
40103100	CORREAS TRASM. CAUCHO ESTR.S/FÍN, CIRC.EXT. > 60 <= 180 CM.	402	82	221	32	66	226
28092010	ÁCIDO ORTOFOSFÓRICO O FOSFÓRICO	497	42	93	213	150	225
57033021	ALFOMBRAS Y REV. SUELO, C/MECHÓN INSERT.,S/CONFEC, DE POLIP.	601	193	170	108	130	224
32041700	COLORANTES PIGMENTARIOS Y PREPARAC. DE ESTOS COLORANTES	289	64	53	84	89	218
84193900	LOS DEMÁS SECADORES	153	53	27	47	26	213
84335300	MÁQUINAS DE COSECHAR RAÍCES O TUBÉRCULOS	-	-	-	-	-	212
SUBTOTAL		53.803	15.104	15.176	14.287	9.236	28.162
Otros Productos		50.071	12.388	13.080	12.507	12.096	11.102
TOTAL PAÍS		103.874	27.491	28.256	26.794	21.332	39.264

Se incluyen los principales productos que hayan igualado o superado US\$800.000 en el año 2004 o US\$200.000 en el primer trimestre de 2005.

PRINCIPALES PRODUCTOS EXPORTADOS A CHIPRE

(Miles de US\$ fob)

CÓDIGO	DESCRIPCIÓN	Año	2004				2005
			I trim.	II trim.	III trim.	IV trim.	I trim.
8021100	ALMENDRAS CON CÁSCARA, FRESCAS O SECAS	70	0	70	0	0	-
22042121	VINO CABERNET SAUVIGNON, CAPACIDAD <= A 2 L	63	19	7	20	18	15
22042122	VINO MERLOT, CAPACIDAD <= A 2 L	35	13	6	2	15	1
16041911	JUREL AL NATURAL, ENTERO O EN TROZOS, EXCEPTO PICADO	34	0	17	0	17	-
20430000	CANALES O MEDIAS CANALES DE CORDERO, CONGELADAS.	29	0	29	0	0	-
22042112	VINO CHARDONNAY, CAPACIDAD <= A 2 L	28	7	4	3	13	-
22042129	LOS DEMÁS VINOS TINTOS CON DEN. DE ORIGEN CAPACIDAD <= 2 L	27	14	3	0	10	-
2044210	PALETA DE OVINO SIN DESHUESAR, CONGELADA	25	0	25	0	0	-
38082090	LOS DEMÁS FUNGICIDAS ACOND. VENTA POR MENOR EN OTROS ENV.	18	18	0	0	0	49
2044290	LOS DEMÁS CORTES DE OVINO SIN DESHUESAR, CONGELADOS	15	0	15	0	0	-
22042111	VINO SAUVIGNON BLANC, CAPACIDAD <= A 2 L	12	4	2	0	6	-
83024290	LAS DEMÁS GUARNICIONES, HERRAJES Y ART. SIMIL., PARA MUEBLES	11	0	11	0	0	-
8092000	CEREZAS FRESCAS	7	0	0	0	7	8
22042123	VINO TINTO MEZCLAS, CAPACIDAD <= A 2 L	6	3	2	1	1	-

PRINCIPALES PRODUCTOS EXPORTADOS A CHIPRE

(Miles de US\$ fob)

(Continuación)

CÓDIGO	DESCRIPCIÓN	Año	2004				2005
			I trim.	II trim.	III trim.	IV trim.	I trim.
22042190	LOS DEMÁS VINOS CAPACIDAD <= A 2 L	2	0	0	0	2	-
8061030	UVA FRESCA, VARIEDAD RED GLOBE	0	0	0	0	0	31
8094010	CIRUELAS FRESCAS	0	0	0	0	0	24
8061040	UVA FRESCA, VARIEDAD RIBIER	0	0	0	0	0	16
8061010	UVA FRESCA, VARIEDAD THOMPSON SEEDLESS (SULTANINA)	0	0	0	0	0	7
22042113	VINO BLANCO MEZCLAS, CAPACIDAD <= A 2 L	0	0	0	0	0	5
	SUBTOTAL	382	78	190	26	88	157
	Otros Productos	3	-	2	0	1	0
	TOTAL PAÍS	385	78	192	26	89	157

Se incluyen los principales productos que hayan igualado o superado US\$2.000 en el año 2004, o US\$500 en el primer trimestre de 2005.

PRINCIPALES PRODUCTOS IMPORTADOS DESDE CHIPRE

(Miles de US\$ cif)

CÓDIGO	DESCRIPCIÓN	Año	2004				2005
			I trim.	II trim.	III trim.	IV trim.	I trim.
39269090	LAS DEMÁS MANUFACTURAS DE PLÁSTICO Y OTRAS DE P. 39.01 - .14	146	-	-	146	-	210
73239400	ARTÍCULOS USO DOMÉSTICO Y SUS PART., HE O ACERO ESMALTADOS	5	-	5	-	-	-
	SUBTOTAL	150	-	5	146	-	210
	Otros Productos	1	1	0	-	-	-
	TOTAL PAÍS	151	1	5	146	-	210

Se incluyen los principales productos que hayan igualado o superado US\$4.000 en el año 2004 o US\$1.000 en el primer trimestre de 2005.

PRINCIPALES PRODUCTOS EXPORTADOS A DINAMARCA

(Miles de US\$ fob)

CÓDIGO	DESCRIPCIÓN	Año	2004				2005
			I trim.	II trim.	III trim.	IV trim.	I trim.
22042121	VINO CABERNET SAUVIGNON, CAPACIDAD <= A 2 L	17.148	2.769	4.102	4.923	5.354	3.062
22042991	LOS DEMÁS VINOS TINTOS	9.223	1.379	1.915	2.927	3.001	2.221
22042122	VINO MERLOT, CAPACIDAD <= A 2 L	7.331	1.604	1.326	2.106	2.295	1.665
22042112	VINO CHARDONNAY, CAPACIDAD <= A 2 L	5.415	825	1.256	1.913	1.421	728
13023910	CARREGFENINA	5.320	694	1.343	1.492	1.791	1.838
22042129	LOS DEMÁS VINOS TINTOS CON DEN. DE ORIGEN CAPACIDAD <= 2 L	4.498	1.170	889	1.210	1.228	808
23012012	HARINA DE PESCADO, CONT. PROT.>= 66% EN PESO, NO ALIM. HUM.	3.786	2.147	731	-	908	1.749
44121910	MADERA CONTRACHAP.C/HOJA EXTERNA CONÍFERAS, ESP. < =0.6 MM	3.073	220	314	826	1.713	1.901
13023100	AGARAGAR	2.398	523	257	540	1.078	491
22042123	VINO TINTO MEZCLAS, CAPACIDAD <= A 2 L	2.204	340	408	517	939	646
12122090	LAS DEMÁS ALGAS, FRESCAS O SECAS, INCL. PULVER., ALIM. HUM.	2.141	157	1.105	730	149	973
3042052	FILETES DE SALMONES DEL ATLÁNTICO Y DANUBIO, CONGELADOS	2.072	-	396	509	1.167	4.320
22042992	LOS DEMÁS VINOS BLANCOS	1.962	412	377	721	452	363
74199919	LOS DEMÁS COSPELES DE COBRE	1.740	-	74	707	959	-
22042111	VINO SAUVIGNON BLANC, CAPACIDAD <= A 2 L	1.571	198	513	400	460	363
12093000	SEMILLAS DE PLANT. FERBÁCEAS USAD. POR SUS FLORES, P/SIEMBRA	1.164	409	203	130	422	643
23012013	HARINA DE PESCADO, CONT. PROT. >68% EN PESO, NO ALIM. HUM.	977	-	140	652	185	330
16059070	CHOLGAS, CHORITOS Y CHOROS PREPARADOS O CONSERVADOS	956	494	293	47	123	138
22042130	LOS DEMÁS VINOS CON DEN. DE ORIGEN CAPACIDAD <= 2 L	623	30	217	217	158	3
8132000	CIRUELAS SECAS	528	97	28	110	292	145
12122050	ALGA LUGA LUGA, FR. O SEC., INCL. PULVERIZ., ESP. ALIM. HUM.	523	221	302	-	-	86
8062010	PASAS MORENAS	473	24	256	165	28	-
74199911	COSPELES DE ALEACIONES DE BASE DE COBRE, ALUMINIO, NÍQUEL	448	34	11	299	103	-
2044220	PIERNA DE OVINO SIN DESHUESAR, CONGELADA	408	408	-	-	-	138

PRINCIPALES PRODUCTOS EXPORTADOS A DINAMARCA

(Miles de US\$ fob)

(Continuación)

CÓDIGO	DESCRIPCIÓN	Año	2004				2005
			I trim.	II trim.	III trim.	IV trim.	I trim.
16052014	CAMARÓN NAILON CONSERVADO CONGELADO	364	173	43	88	60	196
16052029	LOS DEMÁS LANGOSTINOS CONSERV. EN RECP. FERM. CERRADOS	303	-	212	80	10	171
8082011	PERAS PACKHMAN'S TRIUMPH, FRESCAS	294	77	207	10	-	163
3049051	TROZOS DE SALMONES DEL PACÍFICO, ATLÁNTICO Y DANUBIO	282	75	67	-	141	38
22042190	LOS DEMÁS VINOS CAPACIDAD <= A 2 L	281	1	73	75	131	12
3049053	LAS DEMÁS CARNES DE SALMONES DEL ATLÁNTICO Y DANUBIO	255	-	-	32	223	373
8081090	LAS DEMÁS VARIEDADES DE MANZANAS FRESCAS	250	-	207	43	-	8
12091000	SEMILLA DE REMOLACHA AZUCARERA PARA SIEMBRA	242	-	-	242	-	-
22042113	VINO BLANCO MEZCLAS, CAPACIDAD <= A 2 L	229	22	109	44	54	81
22042119	LOS DEMÁS VINOS BLANCOS CON DEN. DE ORIGEN CAP. <= 2 L	222	61	58	24	80	78
25010020	SAL GEMA, SAL DE SALINAS, SAL MARINA	198	-	-	198	-	-
12122060	ALGA CHICORES DE MAR, FR. O SEC., INCL. PULV., ALIM. HUM.	198	-	-	198	-	445
2043000	CANALES O MEDIAS CANALES DE CORDERO, CONGELADAS.	196	69	128	-	-	-
16052011	CAMARÓN NAILON CONSERV. EN RECP. FERM. CERRADOS	168	127	-	41	-	31
8112010	MORAS, SIN COCER O COC., CONG., INCL. CON EDULC.	163	33	130	-	-	30
8081020	MANZANAS FRESCAS, VARIEDAD ROYAL GALA	35	-	16	19	-	148
8094010	CIRUELAS FRESCAS	107	70	37	-	-	119
3041052	FILETES DE SALMONES DEL ATLÁNTICO Y DANUBIO, FR.O REFR.	-	-	-	-	-	105
8082019	LAS DEMÁS PERAS FRESCAS	-	-	-	-	-	81
8061010	UVA FRESCA, VARIEDAD THOMPSON SEEDLESS (SULTANINA)	-	-	-	-	-	70
16052091	GAMBAS CONSERVADAS EN RECIPIENTES FERMÉTICOS CERRADOS	89	48	-	41	-	42
3032210	SALMONES DEL ATLÁNTICO Y DANUBIO, ENT., CONG., EXC.S HÍGADOS	16	-	-	16	-	41
SUBTOTAL		79.875	14.912	17.741	22.296	24.926	24.841
Otros Productos		1.787	302	398	584	504	308
TOTAL PAÍS		81.663	15.214	18.139	22.879	25.431	25.149

Se incluyen los principales productos que hayan igualado o superado US\$160.000 en el año 2004, o US\$40.000 en el primer trimestre de 2005.

PRINCIPALES PRODUCTOS IMPORTADOS DESDE DINAMARCA

(Miles de US\$ cif)

CÓDIGO	DESCRIPCIÓN	Año	2004				2005
			I trim.	II trim.	III trim.	IV trim.	I trim.
84798990	LAS DEMÁS MÁQ. Y APAR. MECÁNICOS CON FUNCIÓN PROPIA	3.788	456	1.707	1.070	555	1.298
30049010	LOS DEMÁS MEDIC. PARA VENTA AL POR MENOR, USO HUMANO	2.466	959	131	672	705	818
84818099	LOS DEMÁS ART. DE GRIFERÍA Y ÓRGANOS SIMIL., PARA OTROS USOS	1.744	272	255	611	606	468
38083091	HERBICIDAS ACONDICIONADOS VENTA POR MENOR EN OTROS ENVASES	1.497	224	502	425	347	357
39269090	LAS DEMÁS MANUFACTURAS DE PLÁSTICO Y OTRAS DE P. 39.01 - .14	1.399	307	97	362	633	157
30043110	MEDIC. CON INSULINA, SIN ANTIBIÓTICOS, USO HUM., AL DETALLE	1.313	699	610	4	-	71
84211900	LAS DEMÁS CENTRIFUGADORAS	1.308	571	7	266	465	535
84389000	PARTES DE MÁQ. Y APAR. P/PREP. INDUST. DE ALIMENTOS O BEBIDAS	1.259	372	251	297	339	241
4039000	SUERO DE MANTEQUILLA, LECHE Y NATA CUAJADAS, KEFIR	1.253	282	554	375	42	66
84283900	LOS DEMÁS AP. ELEVADORES O TRANSPORTADORTADORES	1.166	431	57	670	9	633
35079090	LAS DEMÁS ENZIMAS Y PREPARACIONES ENZIMÁTICAS	1.132	172	462	316	181	360
38249099	LOS DEMÁS PROD. QUÍMICOS O PREP. PARA LA IND. QUÍMICA, NCOP	1.123	326	112	321	364	390
84388010	LAS DEMÁS MÁQ. Y APAR. PREP. PESCADOS, CRUSTÁCEOS Y MOLUSCOS	1.104	274	204	555	71	952
90214000	AUDIFONOS, CON EXCLUSIÓN DE LAS PARTES Y ACCESORIOS	1.047	146	282	317	301	301
48192010	CAJAS PLEGABLES DE CARTÓN SIN CORRUGAR	1.032	298	274	165	296	184
84369900	LAS DEMÁS PART. DE MÁQ. Y APAR. P/AGRICULT, HORTICULT. ETC.	965	340	105	212	309	54
19053100	GALLETAS DULCES (CON ADICIÓN DE EDULCORANTES)	951	149	293	323	185	149
38081090	LOS DEMÁS INSECTICIDAS ACOND. VENTA POR MENOR EN OTROS ENV.	916	108	105	544	159	116
84819000	PARTES ART.GRIFERÍA Y ÓRGANOS SIM. P/TUBERÍAS,CALDERAS, DEP	900	209	185	286	220	235
21021000	LEVADURAS VIVAS	898	660	-	-	238	187
30029090	SANGRE HUMANA, ANIMAL, TOXINAS, CULTIVOS DE MICROORGANISMOS	893	208	216	243	227	169
84361000	MÁQUINAS Y APAR. P/ PREP. ALIMENTOS O PIENSOS PARA ANIMAL	892	890	-	-	2	-
85044090	LOS DEMÁS CONVERTIDORES ESTÁTICOS	756	239	164	207	146	119
84137000	LAS DEMÁS BOMBAS CENTRÍFUGAS	672	159	134	162	216	305

PRINCIPALES PRODUCTOS IMPORTADOS DESDE DINAMARCA

(Miles de US\$ cif)

(Continuación)

CÓDIGO	DESCRIPCIÓN	Año	2004				2005
			I trim.	II trim.	III trim.	IV trim.	I trim.
84223090	LAS DEMÁS MÁQ.Y APAR. LLENAR, CAPSULAR BOTELLAS O GASEAR	660	234	426	-	-	-
83099090	LOS DEMÁS TAPONES, TAPAS, SOBRETAPAS	609	226	375	9	-	117
84212199	LOS DEMÁS FILTROS DEPURADORES DE AGUA	524	113	81	25	305	1.947
84193900	LOS DEMÁS SECADORES	-	-	-	-	-	841
84194000	APARATOS DE DESTILACIÓN O DE RECTIFICACIÓN	-	-	-	-	-	558
84158200	LOS DEMÁS ACONDICIONADORES AIRE CON EQUIPO DE ENFRIAMIENTO	394	-	-	394	-	528
5119112	HUEVAS Y LECHAS DE TRUCHAS, PARA LA REPRODUCCIÓN	282	267	15	-	-	456
85371090	LOS DEMÁS SOPORTES PARA UNA TENSIÓN <=1000 V	127	7	11	82	27	426
44181000	VENTANAS, PUERTAS VIDRIERA Y MARCOS Y CONTRAMARCOS, MADERA	497	107	3	193	194	289
84224000	LAS DEMÁS MÁQ.Y APAR. PARA EMPAQUETAR O ENVOLVER MERCADERÍAS	-	-	-	-	-	272
84213990	LOS DEMÁS APARATOS PARA FILTRAR O DEPURAR GASES	290	13	20	36	221	272
84799090	LAS DEMÁS PART. MÁQ.Y APAR. MECÁN.C/FUNCIÓN PROPIA, NCOP CAP	346	185	17	107	37	260
38245000	MORTEROS Y HORMIGONES NO REFRACTARIOS	151	-	-	43	108	222
90328990	LOS DEMÁS INSTR. Y APAR. P/REGULAC. O CONTROL AUTOMÁTICOS	216	74	20	73	49	222
84135000	LAS DEMÁS BOMBAS VOLUMÉTRICAS ALTERNATIVAS	98	14	47	12	24	193
85281260	AP. REC.TV., INCL. C/R. RADIOD. O GRAB.,COLOR, PANT. PLANA	179	-	-	2	177	191
84141000	BOMBAS DE VACÍO	56	-	46	10	-	188
84051000	GENERADORES DE GAS POBRE O DE GAS DE AGUA, INC C/DEPURADORES	43	-	43	-	-	185
84138100	LAS DEMÁS BOMBAS PARA LÍQUIDOS	383	134	50	117	82	179
84385000	MÁQUINAS Y APARATOS PARA LA PREPARACIÓN DE CARNE	193	193	-	-	-	175
85143000	LOS DEMÁS HORNOS ELÉCTRICOS INDUSTRIALES O DE LABORATORIO	-	-	-	-	-	168
90261090	LOS DEMÁS INSTR.Y APAR. MEDIDA O CONTROL CAUDAL O NIVEL LÍQ.	331	43	38	102	148	157
40101200	CORREAS TRANSPORTADORAS CAUCHO, REFORZADAS C/ MAT.TEXTIL	3	3	-	-	-	155
SUBTOTAL		35.856	10.362	7.899	9.607	7.988	16.166
Otros Productos		31.905	6.906	6.382	10.225	8.391	6.453
TOTAL PAÍS		67.761	17.269	14.282	19.832	16.379	22.619

Se incluyen los principales productos que hayan igualado o superado US\$600.000 en el año 2004 o US\$150.000 en el primer trimestre de 2005.

PRINCIPALES PRODUCTOS EXPORTADOS A ESLOVAQUIA

(Miles de US\$ fob)

CÓDIGO	DESCRIPCIÓN	Año	2004				2005
			I trim.	II trim.	III trim.	IV trim.	I trim.
90289000	PARTES Y ACC.CONTADOR GAS, LÍQ. O ELECTRIC., INCL. CALIBRAC.	23	4	5	12	1	4
16041912	JUREL CON SALSA DE TOMATES, ENTERO O EN TROZOS, EXC. PICADO	20	6	15	-	-	-
16041911	JUREL AL NATURAL, ENTERO O EN TROZOS, EXCEPTO PICADO	17	6	11	-	-	-
16041913	JUREL EN ACEITE, ENTERO O EN TROZOS, EXCEPTO PICADO	15	6	9	-	-	-
22042991	LOS DEMÁS VINOS TINTOS	12	12	-	-	-	-
22042121	VINO CABERNET SAUVIGNON, CAPACIDAD <= A 2 L	8	8	-	-	-	9
22042122	VINO MERLOT, CAPACIDAD <= A 2 L	6	6	-	-	-	6
22042111	VINO SAUVIGNON BLANC, CAPACIDAD <= A 2 L	4	4	-	-	-	4
22042112	VINO CHARDONNAY, CAPACIDAD <= A 2 L	4	4	-	-	-	6
22042123	VINO TINTO MEZCLAS, CAPACIDAD <= A 2 L	4	4	-	-	-	-
91122000	CAJAS Y ENVOLTURAS SIM. P/DEMÁS APAR. RELOJERÍA Y SUS PARTES	2	-	-	-	2	-
22042129	LOS DEMÁS VINOS TINTOS CON DEN. DE ORIGEN CAPACIDAD <= 2 L	-	-	-	-	-	5
22042119	LOS DEMÁS VINOS BLANCOS CON DEN. DE ORIGEN CAP. <= 2 L	-	-	-	-	-	2
SUBTOTAL		116	60	40	12	3	35
Otros Productos		-	-	-	-	-	-
TOTAL PAÍS		116	60	40	12	3	35

Se incluyen los principales productos que hayan igualado o superado US\$2.000 en el año 2004, o US\$500 en el primer trimestre de 2005.

PRINCIPALES PRODUCTOS IMPORTADOS DESDE ESLOVAQUIA

(Miles de US\$ cif)

CÓDIGO	DESCRIPCIÓN	Año	2004				2005
			I trim.	II trim.	III trim.	IV trim.	I trim.
40112000	NEUMÁTICOS NUEVOS DE CAUCHO UTIL. EN AUTOBUSES O CAMIONES	1.097	335	117	354	291	75
87032491	AUTOMÓVILES TURISMO, E. CHISPA M. PISTÓN, CIL >3000 CM3	999	-	657	204	138	242
84143010	COMPRESORES USO EQUIPOS FRIGORÍFICOS, DE POT. <=0.4 KW	357	-	53	82	223	36
48115900	LOS DEMÁS PAPEL. Y CARTÓN. REC., IMPREG. O REVEST. PLÁSTICO	283	-	39	100	145	97
84501131	MÁQ. LAVAR ROPA AUTOM. CARGA FRONTAL, CAP.>5 <=7.5 K	185	38	36	70	41	-
84821090	LOS DEMÁS RODAMIENTOS DE BOLAS	145	51	-	53	41	45
29225000	AMINO-ALCOHOL-FENOL, AMINOÁ.-FENOL Y COMP. AMINADOS C/Fx O	141	-	-	86	54	-
84143090	COMPRESORES USO EQUIPOS FRIGORÍFICOS, DE POT. >0.4 KW	85	11	39	34	-	8
29333300	ALFENTANILO, ANILERIDINA, BEZITRAMIDA, BROMAZEPAM; SUS SALES	71	71	-	-	-	-
85072000	LOS DEMÁS ACUMULADORES DE PLOMO	63	-	-	-	63	-
39269090	LAS DEMÁS MANUFACTURAS DE PLÁSTICO Y OTRAS DE P. 39.01 - .14	51	2	18	22	10	15
90183910	CATÉTERES	48	39	-	9	1	-
90282010	CONTADORES DE AGUA	46	-	-	25	21	14
73043100	TUBOS SEC. CIRC.HE O ACERO, S/ALEAR, ESTIRADOS O LAM. FRÍO	-	-	-	-	-	44
94051010	LÁMPARAS Y APAR. ELÉC. ALUMBRADO, COLGAR O FIJAR, PLÁSTICAS	3	-	2	-	1	21
29333999	LOS DEMÁS COMPUESTOS CON UN CICLO PIRIDINA, SIN CONDENSAR	37	22	16	-	-	13
29391190	LOS DEMÁS CONC. DE PAJA ADORMIDERA; SALES DE ESTOS PRODUCTOS	8	-	8	-	-	13
SUBTOTAL		3.618	569	983	1.039	1.027	621
Otros Productos		359	103	84	112	59	27
TOTAL PAÍS		3.977	672	1.067	1.152	1.086	649

Se incluyen los principales productos que hayan igualado o superado US\$40.000 en el año 2004 o US\$10.000 en el primer trimestre de 2005.

PRINCIPALES PRODUCTOS EXPORTADOS A ESLOVENIA

(Miles de US\$ fob)

CÓDIGO	DESCRIPCIÓN	Año	2004				2005
			I trim.	II trim.	III trim.	IV trim.	I trim.
22042991	LOS DEMÁS VINOS TINTOS	316	229	87	-	-	2
12119049	LAS DEMÁS PART. DE MOSQUETA, FR. O SEC., INCL. CORTADAS	158	45	-	-	113	-
20079921	PREPARACIONES DE PULPA DE ALBARICOQUE (DAMASCO, CHABACANO)	102	102	-	-	-	-
20079911	PREPARACIONES DE PULPA DE MELOCOTÓN (DURAZNOS)	82	82	-	-	-	-
8132000	CIRUELAS SECAS	77	10	10	57	-	-
3026924	MERLUZA DEL SUR DESCAB. Y EVISC., FR. O REFR., EXCL. HÍG.	57	57	-	-	-	-
22042121	VINO CABERNET SAUVIGNON, CAPACIDAD <= A 2 L	34	4	10	10	11	12
29054200	PENTAERITRITOL (PENTAERITRITA)	26	-	26	-	-	-
22042122	VINO MERLOT, CAPACIDAD <= A 2 L	25	3	6	8	7	-
22042112	VINO CHARDONNAY, CAPACIDAD <= A 2 L	24	6	8	8	2	2
22042111	VINO SAUVIGNON BLANC, CAPACIDAD <= A 2 L	19	5	5	4	6	2
44091021	TABLILLAS Y FRISOS PARA PARQUÉS DE CONÍFERAS	14	14	-	-	-	-
7133990	LOS DEMÁS FRÉJOLES, EXCEPTO PARA SIEMBRA	10	-	10	-	-	-
7133390	LOS DEMÁS FRÉJOLES COMUNES, EXCEPTO PARA SIEMBRA	10	10	-	-	-	-
SUBTOTAL		953	567	161	86	139	17
Otros Productos		12	5	-	3	4	0
TOTAL PAÍS		966	572	161	89	143	17

Se incluyen los principales productos que hayan igualado o superado US\$4.000 en el año 2004, o US\$1.000 en el primer trimestre de 2005

PRINCIPALES PRODUCTOS IMPORTADOS DESDE ESLOVENIA

(Miles de US\$ cif)

CÓDIGO	DESCRIPCIÓN	Año	2004				2005
			I trim.	II trim.	III trim.	IV trim.	I trim.
30041010	MEDIC. C/ PENICIL. O CON ESTR. ÁC. PENICILÁNICO, USO HUMANO	926	53	523	170	180	371
85103000	APARATOS DE DEPILAR, CON MOTOR ELÉCTRICO INCORPORADO	441	39	105	148	148	75

PRINCIPALES PRODUCTOS IMPORTADOS DESDE ESLOVENIA

(Miles de US\$ cif)

(Continuación)

CÓDIGO	DESCRIPCIÓN	Año	2004				2005
			I trim.	II trim.	III trim.	IV trim.	I trim.
40081120	PLACAS, HOJAS Y TIRAS DE CAUCHO CEL., COMB. CON OTRAS MAT.	235	70	91	33	42	103
68042290	LAS DEMÁS MUELAS Y SIM., OBT. DE ABRASIVOS AGLOM. O CERÁMICO	169	131	-	-	38	-
85163300	APARATOS PARA SECAR LAS MANOS, ELECTRICOTÉRMICOS	134	83	-	24	27	7
84182190	LOS DEMÁS REFRIGERADORES DOMÉSTICOS, DE COMPRESIÓN	130	-	58	72	-	8
85091010	ASPIRADORAS, CON MOTOR ELÉCTRICO INCORP., USO DOM., DE POLVO	127	53	36	20	18	-
64021210	CALZADO DE ESQUÍ, DE SUELA Y PARTE SUPERIOR DE CAUCHO	126	-	126	-	-	-
82082000	CUCHILLAS Y HOJAS CORTANTES P/MAQ. O APAR. MECÁN., P/ MADERA	97	-	42	10	44	4
90083000	LOS DEMÁS PROYECTORES DE IMAGEN FIJA	82	-	-	-	82	-
95061100	ESQUÍ PARA NIEVE Y DEMÁS ART. PRÁCT. DEL ESQUÍ DE NIEVE	78	-	-	78	-	24
40112000	NEUMÁTICOS NUEVOS DE CAUCHO UTIL. EN AUTOBUSES O CAMIONES	75	-	37	39	-	-
85044030	FUENTES DE ALIMENTACIÓN ESTABILIZADAS	74	2	73	-	-	-
39211900	LAS DEMÁS PLACAS, LÁMINAS Y TIRAS DE LOS DEMÁS PLÁSTICOS	72	-	8	33	31	-
85161010	CALENTADORES ELÉCTRICOS DE AGUA	67	38	17	-	11	3
85091020	ASPIRADORA C/MOTOR ELÉCTRICO INC. USO DOM., DE POLVOS Y LIQ.	60	-	-	30	30	42
84211200	SECADORAS DE ROPA CENTRÍFUGAS	36	-	20	16	-	73
68042210	LAS DEMÁS MUELAS Y SIM .OBT. POR AGLOMERADO RESINAS SINTÉT.	-	-	-	-	-	66
28353100	TRIFOSFATO DE SODIO (TRIPOLIFOSFATO DE SODIO)	-	-	-	-	-	40
84514010	MÁQUINAS PARA LAVAR HILADOS, TEJIDOS O MANUFACTURAS TEXTILES	39	-	33	-	6	40
48059100	LOS DEMÁS PAPEL Y CARTÓN., ROLLOS U HOJAS, PESO <= 150 G/M2	-	-	-	-	-	24
85365012	INTERRUPTORES ARRANCADORES DE MOTOR	55	16	24	15	-	23
84221100	LAVAVAJILLAS DOMÉSTICOS	47	-	47	-	-	18
84501119	LAS DEMÁS MÁQ. LAVAR ROPA AUTOMÁT., C/TAMBOR ACERO INOX.	-	-	-	-	-	17
SUBTOTAL		3.071	485	1.239	690	657	939
Otros Productos		821	141	222	242	216	140
TOTAL PAÍS		3.892	626	1.461	933	872	1.079

Se incluyen los principales productos que hayan igualado o superado US\$60.000 en el año 2004 o US\$15.000 en el primer trimestre de 2005.

PRINCIPALES PRODUCTOS EXPORTADOS A ESPAÑA

(Miles de US\$ fob)

CÓDIGO	DESCRIPCIÓN	Año	2004				2005
			I trim.	II trim.	III trim.	IV trim.	I trim.
26030000	MINERALES DE COBRE Y SUS CONCENTRADOS	202.139	19.619	52.463	42.964	87.094	35.893
74031100	CÁTODOS Y SECCIONES DE CÁTODO, DE COBRE REFINADO	102.374	10.361	25.411	22.698	43.904	57.115
44071019	LAS DEMÁS MADERAS ASERRADAS DE PINO INSIG., DE ESP. > 6 MM	34.310	8.220	8.347	8.408	9.334	8.877
47032100	PASTA QUÍM. CONIF. SULFO SOSA, EXC. DISOLV., SEMIB. O BLANQ.	32.459	9.629	6.111	10.546	6.173	2.958
74031900	LOS DEMÁS COBRES REFINADOS	25.814	6.593	7.533	2.811	8.876	9.928
3026924	MERLUZA DEL SUR DESCAB. Y EVISC., FR. O REFR., EXCL. HÍG.	24.023	7.916	5.697	3.511	6.900	6.343
3037822	MERLUZA DEL SUR DESCAB. Y EVISC., CONG., EXC. HÍG. Y HUEVAS	21.019	5.606	4.204	7.490	3.719	6.391
23012013	HARINA DE PESCADO, CONT. PROT. >68% EN PESO, NO ALIM. HUM.	17.518	5.365	5.282	5.084	1.788	4.045
28342100	NITRATO DE POTASIO	15.909	7.322	3.704	4.791	92	6.036
47032900	PASTA QUÍM. NO CONIF. SULFO SOSA, EXC. DIS., SEMIB. O BLANQ.	15.022	3.226	3.236	5.698	2.861	3.324
16059090	LOS DEMÁS MOLUSCOS E INVERTEBR. ACUÁTICOS, PREP. O CONSERV.	14.844	4.857	3.591	3.367	3.028	5.944
8105000	KIWIS FRESCOS	13.233	396	11.905	932	-	-
72027000	HERROMOLIBDENO	12.093	1.289	3.256	3.188	4.361	7.013
8061030	UVA FRESCA, VARIEDAD RED GLOBE	11.887	3.945	7.942	-	-	5.109
26131010	CONCENTRADOS TOSTADOS DE MOLIBDENO	11.259	3.997	1.639	4.559	1.064	15.212
3026923	MERLUZA DEL SUR ENT. FR. O REFR., EXCL. HÍG. Y HUEVAS	10.041	2.897	2.511	1.140	3.493	2.694
16059020	ALMEJAS PREPARADAS O CONSERVADAS	9.249	1.806	2.203	2.081	3.159	2.733
16059070	CHOLGAS, CHORITOS Y CHOROS PREPARADOS O CONSERVADOS	9.113	1.269	3.669	3.315	859	2.741
3037812	MERLUZA COMÚN DESCAB. Y EVISC., CONG., EXC. HÍGAGO Y HUEVAS	7.761	27	4.972	2.555	207	307
8081020	MANZANAS FRESCAS, VARIEDAD ROYAL GALA	6.510	3.115	3.306	88	-	3.627
3037932	CONGRIO DORADO DESCAB. Y EVISC., CONG., EXC. HÍG. Y HUEVAS	5.853	3.275	1.417	329	832	3.379
3075910	LOS DEMÁS PULPOS CONGELADOS	5.754	393	1.607	2.349	1.404	300
8081090	LAS DEMÁS VARIEDADES DE MANZANAS FRESCAS	4.893	355	4.297	241	-	490
44081010	HOJAS P/CHAPADO Y CONTRACHAPADO, PINO INSIGNE, DE ESP. <=6 MM	3.793	883	817	1.094	999	1.156

PRINCIPALES PRODUCTOS EXPORTADOS A ESPAÑA

(Miles de US\$ fob)

(Continuación)

CÓDIGO	DESCRIPCIÓN	Año	2004				2005
			I trim.	II trim.	III trim.	IV trim.	I trim.
8132000	CIRUELAS SECAS	3.763	348	1.452	1.413	550	50
8023100	NUECES DE NOGAL CON CÁSCARA, FRESCAS O SECAS	3.657	-	1.229	2.428	-	-
8081060	MANZANAS FRESCAS, VARIEDAD GRANNY SMITH	3.401	214	2.996	190	-	491
8081010	MANZANAS FRESCAS, VARIEDAD RICHARD DELICIOUS	3.325	348	2.502	475	-	251
8094010	CIRUELAS FRESCAS	3.272	2.624	611	-	38	3.171
8081030	MANZANAS FRESCAS, VARIEDAD RED STARKING	2.934	9	2.516	409	-	27
48109210	CARTULINAS	2.844	414	710	916	804	1.110
8021210	ALMENDRAS SIN CASCARA, FRESCAS O SECAS, ENTERAS	2.566	31	466	1.445	624	68
3049092	LAS DEMÁS CARNES DE MERLUZA DE COLA	2.501	122	-	804	1.576	382
29051100	METANOL (ALCOHOL METÁLICO)	2.478	-	-	-	2.478	-
2044290	LOS DEMÁS CORTES DE OVINO SIN DESHUESAR, CONGELADOS	2.388	1.126	781	404	76	586
8082011	PERAS PACKHMAN'S TRIUMPH, FRESCAS	2.324	1.243	1.081	-	-	1.324
8081040	MANZANAS FRESCAS, VARIEDAD FUJI	2.221	-	1.854	367	-	-
3026951	REINETA ENTERA FR. O REFR., EXCL. HÍGADO, HUEVAS Y LECHAS	2.219	1.127	842	114	136	758
8082019	LAS DEMÁS PERAS FRESCAS	1.145	1.071	75	-	-	1.501
2043000	CANALES O MEDIAS CANALES DE CORDERO, CONGELADAS.	1.282	461	677	77	67	1.486
8093010	NECTARINES FRESCOS	882	738	-	-	144	1.386
3053040	FILETES DE ANCHOVETA, SECOS, SAL. O EN SALMUERA, SIN AHUMAR	1.855	520	483	264	588	1.125
3073900	MEJILLONES CONGELADOS, SECOS, SALADOS O EN SALMUERA	1.955	538	660	357	400	1.054
31025000	NITRATO DE SODIO	1.343	784	181	378	-	1.012
8093020	MELOCOTONES (DURAZNOS), FRESCOS	487	277	-	-	210	896
8092000	CEREZAS FRESCAS	1.757	420	-	-	1.337	743
13023910	CARREGFENINA	2.168	-	284	680	1.204	727
44079920	MADERA ASERRADA O DESBAST. LONG., DE LENGA, ESP. >6 MM	2.186	769	769	319	329	647
3042052	FILETES DE SALMONES DEL ATLÁNTICO Y DANUBIO, CONGELADOS	845	245	114	253	232	578
3042099	LOS DEMÁS FILETES DE PESCADO, CONGELADOS	992	437	340	59	155	557
SUBTOTAL		673.659	126.228	195.743	150.593	201.095	211.548
Otros Productos		69.719	17.602	17.771	18.697	15.649	17.161
TOTAL PAÍS		743.378	143.830	213.514	169.290	216.744	228.709

Se incluyen los principales productos que hayan igualado o superado US\$2.200.000 en el año 2004, o US\$550.000 en el primer trimestre de 2005.

PRINCIPALES PRODUCTOS IMPORTADOS DESDE ESPAÑA

(Miles de US\$ cif)

CÓDIGO	DESCRIPCIÓN	Año	2004				2005
			I trim.	II trim.	III trim.	IV trim.	I trim.
85252030	TELÉFONOS CELULARES	32.051	2.805	14.088	12.683	2.475	4.289
40116910	NEUM. NVOS CAUCHO A. REL. P/VOLQUETES AUTOMOT. Y MINERÍA	29.177	7.644	8.435	4.999	8.099	5.843
87042111	FURGONES, M ÉMB., E.COMPR., CARGA MAX<=5T Y C. U.>500<=2000 K	13.080	3.282	3.502	2.427	3.869	6.942
87033291	AUTOMÓVILES TURISMO, M. EMB., E.COMPRES., C>1500 <= 2500 CM3	6.498	1.081	1.470	2.074	1.872	1.899
31026000	SALES DOBLES Y MEZCLAS DE NITRATO DE CA Y NITRATO DE AMONIO	6.211	-	-	6.210	1	-
73084000	MAT. ANDAMIAJE, ENCOFRADO, APEO O APUNTMTMO, FUND., HE O ACERO	6.052	1.247	962	2.415	1.427	1.464
49019939	LOS DEMÁS LIBROS DE LITERATURA	5.887	1.693	1.146	1.409	1.638	1.416
85445910	LOS DEMÁS CONDUCTORES ELÉCTR. P/TENSIÓN >80<=1000 V, DE CU	5.855	1.048	1.445	1.333	2.030	1.246
84818099	LOS DEMÁS ART. DE GRIFERÍA Y ÓRGANOS SIMIL., PARA OTROS USOS	5.454	985	1.734	2.071	665	671
87032391	AUTOMÓVILES TURISMO, E.CHISPA M.PISTÓN, CIL >1500 <=3000 CM3	5.204	2.126	1.413	978	687	1.031
72193300	PDTO. ACERO INOXIDABLE, A>= 600 MM, LAM. FRÍO ESP >=1 <3 MM	4.840	1.222	700	1.134	1.783	1.126
84194000	APARATOS DE DESTILACIÓN O DE RECTIFICACIÓN	4.619	361	1.656	2.492	108	942
72193400	PDTO. ACERO INOXIDABLE, A>=600 MM, LAM. FRÍO ESP >=,5 <=1 MM	4.554	967	1.127	1.189	1.271	252
30049010	LOS DEMÁS MEDIC. PARA VENTA AL POR MENOR, USO HUMANO	4.198	1.304	857	1.097	940	1.084
30021010	ANTISUEROS (SUEROS CON ANTICUERPOS), PARA USO HUMANO	3.830	770	596	1.294	1.170	774
87042351	CHASSIS CAB.CAMIONES M.ÉMBOLO, ENC.COMPR.C.M >20 T CU >2000K	3.626	77	1.811	719	1.020	-
48119011	PAPEL COLOREADO	3.587	694	484	954	1.455	807
84818010	LOS DEMÁS ART. DE GRIFERÍA Y ÓRGANOS SIMIL., USO DOMÉSTICO	3.549	847	687	783	1.232	623
84137000	LAS DEMÁS BOMBAS CENTRÍFUGAS	3.440	633	460	1.049	1.297	420
49019920	LOS DEMÁS LIBROS ACADÉMICOS, CIENTÍFICOS TÉCNICOS	3.398	1.164	623	854	757	1.074
33030000	PERFUMES Y AGUAS DE TOCADOR	3.220	772	577	989	882	861

PRINCIPALES PRODUCTOS IMPORTADOS DESDE ESPAÑA

(Miles de US\$ cif)

(Continuación)

CÓDIGO	DESCRIPCIÓN	Año	2004				2005
			I trim.	II trim.	III trim.	IV trim.	I trim.
85166010	HORNOS, ESTUFAS, COCINAS	3.185	990	278	670	1.247	1.047
85442010	CABLES Y DEMÁS CONDUCTORES ELÉCTRICOS TELEFÓNICOS, COAXIALES	2.978	21	88	24	2.846	13
84284010	ESCALERAS MECÁNICAS	2.879	1.156	1.158	298	268	2.806
84195000	INTERCAMBIADORES DE CALOR	2.791	662	1.112	1.018	-	4
87043119	LOS DEMÁS FURGÓN, M.ÉMBOLO, E.CHISPA, C.MÁX<=5T C.UTIL>2000K	2.737	233	409	450	1.646	448
38249050	GOMA BASE PARA LA FABRICACIÓN DE GOMA DE MASCAR (CHICLE)	2.625	786	760	671	407	676
85421000	TARJETAS PROVISTAS DE UN CIRCUITO INTEGRADO ELECTRÓNICO	2.559	863	241	847	609	182
49029090	LAS DEMÁS PUBL. PERIÓDICAS, IMPRESAS, INCL. ILUST. O C/PUBL.	2.514	647	565	750	552	651
72171000	ALAMBRE DE HIERRO O ACERO, SIN REVESTIR, INCL. PULIDO	2.513	274	465	1.015	759	-
73241000	FREGADEROS Y LAVABOS, DE ACERO INOXIDABLE	2.466	433	425	570	1.037	451
39239090	LOS DEMÁS ART. PARA EL TRANSPORTE O ENVASADO, DE PLÁSTICO	2.435	740	719	644	331	414
84388090	LAS DEMÁS MÁQ. Y APAR. P/PREP.INDUST. DE ALIMENTOS O BEBIDAS	4	0	-	1	3	5.917
86050000	COCHES VIAJERO EQUIP.Y DEMÁS P/ VIA FÉRREA O SIM.(EX 86.04)	-	-	-	-	-	2.389
28353100	TRIFOSFATO DE SODIO (TRIPOLIFOSFATO DE SODIO)	1.282	-	175	468	639	1.898
72193200	PDTO. ACERO INOX., ANCHO >= 600MM, LAM. FRÍO ESP>3 <=4,75 MM	1.889	224	158	673	834	1.696
86031010	AUTOMOTOR P/ VÍA FÉRREA CON FUENTE EXTERNA DE ELECTRICIDAD	-	-	-	-	-	1.593
85372090	LOS DEMÁS SOPORTES PARA UNA TENSIÓN >72,5 KV	142	142	-	-	-	1.571
84281091	ASCENSORES CON CABINA Y CONTRAPESO	2.371	694	385	908	383	1.047
5040010	TRIPAS SALADAS O EN SALMUERA	1.890	418	392	376	705	873
72283000	LAS DEMÁS BARRAS ACEROS ALEADOS, LAMIN.O EXTRUDIDAS EN CLTE.	2.319	213	826	514	767	755
84283390	LOS DEMÁS AP. ELEVADOR.O TRANSPORTADORES DE BANDA O CORREA	310	60	100	78	73	751
85072000	LOS DEMÁS ACUMULADORES DE PLOMO	1.496	306	154	468	568	684
29304000	METIONINA	1.090	275	34	288	492	666
84219900	PARTES DE APARATOS PARA FILTRAR O DEPURAR LÍQUIDOS O GASES	237	52	117	39	30	666
3037111	SARDINA ENTERA CONG., EXC. HÍGADOS, HUEVAS Y LECHAS	2.081	90	1.059	729	203	643
85041000	BALASTOS O REACTANCIAS PARA LÁMPARAS O TUBOS DE DESCARGA	1.813	394	317	523	580	626
85094019	LAS DEMÁS TRITURADOR Y MEZCL. ALIMENTO, MOTOR ELÉCT.USO DOM.	961	340	355	128	138	621
74122000	ACCESORIOS DE TUBERIA, DE ALEACIONES DE COBRE	1.370	329	323	336	382	620
90318090	LOS DEMÁS INSTR., APAR. Y MÁQ., DE MEDIDA O CONTROL, NCOP	572	4	2	20	547	616
SUBTOTAL		207.835	41.067	54.387	61.659	50.722	63.086
Otros Productos		307.588	72.459	75.373	79.479	80.277	73.992
TOTAL PAÍS		515.423	113.527	129.761	141.137	130.999	137.079

Se incluyen los principales productos que hayan igualado o superado US\$2.400.000 en el año 2004 o US\$600.000 en el primer trimestre de 2005.

PRINCIPALES PRODUCTOS EXPORTADOS A ESTONIA

(Miles de US\$ fob)

CÓDIGO	DESCRIPCIÓN	Año	2004				2005
			I trim.	II trim.	III trim.	IV trim.	I trim.
22042991	LOS DEMÁS VINOS TINTOS	556	59	91	141	266	59
22042121	VINO CABERNET SAUVIGNON, CAPACIDAD <= A 2 L	434	88	69	149	128	60
3032290	LOS DEMÁS SALMONES DEL ATLÁNTICO Y DANUBIO, CONG., EXC.S HÍG.	258	50	51	132	24	6
22042992	LOS DEMÁS VINOS BLANCOS	256	24	47	48	137	4
22042112	VINO CHARDONNAY, CAPACIDAD <= A 2 L	249	41	60	93	55	41
22042122	VINO MERLOT, CAPACIDAD <= A 2 L	239	40	58	85	56	45
3049071	SURIMI DE JUREL	226	120	17	44	44	21
22042190	LOS DEMÁS VINOS CAPACIDAD <= A 2 L	207	-	93	15	99	28
22042123	VINO TINTO MEZCLAS, CAPACIDAD <= A 2 L	197	51	25	43	78	15
3049051	TROZOS DE SALMONES DEL PACÍFICO, ATLÁNTICO Y DANUBIO	184	85	-	25	75	28
22042129	LOS DEMÁS VINOS TINTOS CON DEN. DE ORIGEN CAPACIDAD <= 2 L	168	37	27	69	36	45
48109210	CARTULINAS	156	17	-	18	120	228
22042111	VINO SAUVIGNON BLANC, CAPACIDAD <= A 2 L	129	22	28	59	20	20
3049053	LAS DEMÁS CARNES DE SALMONES DEL ATLÁNTICO Y DANUBIO	102	96	-	-	6	115
3042052	FILETES DE SALMONES DEL ATLÁNTICO Y DANUBIO, CONGELADOS	101	-	-	-	101	93
3032210	SALMONES DEL ATLÁNTICO Y DANUBIO, ENT., CONG., EXC.S HÍGADOS	84	28	-	-	55	182
3042060	FILETES DE TRUCHA CONGELADOS	71	71	-	-	-	-
3032220	SALMONES DEL ATLÁNTICO Y DANUBIO, DESCAB. Y EVISC., CONG.	47	-	-	-	47	78

PRINCIPALES PRODUCTOS EXPORTADOS A ESTONIA

(Miles de US\$ fob)

(Continuación)

CÓDIGO	DESCRIPCIÓN	Año	2004				2005
			I trim.	II trim.	III trim.	IV trim.	I trim.
22042113	VINO BLANCO MEZCLAS, CAPACIDAD <= A 2 L	38	15	3	5	16	-
22042119	LOS DEMÁS VINOS BLANCOS CON DEN. DE ORIGEN CAP. <= 2 L	38	8	6	7	18	-
3054150	SALMONES DEL ATLÁNTICO Y DANUBIO, DESCAB. Y EVISC., AHUMADOS	35	-	35	-	-	-
3032120	TRUCHAS DESCAB. Y EVISC. CONG., EXCL. HÍG., HUEVAS Y LECHAS	31	31	-	-	-	4
3042051	FILETES DE SALMONES DEL PACÍFICO, CONGELADOS	29	-	-	-	29	-
94060090	LAS DEMÁS CONSTRUCCIONES PREFABRICADAS	28	-	28	-	-	-
3037938	BRÓTULA DESCAB. Y EVISC., CONG., EXCL. HÍG., HUEVAS Y LECHAS	25	-	-	-	25	-
22042130	LOS DEMÁS VINOS CON DEN. DE ORIGEN CAPACIDAD <= 2 L	23	4	9	8	2	-
16041911	JUREL AL NATURAL, ENTERO O EN TROZOS, EXCEPTO PICADO	22	-	7	-	15	-
16041913	JUREL EN ACEITE, ENTERO O EN TROZOS, EXCEPTO PICADO	19	-	6	-	12	-
7108030	SETAS Y DEMÁS HONGOS, INCLUSO COCIDAS, CONGELADAS	18	-	-	18	-	-
22042911	MOSTO DE UVA FERM. PARCIALM. Y APAGADO CON ALCOHOL, TINTOS	17	-	-	-	17	-
94036090	LOS DEMÁS MUEBLES DE MADERA	15	-	-	15	-	-
17041090	LOS DEMÁS CHICLES Y GOMAS DE MASCAR	15	6	-	9	-	13
3038010	HÍG, HUEVAS Y LECH. DE SALMONES PAC., ATL. Y DANUBIO CONG.	15	-	-	-	15	-
16041912	JUREL CON SALSA DE TOMATES, ENTERO O EN TROZOS, EXC. PICADO	4	-	2	-	2	-
17049090	LOS DEMÁS ARTÍCULOS DE CONFITERÍA SIN CACAO	4	3	-	1	-	2
3049092	LAS DEMÁS CARNES DE MERLUZA DE COLA	-	-	-	-	-	118
8061010	UVA FRESCA, VARIEDAD THOMPSON SEEDLESS (SULTANINA)	-	-	-	-	-	56
8061030	UVA FRESCA, VARIEDAD RED GLOBE	-	-	-	-	-	38
16059070	CHOLGAS, CHORITOS Y CHOROS PREPARADOS O CONSERVADOS	-	-	-	-	-	30
3037936	COJINOVA DESCAB. Y EVISC., CONG., EXCL. HÍG., HUEVAS Y LECHAS	-	-	-	-	-	25
3049073	LAS DEMÁS CARNES DE JUREL	-	-	-	-	-	16
18063290	LOS DEMÁS CHOCOLATES SIN REL., EN BLOQUES O TABLETAS	3	1	-	2	-	3
18069090	LOS DEMÁS CHOCOLATES Y PREP. ALIMENTICIAS CON CACAO	1	0	-	1	-	2
18069040	FRUTOS RECUBIERTOS DE CHOCOLATE	0	0	-	-	-	1
17049030	CARAMELOS	2	1	-	1	-	1
18063110	CHOCOLATES RELLENOS CON PASTAS BLANDAS O LICOR, EN BLOQUES	3	2	-	1	-	1
17041010	CHICLES Y GOMAS DE MASCAR, INCLUSO RECUBIERTOS DE AZÚCAR	3	3	-	-	-	1
SUBTOTAL		4.051	903	662	988	1.498	1.377
Otros Productos		13	5	0	4	4	1
TOTAL PAÍS		4.064	908	663	992	1.502	1.378

Se incluyen los principales productos que hayan igualado o superado US\$4.000 en el año 2004, o US\$1.000 en el primer trimestre de 2005.

PRINCIPALES PRODUCTOS IMPORTADOS DESDE ESTONIA

(Miles de US\$ cif)

CÓDIGO	DESCRIPCIÓN	Año	2004				2005
			I trim.	II trim.	III trim.	IV trim.	I trim.
31023000	NITRATO DE AMONIO, INCLUSO EN DISOLUCIÓN ACUOSA	1.519	-	-	-	1.519	-
95079000	LOS DEMÁS ART. PESCA C/CAÑA ; SALABARDOS Y REDES SIM., SEÑUEL	51	-	-	20	31	-
85427000	MICROESTRUCTURAS ELECTRÓNICAS	36	-	-	-	36	173
85044090	LOS DEMÁS CONVERTIDORES ESTÁTICOS	34	-	34	-	-	-
85299090	LAS DEMÁS PART. DESTINADAS DE LOS APAR. PART. 85.25 Y 85.28	34	-	34	-	-	-
27030000	TURBA (INCL. LA USADA P/CAMA DE ANIMALES), INCL. AGLOMERADA	30	-	12	-	18	12
38249099	LOS DEMÁS PROD. QUÍMICOS O PREP. PARA LA IND. QUÍMICA, NCOP	22	22	-	-	-	-
85252090	LOS DEMÁS APARATOS EMISORES CON APARATO RECEPTOR INCORPORADO	20	8	12	-	-	-
84793020	DESCORTEZADORAS DE TRONCOS	-	-	-	-	-	809
85179090	LAS DEMÁS PART. APAR. ELECT. TELEF. O TELEGRAFÍA Y VIDEOFONO	8	-	-	8	-	72
38210000	MEDIOS DE CULTIVO PREP. PARA EL DESARROLLO DE MICROORG.	9	9	-	-	-	22
90191000	APARATOS DE MECANOTERAPIA, PARA MASAJES Y DE SICOTECNIA	-	-	-	-	-	17
21021000	LEVADURAS VIVAS	-	-	-	-	-	15
SUBTOTAL		1.764	39	92	28	1.605	1.119
Otros Productos		20	3	8	8	0	2
TOTAL PAÍS		1.783	42	101	36	1.605	1.121

Se incluyen los principales productos que hayan igualado o superado US\$20.000 en el año 2004 o US\$5.000 en el primer trimestre de 2005.

PRINCIPALES PRODUCTOS EXPORTADOS A FINLANDIA

(Miles de US\$ fob)

CÓDIGO	DESCRIPCIÓN	Año	2004				2005
			I trim.	II trim.	III trim.	IV trim.	I trim.
26030000	MINERALES DE COBRE Y SUS CONCENTRADOS	77.255	18.467	19.290	16.868	22.630	28.381
72027000	HERROMOLIBDENO	20.668	2.728	4.526	5.064	8.350	9.624
22042121	VINO CABERNET SAUVIGNON, CAPACIDAD <= A 2 L	5.610	1.220	1.082	1.197	2.111	1.238
22042129	LOS DEMÁS VINOS TINTOS CON DEN. DE ORIGEN CAPACIDAD <= 2 L	2.703	588	715	609	790	663
22042991	LOS DEMÁS VINOS TINTOS	2.520	632	748	490	650	958
22042112	VINO CHARDONNAY, CAPACIDAD <= A 2 L	2.080	609	525	494	452	527
22042122	VINO MERLOT, CAPACIDAD <= A 2 L	1.740	470	437	330	502	440
22042992	LOS DEMÁS VINOS BLANCOS	1.233	207	439	252	334	418
22042123	VINO TINTO MEZCLAS, CAPACIDAD <= A 2 L	1.185	232	302	436	215	668
22042111	VINO SAUVIGNON BLANC, CAPACIDAD <= A 2 L	1.076	199	293	279	305	231
8132000	CIRUELAS SECAS	234	-	37	105	91	-
8112020	FRAMBUESAS, SIN COCER O COC., CONG., INCL. CON EDULC.	193	78	115	-	-	108
22042119	LOS DEMÁS VINOS BLANCOS CON DEN. DE ORIGEN CAP. <= 2 L	155	30	42	70	14	19
8062010	PASAS MORENAS	121	21	26	74	-	58
63012000	MANTAS DE LANA O PELO FINO, EXCEPTO LAS ELÉCTRICAS	104	13	15	26	50	44
44071019	LAS DEMÁS MADERAS ASERRADAS DE PINO INSIG., DE ESP. > 6 MM	99	11	11	50	27	-
1061910	CAMÉLIDOS VIVOS	91	-	-	91	-	-
20079921	PREPARACIONES DE PULPA DE ALBARICOQUE (DAMASCO, CHABACANO)	72	-	24	48	-	9
22042113	VINO BLANCO MEZCLAS, CAPACIDAD <= A 2 L	70	39	13	6	10	10
3042052	FILETES DE SALMONES DEL ATLÁNTICO Y DANUBIO, CONGELADOS	69	-	-	-	69	-
22042190	LOS DEMÁS VINOS CAPACIDAD <= A 2 L	67	20	10	26	10	21
20079990	LAS DEMÁS CONFITURAS, JALEAS Y PASTAS FRUTAS OBT. POR COCC.	50	14	-	37	-	16
8133000	MANZANAS SECAS	50	-	24	-	27	26
20079911	PREPARACIONES DE PULPA DE MELOCOTÓN (DURAZNOS)	45	11	-	34	-	16
8081010	MANZANAS FRESCAS, VARIEDAD RICHARD DELICIOUS	33	-	6	27	-	-
8081050	MANZANAS FRESCAS, VARIEDAD BRAEBUM	32	-	6	26	-	-
8112010	MORAS, SIN COCER O COC., CONG., INCL. CON EDULC.	28	-	28	-	-	-
8112090	ZARZAMORAS, MORA-FRAMB. Y GROSELLAS, SIN COCER O COC., CONG.	27	27	-	-	-	80
84399100	PARTES MÁQ. O APAR. FABRICAR PASTA MAT. FIBROSAS CELULÓSICAS	24	6	11	-	6	7
51111919	LOS DEMÁS TEJIDOS DE LANA CARDADA, DE PESO > A 400 G/M2	20	-	14	3	3	-
22042912	MOSTO DE UVA FERM. PARCIALM. Y APAGADO CON ALCOHOL, BLANCOS	20	-	-	-	20	-
85438990	LAS DEMÁS MÁQ. Y APAR. ELECTR. CON UNA FUNCIÓN PROPIA NCOP.	18	-	5	12	2	19
85013210	MOTORES ELÉCTRICOS DE POT. CONTINUA > A 750 W Y <=7.5 KW	15	-	-	15	-	-
44079990	LAS DEMÁS MADERAS ASERRADAS O DESBAST. LONG., DE ESP.> 6 MM	15	15	-	-	-	-
22041000	VINO ESPUMOSO	14	-	14	-	-	-
44152010	PALETAS DE MADERA	14	3	3	3	5	5
85421000	TARJETAS PROVISTAS DE UN CIRCUITO INTEGRADO ELECTRÓNICO	13	-	3	-	10	-
84669200	PARTES Y ACCESORIOS DESTINADOS A LAS MÁQUINAS PART. 84.65	12	-	2	10	-	-
74031100	CÁTODOS Y SECCIONES DE CÁTODO, DE COBRE REFINADO	12	-	-	-	12	-
74111000	TUBOS DE COBRE REFINADO	-	-	-	-	-	88
3032220	SALMONES DEL ATLÁNTICO Y DANUBIO, DESCAB. Y EVISC., CONG.	-	-	-	-	-	62
84199000	PARTES DE APAR. Y DISPOSITIVOS P/OPER.QUE IMPL.CAMBIO TEMP.	-	-	-	-	-	40
8061090	UVA FRESCA, LAS DEMÁS VARIEDADES	-	-	-	-	-	25
8061010	UVA FRESCA, VARIEDAD THOMPSON SEEDLESS (SULTANINA)	-	-	-	-	-	22
16041500	CABALLAS ENTERAS O EN TROZOS, EXCEPTO PICADAS	-	-	-	-	-	12
8061020	UVA FRESCA, VARIEDAD FLAME SEEDLESS	-	-	-	-	-	6
85299070	LAS DEMÁS PARTES DESTINADAS A LOS BS DE PART. 85.25 Y 85.27	10	-	-	1	9	4
16041912	JUREL CON SALSA DE TOMATES, ENTERO O EN TROZOS, EXC. PICADO	-	-	-	-	-	3
44201000	ESTATUILLAS Y DEMÁS OBJETOS DE ADORNO, DE MADERA	-	-	-	-	-	3
16041913	JUREL EN ACEITE, ENTERO O EN TROZOS, EXCEPTO PICADO	-	-	-	-	-	3
85439090	LAS DEMÁS PART.DE MÁQ.Y APAR. ELECTR.C/FUNCION PROPIA NCOP.	-	-	-	-	-	3
SUBTOTAL		117.797	25.643	28.769	26.681	36.704	43.856
Otros Productos		139	23	26	59	30	4
TOTAL PAÍS		117.936	25.666	28.795	26.740	36.734	43.860

Se incluyen los principales productos que hayan igualado o superado US\$12.000 en el año 2004, o US\$3.000 en el primer trimestre de 2005.

PRINCIPALES PRODUCTOS IMPORTADOS DESDE FINLANDIA

(Miles de US\$ cif)

CÓDIGO	DESCRIPCIÓN	Año	2004				2005
			I trim.	II trim.	III trim.	IV trim.	I trim.
85252090	LOS DEMÁS APARATOS EMISORES CON APARATO RECEPTOR INCORPORADO	14.987	2.282	4.893	1.747	6.065	1.415
48101310	PAPEL P/FINES GRÁFICOS, EN ROLLOS, CONT. FIBRAS <= 10% PESO	13.420	2.389	2.991	3.376	4.664	4.943
85175090	LOS DEMÁS APAR. TELECOMUNIC. P/CORRIENTE PORTADORA O DIGITAL	7.718	-	-	-	7.718	2.464
72193200	PDTO. ACERO INOX., ANCHO >= 600MM, LAM. FRÍO ESP>3 <=4,75 MM	7.323	1.778	-	2.734	2.811	2.992
84021120	CALDERA VAPOR, ACUOTUB., C/PRODUCCIÓN VAPOR >100<=200 T/HR	6.904	-	-	-	6.904	13.542
84669200	PARTES Y ACCESORIOS DESTINADOS A LAS MÁQUINAS PDAS. 84.65	6.143	323	5.573	197	51	124
84295110	CARGADORAS FRONTALES	5.903	1.447	2.438	1.353	664	582
84199000	PARTES DE APAR. Y DISPOSITIVOS	5.140	2.641	2.279	158	61	446
85179090	LAS DEMÁS PART. APAR. ELECT.TELEF. O TELEGRAFÍA Y VIDEOFONO	5.069	1.782	2.423	122	743	70
84659990	LAS DEMÁS MAQ. HERR. P/TRAB. MADERA, CORCHO, HUESO Y SIMIL.	4.970	2.214	2.702	32	23	107
84391000	MÁQUINAS Y APAR. PARA FAB.PASTA DE MAT. FIBROSAS CELULÓSICAS	4.868	1.172	-	-	3.697	11.183
85044090	LOS DEMÁS CONVERTIDORES ESTÁTICOS	4.846	415	2.140	1.004	1.288	452
84659600	MÁQUINAS DE HENDIR, REBANAR O DESEENROLLAR	4.797	4.797	-	-	-	-
84253990	LOS DEMÁS TORNOS Y CABRENTANTES, EXC. CON MOTOR ELÉCTRICO	4.533	-	-	322	4.211	-
84314990	LAS DEMÁS PART. DE MÁQ. O APAR. PART. 84.26, 84.29 Y 84.30	3.974	196	161	2.463	1.154	97
48102210	PAPEL ESTUCADO O CUCHÉ (LWC) P/IMPRESIÓN, CONT. FIBRAS <= 10%	3.741	621	1.111	1.014	994	1.613
84212990	LOS DEMÁS APARATOS PARA FILTRAR O DEPURAR LÍQUIDOS	3.726	2.624	595	18	489	410
85178090	LOS DEMÁS APARATOS DE TELEFONÍA O TELEGRAFÍA, VIDEOFONOS	3.669	1.602	1.513	17	537	-
48101910	LOS DEMÁS PAPELES P/ FINES GRÁFICOS, CONT. DE FIBRAS <= 10%	3.588	685	550	551	1.802	1.729
84193210	SECADORES, PARA LA MADERA	3.057	-	3.057	-	-	-
84304190	LAS DEMÁS MÁQUINAS DE SONDEO O PERFORACIÓN AUTOPROPULSADAS	2.420	-	210	952	1.258	276
84283900	LOS DEMÁS AP. ELEVADORES O TRANSPORTADORTADORES	2.341	2.320	-	9	12	695
84219900	PARTES DE APARATOS PARA FILTRAR O DEPURAR LÍQUIDOS O GASES	2.229	242	653	582	752	484
87041090	LOS DEMÁS VOLQUETES AUTOM. P/ USAR FUERA DE RED CARRETERAS	2.045	-	-	974	1.071	1.163
48239099	LOS DEMÁS PAPEL, CARTÓN, GUATA Y NAPA DE FIBRA DE CELULOSA	1.871	634	538	324	375	899
84314190	LAS DEMÁS PARTES DE CANGILONES, CUCHARAS, CUCHARAS DE ALMEJA	1.847	368	245	75	1.159	376
85299090	LAS DEMÁS PART. DESTINADAS DE LOS APAR. PART. 85.25 Y 85.28	1.805	467	1.054	52	232	161
84818099	LOS DEMÁS ART. DE GRIFERÍA Y ÓRGANOS SIMIL., PARA OTROS USOS	1.769	517	340	396	517	328
84749090	LAS DEMÁS PART.MÁQ.Y AP.P/TRAB. TIERRA, PIEDRA O MIN. SÓLIDO	1.764	21	73	32	1.637	876
85173010	CENTRALES DE COMPUTACIÓN AUTOMÁTICA	1.710	-	-	1.710	-	-
35079090	LAS DEMÁS ENZIMAS Y PREPARACIONES ENZIMÁTICAS	1.613	466	243	451	454	354
27101123	GASOLINA PARA VEHÍCULOS TERRESTRES, SIN PB, DE 97 OCTANOS	-	-	-	-	-	15.197
85299070	LAS DEMÁS PARTES DESTINADAS A LOS BS DE PART. 85.25 Y 85.27	1.443	197	419	311	517	3.047
84793020	DESCORTEZADORAS DE TRONCOS	1.086	-	11	-	1.075	1.551
84419000	PARTES DEMÁS MAQ. P/TRABAJO PASTA DE PAPEL, PAPEL O CARTÓN	9	-	4	4	1	1.126
84178000	LOS DEMÁS HORNOS INDUST.O LAB., INCL. INCINERAD, NO ELÉCTR.	495	-	-	-	495	802
32061110	PIGMENTOS, CON UN CONTENIDO DE DIÓXIDO DE TITANIO >= 80%	1.508	393	488	417	210	760
39011010	POLIETILENO DE DENSIDAD INFERIOR A 0,94, DE ALTA PRESIÓN.	1.399	-	-	569	830	749
72193300	PDTO. ACERO INOXIDABLE, A>= 600 MM, LAM. FRÍO ESP >=1 <3 MM	962	166	-	264	532	618
87059090	LOS DEMÁS VEHÍCULOS AUTOMÓVILES PARA USOS ESPECIALES	1.157	-	-	-	1.157	516
48042100	PAPEL KRAFT PARA SACOS (BOLSAS), CRUDO	-	-	-	-	-	494
84839000	RUEDAS DENTADAS Y ÓRG. ELEM. TRANS. PRESENT. AISLADO, PARTES	1.044	572	99	184	189	484
23099090	LAS DEMÁS PREP. DEL TIPO UTILIZADO PARA ALIMENTAR ANIMALES	712	136	248	130	199	481
48051100	PAPEL SEMIQUÍMICO PARA ACANALAR	1.211	1.009	-	-	201	444
90278090	LOS DEMÁS INSTR. Y APARATOS PARA ANÁLISIS FÍSICOS O QUÍMICOS	981	483	61	413	23	420
SUBTOTAL		151.799	34.956	37.112	22.961	56.771	74.472
Otros Productos		45.185	9.855	11.556	11.076	12.698	10.983
TOTAL PAÍS		196.985	44.811	48.668	34.037	69.469	85.455

Se incluyen los principales productos que hayan igualado o superado US\$1.600.000 en el año 2004 o US\$400.000 en el primer trimestre de 2005.

PRINCIPALES PRODUCTOS EXPORTADOS A FRANCIA

(Miles de US\$ fob)

CÓDIGO	DESCRIPCIÓN	Año	2004				2005
			I trim.	II trim.	III trim.	IV trim.	I trim.
74031100	CÁTODOS Y SECCIONES DE CÁTODO, DE COBRE REFINADO	981.092	230.882	291.015	238.180	221.015	257.336
29051100	METANOL (ALCOHOL METÍLICO)	73.621	26.941	6.613	24.161	15.906	31.583
47032100	PASTA QUÍM.CONIF. SULF.O SOSA,EXC. DISOLV., SEMIB. O BLANQ.	40.927	7.213	11.955	8.162	13.597	3.408
3072911	OSTIÓN DEL NORTE (ARGOPECTEN PURPURATUS), CONGELADO	21.937	5.375	3.808	3.700	9.053	4.726

PRINCIPALES PRODUCTOS EXPORTADOS A FRANCIA

(Miles de US\$ fob)

(Continuación)

CÓDIGO	DESCRIPCIÓN	Año	2004				2005
			I trim.	II trim.	III trim.	IV trim.	I trim.
10051010	MAIZ (HÍBRIDOS) PARA SIEMBRA	16.285	9.203	6.602	-	480	4.320
3042052	FILETES DE SALMONES DEL ATLÁNTICO Y DANUBIO, CONGELADOS	15.428	4.175	3.636	4.223	3.393	5.116
8112020	FRAMBUESAS, SIN COCER O COC., CONG., INCL. CON EDULC.	8.540	6.156	1.500	858	26	4.889
3049051	TROZOS DE SALMONES DEL PACÍFICO, ATLÁNTICO Y DANUBIO	8.190	1.743	2.356	2.010	2.081	2.340
22042991	LOS DEMÁS VINOS TINTOS	6.308	1.096	2.049	1.983	1.180	1.517
74031900	LOS DEMÁS COBRES REFINADOS	6.167	1.009	1.441	1.910	1.808	5.459
3049071	SURIMI DE JUREL	6.071	903	1.758	2.214	1.196	1.352
3049092	LAS DEMÁS CARNES DE MERLUZA DE COLA	4.181	168	651	2.530	832	259
16059070	CHOLGAS, CHORITOS Y CHOROS PREPARADOS O CONSERVADOS	3.751	642	871	1.180	1.059	1.449
3049053	LAS DEMÁS CARNES DE SALMONES DEL ATLÁNTICO Y DANUBIO	3.588	696	899	1.237	757	974
8081090	LAS DEMÁS VARIEDADES DE MANZANAS FRESCAS	3.228	15	2.795	419	-	7
8081020	MANZANAS FRESCAS, VARIEDAD ROYAL GALA	3.138	1.674	1.389	74	-	1.340
22042121	VINO CABERNET SAUVIGNON, CAPACIDAD <= A 2 L	3.030	1.027	392	972	638	779
47032900	PASTA QUÍM. NO CONÍF. SULF. O SOSA, EXC. DIS., SEMIB. O BLANQ.	2.879	-	613	1.045	1.222	236
22042123	VINO TINTO MEZCLAS, CAPACIDAD <= A 2 L	2.810	90	75	106	2.539	438
28276020	YODURO DE POTASIO	2.720	297	683	850	890	812
8105000	KIWIS FRESCOS	2.605	69	2.329	207	-	28
8044010	AGUACATES (PALTAS), VARIEDAD HASS, FRESCOS O SECOS	2.533	-	-	1.541	992	-
8112010	MORAS, SIN COCER O COC., CONG., INCL. CON EDULC.	2.073	1.215	228	382	248	1.300
12060000	SEMILLA DE GIRASOL, INCLUSO QUEBRANTADA.	2.070	666	1.388	14	1	569
7108040	ESPÁRRAGOS, INCLUSO COCIDOS, CONGELADOS	1.840	489	374	482	495	740
3042092	FILETES DE MERLUZA DE COLA, CONGELADOS	1.739	79	656	520	484	61
3061421	CENTOLLA CONGELADA	1.708	-	145	492	1.071	279
84432900	LAS DEMÁS MÁQ. Y APAR. IMPRIMIR TIPOG., EXC. ALIMENT. C/BOBINAS	1.600	1.600	-	-	-	-
8081060	MANZANAS FRESCAS, VARIEDAD GRANNY SMITH	1.593	225	1.324	44	-	201
8061030	UVA FRESCA, VARIEDAD RED GLOBE	1.514	763	751	-	-	816
12122090	LAS DEMÁS ALGAS, FRESCAS O SECAS, INCL. PULVER., ALIM. HUM.	1.497	541	597	256	103	386
8133000	MANZANAS SECAS	1.417	237	267	465	448	396
8062090	LAS DEMÁS PASAS, EXCEPTO MORENAS	1.397	87	388	850	72	-
47031100	PASTA QUÍM. CONÍF. AL SULFATO O SODA, EX. P/ DISOLV, CRUDA	1.392	221	521	388	262	-
22042129	LOS DEMÁS VINOS TINTOS CON DEN. DE ORIGEN CAPACIDAD <= 2 L	1.364	375	214	537	238	250
22042992	LOS DEMÁS VINOS BLANCOS	1.347	190	465	366	325	226
12122060	ALGA CHICORES DE MAR, FR. O SEC., INCL. PULV., ALIM. HUM.	1.327	782	279	194	72	914
2044220	PIERNA DE OVINO SIN DESHUESAR, CONGELADA	1.319	299	614	336	69	982
85243110	DISCOS LÁSER GRAB. P/ REPRODUCIR DATOS MÁQ. AUT. PROC. DATOS	-	-	-	-	-	771
2044290	LOS DEMÁS CORTES DE OVINO SIN DESHUESAR, CONGELADOS	1.284	475	729	50	31	484
4090000	MIEL NATURAL.	329	-	115	214	-	415
12099110	SEMILLAS DE TOMATES PARA SIEMBRA	299	247	30	23	-	390
8092000	CEREZAS FRESCAS	953	154	10	-	789	369
12099140	SEMILLAS DE PIMIENTO PARA SIEMBRA	937	185	746	5	-	359
8094010	CIRUELAS FRESCAS	492	381	90	-	21	352
8061010	UVA FRESCA, VARIEDAD THOMPSON SEEDLESS (SULTANINA)	181	150	31	-	-	348
SUBTOTAL		1.248.697	308.737	353.390	303.178	283.391	338.975
Otros Productos		37.647	9.470	11.663	8.287	8.227	9.324
TOTAL PAÍS		1.286.344	318.207	365.053	311.465	291.618	348.299

Se incluyen los principales productos que hayan igualado o superado US\$1.300.000 en el año 2004, o US\$300.000 en el primer trimestre de 2005.

PRINCIPALES PRODUCTOS IMPORTADOS DESDE FRANCIA

(Miles de US\$ cif)

CÓDIGO	DESCRIPCIÓN	Año	2004				2005
			I trim.	II trim.	III trim.	IV trim.	I trim.
32041910	BETA-CAROTENO Y OTRAS MATERIAS COLORANTES CAROTENOIDES	49.926	16.728	17.693	6.002	9.504	18.933
87032391	AUTOMÓVILES TURISMO, E. CHISPA M. PISTÓN, CIL >1500 <=3000 CM3	30.479	8.688	3.928	6.842	11.020	9.314
87042111	FURGONES, M ÉMB., E. COMPR., CARGA MAX <=5T Y C. U. >500 <=2000 K	19.219	2.882	4.973	5.498	5.866	8.741
44160010	BARRILES, CUBAS, TINAS Y TINAJAS, DE MADERA	15.777	9.174	5.177	852	574	8.898
30049010	LOS DEMÁS MEDIC. PARA VENTA AL POR MENOR, USO HUMANO	10.688	2.387	3.003	2.221	3.078	3.014

PRINCIPALES PRODUCTOS IMPORTADOS DESDE FRANCIA

(Miles de US\$ cif)

(Continuación)

CÓDIGO	DESCRIPCIÓN	Año	2004				2005
			I trim.	II trim.	III trim.	IV trim.	I trim.
85438990	LAS DEMÁS MÁQ. Y APAR. ELÉCTR. CON UNA FUNCIÓN PROPIA NCOP.	9.602	5	1.996	3.663	3.939	157
33030000	PERFUMES Y AGUAS DE TOCADOR	8.779	1.784	1.952	2.518	2.525	1.913
87032291	AUTOMÓVILES TURISMO, E.CHISPA M.PISTÓN, CIL >1000<=1500 CM3	8.501	2.477	3.796	1.621	607	1.879
87042351	CHASSIS CAB.CAMIONES M.ÉMBOLO, ENC.COMPR.C.M >20 T CU >2000K	7.181	1.443	1.185	769	3.784	2.723
87012020	TRACTORES CARRETERA P/SEMIRREMOLQUES, M. DIESEL POT.>200 HP	6.838	2.295	599	1.530	2.414	1.580
87053090	LOS DEMÁS CAMIONES DE BOMBEROS	6.778	-	-	6.778	-	-
73021000	CARRILES (RIELES) DE FUNDICIÓN, HIERRO O ACERO	6.422	1	2.158	1.215	3.049	3.415
87033190	LOS DEMÁS VEH. E. COMPRESIÓN, M. PISTÓN, CIL. <=1500CM3	6.324	1.535	1.699	1.305	1.784	1.431
85252030	TELÉFONOS CELULARES	5.952	3.478	293	1.737	444	190
86080000	MATERIAL FIJO V. FÉRREA ;APAR MECÁN.P/INS.PORTUARIAS O AEROP	5.783	1	878	622	4.283	902
73023000	AGUJAS, PUNTAS COR., VARILLAS MANDO AGUJAS Y ELEM. P/CRUCES	5.526	-	566	2.288	2.672	1.751
87033291	AUTOMÓVILES TURISMO, M. EMB., E.COMPRES., C>1500 <= 2500 CM3	5.261	1.318	1.229	229	2.486	2.316
33049910	CREMAS PARA EL CUIDADO DE LA PIEL	5.177	1.110	1.398	1.227	1.442	1.758
84119900	LAS DEMÁS PART.DE TURBINAS GAS, EXC TURBOPROP.Y TURBOREACT.	4.613	1.194	1.068	2.323	28	357
84418000	LAS DEMÁS MAQ.Y APAR. P/TRAB. PASTA PAPEL, PAPEL O CARTÓN	4.404	-	1.542	-	2.862	-
73029000	TRAVIESAS Y DEMÁS ELEM. P/ VÍAS FÉRREAS, DE FUNDICIÓN DE HE	3.998	592	995	2.398	13	3.759
39269090	LAS DEMÁS MANUFACTURAS DE PLÁSTICO Y OTRAS DE P. 39.01 - .14	3.942	797	999	1.000	1.145	1.703
30022000	VACUNAS PARA LA MEDICINA HUMANA	3.638	1.394	999	863	381	1.522
29054400	D-GLUCITOL (SORBITOL)	3.295	589	916	1.038	752	660
31023000	NITRATO DE AMONIO, INCLUSO EN DISOLUCIÓN ACUOSA	3.073	1.113	1.230	681	49	27
39012000	POLIETILENO DE DENSIDAD >= A 0,94	3.041	730	627	852	832	-
84388090	LAS DEMÁS MÁQ. Y APAR. P/PREP.INDUST. DE ALIMENTOS O BEBIDAS	1.468	-	597	833	38	5.819
86031010	AUTOMOTOR P/ VÍA FÉRREA CON FUENTE EXTERNA DE ELECTRICIDAD	-	-	-	-	-	3.509
85301000	APARATOS PARA VÍAS FÉRREAS O SIMILARES, ELÉTRICOS	2.429	467	544	1.418	-	2.499
85371090	LOS DEMÁS SOPORTES PARA UNA TENSIÓN <=1000 V	827	147	268	179	233	2.100
11071000	MALTA (DE CEBADA U OTROS CEREALES), SIN TOSTAR	0	0	-	-	-	1.649
84224000	LAS DEMÁS MÁQ.Y APAR. PARA EMPAQUETAR O ENVOLVER MERCADERÍAS	373	11	224	138	-	1.448
84351010	MÁQUINAS Y APARATOS EMPLEADOS EN LA VINICULTURA	1.944	1.015	24	58	847	1.275
48041110	LOS DEMÁS PAPELES CRUDOS PARA CARAS (CUBIERTAS)	2	-	-	2	-	1.197
84336010	MÁQ. PARA LA LIMPIEZA O CLASIFICACIÓN DE FRUTAS	1.463	746	-	147	570	1.178
85372010	LOS DEMÁS SOPORTES PARA UNA TENSIÓN A>1000 Y <=72,5 KV	615	550	45	18	2	1.142
85359010	LOS DEMÁS APAR. EMPALME Y CONEXIÓN, PARA TENSIÓN >1000 V	503	467	8	26	2	1.093
35079090	LAS DEMÁS ENZIMAS Y PREPARACIONES ENZIMÁTICAS	2.069	830	579	357	303	1.086
48051900	LOS DEMÁS PAPELES Y CARTONES PARA ACANALAR	381	-	-	-	381	1.033
29362700	VITAMINA C Y SUS DERIVADOS, SIN MEZCLAR	2.297	905	383	430	579	1.011
85016490	GENERADORES DE CORR. ALT., DE POT. > A 122500 KVA	629	-	-	-	629	950
85364990	LOS DEMÁS RELEVADORES O RELÉS, PARA UNA TENSIÓN > A 130 V	1.920	488	754	337	341	931
84186990	MAT.,MAQ.Y APAR.P/ FRÍO, AUNQUE NO SEAN ELECTR.;BOMBAS CALOR	212	-	37	78	98	929
85365014	INTERRUPTORES TERMOMAGNÉTICOS BIPOLARES	2.620	867	389	664	700	831
44079110	MADERA ASERR. O DESBAST. LONGITUD., DE ROBLE, DE ESP.> 6 MM	2.454	636	716	431	672	808
27101961	ACEITES BÁSICOS LUBRICANTES	687	-	68	182	438	773
84118290	LAS DEMÁS TURBINAS DE GAS, DE POTENCIA > A 5000 KW	1.002	-	-	-	1.002	768
85365015	INTERRUPTORES TERMOMAGNÉTICOS TRIPOLARES	2.421	514	650	607	649	738
SUBTOTAL		270.534	69.358	66.183	61.975	73.017	109.713
Otros Productos		239.237	61.786	58.577	59.096	59.778	67.249
TOTAL PAÍS		509.771	131.144	124.760	121.071	132.795	176.962

Se incluyen los principales productos que hayan igualado o superado US\$2.800.000 en el año 2004 o US\$700.000 en el primer trimestre de 2005.

PRINCIPALES PRODUCTOS EXPORTADOS A GRECIA

(Miles de US\$ fob)

CÓDIGO	DESCRIPCIÓN	Año	2004				2005
			I trim.	II trim.	III trim.	IV trim.	I trim.
74031100	CÁTODOS Y SECCIONES DE CÁTODO, DE COBRE REFINADO	111.079	40.997	16.734	16.784	36.563	22.558
8081090	LAS DEMÁS VARIEDADES DE MANZANAS FRESCAS	1.748	65	1.651	33	-	73
8081010	MANZANAS FRESCAS, VARIEDAD RICHARD DELICIOUS	1.708	603	1.106	-	-	117
8081030	MANZANAS FRESCAS, VARIEDAD RED STARKING	1.368	28	1.327	12	-	-

PRINCIPALES PRODUCTOS EXPORTADOS A GRECIA

(Miles de US\$ fob)

(Continuación)

CÓDIGO	DESCRIPCIÓN	Año	2004				2005
			I trim.	II trim.	III trim.	IV trim.	I trim.
8105000	KIWIS FRESCOS	941	-	941	-	-	-
38082010	FUNGICIDAS ACOND. VTA. POR MENOR ENV. DE HASTA 5 KN O 5 L	695	-	271	413	11	-
8081060	MANZANAS FRESCAS, VARIEDAD GRANNY SMITH	680	71	609	-	-	48
89040010	REMOLCADORES DE ALTA MAR	658	-	-	-	658	-
8082011	PERAS PACKHMAN'S TRIUMPH, FRESCAS	654	243	396	14	-	137
8132000	CIRUELAS SECAS	620	32	121	359	109	-
3075910	LOS DEMÁS PULPOS CONGELADOS	425	9	185	230	-	-
8061030	UVA FRESCA, VARIEDAD RED GLOBE	297	113	184	-	-	84
20057000	ACEITUNAS PREPARADAS O CONSERVADAS, SIN CONGELAR	190	133	-	57	-	169
16059070	CHOLGAS, CHORITOS Y CHOROS PREPARADOS O CONSERVADOS	171	30	111	29	-	156
39232110	BOLSAS DE POLÍMEROS DE ETILENO	170	-	34	136	-	-
3031920	LOS DEMÁS SALMONES DEL PACÍFICO DESCAB. Y EVISC. CONGELADOS	106	12	94	-	-	-
8094010	CIRUELAS FRESCAS	93	50	43	-	-	31
3054160	FILETES DE SALMONES DEL ATLÁNTICO Y DANUBIO, AHUMADOS	70	54	15	-	-	-
38082090	LOS DEMÁS FUNGICIDAS ACOND. VENTA POR MENOR EN OTROS ENV.	69	37	-	32	-	51
3054190	LOS DEMÁS SALMONES AHUMADOS, INCLUIDOS LOS FILETES	65	-	-	65	-	-
3042052	FILETES DE SALMONES DEL ATLÁNTICO Y DANUBIO, CONGELADOS	61	49	11	-	-	62
33049910	CREMAS PARA EL CUIDADO DE LA PIEL	56	-	-	32	24	16
12099140	SEMILLAS DE PIMIENTO PARA SIEMBRA	50	-	-	50	-	-
71179000	LA DEMÁS BISUTERÍA	50	23	13	14	-	-
3037938	BRÓTULA DESCAB. Y EVISC., CONG., EXCL. HÍG., HUEVAS Y LECHAS	46	-	-	-	46	99
8061040	UVA FRESCA, VARIEDAD RIBIER	41	7	34	-	-	-
7112010	ACEITUNAS CONSERVADAS PROVISIONALMENTE EN SALMUERA	41	-	19	22	-	-
28274100	OXICLORUROS E HIDROCLORUROS DE COBRE	37	-	37	-	-	-
16051026	CENTOLLA CONSERVADA CONGELADA	35	35	-	-	-	-
68131010	GUARNICIONES PARA FRENOS, A BASE DE AMIANTO, EN ROLLOS	33	-	33	-	-	-
22042129	LOS DEMÁS VINOS TINTOS CON DEN. DE ORIGEN CAPACIDAD <= 2 L	33	-	3	11	19	2
22042121	VINO CABERNET SAUVIGNON, CAPACIDAD <= A 2 L	32	-	3	13	17	13
8062010	PASAS MORENAS	24	-	24	-	-	-
17049030	CARAMELOS	23	-	-	23	-	15
23012022	HARINA DE CAPARAZÓN DE CRUSTÁCEOS, NO ALIMENTACIÓN HUMANA	23	23	-	-	-	-
8061010	UVA FRESCA, VARIEDAD THOMPSON SEEDLESS (SULTANINA)	21	7	14	-	-	14
2044290	LOS DEMÁS CORTES DE OVINO SIN DESHUESAR, CONGELADOS	-	-	-	-	-	105
4090000	MIEL NATURAL.	-	-	-	-	-	34
22042122	VINO MERLOT, CAPACIDAD <= A 2 L	16	-	-	14	2	14
22042111	VINO SAUVIGNON BLANC, CAPACIDAD <= A 2 L	4	-	-	4	0	13
19059030	GALLETAS SALADAS	-	-	-	-	-	7
SUBTOTAL		122.432	42.624	24.012	18.348	37.449	23.819
Otros Productos		206	44	59	65	39	13
TOTAL PAÍS		122.639	42.667	24.070	18.413	37.488	23.832

Se incluyen los principales productos que hayan igualado o superado US\$20.000 en el año 2004, o US\$5.000 en el primer trimestre de 2005.

PRINCIPALES PRODUCTOS IMPORTADOS DESDE GRECIA

(Miles de US\$ cif)

CÓDIGO	DESCRIPCIÓN	Año	2004				2005
			I trim.	II trim.	III trim.	IV trim.	I trim.
24011020	TABACO SIN DESVENAR O DESNERVAR, PARA LA FABR. DE CIGARROS	565	0	80	485	-	-
40101100	CORREAS TRANSPORTADORAS DE CAUCHO, REFORZ. CON METAL	546	326	-	110	109	287
40101900	LAS DEMÁS CORREAS TRANSPORTADORAS, DE CAUCHO	432	212	193	-	27	33
39231010	CAJAS DE PLÁSTICO	423	-	-	-	423	365
24011090	LOS DEMÁS TABACOS SIN DESVENAR O DESNERVAR	282	-	-	-	282	150
84709000	LAS DEMÁS MÁQ. FRANQUEAR, EXP BOLETOS Y SIMIL./DISP.CÁLCULO	192	192	-	-	-	-
85354000	PARARRAYOS, LIMITADOR TENSIÓN Y SUPRESOR SOBRETENSION TRANS.	190	21	8	146	15	234
60029000	LOS DEMÁS TEJ. PTO.ANCH <=30CM./CONT HILO D/CAUCHO >=5% PESO	175	56	79	12	28	48
70132999	LOS DEMÁS ART. DE VIDRIO PARA BEBER, EXC. DE VITROCERÁMICA	175	119	26	30	-	-
85239000	LOS DEMÁS SOPORTES GRABAR SONIDO O ANÁL. S/GRAB. EXC.CAP. 37	156	55	52	49	-	-
84249000	PARTES APAR. MECÁN. P/ PROYECTAR, PULVERIZAR LÍQ. O EN POLVO	150	8	18	119	5	12
87168090	LOS DEMÁS VEHÍCULOS NO AUTOMOVILES	122	80	41	-	-	-

PRINCIPALES PRODUCTOS IMPORTADOS DESDE GRECIA

(Miles de US\$ cif)

(Continuación)

CÓDIGO	DESCRIPCIÓN	Año	2004				2005
			I trim.	II trim.	III trim.	IV trim.	I trim.
39173210	LOS DEMÁS TUBOS PLÁSTICOS, DE POLÍMEROS DE ETILENO	99	14	41	44	-	-
19053200	BARQUILLOS Y OBLEAS, INCL. RELLENOS Y "WAFFLES"	91	32	-	30	29	-
84221100	LAVAVAJILLAS DOMÉSTICOS	89	-	-	89	-	-
84711000	MÁQUINAS AUTOMÁTICAS PROCES. DATOS, ANALÓGICAS O HÍBRIDAS	74	74	-	-	-	-
82121010	MÁQUINAS DE AFEITAR DESECHABLES	71	-	13	-	58	-
39173910	LOS DEMÁS TUBOS PLÁSTICOS DE POLÍMEROS DE ETILENO	57	-	32	-	25	29
39173100	TUBOS FLEXIBLES DE PLÁSTICOS, PARA UNA PRESIÓN >= 27,6 MPA	38	-	-	-	38	-
39095000	POLIURETANOS EN FORMAS PRIMARIAS	36	36	-	-	-	33
61091011	T-SHIRTS Y CAMISETAS PUNTO ALGODÓN, C.>=75% PESO, HOM.Y MUJ.	35	-	23	10	2	9
84212191	LOS DEMÁS FILTROS DEPURADORES DE AGUA DOMÉSTICOS	33	2	9	19	4	-
39269090	LAS DEMÁS MANUFACTURAS DE PLÁSTICO Y OTRAS DE P. 39.01 - .14	32	23	-	2	6	-
84818099	LOS DEMÁS ART. DE GRIFERÍA Y ÓRGANOS SIMIL., PARA OTROS USOS	27	-	0	26	1	4
40101200	CORREAS TRANSPORTADORAS CAUCHO, REFORZADAS C/ MAT. TEXTIL	27	-	27	-	-	-
90283090	LOS DEMÁS CONTADORES DE ELECTRICIDAD, EXCEPTO MONOFÁSICOS	25	11	10	-	4	-
39191020	ROLLOS DE POLÍMERO DE PROPILENO ANCHO <= 20 CM.	25	-	-	-	25	-
40169910	ARTICULOS PARA USOS TÉCNICOS DE CAUCHO VULCANIZADO	24	-	1	24	-	-
84716010	UNIDADES COMBINADAS DE ENTRADA O DE SALIDA	23	-	-	2	22	-
39173930	LOS DEMÁS TUBOS PLÁSTICOS DE POLÍMEROS DE CLORURO DE VINILO	21	-	13	8	-	-
49019911	LIBROS ESCOLARES PARA ENSEÑANZA BÁSICA Y MEDIA	17	8	-	6	3	55
57024100	LAS DEMÁS REVESTIMIENTOS ATERCIOPELADOS, CONFEC., DE LANA	-	-	-	-	-	31
39235010	TAPAS DE PLÁSTICO	-	-	-	-	-	17
85445910	LOS DEMÁS CONDUCTORES ELÉCTR. P/TENSIÓN >80<=1000 V, DE CU	-	-	-	-	-	10
85179090	LAS DEMÁS PART. APAR. ELECT.TELEF. O TELEGRAFÍA Y VIDEOFONO	-	-	-	-	-	10
50900000	ESPONJAS NATURALES DE ORIGEN ANIMAL.	12	-	7	5	-	9
39181000	REVEST. P/ SUELOS Y PAREDES, DE POLIM. DE CLORURO DE VINILO	5	5	-	-	-	6
	SUBTOTAL	4.270	1.276	673	1.215	1.106	1.341
	Otros Productos	288	26	75	82	104	25
	TOTAL PAÍS	4.558	1.302	749	1.297	1.210	1.366

Se incluyen los principales productos que hayan igualado o superado US\$20.000 en el año 2004 o US\$5.000 en el primer trimestre de 2005.

PRINCIPALES PRODUCTOS EXPORTADOS A HUNGRÍA

(Miles de US\$ fob)

CÓDIGO	DESCRIPCIÓN	Año	2004				2005
			I trim.	II trim.	III trim.	IV trim.	I trim.
8112020	FRAMBUESAS, SIN COCER O COC., CONG., INCL. CON EDULC.	510	224	286	-	-	76
38082090	LOS DEMÁS FUNGICIDAS ACOND. VENTA POR MENOR EN OTROS ENV.	230	28	84	35	83	-
9042010	PIMIENTÓN SECO, TRITURADO O PULVERIZADO	127	-	-	127	-	-
84514020	MÁQUINAS P/BLANQUEAR O TEÑIR HILADOS, TEJIDOS O MANUF.TEXTIL	92	-	-	92	-	-
7133310	FRÉJOL COMÚN, PARA SIEMBRA	87	-	-	87	-	-
44092000	MADERAS DIST. DE LAS CONIF. PERF. LONG.EN UNA O VARIAS CARAS	86	-	86	-	-	-
22042991	LOS DEMÁS VINOS TINTOS	65	-	52	-	13	-
10051010	MAIZ (HÍBRIDOS) PARA SIEMBRA	43	-	17	26	-	21
85392190	LÁMPARAS Y TUBOS INCANDESC. HALÓGENOS DE W, OTROS USOS	35	-	-	35	-	-
87131010	SILLAS PLEGABLES PARA INVÁLIDOS, SIN MECANISMO DE PROPULSIÓN	32	11	11	-	11	21
84139100	PARTES DE BOMBAS PARA LÍQUIDOS	21	-	2	-	19	-
85392110	LÁMPARAS Y TUBOS INCANDESC. HALÓGENOS DE W, USO AUTOMOTRIZ	15	-	-	15	-	-
85392991	LAS DEMÁS LÁMPARAS Y TUBOS ELÉCTRICOS DE INCANDESCENCIA	10	-	-	10	-	-
22042121	VINO CABERNET SAUVIGNON, CAPACIDAD <= A 2 L	-	-	-	-	-	18
22042122	VINO MERLOT, CAPACIDAD <= A 2 L	-	-	-	-	-	8
22042111	VINO SAUVIGNON BLANC, CAPACIDAD <= A 2 L	-	-	-	-	-	7
22042112	VINO CHARDONNAY, CAPACIDAD <= A 2 L	-	-	-	-	-	6
	SUBTOTAL	1.352	263	538	427	124	157
	Otros Productos	28	-	11	16	-	-
	TOTAL PAÍS	1.380	263	549	444	124	157

Se incluyen los principales productos que hayan igualado o superado US\$10.000 en el año 2004, o US\$2.500 en el primer trimestre de 2005.

PRINCIPALES PRODUCTOS IMPORTADOS DESDE HUNGRÍA

(Miles de US\$ cif)

CÓDIGO	DESCRIPCIÓN	Año	2004				2005
			I trim.	II trim.	III trim.	IV trim.	I trim.
85252030	TELÉFONOS CELULARES	3.929	1.884	1	2.037	7	1.142
84717010	UNIDADES DE MEMORIA DE DISCO	860	132	27	549	151	160
85393220	LÁMPARAS DE VAPOR DE SODIO	424	99	57	82	187	113
85392290	LAS DEMÁS LÁMPARAS INCANDESC. POT<=200 W TENSIÓN >100V	403	51	134	159	58	156
85399090	LAS DEMÁS PARTES LÁMPARAS Y TUBOS ELECTR. INCAND. O DESCARGA	346	43	132	129	43	53
72084000	PROD. PLANOS DE HE O AC., S/ALEAR, S/ ENROLLAR, LAM.CALIENTE	319	-	-	75	244	-
85393290	LAS DEMÁS LÁMPARAS DE HALOGENURO METÁLICO	250	82	58	48	63	46
84145900	LOS DEMÁS VENTILADORES	248	101	60	64	23	155
84717020	UNIDADES DE MEMORIA DE CINTAS	216	21	146	7	42	31
85393100	LÁMPARAS Y TUBOS FRUORESCENTES DE CÁTODO CALIENTE	201	29	20	96	57	44
85219000	LOS DEMÁS APAR.GRAB Y/O REPR. IMAGEN Y SONIDO, INCL. C/REC	162	-	40	122	-	-
95049000	LOS DEMÁS ART. P/ JUEGOS DE SOCIEDAD, INCL. JUEGOS C/ MOTOR	160	160	-	-	-	-
63011000	MANTAS ELÉCTRICAS	150	-	150	-	-	-
85392190	LÁMPARAS Y TUBOS INCANDESC. HALÓGENOS DE W, OTROS USOS	142	37	21	49	35	30
38220000	REACTIVOS COMPUESTOS DE DIAGNOSTICO O DE LABORATORIO PREP.	132	25	26	33	48	38
29419090	LOS DEMÁS ANTIBIÓTICOS	129	18	59	11	42	42
18069010	CHOCOLATES RELLENOS, EN FORMAS DISTINTA DE LOS BLOQUES	109	59	-	50	-	51
40112000	NEUMÁTICOS NUEVOS DE CAUCHO UTIL. EN AUTOBUSES O CAMIONES	106	-	74	19	13	-
39181000	REVEST. P/ SUELOS Y PAREDES, DE POLIM. DE CLORURO DE VINILO	106	-	25	34	47	2
73084000	MAT. ANDAMIAJE, ENCOFRADO, APEO O APUNTMTO, FUND.,HE O ACERO	-	-	-	-	-	272
18069020	CHOCOLATES SIN RELLENOS, EN FORMAS DISTINTA DE LOS BLOQUES	86	86	-	-	-	177
44181000	VENTANAS, PUERTAS VIDRIERA Y MARCOS Y CONTRAMARCOS, MADERA	92	83	10	-	-	81
85392911	LAS DEMÁS LÁMPARAS Y TUBOS ELÉCTR. INCANDESCENCIA PARA VEH.	83	30	2	20	31	50
40101200	CORREAS TRANSPORTADORAS CAUCHO, REFORZADAS C/ MAT. TEXTIL	48	22	-	8	17	45
87032491	AUTOMÓVILES TURISMO, E. CHISPA M. PISTÓN, CIL >3000 CM3	71	-	71	-	-	38
73181600	TUERCAS ROSCADAS, DE FUNDICIÓN, DE HIERRO O ACERO	0	0	0	-	-	32
40169920	ELEM. P/ CONTROL VIBRACIÓN, TIPO USADO VEH. PDAS. 87.01 -.05	0	-	-	-	0	31
85392110	LÁMPARAS Y TUBOS INCANDESC. HALÓGENOS DE W, USO AUTOMOTRIZ	81	11	5	22	44	30
85392991	LAS DEMÁS LÁMPARAS Y TUBOS ELÉCTRICOS DE INCANDESCENCIA	31	12	2	14	4	29
SUBTOTAL		8.885	2.981	1.119	3.628	1.156	2.848
Otros Productos		2.488	689	599	749	451	335
TOTAL PAÍS		11.372	3.671	1.719	4.376	1.607	3.184

Se incluyen los principales productos que hayan igualado o superado US\$100.000 en el año 2004 o US\$25.000 en el primer trimestre de 2005.

PRINCIPALES PRODUCTOS EXPORTADOS A IRLANDA

(Miles de US\$ fob)

CÓDIGO	DESCRIPCIÓN	Año	2004				2005
			I trim.	II trim.	III trim.	IV trim.	I trim.
22042111	VINO SAUVIGNON BLANC, CAPACIDAD <= A 2 L	10.620	1.934	1.937	4.224	2.524	2.020
22042121	VINO CABERNET SAUVIGNON, CAPACIDAD <= A 2 L	10.612	1.991	2.564	3.477	2.580	1.821
22042112	VINO CHARDONNAY, CAPACIDAD <= A 2 L	6.134	1.151	1.468	1.985	1.530	921
22042122	VINO MERLOT, CAPACIDAD <= A 2 L	5.210	874	1.352	1.745	1.238	858
21012010	EXTRACTOS, ESENCIAS Y CONCENTRADOS A BASE DE TÉ	1.655	226	546	600	283	453
22042123	VINO TINTO MEZCLAS, CAPACIDAD <= A 2 L	1.562	145	161	708	547	312
22042113	VINO BLANCO MEZCLAS, CAPACIDAD <= A 2 L	950	135	93	394	327	93
8133000	MANZANAS SECAS	834	217	315	226	77	81
22042129	LOS DEMÁS VINOS TINTOS CON DEN. DE ORIGEN CAPACIDAD <= 2 L	752	100	209	275	168	231
7031010	CEBOLLAS FRESCAS O REFRIGERADAS	647	210	437	-	-	182
8052020	CLEMENTINAS FRESCAS O SECAS	504	-	65	439	-	-
22042190	LOS DEMÁS VINOS CAPACIDAD <= A 2 L	268	58	15	78	118	21
29181200	ÁCIDO TARTÁRICO.	259	194	65	-	-	-
8081020	MANZANAS FRESCAS, VARIEDAD ROYAL GALA	250	12	188	51	-	45
16059070	CHOLGAS, CHORITOS Y CHOROS PREPARADOS O CONSERVADOS	248	76	73	99	-	-
2071410	TROZOS Y DESPOJOS COMEST. DE GALLO O GALLINA, DESH., CONG.	173	-	88	86	-	159
44111910	TABLEROS FIBRAS DEN. >0.8 G/CM3, C/ TRAB. MEC. Y RECUB. SUP.	152	20	-	106	26	73
22042130	LOS DEMÁS VINOS CON DEN. DE ORIGEN CAPACIDAD <= 2 L	145	29	45	71	-	27

PRINCIPALES PRODUCTOS EXPORTADOS A IRLANDA

(Miles de US\$ fob)

(Continuación)

CÓDIGO	DESCRIPCIÓN	Año	2004				2005
			I trim.	II trim.	III trim.	IV trim.	I trim.
22042119	LOS DEMÁS VINOS BLANCOS CON DEN. DE ORIGEN CAP. <= 2 L	141	23	16	34	67	25
8111000	FRESAS, SIN COCER O COC., CONG., INCL. CON EDULC.	134	98	36	-	-	-
8081090	LAS DEMÁS VARIETADES DE MANZANAS FRESCAS	133	-	133	-	-	-
8081060	MANZANAS FRESCAS, VARIEDAD GRANNY SMITH	112	12	100	-	-	27
84717010	UNIDADES DE MEMORIA DE DISCO	111	-	-	-	111	61
22042992	LOS DEMÁS VINOS BLANCOS	70	62	-	8	-	-
8105000	KIWIS FRESCOS	69	27	42	-	-	-
22042991	LOS DEMÁS VINOS TINTOS	44	31	2	8	3	2
13021910	EXTRACTO DE QUILLAY	24	-	8	16	-	9
8134090	LOS DEMÁS FRUTOS SECOS, EXCEPTO DE PARTIDAS 08.01 A 08.06	22	-	22	-	-	-
8092000	CEREZAS FRESCAS	21	-	-	-	21	5
48191010	CAJAS DE CARTÓN CORRUGADO	20	-	-	2	18	-
28100020	ÁCIDOS BÓRICOS.	16	-	16	-	-	-
44151010	CAJAS DE MADERA	15	-	-	-	15	-
6029000	LAS DEMÁS PLANT. VIVAS ESQUEJES E INJERTOS; MICELIOS	14	-	14	-	-	-
20079990	LAS DEMÁS CONFITURAS, JALEAS Y PASTAS FRUTAS OBT. POR COCC.	11	11	-	-	-	-
6022000	ÁRBOLES, ARBUSTOS Y MATAS FRUT. O DE OTROS FRUTOS COMEST.	11	-	11	-	-	-
22087000	LICORES	9	-	-	-	9	-
22041000	VINO ESPUMOSO	9	-	9	-	-	-
8061010	UVA FRESCA, VARIEDAD THOMPSON SEEDLESS (SULTANINA)	-	-	-	-	-	237
8061090	UVA FRESCA, LAS DEMÁS VARIETADES	-	-	-	-	-	107
44121910	MADERA CONTRACHAP.C/HOJA EXTERNA CONÍFERAS, ESP. < =0.6 MM	-	-	-	-	-	21
8094010	CIRUELAS FRESCAS	-	-	-	-	-	10
61091011	T-SHIRTS Y CAMISETAS PUNTO ALGODÓN, C.>=75% PESO, HOM.Y MUJ.	-	-	-	-	-	2
SUBTOTAL		41.961	7.638	10.028	14.631	9.664	7.804
Otros Productos		27	2	3	14	9	3
TOTAL PAÍS		41.988	7.640	10.031	14.645	9.673	7.807

Se incluyen los principales productos que hayan igualado o superado US\$9.000 en el año 2004, o US\$2.000 en el primer trimestre de 2005.

PRINCIPALES PRODUCTOS IMPORTADOS DESDE IRLANDA

(Miles de US\$ cif)

CÓDIGO	DESCRIPCIÓN	Año	2004				2005
			I trim.	II trim.	III trim.	IV trim.	I trim.
38249041	PREP. EXTRACTANTES DE METALES PARA LA APLICACIÓN EN MINER.	9.382	2.601	1.343	2.458	2.981	2.606
22087000	LICORES	4.355	600	892	1.007	1.856	944
30066000	PREP. QUÍM. ANTICONC. BASE HORM. U OTROS 29.37 O DE ESPERM.	3.139	873	748	705	814	594
30063000	PREP. OPACIFICANTE P/ EX. RADIOLÓGICOS; REACT. DIAGNÓSTICO	1.973	470	600	363	540	449
84717010	UNIDADES DE MEMORIA DE DISCO	1.696	400	607	360	330	524
90183990	LAS DEMÁS JERINGAS, AGUJAS, CATÉTERES, CÁNULAS Y SIMILARES	1.624	390	846	222	166	246
5119111	HUEVAS Y LECHAS SALMÓN, PAC., ATL. Y DAN., REPRODUCCIÓN	1.278	1.278	-	-	-	1.258
19011010	PREP. ALIM. INFANTIL, VTA. AL POR MENOR, CONT. LÁCTEO > 10%	1.269	147	313	382	427	591
30049010	LOS DEMÁS MEDIC. PARA VENTA AL POR MENOR, USO HUMANO	1.261	142	237	355	526	196
84715000	UNIDADES DE PROCESO DIG., EXC.DE PDAS. 8471.41 U 8471.49	1.211	-	27	1.184	-	-
84714990	LOS DEMÁS COMPUTADORES DIGITALES, PRESENT. EN FORMA SISTEMAS	1.080	-	-	-	1.080	-
30043910	LOS DEMÁS MEDIC. C/ HORM. U OTROS DE 29.37 S/ANT., USO HUM.	989	38	-	433	519	105
90183910	CATÉTERES	812	42	144	185	441	484
85175090	LOS DEMÁS APAR. TELECOMUNIC. P/CORRIENTE PORTADORA O DIGITAL	811	4	-	-	808	18
33021000	MEZCLAS SUST. ODORÍFERAS, USADA EN IND. ALIMENT. O DE BEBIDA	793	300	49	166	278	129
30029090	SANGRE HUMANA, ANIMAL, TOXINAS, CULTIVOS DE MICROORGANISMOS	745	126	184	226	210	236
90189080	LOS DEMÁS INSTR.Y APAR. MEDICINA, CIRUGÍA, ODONTOL. O VETER.	670	209	231	127	104	197
90215000	ESTIMULADORES CARDIACOS, EXCEPTO PARTES Y ACCESORIOS	658	182	228	181	67	149
39206100	LAS DEMÁS PLACAS DE POLICARBONATOS	593	83	206	111	194	178
85243110	DISCOS LÁSER GRAB. P/ REPRODUCIR DATOS MÁQ. AUT. PROC.DATOS	564	126	245	109	84	94
56081110	REDES PARA LA PESCA, DE MATERIA TEXTIL SINTÉTICA	532	-	404	77	51	-
84733090	LAS DEMÁS PARTES Y ACCESORIOS DE MÁQ. DE PART. 84.69 A 84.72	474	1	436	34	3	19
90013000	LENTE DE CONTACTO	403	40	137	109	117	68

PRINCIPALES PRODUCTOS IMPORTADOS DESDE IRLANDA

(Miles de US\$ cif)

(Continuación)

CÓDIGO	DESCRIPCIÓN	Año	2004				2005
			I trim.	II trim.	III trim.	IV trim.	I trim.
90279090	LOS DEMÁS MICRÓTOMOS; PARTES Y ACCESORIOS	365	2	53	118	193	37
84272014	MONTACARGA CARGA FRONTAL C/MOTOR GASOLINA Y CAP.LEV>2000 KG	360	239	121	-	-	149
84272012	MONTACARGA, CARGA FRONTAL, MOTOR GAS Y CAP. LEV>2000 KG	315	-	-	280	35	-
84272016	MONTACARGA CARGA FRONTAL C/MOTOR DIESEL Y CAP.LEV>2000 KG	307	94	60	98	55	183
30042020	MEDIC. CON OTROS ANTIBIÓTICOS PARA USO VETER., AL DETALLE	288	21	98	32	137	17
30041020	MEDIC. C/ PENICIL. O CON ESTR. ÁC. PENICILÁNICO, USO VETER.	284	47	51	118	68	31
39201010	LAS DEMÁS PLACAS DE POLÍMEROS DE ETILENO DE DENSIDAD < 0.94	244	82	81	-	81	-
90213900	LOS DEMÁS ARTÍCULOS Y APARATOS DE PRÓTESIS	239	76	33	46	84	36
85044010	FUENTES DE PODER P/MÁQUINAS PROCESADORAS DATOS PART. 84.71	236	-	42	80	114	132
84741090	MÁQUINAS Y APARATOS DE LAVAR	224	-	224	-	-	-
84272011	MONTACARGA, CARGA FRONTAL, MOTOR GAS Y CAP. LEV<= 2000 KG	221	-	-	173	48	-
84733020	PARTES INCL.PLACA FRONT.Y DISP. SEGUR P/CIRC.MODULAR P 84.71	216	-	-	-	216	-
84272013	MONTACARGA CARGA FRONTAL C/MOTOR GASOLINA Y CAP.LEV<=2000 KG	212	212	-	-	-	91
84272015	MONTACARGA CARGA FRONTAL C/MOTOR DIESEL Y CAP.LEV<=2000 KG	186	186	-	-	-	121
71051000	POLVO DE DIAMANTES	162	42	58	16	46	70
85371090	LOS DEMÁS SOPORTES PARA UNA TENSIÓN <=1000 V	133	1	1	-	131	-
84283310	LOS DEMÁS AP.ELEVAD.O TRANSP., DE BANDA O CORREA P/MINERÍA	126	-	126	-	-	-
84137000	LAS DEMÁS BOMBAS CENTRÍFUGAS	123	19	40	18	46	8
4051000	MANTEQUILLA (MANTECA)	122	-	39	39	44	-
49019991	MANUALES TÉCNICOS	11	5	0	1	4	107
49011090	LOS DEMÁS FOLLETOS E IMPRESOS EN HOJAS SUELTAS, INC. PLEGAD.	1	-	-	-	1	69
85173010	CENTRALES DE COMPUTACIÓN AUTOMÁTICA	-	-	-	-	-	61
85179040	CIRCUITOS MODULARES	8	2	-	-	6	46
84718020	LAS DEMÁS U DE ADAPTACIÓN P/MÁQ. AUTOMÁT. TRAT. INFORMACIÓN	5	1	1	1	1	44
90211000	ARTÍCULOS Y APARATOS PARA ORTOPEDIA O PARA FRACTURAS	73	20	9	27	17	36
84279000	LAS DEMÁS CARRETILLAS, EXCEPTO AUTOPROPULSADAS	32	-	-	32	-	33
70195900	LOS DEMÁS TEJIDOS DE FIBRA DE VIDRIO	27	-	10	17	-	32
SUBTOTAL		40.832	9.101	8.922	9.889	12.920	10.390
Otros Productos		3.017	599	622	1.021	775	548
TOTAL PAÍS		43.849	9.700	9.544	10.910	13.695	10.939

Se incluyen los principales productos que hayan igualado o superado US\$120.000 en el año 2004 o US\$30.000 en el primer trimestre de 2005.

PRINCIPALES PRODUCTOS EXPORTADOS A ITALIA

(Miles de US\$ fob)

CÓDIGO	DESCRIPCIÓN	Año	2004				2005
			I trim.	II trim.	III trim.	IV trim.	I trim.
74031100	CÁTODOS Y SECCIONES DE CÁTODO, DE COBRE REFINADO	988.432	195.655	238.481	279.652	274.644	304.878
47032100	PASTA QUÍM.CONÍF. SULF.O SOSA,EXC. DISOLV., SEMIB. O BLANQ.	89.190	26.286	19.303	25.211	18.389	19.609
74031900	LOS DEMÁS COBRES REFINADOS	40.941	2.006	9.769	12.087	17.078	12.753
47032900	PASTA QUÍM.NO CONÍF. SULF.O SOSA,EXC. DIS., SEMIB. O BLANQ.	33.980	9.504	9.752	11.942	2.782	9.324
8105000	KIWIS FRESCOS	20.765	187	19.465	1.113	-	465
26131010	CONCENTRADOS TOSTADOS DE MOLIBDENO	19.628	5.175	3.691	5.460	5.302	18.640
23012012	HARINA DE PESCADO, CONT. PROT.>= 66% EN PESO, NO ALIM. HUM.	14.781	3.262	4.271	6.843	405	1.429
16059070	CHOLGAS,CHORITOS Y CHOROS PREPARADOS O CONSERVADOS	8.690	2.365	2.657	2.564	1.104	1.658
51052910	TOPS DE LANA PEINADA	8.342	2.006	2.132	2.248	1.955	1.892
8082019	LAS DEMÁS PERAS FRESCAS	7.385	5.100	2.285	-	-	3.009
23012013	HARINA DE PESCADO, CONT. PROT. >68% EN PESO, NO ALIM. HUM.	5.494	1.187	1.284	2.232	792	1.349
96091010	LÁPICES DE COLORES PARA PINTAR	5.110	1.118	1.944	485	1.563	690
3042052	FILETES DE SALMONES DEL ATLÁNTICO Y DANUBIO, CONGELADOS	4.516	958	1.156	1.324	1.078	1.057
16023110	TROZOS PREP., SAZONADOS O CONDIM. DE PAVO (GALLIPAVO)	4.186	1.541	858	859	928	487
8081090	LAS DEMÁS VARIETADES DE MANZANAS FRESCAS	3.983	196	3.535	252	-	68
28342100	NITRATO DE POTASIO	3.597	1.848	419	1.330	-	-
74111000	TUBOS DE COBRE REFINADO	3.068	452	481	1.096	1.039	851
44121910	MADERA CONTRACHAP.C/HOJA EXTERNA CONÍFERAS,ESP. <=0.6 MM	2.839	614	621	1.022	582	1.958
7108040	ESPÁRRAGOS, INCLUSO COCIDOS, CONGELADOS	2.754	971	308	282	1.193	858
8023290	LAS DEMÁS NUECES DE NOGAL SIN CÁSCARA, FR. O SEC. EXC. ENT.	2.665	-	969	1.446	249	-

PRINCIPALES PRODUCTOS EXPORTADOS A ITALIA

(Miles de US\$ fob)

(Continuación)

CÓDIGO	DESCRIPCIÓN	Año	2004				2005
			I trim.	II trim.	III trim.	IV trim.	I trim.
8081020	MANZANAS FRESCAS, VARIEDAD ROYAL GALA	2.589	1.691	887	11	-	1.892
8061030	UVA FRESCA, VARIEDAD RED GLOBE	2.587	765	1.823	-	-	486
8081060	MANZANAS FRESCAS, VARIEDAD GRANNY SMITH	2.491	297	2.162	32	-	193
8023100	NUECES DE NOGAL CON CÁSCARA, FRESCAS O SECAS	2.385	-	1.186	1.101	98	11
41041900	LOS DEMÁS C. Y P. CURTIDOS DE BOVINOS O EQUINOS, EST. HÚMEDO	2.331	366	590	665	710	727
8081010	MANZANAS FRESCAS, VARIEDAD RICHARD DELICIOUS	2.191	193	1.639	359	-	75
44079920	MADERA ASERRADA O DESBAST. LONG., DE LENGUA, ESP. >6 MM	2.175	647	561	509	459	768
41041100	CUEROS PIELES CURTID. BOVINOS EQUINOS, E.HÚMEDO PLENA FLOR	1.955	300	665	528	462	269
28369100	CARBONATO DE LITIO	1.919	423	188	514	793	518
8023210	NUECES DE NOGAL SIN CÁSCARA, FRESCAS O SECA, ENTERAS	1.874	-	482	1.338	54	-
8132000	CIRUELAS SECAS	1.847	253	454	625	515	73
8021210	ALMENDRAS SIN CASCARA, FRESCAS O SECAS, ENTERAS	1.806	-	635	651	519	-
13023100	AGARAGAR	1.595	406	299	507	383	419
8081030	MANZANAS FRESCAS, VARIEDAD RED STARKING	1.478	30	1.263	185	-	-
2032290	LAS DEMÁS CARNES DE PORCINOS SIN DESHUESAR, CONGELADAS	1.469	425	801	243	-	121
84813090	LAS DEMÁS VÁLVULAS DE RETENCIÓN.	1.469	-	-	1.469	-	-
8082011	PERAS PACKHMAN'S TRIUMPH, FRESCAS	1.428	704	724	-	-	266
8061040	UVA FRESCA, VARIEDAD RIBIER	1.364	154	1.210	-	-	555
8094010	CIRUELAS FRESCAS	1.278	1.118	140	-	19	852
8061090	UVA FRESCA, LAS DEMÁS VARIETADES	1.295	869	426	-	-	828
21012010	EXTRACTOS, ESENCIAS Y CONCENTRADOS A BASE DE TÉ	584	327	47	129	82	628
44112100	TABLEROS FIBRA DENS > 0,5 y <= 0,8 G/CM3., SIN TRAB. MECAN.	725	142	421	155	8	596
8082012	PERAS BARLETT BOSCH FRESCAS	905	514	391	-	-	527
8061010	UVA FRESCA, VARIEDAD THOMPSON SEEDLESS (SULTANINA)	698	547	152	-	-	440
8112010	MORAS, SIN COCER O COC., CONG., INCL. CON EDULC.	986	600	346	40	-	415
SUBTOTAL		1.311.771	271.199	340.876	366.513	333.184	391.634
Otros Productos		38.584	7.638	12.854	9.656	8.436	7.087
TOTAL PAÍS		1.350.355	278.837	353.730	376.168	341.620	398.720

Se incluyen los principales productos que hayan igualado o superado US\$ 1.250.000 en el año 2004, o US\$300.000 en el primer trimestre de 2005.

PRINCIPALES PRODUCTOS IMPORTADOS DESDE ITALIA

(Miles de US\$ cif)

CÓDIGO	DESCRIPCIÓN	Año	2004				2005
			I trim.	II trim.	III trim.	IV trim.	I trim.
87019011	TRACTORES DE RUEDAS, AGRÍCOLAS	11.080	2.180	2.920	2.560	3.419	2.142
84137000	LAS DEMÁS BOMBAS CENTRÍFUGAS	8.432	1.857	2.022	2.040	2.514	1.494
84223010	MÁQUINAS LLENAR, CERRAR, TAPAR, TAPONAR O ETIQUETAR BOTELLAS	6.777	2.414	711	2.847	804	2.186
30049010	LOS DEMÁS MEDIC. PARA VENTA AL POR MENOR, USO HUMANO	5.728	766	1.092	2.499	1.372	2.166
84031000	CALDERAS PARA CALEFACCIÓN CENTRAL, EXC. PDA. 84.02	4.850	1.288	1.577	964	1.021	1.218
84119900	LAS DEMÁS PART. DE TURBINAS GAS, EXC TURBOPROP.Y TURBOREACT.	4.640	1.293	-	3.338	8	86
85252090	LOS DEMÁS APARATOS EMISORES CON APARATO RECEPTOR INCORPORADO	4.574	20	3.639	596	319	98
84818099	LOS DEMÁS ART. DE GRIFERÍA Y ÓRGANOS SIMIL., PARA OTROS USOS	3.953	788	939	873	1.353	929
84068200	LAS DEMÁS TURBINAS DE VAPOR DE POTENCIA <= A 40 MW	3.941	2	3.930	1	7	2
84189990	LAS DEMÁS PART. DE MATERIALES, MAQ.Y APAR. P/PRODUCIR FRÍO	3.525	533	468	589	1.936	775
84798990	LAS DEMÁS MÁQ. Y APAR. MECÁNICOS CON FUNCIÓN PROPIA	3.144	550	881	708	1.005	1.070
84224000	LAS DEMÁS MÁQ.Y APAR. PARA EMPAQUETAR O ENVOLVER MERCADERÍAS	2.895	793	490	1.126	486	249
84185000	LOS DEMÁS ARMARIOS, VITRINAS, MOSTRADORES Y SIM. P/PROD FRÍO	2.837	148	332	935	1.422	303
87089990	LAS DEMÁS PART. Y ACCESORIOS VEH. AUTOM, PDAS. 87.01 A 87.05	2.738	550	569	787	832	884
68042220	LAS DEMÁS MUELAS DE ABRASIVOS NAT. O ARTIF. AGLOMERADOS	2.697	225	812	603	1.057	794
85023910	LOS DEMÁS GRUPOS ELECTRÓGENOS, ACOND. POR TURBINAS DE GAS	2.568	-	-	2.568	-	-
48102210	PAPEL ESTUCADO O CUCHÉ (LWC) P/IMPRESIÓN, CONT. FIBRAS <= 10%	2.485	1.027	1.081	344	33	-
84229090	LAS DEMÁS PART.MAQ.Y APAR.LIMPIAR, SEC.BOTELLAS,LAVAR VAJILL	2.396	546	535	457	858	912
84779090	LAS DEMÁS MAQ.Y APAR.TRABAJAR CAUCHO O PLÁST.O SUS PDTO NCOP	2.353	1.338	403	321	291	784
38082090	LOS DEMÁS FUNGICIDAS ACOND. VENTA POR MENOR EN OTROS ENV.	2.350	427	582	818	523	221
84146000	CAMPANAS ASPIRANTES CUYO MAYOR LADO HORIZONTAL SEA <=120 CM	2.331	477	660	689	505	882
48101310	PAPEL P/FINES GRÁFICOS, EN ROLLOS, CONT. FIBRAS <= 10% PESO	2.221	46	1	1.416	757	423

PRINCIPALES PRODUCTOS IMPORTADOS DESDE ITALIA

(Miles de US\$ cif)

(Continuación)

CÓDIGO	DESCRIPCIÓN	Año	2004				2005
			I trim.	II trim.	III trim.	IV trim.	I trim.
48114110	PAPEL AUTOADHESIVO EN ROLLOS	2.218	478	553	518	669	631
84189100	MUEBLES IDEADOS P/ INCORPORARLES EQUIPO PRODUCCIÓN DE FRÍO	2.083	29	284	964	805	309
30042010	MEDICAMENTOS CON OTROS ANTIBIÓTICOS USO HUM., AL DETALLE	2.020	489	337	438	758	496
73053100	LOS DEMÁS TUBOS, SECC.CIRC. DIAM>406.4 MM, HE, SOLDADOS LONG	-	-	-	-	-	3.699
84391000	MÁQUINAS Y APAR. PARA FAB.PASTA DE MAT. FIBROSAS CELULÓSICAS	270	50	-	178	41	2.384
84193210	SECADORES, PARA LA MADERA	1.357	74	414	159	709	1.998
73089000	LAS DEMÁS CONSTRUC.Y SUS PART., DE FUNDICIÓN, HE O ACERO	1.897	14	1.061	365	456	1.328
48101910	LOS DEMÁS PAPELES P/ FINES GRÁFICOS, CONT. DE FIBRAS <= 10%	1.369	27	51	676	616	1.156
63011000	MANTAS ELÉCTRICAS	1.907	354	1.552	-	-	1.002
84772000	MÁQUINAS EXTRUSORAS	1.487	135	326	1.026	-	984
84389000	PARTES DE MÁQ.Y APAR. P/PREP. INDUST. DE ALIMENTOS O BEBIDAS	996	308	196	113	379	873
84138100	LAS DEMÁS BOMBAS PARA LÍQUIDOS	1.699	572	347	426	354	781
39239090	LOS DEMÁS ART. PARA EL TRANSPORTE O ENVASADO, DE PLÁSTICO	518	209	35	12	262	751
84351010	MÁQUINAS Y APARATOS EMPLEADOS EN LA VINICULTURA	1.282	763	105	3	412	712
15091000	ACEITE DE OLIVA VÍRGEN	1.929	579	436	480	433	696
84186990	MAT.,MAQ.Y APAR.P/ FRÍO, AUNQUE NO SEAN ELECTR.;BOMBAS CALOR	869	133	68	384	284	662
85445910	LOS DEMÁS CONDUCTORES ELÉCTR. P/TENSIÓN >80<=1000 V, DE CU	1.064	176	220	423	245	625
84193900	LOS DEMÁS SECADORES	1.256	38	485	150	583	608
84807100	MOLDES P/CAUCHO O PLÁST, P/MOLDEO POR INYECCIÓN O COMPRESIÓN	1.564	834	69	109	552	584
84411010	CORTADORAS-BOBINADORAS	306	-	24	-	283	570
84198990	LOS DEMÁS APAR. Y DISPOSITIVOS	1.247	478	239	191	340	549
39232110	BOLSAS DE POLÍMEROS DE ETILENO	343	97	58	3	185	537
84834022	REDUCTORES DE VELOCIDAD	1.623	313	574	495	242	506
SUBTOTAL		117.820	23.420	31.079	34.191	29.130	40.059
Otros Productos		327.179	77.107	84.267	83.650	82.155	81.070
TOTAL PAÍS		444.998	100.527	115.345	117.841	111.285	121.128

Se incluyen los principales productos que hayan igualado o superado US\$2.000.000 en el año 2004 o US\$500.000 en el primer trimestre de 2005.

PRINCIPALES PRODUCTOS EXPORTADOS A LETONIA

(Miles de US\$ fob)

CÓDIGO	DESCRIPCIÓN	Año	2004				2005
			I trim.	II trim.	III trim.	IV trim.	I trim.
21011110	CAFÉ INSTANTÁNEO, SIN AROMATIZAR	3.719	181	1.499	1.500	538	1.195
21069090	LAS DEMÁS PREPARACIONES ALIMENT. NO EXP.NI COMP. OTRA PTE.	595	306	261	19	9	340
8132000	CIRUELAS SECAS	487	60	88	108	230	160
8062010	PASAS MORENAS	333	0	113	49	170	33
20079911	PREPARACIONES DE PULPA DE MELOCOTÓN (DURAZNOS)	318	0	45	273	0	-
22042121	VINO CABERNET SAUVIGNON, CAPACIDAD <= A 2 L	314	22	46	76	170	91
76072010	HOJAS Y TIRAS DELG. COMPLEJO AL, IMPRESO Y SOP. MAT. PLÁST.	209	179	31	0	0	54
22042112	VINO CHARDONNAY, CAPACIDAD <= A 2 L	143	6	32	27	77	52
22042122	VINO MERLOT, CAPACIDAD <= A 2 L	137	16	31	24	66	74
22042123	VINO TINTO MEZCLAS, CAPACIDAD <= A 2 L	113	10	19	40	44	54
22042190	LOS DEMÁS VINOS CAPACIDAD <= A 2 L	109	0	0	63	47	50
8062090	LAS DEMÁS PASAS, EXCEPTO MORENAS	86	0	47	20	20	102
22042129	LOS DEMÁS VINOS TINTOS CON DEN. DE ORIGEN CAPACIDAD <= 2 L	53	1	14	10	28	54
3037936	COJINOVA DESCAB. Y EVISC., CONG., EXCL. HÍG., HUEVAS Y LECHAS	53	53	0	0	0	-
21069021	PREP. COMP. NO ALCOH. PARA FABR. BEBIDAS, CON SABOR A FRUTAS	48	0	48	0	0	-
22042111	VINO SAUVIGNON BLANC, CAPACIDAD <= A 2 L	46	1	8	10	27	33
3038010	HÍG, HUEVAS Y LECH. DE SALMONES PAC., ATL. Y DANUBIO CONG.	44	0	0	44	0	-
20052000	PATATAS PREPARADAS O CONSERVADAS, SIN CONGELAR	37	0	0	0	37	114
21013000	ACHICORIA TOSTADA Y DEMÁS SUCED.DEL CAFÉ TOST.Y SUS EXTR.	32	0	0	0	32	-
22042119	LOS DEMÁS VINOS BLANCOS CON DEN. DE ORIGEN CAP. <= 2 L	13	0	0	5	7	7
20079990	LAS DEMÁS CONFITURAS, JALEAS Y PASTAS FRUTAS OBT. POR COCC.	12	0	0	0	12	-
17041090	LOS DEMÁS CHICLES Y GOMAS DE MASCAR	6	0	0	6	0	9
22042113	VINO BLANCO MEZCLAS, CAPACIDAD <= A 2 L	9	6	0	3	0	5
22042991	LOS DEMÁS VINOS TINTOS	7	0	5	0	2	4

PRINCIPALES PRODUCTOS EXPORTADOS A LETONIA

(Miles de US\$ fob)

(Continuación)

CÓDIGO	DESCRIPCIÓN	Año	2004				2005
			I trim.	II trim.	III trim.	IV trim.	I trim.
22042911	MOSTO DE UVA FERM. PARCIALM. Y APAGADO CON ALCOHOL, TINTOS	0	0	0	0	0	4
22042992	LOS DEMÁS VINOS BLANCOS	0	0	0	0	0	4
22082010	AGUARDIENTE DE UVA (PISCO Y SIMILARES)	0	0	0	0	0	3
17041010	CHICLES Y GOMAS DE MASCAR, INCLUSO RECUBIERTOS DE AZÚCAR	2	0	0	2	0	3
	SUBTOTAL	6.925	843	2.288	2.278	1.516	2.448
	Otros Productos	16	-	9	4	3	12
	TOTAL PAÍS	6.941	843	2.297	2.282	1.519	2.460

Se incluyen los principales productos que hayan igualado o superado US\$12.000 en el año 2004, o US\$3.000 en el primer trimestre de 2005.

PRINCIPALES PRODUCTOS IMPORTADOS DESDE LETONIA

(Miles de US\$ cif)

CÓDIGO	DESCRIPCIÓN	Año	2004				2005
			I trim.	II trim.	III trim.	IV trim.	I trim.
54021000	HILADOS ALTA TENACIDAD NAILON O POLIAMIDAS, EXC VTA P. MENOR	4.132	1.102	1.155	652	1.224	1.799
27030000	TURBA (INCL. LA USADA P/CAMA DE ANIMALES), INCL. AGLOMERADA	26	-	-	-	26	7
29371900	LAS DEMÁS HORM. POLIPEPT., PROTEICAS Y GLUCOPROT. Y DERIV.	12	12	-	-	-	-
29379000	LAS DEMÁS HORMONAS Y POLIPÉPT. DE CADENA MODIFICADA USADOS	12	-	-	-	12	-
72142000	BARRAS HE S/ALEAR, C/MUESCAS O RELIEVES, EN CALTE, O TORSIÓN	-	-	-	-	-	3.487
	SUBTOTAL	4.182	1.114	1.155	652	1.262	5.293
	Otros Productos	12	10	1	-	0	-
	TOTAL PAÍS	4.194	1.124	1.156	652	1.262	5.293

Se incluyen los principales productos que hayan igualado o superado US\$10.000 en el año 2004 o US\$2.500 en el primer trimestre de 2005.

PRINCIPALES PRODUCTOS EXPORTADOS A LITUANIA

(Miles de US\$ fob)

CÓDIGO	DESCRIPCIÓN	Año	2004				2005
			I trim.	II trim.	III trim.	IV trim.	I trim.
3049071	SURIMI DE JUREL	3.006	679	132	863	1.332	873
3037999	LOS DEMÁS PESCADOS CONG., EXCL HÍGADOS, HUEVAS Y LECHAS	1.156	818	331	-	6	-
3032290	LOS DEMÁS SALMONES DEL ATLÁNTICO Y DANUBIO, CONG., EXC.S HÍG.	926	329	274	250	73	368
8132000	CIRUELAS SECAS	492	116	147	147	81	214
3032210	SALMONES DEL ATLÁNTICO Y DANUBIO, ENT., CONG., EXC.S HÍGADOS	373	-	-	69	304	677
16042090	LAS DEMÁS PREPARACIONES Y CONSERVAS DE PESCADO	371	116	-	64	191	-
8061030	UVA FRESCA, VARIEDAD RED GLOBE	333	175	158	-	-	331
3049053	LAS DEMÁS CARNES DE SALMONES DEL ATLÁNTICO Y DANUBIO	310	108	99	52	51	360
8062090	LAS DEMÁS PASAS, EXCEPTO MORENAS	234	48	150	9	28	-
22042121	VINO CABERNET SAUVIGNON, CAPACIDAD <= A 2 L	174	39	10	39	86	37
3049051	TROZOS DE SALMONES DEL PACÍFICO, ATLÁNTICO Y DANUBIO	161	91	0	69	-	114
3037995	MERLUZA DE TRES ALETAS DESCAB. Y EVISC., CONG., EXCL. HÍG.	141	-	-	-	141	235
3032120	TRUCHAS DESCAB. Y EVISC. CONG., EXCL HÍG., HUEVAS Y LECHAS	133	84	-	-	49	101
22042112	VINO CHARDONNAY, CAPACIDAD <= A 2 L	126	25	10	32	59	29
8062010	PASAS MORENAS	125	41	26	57	-	26
22042123	VINO TINTO MEZCLAS, CAPACIDAD <= A 2 L	114	52	15	30	17	14
3042099	LOS DEMÁS FILETES DE PESCADO, CONGELADOS	111	111	-	-	-	-
3032220	SALMONES DEL ATLÁNTICO Y DANUBIO, DESCAB. Y EVISC., CONG.	105	52	-	-	53	12
8061010	UVA FRESCA, VARIEDAD THOMPSON SEEDLESS (SULTANINA)	102	102	-	-	-	204
3042052	FILETES DE SALMONES DEL ATLÁNTICO Y DANUBIO, CONGELADOS	101	-	-	101	-	4
3037938	BRÓTULA DESCAB. Y EVISC., CONG., EXCL. HÍG., HUEVAS Y LECHAS	95	-	-	-	95	44
3037819	LAS DEMÁS MERLUZAS COM., CONG., EXC. HÍGADOS, HUEVAS Y LECHAS	85	-	-	-	85	-
22042122	VINO MERLOT, CAPACIDAD <= A 2 L	82	18	2	28	34	28
3049041	SURIMI DE MERLUZA COMÚN	52	-	-	1	51	-

PRINCIPALES PRODUCTOS EXPORTADOS A LITUANIA

(Miles de US\$ fob)

(Continuación)

CÓDIGO	DESCRIPCIÓN	Año	2004				2005
			I trim.	II trim.	III trim.	IV trim.	I trim.
3032190	LAS DEMÁS TRUCHAS CONG., EXCLUIDOS HÍGADOS, HUEVAS Y LECHAS	51	44	7	-	-	-
3037932	CONGRIO DORADO DESCAB. Y EVISC., CONG., EXC. HÍG. Y HUEVAS	40	-	-	40	-	4
22042111	VINO SAUVIGNON BLANC, CAPACIDAD <= A 2 L	33	6	-	11	16	1
3049099	LAS DEMÁS CARNES DE PESCADO	32	32	-	-	-	-
21069090	LAS DEMÁS PREPARACIONES ALIMENT. NO EXP.NI COMP. OTRA PTE.	31	-	-	-	31	-
18069020	CHOCOLATES SIN RELLENOS, EN FORMAS DISTINTA DE LOS BLOQUES	30	20	-	-	10	5
22042190	LOS DEMÁS VINOS CAPACIDAD <= A 2 L	30	0	2	27	1	2
22042129	LOS DEMÁS VINOS TINTOS CON DEN. DE ORIGEN CAPACIDAD <= 2 L	27	4	-	22	1	7
22042119	LOS DEMÁS VINOS BLANCOS CON DEN. DE ORIGEN CAP. <= 2 L	26	14	5	5	1	1
3042092	FILETES DE MERLUZA DE COLA, CONGELADOS	23	-	-	-	23	-
3049092	LAS DEMÁS CARNES DE MERLUZA DE COLA	22	-	1	22	-	76
3037936	COJINOVA DESCAB. Y EVISC., CONG., EXCL. HÍG., HUEVAS Y LECHAS	18	18	-	-	-	-
8105000	KIWIS FRESCOS	16	-	16	-	-	-
7115100	HONGOS DEL GÉNERO AGARICUS CONSERVADAS PROVISIONALMENTE	16	16	-	-	-	-
22042113	VINO BLANCO MEZCLAS, CAPACIDAD <= A 2 L	15	8	-	4	3	4
3074990	JIBIAS, GLOBITOS, CALAMARES Y POTAS SECAS, SALADAS, CONG.	12	12	-	-	-	-
17049090	LOS DEMÁS ARTÍCULOS DE CONFITERÍA SIN CACAO	10	-	-	-	10	7
18069090	LOS DEMÁS CHOCOLATES Y PREP. ALIMENTICIAS CON CACAO	10	-	-	-	10	7
3037934	LOS DEMÁS CONGRIOS DESCAB. Y EVISC., CONG., EXCL. HÍGADOS	-	-	-	-	-	37
3049073	LAS DEMÁS CARNES DE JUREL	-	-	-	-	-	15
SUBTOTAL		9.349	3.180	1.386	1.942	2.841	3.835
Otros Productos		22	8	3	5	6	-
TOTAL PAÍS		9.371	3.188	1.389	1.947	2.847	3.835

Se incluyen los principales productos que hayan igualado o superado US\$10.000 en el año 2004, o US\$2.500 en el primer trimestre de 2005.

PRINCIPALES PRODUCTOS IMPORTADOS DESDE LITUANIA

(Miles de US\$ cif)

CÓDIGO	DESCRIPCIÓN	Año	2004				2005
			I trim.	II trim.	III trim.	IV trim.	I trim.
38220000	REACTIVOS COMPUESTOS DE DIAGNOSTICO O DE LABORATORIO PREP.	42	6	12	11	13	10
120100	DONACIONES Y SOCORROS ENVIADAS AL GOB. POR INST. EXT. O PART	36	36	-	-	-	-
90183990	LAS DEMÁS JERINGAS, AGUJAS, CATÉTERES, CÁNULAS Y SIMILARES	27	-	11	-	16	17
84138100	LAS DEMÁS BOMBAS PARA LÍQUIDOS	24	-	-	-	24	2
54083200	LOS DEMÁS TEJIDOS C/ FILAM. ART. INCL.P. 54.05, TEÑIDOS	17	-	17	-	-	-
53091100	TEJIDOS DE LINO, CONT. LINO >=85% EN PESO, CRUDOS O BLANQ.	15	-	15	-	-	-
54033300	LOS DEMÁS HILAD. SENCILLOS ACETATO CELULOSA EXC. VTA P.MENOR	-	-	-	-	-	86
SUBTOTAL		162	42	55	11	53	115
Otros Productos		36	1	14	10	11	2
TOTAL PAÍS		198	43	69	21	65	116

Se incluyen los principales productos que hayan igualado o superado US\$10.000 en el año 2004 o US\$2.500 en el primer trimestre de 2005.

PRINCIPALES PRODUCTOS EXPORTADOS A LUXEMBURGO

(Miles de US\$ fob)

CÓDIGO	DESCRIPCIÓN	Año	2004				2005
			I trim.	II trim.	III trim.	IV trim.	I trim.
22042991	LOS DEMÁS VINOS TINTOS	164	151	0	13	0	107
1061910	CAMÉLIDOS VIVOS	135	0	135	0	0	-
3062120	LANGOSTA DE JUAN FERNÁNDEZ SIN CONGELAR	97	59	33	0	5	33
8103000	GROSELLAS, INCLUIDO EL CASIS FRESCAS	71	71	0	0	0	39
1069000	LOS DEMÁS ANIMALES VIVOS	33	0	23	10	0	28

PRINCIPALES PRODUCTOS EXPORTADOS A LUXEMBURGO

(Miles de US\$ fob)

(Continuación)

CÓDIGO	DESCRIPCIÓN	Año	2004				2005
			I trim.	II trim.	III trim.	IV trim.	I trim.
22042992	LOS DEMÁS VINOS BLANCOS	21	0	0	21	0	-
22042121	VINO CABERNET SAUVIGNON, CAPACIDAD <= A 2 L	17	17	0	0	0	-
3072110	OSTIÓN DEL NORTE VIVO, FRESCO O REFRIGERADO	5	2	1	0	3	-
22042122	VINO MERLOT, CAPACIDAD <= A 2 L	5	5	0	0	0	-
44151090	JAULAS, TAMBORES Y ENVASES SIMILARES, DE MADERA	5	0	5	0	0	-
90321000	TERMOSTATOS	0	0	0	0	0	17
SUBTOTAL		553	305	196	44	8	224
Otros Productos		4	3	0	-	0	-
TOTAL PAÍS		557	308	196	44	8	224

Se incluyen los principales productos que hayan igualado o superado US\$5.000 en el año 2004, o US\$2.000 en el primer trimestre de 2005.

PRINCIPALES PRODUCTOS IMPORTADOS DESDE LUXEMBURGO

(Miles de US\$ cif)

CÓDIGO	DESCRIPCIÓN	Año	2004				2005
			I trim.	II trim.	III trim.	IV trim.	I trim.
72106100	PDTOS. LAM. HE, ANC. 600MM., REVESTIDOS DE ALEAC. DE AL Y ZN	9.436	3.085	3.398	1.095	1.859	3.610
84778000	LAS DEMÁS MÁQ. Y APAR. TRABAJAR CAUCHO O PLÁSTICO O SUS PDTOS.	1.039	-	-	-	1.039	-
84771000	MÁQUINAS DE MOLDEAR POR INYECCIÓN	634	-	634	-	-	-
73011000	TABLESTACAS DE HIERRO O DE ACERO	331	-	331	-	-	-
73021000	CARRILES (RIELES) DE FUNDICIÓN, HIERRO O ACERO	165	-	26	8	130	113
39181000	REVEST. P/ SUELOS Y PAREDES, DE POLIM. DE CLORURO DE VINILO	163	54	32	46	32	-
56031490	LAS DEMÁS TELAS S/TEJER, DE FILAM. SINT.O ARTIF., P>150 G/M2	157	32	65	30	30	32
56031310	TELA S/TEJER, FILAM SINTÉT.O ARTIF., P>70<=150G/M2.,IMPREGN.	151	-	83	68	-	-
44183000	TABLEROS PARA PARQUÉS, DE MADERA	148	-	-	148	-	-
40116910	NEUM. NVOS CAUCHO A. REL. P/VOLQUETES AUTOMOT. Y MINERÍA	139	71	28	-	40	-
40112000	NEUMÁTICOS NUEVOS DE CAUCHO UTIL. EN AUTOBUSES O CAMIONES	126	85	28	1	12	12
40169500	LOS DEMÁS ARTICULOS INFLABES DE CAUCHO VULCANIZADO	119	25	51	30	14	13
56031390	LAS DEMÁS TELAS S/TEJER, FIL. SINT.O ARTIF., P>70<=150 G/M2	115	31	25	49	11	32
84818099	LOS DEMÁS ART. DE GRIFERÍA Y ÓRGANOS SIMIL., PARA OTROS USOS	110	3	81	16	9	26
33049990	LAS DEMÁS PREPARACIONES DE BELLEZA	86	-	82	3	-	-
84811000	VÁLVULAS REDUCTORAS DE PRESIÓN	66	-	-	54	12	55
84313990	LAS DEMÁS PARTES DE MÁQUINAS Y APARATOS DE PDA. 84.28	61	-	43	-	18	-
33030000	PERFUMES Y AGUAS DE TOCADOR	49	28	22	-	-	-
90158000	LOS DEMÁS INSTR. Y APAR. DE GEODESIA, TOPOGRAFÍA, AGRIMENSURA	43	-	43	-	-	-
84179000	PARTES DE HORNOS INDUSTRIALES O DE LABORATORIO	43	40	-	2	-	95
82090000	PLAQUITAS, VARILLAS, PUNTAS Y SIM. P/ÚTILES S/MONTAR, CERMET	34	2	9	6	17	14
84641000	MÁQUINAS ASERRAR PIEDRA, CERÁMICA, HORMIGÓN, AMIANTOCEMENTO	30	-	10	20	-	10
84314990	LAS DEMÁS PART. DE MÁQ. O APAR. PART. 84.26, 84.29 Y 84.30	21	-	-	-	21	-
39199020	LAS DEMÁS PLACAS, LÁMINAS, PEL. AUTOAD., DE POL. DE PROPIL.	20	-	-	-	20	-
72161000	PERFILES HE S/ALEAR, EN U, I o H, LAM. O EXT. CALTE, A< 80MM	-	-	-	-	-	588
73084000	MAT. ANDAMIAJE, ENCOFRADO, APEO O APUNTMTO, FUND., HE O ACERO	-	-	-	-	-	33
39079900	LOS DEMÁS POLIÉSTERES, EXC. NO SATUR., EN FORMAS PRIMARIAS	1	1	-	-	-	24
39206990	LAS DEMÁS PLACAS DE LOS DEMÁS POLIÉSTERES	10	3	-	-	7	15
90321000	TERMOSTATOS	16	5	5	4	2	10
82075090	LOS DEMÁS ÚTILES DE TALADRAR	-	-	-	-	-	7
84672999	LAS DEMÁS HERR. ELECTROMECC. FUNCIONEN C/FUENTE ENERGÍA EXT.	-	-	-	-	-	6
SUBTOTAL		13.314	3.464	4.997	1.580	3.273	4.694
Otros Productos		299	93	48	53	104	19
TOTAL PAÍS		13.613	3.557	5.046	1.633	3.377	4.713

Se incluyen los principales productos que hayan igualado o superado US\$20.000 en el año 2004 o US\$5.000 en el primer trimestre de 2005.

PRINCIPALES PRODUCTOS EXPORTADOS A MALTA

(Miles de US\$ fob)

CÓDIGO	DESCRIPCIÓN	Año	2004				2005
			I trim.	II trim.	III trim.	IV trim.	I trim.
2044220	PIERNA DE OVINO SIN DESHUESAR, CONGELADA	128	58	27	44	-	44
22042121	VINO CABERNET SAUVIGNON, CAPACIDAD <= A 2 L	96	2	27	39	28	4
8081020	MANZANAS FRESCAS, VARIEDAD ROYAL GALA	92	53	40	-	-	-
2044290	LOS DEMÁS CORTES DE OVINO SIN DESHUESAR, CONGELADOS	88	38	13	37	-	63
8105000	KIWIS FRESCOS	79	-	41	38	-	-
22042111	VINO SAUVIGNON BLANC, CAPACIDAD <= A 2 L	70	5	25	22	18	6
22042129	LOS DEMÁS VINOS TINTOS CON DEN. DE ORIGEN CAPACIDAD <= 2 L	48	2	16	12	18	4
22042122	VINO MERLOT, CAPACIDAD <= A 2 L	45	1	4	23	17	3
22042112	VINO CHARDONNAY, CAPACIDAD <= A 2 L	39	2	9	9	19	1
8081090	LAS DEMÁS VARIEDADES DE MANZANAS FRESCAS	34	19	16	-	-	-
8061030	UVA FRESCA, VARIEDAD RED GLOBE	28	-	28	-	-	47
22042992	LOS DEMÁS VINOS BLANCOS	27	0	7	20	-	-
22042123	VINO TINTO MEZCLAS, CAPACIDAD <= A 2 L	26	-	15	8	2	-
16059070	CHOLGAS, CHORITOS Y CHOROS PREPARADOS O CONSERVADOS	20	9	-	11	-	-
2044310	FILETE DESHUESADO DE OVINO, CONGELADO	19	-	17	3	-	-
22042991	LOS DEMÁS VINOS TINTOS	18	0	3	14	-	-
16041190	LOS DEMÁS SALMONES, ENTEROS O EN TROZOS, EXCEPTO PICADOS	14	1	-	13	-	-
8132000	CIRUELAS SECAS	13	-	-	13	-	-
8081010	MANZANAS FRESCAS, VARIEDAD RICHARD DELICIOUS	11	-	11	-	-	-
8061040	UVA FRESCA, VARIEDAD RIBIER	-	-	-	-	-	56
84211200	SECADORAS DE ROPA CENTRÍFUGAS	-	-	-	-	-	34
20079990	LAS DEMÁS CONFITURAS, JALEAS Y PASTAS FRUTAS OBT. POR COCC.	-	-	-	-	-	20
8061010	UVA FRESCA, VARIEDAD THOMPSON SEEDLESS (SULTANINA)	-	-	-	-	-	5
SUBTOTAL		896	188	299	306	102	287
Otros Productos		74	15	7	41	10	-
TOTAL PAÍS		969	204	306	348	113	287

Se incluyen los principales productos que hayan igualado o superado US\$11.000 en el año 2004, o US\$2.700 en el primer trimestre de 2005.

PRINCIPALES PRODUCTOS IMPORTADOS DESDE MALTA

(Miles de US\$ cif)

CÓDIGO	DESCRIPCIÓN	Año	2004				2005
			I trim.	II trim.	III trim.	IV trim.	I trim.
90330000	PARTES Y ACC., NCOP PARA MÁQ., APAR., INSTR. O ART. CAP 90	62	15	-	47	-	-
84729090	LAS DEMÁS MÁQUINAS Y APARATOS DE OFICINA	23	-	23	-	-	-
84138100	LAS DEMÁS BOMBAS PARA LÍQUIDOS	18	-	-	18	-	-
39249000	LOS DEMÁS ART. DE USO DOM. Y DE HIGIENE O TOCADOR PLÁSTICOS	16	2	0	14	-	0
85251029	EMISORES PARA TELEVISIÓN	14	8	-	2	4	-
39174010	ACCESORIOS DE TUBERÍA, DE POLÍMEROS DE ETILENO	11	3	1	7	-	-
90191000	APARATOS DE MECANOTERAPIA, PARA MASAJES Y DE SICOTECNIA	10	-	-	10	-	-
85299090	LAS DEMÁS PART. DESTINADAS DE LOS APAR. PART. 85.25 Y 85.28	9	2	3	-	5	-
85252090	LOS DEMÁS APARATOS EMISORES CON APARATO RECEPTOR INCORPORADO	8	6	-	-	2	-
84818010	LOS DEMÁS ART. DE GRIFERÍA Y ÓRGANOS SIMIL., USO DOMÉSTICO	8	1	-	7	-	-
94054010	LOS DEMÁS APARATOS ELÉCTRICOS DE ALUMBRADO DEL TIPO XENÓN	7	-	-	7	-	-
85362000	DISYUNTORES, PARA UNA TENSIÓN >= A 1.000 VOLTIOS	7	4	3	-	-	-
85364990	LOS DEMÁS RELEVADORES O RELÉS, PARA UNA TENSIÓN > A 130 V	6	3	-	4	-	-
90189080	LOS DEMÁS INSTR. Y APAR. MEDICINA, CIRUGÍA, ODONTOL. O VETER.	-	-	-	-	-	19
85365011	INTERRUPTORES PARA USO AUTOMOTRIZ	-	-	-	-	-	8
85122030	LOS DEMÁS APAR. ALUMBRADO O SEÑAL. VISUAL P/VEH. PART. 87.03	-	-	-	-	-	4
85361010	FUSIBLES PARA UNA TENSIÓN <= A 1.000 VOLTIOS	-	-	-	-	-	3
85123000	APARATOS DE SEÑALIZACIÓN ACÚSTICA	0	0	-	-	-	3
SUBTOTAL		200	43	30	116	11	38
Otros Productos		56	22	3	23	8	3
TOTAL PAÍS		257	65	33	139	19	41

Se incluyen los principales productos que hayan igualado o superado US\$6.000 en el año 2004 o US\$1.500 en el primer trimestre de 2005.

PRINCIPALES PRODUCTOS EXPORTADOS A LOS PAÍSES BAJOS

(Miles de US\$ fob)

CÓDIGO	DESCRIPCIÓN	Año	2004				2005
			I trim.	II trim.	III trim.	IV trim.	I trim.
74031100	CÁTODOS Y SECCIONES DE CÁTODO, DE COBRE REFINADO	320.182	55.020	78.714	113.654	72.793	120.530
26139010	CONCENTRADOS SIN TOSTAR DE MOLIBDENO	298.012	32.930	47.837	96.270	120.975	157.746
26131010	CONCENTRADOS TOSTADOS DE MOLIBDENO	144.573	25.463	18.761	45.204	55.145	34.174
29051100	METANOL (ALCOHOL METÍLICO)	117.885	15.160	39.882	38.779	24.063	33.872
74031900	LOS DEMÁS COBRES REFINADOS	117.023	23.667	24.342	30.033	38.981	30.626
74020010	COBRE PARA EL AFINO	108.883	15.250	10.631	40.067	42.936	25.423
28257010	TRIOXIDO DE MOLIBDENO	86.511	8.032	21.226	28.160	29.092	29.935
47032100	PASTA QUÍM.CONÍF. SULF.O SOSA,EXC. DISOLV., SEMIB. O BLANQ.	76.029	16.033	23.267	22.882	13.847	18.626
72027000	HERROMOLIBDENO	74.189	5.405	14.805	19.802	34.177	51.181
47032900	PASTA QUÍM.NO CONÍF. SULF.O SOSA,EXC. DIS., SEMIB. O BLANQ.	34.544	6.643	11.125	8.716	8.060	12.666
8061010	UVA FRESCA, VARIEDAD THOMPSON SEEDLESS (SULTANINA)	31.611	28.135	3.387	86	3	16.340
48109210	CARTULINAS	30.335	6.279	7.685	7.805	8.566	4.975
8061030	UVA FRESCA, VARIEDAD RED GLOBE	18.090	9.074	9.010	7	-	4.804
8105000	KIWIS FRESCOS	14.954	761	12.262	1.928	4	-
8081060	MANZANAS FRESCAS, VARIEDAD GRANNY SMITH	12.154	3.393	8.353	408	-	2.488
8094010	CIRUELAS FRESCAS	11.754	8.963	2.748	-	44	7.099
8081020	MANZANAS FRESCAS, VARIEDAD ROYAL GALA	11.575	8.468	2.990	118	-	5.698
8081090	LAS DEMÁS VARIEDADES DE MANZANAS FRESCAS	10.459	234	9.214	1.012	-	224
44121910	MADERA CONTRACHAP.C/HOJA EXTERNA CONÍFERAS,ESP. <=0.6 MM	8.998	1.824	2.219	2.473	2.481	1.366
8082011	PERAS PACKHMAN'S TRIUMPH, FRESCAS	8.663	6.920	1.692	51	-	5.567
8061090	UVA FRESCA, LAS DEMÁS VARIEDADES	8.502	4.230	4.235	-	37	5.006
22042121	VINO CABERNET SAUVIGNON, CAPACIDAD <= A 2 L	8.191	1.925	1.840	2.007	2.419	2.228
8112020	FRAMBUESAS, SIN COCER O COC., CONG., INCL. CON EDULC.	6.798	4.339	1.870	477	112	2.074
72042100	DESPERDICIOS Y DESECHOS, DE ACERO INOXIDABLE	5.459	1.174	890	1.456	1.939	1.741
22042112	VINO CHARDONNAY, CAPACIDAD <= A 2 L	5.167	960	1.094	1.421	1.691	1.424
8081050	MANZANAS FRESCAS, VARIEDAD BRAEBUM	4.531	6	4.240	285	-	-
8093010	NECTARINES FRESCOS	4.324	3.796	48	-	481	3.528
22042122	VINO MERLOT, CAPACIDAD <= A 2 L	4.241	885	773	1.011	1.572	1.300
8082019	LAS DEMÁS PERAS FRESCAS	4.197	3.238	959	-	-	2.055
8061040	UVA FRESCA, VARIEDAD RIBIER	4.180	1.518	2.661	-	-	1.717
22042129	LOS DEMÁS VINOS TINTOS CON DEN. DE ORIGEN CAPACIDAD <= 2 L	4.043	1.030	800	942	1.272	1.349
6011011	BULBOS DE LILIUM, EN REPOSO VEGETATIVO	3.720	394	69	2.512	745	517
12099140	SEMILLAS DE PIMIENTO PARA SIEMBRA	3.667	285	2.968	393	22	416
8112010	MORAS, SIN COCER O COC., CONG., INCL. CON EDULC.	3.649	1.410	1.369	744	125	585
8044010	AGUACATES (PALTAS), VARIEDAD HASS, FRESCOS O SECOS	3.465	-	-	1.810	1.655	162
2071410	TROZOS Y DESPOJOS COMEST. DE GALLO O GALLINA, DESH., CONG.	3.204	256	634	1.567	746	522
8104090	MIRTILOS Y DEMÁS FRUTOS DEL GÉNERO VACCINIUM, FRESCOS	3.181	2.153	27	-	1.001	2.946
22042123	VINO TINTO MEZCLAS, CAPACIDAD <= A 2 L	2.878	406	673	956	842	870
8081010	MANZANAS FRESCAS, VARIEDAD RICHARD DELICIOUS	2.670	257	1.917	496	-	96
10051010	MAIZ (HÍBRIDOS) PARA SIEMBRA	2.602	1.926	597	79	-	1.790
12099160	SEMILLAS DE COLIFLOR PARA SIEMBRA	548	477	59	10	1	1.944
8061020	UVA FRESCA, VARIEDAD FLAME SEEDLESS	607	581	2	-	23	1.182
12093000	SEMILLAS DE PLANT. FERBÁCEAS USAD. POR SUS FLORES, P/SIEMBRA	1.741	809	426	109	397	898
8093020	MELOCOTONES (DURAZNOS), FRESCOS	1.015	855	21	-	138	895
3042052	FILETES DE SALMONES DEL ATLÁNTICO Y DANUBIO, CONGELADOS	1.261	-	379	-	882	772
25010020	SAL GEMA, SAL DE SALINAS, SAL MARINA	1.381	669	-	396	316	746
28419010	PERRENATO DE AMONIO	1.616	118	-	852	645	726
22042111	VINO SAUVIGNON BLANC, CAPACIDAD <= A 2 L	2.480	434	489	780	777	671
	SUBTOTAL	1.635.737	311.785	379.189	475.759	469.004	601.504
	Otros Productos	61.164	12.341	18.806	18.407	11.610	12.158
	TOTAL PAÍS	1.696.902	324.127	397.994	494.166	480.614	613.662

Se incluyen los principales productos que hayan igualado o superado US\$2.600.000 en el año 2004, o US\$650.000 en el primer trimestre de 2005.

PRINCIPALES PRODUCTOS IMPORTADOS DESDE LOS PAÍSES BAJOS

(Miles de US\$ cif)

CÓDIGO	DESCRIPCIÓN	Año	2004				2005
			I trim.	II trim.	III trim.	IV trim.	I trim.
27101123	GASOLINA PARA VEHÍCULOS TERRESTRES, SIN PB, DE 97 OCTANOS	40.655	-	25.555	15.100	-	-
31026000	SALES DOBLES Y MEZCLAS DE NITRATO DE CA Y NITRATO DE AMONIO	8.818	2.640	864	4.595	718	-
27101122	GASOLINA PARA VEHÍCULOS TERRESTRES, SIN PB, DE 93 OCTANOS	6.523	-	6.523	-	-	-
30022000	VACUNAS PARA LA MEDICINA HUMANA	3.860	3.860	0	-	-	4.668

PRINCIPALES PRODUCTOS IMPORTADOS DESDE LOS PAÍSES BAJOS

(Miles de US\$ cif)

(Continuación)

CÓDIGO	DESCRIPCIÓN	Año	2004				2005
			I trim.	II trim.	III trim.	IV trim.	I trim.
30023000	VACUNAS PARA LA MEDICINA VETERINARIA	3.246	697	242	2.096	212	3.649
30049010	LOS DEMÁS MEDIC. PARA VENTA AL POR MENOR, USO HUMANO	2.987	700	710	712	866	1.102
29242910	ASPARTAME; (N_L_ALFA-ASPARTIL-L-FENILALANINA 1 METIL ÉSTER)	2.506	885	102	361	1.159	272
72101200	PDTOS. LAMINADO HE, ESTAÑADOS, ANCHO>= 600 MM, ESP.< A 0.5MM	2.454	623	6	973	851	406
6011011	BULBOS DE LILIUM, EN REPOSO VEGETATIVO	2.398	917	372	598	510	967
23099010	SUSTITUTOS LÁCTEOS PARA ALIMENTACIÓN DE TERNEROS	2.248	310	752	665	520	835
11090000	GLUTEN DE TRIGO, INCLUSO SECO	2.218	1.565	209	232	212	206
90091200	FOTOCOPIADORAS ELECTROSTÁTICAS, CON PROC. INDIRECTO	2.058	523	563	476	497	443
21069090	LAS DEMÁS PREPARACIONES ALIMENT. NO EXP. NI COMP. OTRA PTE.	2.050	463	455	616	516	657
29372300	ESTRÓGENOS Y PROGESTÓGENOS	2.040	768	215	613	444	390
84385000	MÁQUINAS Y APARATOS PARA LA PREPARACIÓN DE CARNE	1.842	94	113	1.635	-	715
84212199	LOS DEMÁS FILTROS DEPURADORES DE AGUA	1.762	0	1.663	30	67	61
48192010	CAJAS PLEGABLES DE CARTÓN SIN CORRUGAR	1.745	307	810	286	342	760
85101000	MÁQUINAS DE AFEITAR, CON MOTOR ELÉCTRICO INCORPORADO	1.681	147	533	403	598	298
39023000	COPOLÍMEROS DE PROPILENO, EN FORMAS PRIMARIAS	1.606	367	379	434	426	305
31024000	MEZCLAS NITRATO AMONIO C/CARBON. DE CA U OTROS NO FERTILIZ.	1.476	872	236	368	-	-
30043910	LOS DEMÁS MEDIC. C/ HORM. U OTROS DE 29.37 S/ANT., USO HUM.	1.426	144	518	141	623	805
23099090	LAS DEMÁS PREP. DEL TIPO UTILIZADO PARA ALIMENTAR ANIMALES	1.400	205	357	345	493	440
38082010	FUNGICIDAS ACOND. VTA. POR MENOR ENV. DE HASTA 5 KN O 5 LTS	1.391	564	111	-	717	221
49019991	MANUALES TÉCNICOS	1.360	377	183	460	340	734
90181300	APARATOS DE DIAGNÓSTICO DE VISUALIZ. POR RESONANCIA MAGNÉT.	1.288	370	462	72	383	42
48101910	LOS DEMÁS PAPELES P/ FINES GRÁFICOS, CONT. DE FIBRAS <= 10%	1.249	449	298	99	403	315
90328990	LOS DEMÁS INSTR. Y APAR. P/REGULAC. O CONTROL AUTOMÁTICOS	1.240	239	518	95	388	55
84137000	LAS DEMÁS BOMBAS CENTRÍFUGAS	1.237	21	1.026	143	47	38
84733090	LAS DEMÁS PARTES Y ACCESORIOS DE MÁQ. DE PART. 84,69 A 84,72	1.213	384	332	328	169	31
48102210	PAPEL ESTUCADO O CUCHÉ (LWC) P/IMPRESIÓN, CONT. FIBRAS <= 10%	1.198	-	598	350	249	1.610
35051000	DEXTRINA Y DEMÁS ALMIDONES Y FÉCULAS MODIFICADOS	1.151	157	332	361	301	1.484
84139100	PARTES DE BOMBAS PARA LÍQUIDOS	1.139	186	589	134	230	161
39076000	POLITEREFTALATO DE ETILENO	1.119	-	-	-	1.119	410
22087000	LICORES	1.051	104	128	337	481	908
18050000	CACAO EN POLVO SIN AZUCARAR NI EDULCORAR	1.049	346	382	229	92	233
32141010	SELLADORES	1.040	82	263	330	365	241
84118290	LAS DEMÁS TURBINAS DE GAS, DE POTENCIA > A 5000 KW	-	-	-	-	-	1.499
84798990	LAS DEMÁS MÁQ. Y APAR. MECÁNICOS CON FUNCIÓN PROPIA	31	3	0	22	5	812
84834022	REDUCTORES DE VELOCIDAD	564	-	562	2	-	638
90183910	CATÉTERES	782	124	126	345	187	443
28353100	TRIFOSFATO DE SODIO (TRIPOLIFOSFATO DE SODIO)	172	-	-	-	172	400
27101961	ACEITES BÁSICOS LUBRICANTES	299	-	-	-	299	370
39069000	LOS DEMÁS POLÍMEROS ACRÍLICOS, EN FORMAS PRIMARIAS	770	310	189	159	112	342
84148090	LAS DEMÁS BOMBAS Y COMPRESORES DE AIRE	82	-	79	-	2	316
84368000	LAS DEMÁS MÁQ. Y APAR. P/AGRICULTURA, HORTICULTURA, ETC.	108	-	12	59	37	277
84198990	LOS DEMÁS APAR. Y DISPOSITIVOS	104	21	52	30	-	267
SUBTOTAL		116.631	19.824	47.419	34.234	15.155	28.820
Otros Productos		69.403	15.794	17.047	18.456	18.107	15.140
TOTAL PAÍS		186.035	35.618	64.466	52.690	33.262	43.961

Se incluyen los principales productos que hayan igualado o superado US\$1.000.000 en el año 2004 o US\$250.000 en el primer trimestre de 2005

PRINCIPALES PRODUCTOS EXPORTADOS A POLONIA

(Miles de US\$ fob)

CÓDIGO	DESCRIPCIÓN	Año	2004				2005
			I trim.	II trim.	III trim.	IV trim.	I trim.
26030000	MINERALES DE COBRE Y SUS CONCENTRADOS	7.948	-	-	-	7.948	-
8061030	UVA FRESCA, VARIEDAD RED GLOBE	2.465	474	1.991	-	-	911
8132000	CIRUELAS SECAS	2.179	164	112	962	940	696
22042121	VINO CABERNET SAUVIGNON, CAPACIDAD <= A 2 L	1.423	262	337	376	448	313
3042092	FILETES DE MERLUZA DE COLA, CONGELADOS	1.296	236	34	643	383	458

PRINCIPALES PRODUCTOS EXPORTADOS A POLONIA

(Miles de US\$ fob)

(Continuación)

CÓDIGO	DESCRIPCIÓN	Año	2004				2005
			I trim.	II trim.	III trim.	IV trim.	I trim.
22042112	VINO CHARDONNAY, CAPACIDAD <= A 2 L	589	83	161	142	203	110
22042122	VINO MERLOT, CAPACIDAD <= A 2 L	561	95	116	153	197	143
8062090	LAS DEMÁS PASAS, EXCEPTO MORENAS	550	70	82	398	-	52
22042129	LOS DEMÁS VINOS TINTOS CON DEN. DE ORIGEN CAPACIDAD <= 2 L	472	76	90	125	181	104
8062010	PASAS MORENAS	329	46	23	155	105	-
3049092	LAS DEMÁS CARNES DE MERLUZA DE COLA	299	9	26	81	184	29
3037999	LOS DEMÁS PESCADOS CONG., EXCL HÍGADOS, HUEVAS Y LECHAS	281	64	213	3	-	2
8081060	MANZANAS FRESCAS, VARIEDAD GRANNY SMITH	259	-	259	-	-	-
3049051	TROZOS DE SALMONES DEL PACÍFICO, ATLÁNTICO Y DANUBIO	257	257	-	-	-	-
3049053	LAS DEMÁS CARNES DE SALMONES DEL ATLÁNTICO Y DANUBIO	253	253	-	-	-	-
3042052	FILETES DE SALMONES DEL ATLÁNTICO Y DANUBIO, CONGELADOS	252	74	-	-	179	36
22042111	VINO SAUVIGNON BLANC, CAPACIDAD <= A 2 L	245	38	35	75	97	42
22042123	VINO TINTO MEZCLAS, CAPACIDAD <= A 2 L	243	35	75	67	67	155
3042099	LOS DEMÁS FILETES DE PESCADO, CONGELADOS	205	29	-	176	-	110
8082011	PERAS PACKHMAN'S TRIUMPH, FRESCAS	138	73	66	-	-	44
13023910	CARREGFENINA	134	-	15	36	83	-
22042190	LOS DEMÁS VINOS CAPACIDAD <= A 2 L	106	106	-	0	-	33
8055010	LIMONES (CITRUS LIMON, CITRUS LIMONUM), FRESCOS O SECOS	106	-	-	106	-	-
84195000	INTERCAMBIADORES DE CALOR	100	-	-	-	100	-
3037936	COJINOVA DESCAB. Y EVISC., CONG., EXCL. HÍG., HUEVAS Y LECHAS	94	38	-	-	56	27
22042113	VINO BLANCO MEZCLAS, CAPACIDAD <= A 2 L	90	13	19	26	32	23
8081010	MANZANAS FRESCAS, VARIEDAD RICHARD DELICIOUS	85	-	85	-	-	-
22042130	LOS DEMÁS VINOS CON DEN. DE ORIGEN CAPACIDAD <= 2 L	81	3	38	11	30	4
8105000	KIWIS FRESCOS	81	-	81	-	-	-
84304990	LAS DEMÁS MÁQUINAS DE SONDEO O PERFORACIÓN	72	52	-	-	20	21
8119090	LAS DEMÁS FRUTAS Y OTROS FRUTOS, SIN COCER O COC., CONG.	72	72	-	-	-	-
23012012	HARINA DE PESCADO, CONT. PROT.>= 66% EN PESO, NO ALIM. HUM.	70	-	-	-	70	-
22042119	LOS DEMÁS VINOS BLANCOS CON DEN. DE ORIGEN CAP. <= 2 L	69	20	8	12	29	25
22042991	LOS DEMÁS VINOS TINTOS	51	15	1	13	23	30
8112020	FRAMBUESAS, SIN COCER O COC., CONG., INCL. CON EDULC.	49	-	49	-	-	141
16059070	CHOLGAS, CHORITOS Y CHOROS PREPARADOS O CONSERVADOS	48	48	-	-	-	-
20079911	PREPARACIONES DE PULPA DE MELOCOTÓN (DURAZNOS)	46	23	23	-	-	-
8061010	UVA FRESCA, VARIEDAD THOMPSON SEEDLESS (SULTANINA)	-	-	-	-	-	170
8061040	UVA FRESCA, VARIEDAD RIBIER	13	4	9	-	-	54
8094010	CIRUELAS FRESCAS	-	-	-	-	-	31
84806000	MOLDES PARA MATERIA MINERAL	3	-	-	-	3	27
13023100	AGARAGAR	-	-	-	-	-	23
3037938	BRÓTULA DESCAB. Y EVISC., CONG., EXCL. HÍG., HUEVAS Y LECHAS	15	15	-	-	-	19
3032210	SALMONES DEL ATLÁNTICO Y DANUBIO, ENT., CONG., EXC.S HÍGADOS	-	-	-	-	-	13
SUBTOTAL		21.627	2.744	3.947	3.558	11.378	3.846
Otros Productos		383	121	49	109	103	88
TOTAL PAÍS		22.010	2.865	3.996	3.667	11.482	3.933

Se incluyen los principales productos que hayan igualado o superado US\$46.000 en el año 2004, o US\$11.500 en el primer trimestre de 2005.

PRINCIPALES PRODUCTOS IMPORTADOS DESDE POLONIA

(Miles de US\$ cif)

CÓDIGO	DESCRIPCIÓN	Año	2004				2005
			I trim.	II trim.	III trim.	IV trim.	I trim.
73021000	CARRILES (RIELES) DE FUNDICIÓN, HIERRO O ACERO	4.380	4.161	169	50	-	-
72163200	PERFILES HE S/ALEAR, EN I, LAM. O EXT. CALTE, ALTO >= 80MM	2.483	465	499	803	718	725
72163100	PERFILES HE S/ALEAR, EN U, LAM. O EXT. CALTE, ALTO >= 80MM	1.561	356	448	356	401	276
84295990	LAS DEMÁS PALAS MEC., EXCAVAD., CARGAD. Y PALAS CARGADORAS	1.301	275	401	235	390	204
68042290	LAS DEMÁS MUELAS Y SIM., OBT. DE ABRASIVOS AGLOM. O CERÁMICO	1.101	308	9	348	436	371
72163300	PERFILES HE S/ALEAR, EN H, LAM. O EXT. CALTE, ALTO >= 80MM	920	143	132	297	347	497
33049990	LAS DEMÁS PREPARACIONES DE BELLEZA	632	63	186	160	224	226
44183000	TABLEROS PARA PARQUÉS, DE MADERA	622	223	197	122	81	133

PRINCIPALES PRODUCTOS IMPORTADOS DESDE POLONIA

(Miles de US\$ cif)

(Continuación)

CÓDIGO	DESCRIPCIÓN	Año	2004				2005
			I trim.	II trim.	III trim.	IV trim.	I trim.
28151100	HIDRÓXIDO DE SODIO (SOSA CAÚSTICA), SÓLIDA	618	92	134	135	256	230
38082010	FUNGICIDAS ACOND. VTA. POR MENOR ENV. DE HASTA 5 KN O 5 LTS	526	131	-	358	38	142
85445910	LOS DEMÁS CONDUCTORES ELÉCTR. P/TENSIÓN >80<=1000 V, DE CU	389	36	100	197	57	228
38099190	LOS DEMÁS PDC.TOS. Y PREPAR. P/ LA INDTRIA. TEXTIL O SIMILAR	378	138	66	73	102	36
44181000	VENTANAS, PUERTAS VIDRIERA Y MARCOS Y CONTRAMARCOS, MADERA	329	74	58	152	45	76
33049910	CREMAS PARA EL CUIDADO DE LA PIEL	325	58	51	180	36	52
85161010	CALENTADORES ELÉCTRICOS DE AGUA	301	78	16	117	91	90
48194000	LOS DEMÁS SACOS (BOLSAS), BOLSITAS Y CUCURUCHOS DE PAPEL	285	-	56	148	82	21
40169500	LOS DEMÁS ARTICULOS INFLABES DE CAUCHO VULCANIZADO	197	11	75	45	66	24
85365013	INTERRUPTORES TERMOMAGNÉTICOS UNIPOLARES	196	42	28	62	65	76
44112910	LOS DEMÁS TABLEROS FIBRA DENSIDAD > 0,5 y <= 0,8 G/CM3	184	-	76	59	49	50
72149900	LAS DEMÁS BARRAS HE O ACERO (FORJ. LAM O EXTRUIDAS),CALIENTE	156	-	62	-	94	-
85171990	LOS DEMÁS TELÉFONOS DE USUARIO	130	29	27	40	34	7
88023090	LOS DEMÁS AVIONES Y AERONAVES, PESO EN VACÍO >2000<=15000 KG	125	125	-	-	-	-
84322900	ESCARIFICADORES, CULTIVADORES, EXTIRPADORES, AZADAS ROTAT.	121	-	14	108	-	-
84311010	PARTES DE MÁQUINAS DE PDA. 84.25	120	-	-	-	120	-
29051610	2-ETIL HEXANOL	-	-	-	-	-	533
68042220	LAS DEMÁS MUELAS DE ABRASIVOS NAT. O ARTIF. AGLOMERADOS	-	-	-	-	-	151
85353010	SECCIONADORES	85	-	-	23	63	102
72164000	PERFIL HE O ACERO S/ALEAR, EN L O T, LAM. O EXT.CTE,A>=80 MM	-	-	-	-	-	101
70132999	LOS DEMÁS ART. DE VIDRIO PARA BEBER, EXC. DE VITROCERÁMICA	63	14	5	44	0	87
11081300	FÉCULA DE PATATA (PAPA)	92	-	67	25	-	78
33030000	PERFUMES Y AGUAS DE TOCADOR	60	-	6	44	10	72
85372090	LOS DEMÁS SOPORTES PARA UNA TENSIÓN >72,5 KV	-	-	-	-	-	67
73158200	LAS DEMÁS CADENAS ESLABONES SOLDADOS FUNDICIÓN, HE O ACERO	102	48	-	54	-	64
72165000	LOS DEMÁS PERFILES, LAMINADOS O EXTRUIDOS EN CALIENTE	31	31	-	-	-	59
38249099	LOS DEMÁS PROD. QUÍMICOS O PREP. PARA LA IND. QUÍMICA, NCOP	-	-	-	-	-	54
70139100	LOS DEMÁS ART. CRISTAL AL PLOMO P/SERVICIO DE MESA, COCINA	41	7	-	20	14	53
44219090	LAS DEMÁS MANUFACTURAS DE MADERA	19	0	-	17	1	53
44111910	TABLEROS FIBRAS DEN. >0.8 G/CM3, C/ TRAB. MEC. Y RECUB. SUP.	-	-	-	-	-	51
33072000	DESODORANTES CORPORALES Y ANTITRASPIRANTES	65	4	31	19	10	51
44130000	MADERA DENSIFICADA EN BLOQUES, TABLAS, TIRAS O PERFILES	-	-	-	-	-	50
84818010	LOS DEMÁS ART. DE GRIFERÍA Y ÓRGANOS SIMIL., USO DOMÉSTICO	-	-	-	-	-	37
SUBTOTAL		17.938	6.909	2.912	4.288	3.830	5.126
Otros Productos		4.034	956	909	768	1.401	715
TOTAL PAÍS		21.972	7.865	3.821	5.055	5.231	5.842

Se incluyen los principales productos que hayan igualado o superado US\$120.000 en el año 2004 o US\$30.000 en el primer trimestre de 2005.

PRINCIPALES PRODUCTOS EXPORTADOS A PORTUGAL

(Miles de US\$ fob)

CÓDIGO	DESCRIPCIÓN	Año	2004				2005
			I trim.	II trim.	III trim.	IV trim.	I trim.
16059070	CHOLGAS, CHORITOS Y CHOROS PREPARADOS O CONSERVADOS	3.560	1.634	1.290	636	-	-
8061030	UVA FRESCA, VARIEDAD RED GLOBE	2.968	1.000	1.968	-	-	210
29051100	METANOL (ALCOHOL METÁLICO)	2.616	1.353	1.263	-	-	1.379
8081020	MANZANAS FRESCAS, VARIEDAD ROYAL GALA	1.751	632	1.119	-	-	292
93019000	LAS DEMÁS ARMAS GUERRA, EXC. REVOLVER, PISTOLAS Y A. BLANCAS	1.543	-	617	-	926	-
8105000	KIWIS FRESCOS	1.494	-	1.473	21	-	-
12149010	ALTRAMUCES O LUPINOS	1.476	43	643	573	217	103
8082011	PÉRAS PACKHMAN'S TRIUMPH, FRESCAS	1.391	522	864	5	-	230
8023290	LAS DEMÁS NUECES DE NOGAL SIN CÁSCARA, FR. O SEC. EXC. ENT.	1.297	-	262	1.006	29	-
3037822	MERLUZA DEL SUR DESCAB. Y EVISC., CONG., EXC. HÍG. Y HUEVAS	1.253	224	331	539	158	401
8081030	MANZANAS FRESCAS, VARIEDAD RED STARKING	1.012	67	945	-	-	13
45031000	TAPONES DE CORCHO NATURAL	808	525	188	83	12	274
8023210	NUECES DE NOGAL SIN CÁSCARA, FRESCAS O SECA, ENTERAS	770	-	304	404	62	-
8023100	NUECES DE NOGAL CON CÁSCARA, FRESCAS O SECAS	592	-	172	410	10	-

PRINCIPALES PRODUCTOS EXPORTADOS A PORTUGAL

(Miles de US\$ fob)

(Continuación)

CÓDIGO	DESCRIPCIÓN	Año	2004				2005
			I trim.	II trim.	III trim.	IV trim.	I trim.
48109210	CARTULINAS	543	115	146	283	-	91
8081060	MANZANAS FRESCAS, VARIEDAD GRANNY SMITH	479	86	393	-	-	51
8081090	LAS DEMÁS VARIEDADES DE MANZANAS FRESCAS	476	11	436	29	-	-
3037932	CONGRIO DORADO DESCAB. Y EVISC., CONG., EXC. HÍG. Y HUEVAS	464	188	123	114	38	189
73101010	BARRILES, TAMB. Y BIDONES FUNDICIÓN, FE O ACERO,CAP. >= 50 L	409	-	262	147	-	-
8094010	CIRUELAS FRESCAS	398	386	12	-	-	73
8081010	MANZANAS FRESCAS, VARIEDAD RICHARD DELICIOUS	394	37	348	9	-	16
3049092	LAS DEMÁS CARNES DE MERLUZA DE COLA	390	84	13	168	126	113
3073900	MEJILLONES CONGELADOS, SECOS, SALADOS O EN SALMUERA	375	147	142	86	-	-
84191100	CALENTADORES DE AGUA DE CALENTAMIENTO INSTANTÁNEO, DE GAS	307	-	68	77	162	171
8062090	LAS DEMÁS PASAS, EXCEPTO MORENAS	291	-	112	179	-	-
3037812	MERLUZA COMÚN DESCAB. Y EVISC.,CONG., EXC. HÍGAGO Y HUEVAS	281	-	52	229	-	102
8082012	PERAS BARLETT BOSCH FRESCAS	277	239	38	-	-	-
3075910	LOS DEMÁS PULPOS CONGELADOS	272	62	-	-	210	-
3049053	LAS DEMÁS CARNES DE SALMONES DEL ATLÁNTICO Y DANUBIO	223	137	85	-	-	-
8062010	PASAS MORENAS	143	-	38	105	-	-
28100020	ÁCIDOS BÓRICOS.	136	60	49	27	-	-
3049045	LAS DEMÁS CARNES DE MERLUZA DEL SUR	122	27	45	39	10	20
8061090	UVA FRESCA, LAS DEMÁS VARIEDADES	121	16	105	-	-	0
8081040	MANZANAS FRESCAS, VARIEDAD FUJI	101	-	101	-	-	-
8093010	NECTARINES FRESCOS	95	95	-	-	-	52
3049089	LAS DEMÁS CARNES DE CONGRIO	94	72	10	7	4	22
45049010	TAPONES DE CORCHO AGLOMERADO	81	21	59	-	-	-
16059020	ALMEJAS PREPARADAS O CONSERVADAS	70	31	38	-	-	-
8132000	CIRUELAS SECAS	61	39	-	22	-	-
44160010	BARRILES, CUBAS, TINAS Y TINAJAS DE MADERA	59	-	-	59	-	-
16059050	CARACOLES PREPARADOS O CONSERVADOS	56	56	-	-	-	-
8082019	LAS DEMÁS PERAS FRESCAS	55	55	-	-	-	-
3079990	LOS DEMÁS INVERTEBR. ACUÁT., ALIM. HUM., CONG., SEC. O SAL.	-	-	-	-	-	39
22042121	VINO CABERNET SAUVIGNON, CAPACIDAD <= A 2 L	45	3	13	-	29	30
8093020	MELOCOTONES (DURAZNOS), FRESCOS	20	20	-	-	-	24
3037936	COJINOVA DESCAB. Y EVISC.,CONG., EXCL. HÍG., HUEVAS Y LECHAS	46	24	-	15	7	22
3061410	JAIBAS CONGELADAS	-	-	-	-	-	21
SUBTOTAL		29.414	8.013	14.128	5.272	2.000	3.939
Otros Productos		572	197	195	71	109	41
TOTAL PAÍS		29.986	8.211	14.323	5.344	2.109	3.979

Se incluyen los principales productos que hayan igualado o superado US\$55.000 en el año 2004, o US\$13.500 en el primer trimestre de 2005.

PRINCIPALES PRODUCTOS IMPORTADOS DESDE PORTUGAL

(Miles de US\$ cif)

CÓDIGO	DESCRIPCIÓN	Año	2004				2005
			I trim.	II trim.	III trim.	IV trim.	I trim.
45031000	TAPONES DE CORCHO NATURAL	24.771	6.146	7.552	6.053	5.020	9.075
45049010	TAPONES DE CORCHO AGLOMERADO	8.341	1.461	2.226	2.397	2.257	1.828
84191100	CALENTADORES DE AGUA DE CALENTAMIENTO INSTANTÁNEO, DE GAS	5.798	1.811	2.269	903	815	3.013
73242900	LAS DEMÁS BAÑERAS, DE FUNDICIÓN, HIERRO O ACERO	4.571	459	825	1.567	1.721	1.450
84262000	GRÚAS DE TORRE	1.265	242	340	381	301	679
39012000	POLIETILENO DE DENSIDAD >= A 0,94	1.110	24	455	-	630	-
84639010	MÁQUINAS PARA LA FABRICACIÓN DE ENVASES	512	-	-	512	-	-
73241000	FREGADEROS Y LAVABOS, DE ACERO INOXIDABLE	468	110	174	121	63	148
56074900	LAS DEMÁS CUERDAS Y CORDAJES, DE POLIETILENO O POLIPROPILENO	412	130	153	129	-	172
62104000	LAS DEMÁS PRENDAS DE VESTIR P/HOMBRES O NIÑOS	396	189	185	-	21	287
87042111	FURGONES, M ÉMB., E.COMPR.,CARGA MAX<=5T Y C. U.>500<=2000 K	387	-	-	387	-	-
61099021	T-SHIRTS Y CAMISETAS DE PUNTO, DE FIBR. SINTÉT.,HOM. Y MUJ.	369	31	42	220	76	33
56081110	REDES PARA LA PESCA, DE MATERIA TEXTIL SINTÉTICA	332	80	150	80	23	1
62121020	SOSTENES (CORPIÑOS), INCL. DE PUNTO, DE FIBR. SINT. O ARTIF.	289	52	129	108	-	-

PRINCIPALES PRODUCTOS IMPORTADOS DESDE PORTUGAL

(Miles de US\$ cif)

(Continuación)

CÓDIGO	DESCRIPCIÓN	Año	2004				2005
			I trim.	II trim.	III trim.	IV trim.	I trim.
82022000	HOJAS DE SIERRA DE CINTA	280	72	71	74	62	36
84814000	VÁLVULAS DE ALIVIO O DE SEGURIDAD	272	79	181	12	-	-
85372090	LOS DEMÁS SOPORTES PARA UNA TENSIÓN >72,5 KV	252	-	252	-	-	-
84199000	PARTES DE APAR. Y DISPOSITIVOS	251	44	80	82	44	81
85153100	MÁQUINAS Y APAR.SOLDAR DE ARCO O CHORRO PLASMA AUTOMÁTICOS	237	237	-	-	-	-
45019000	DESPERD. DE CORCHO; CORCHO TRITURADO, GRANULADO O PULVERIZADO	229	64	39	78	48	53
38082090	LOS DEMÁS FUNGICIDAS ACOND. VENTA POR MENOR EN OTROS ENV.	216	-	-	91	126	-
40092100	TUBOS CAUCHO VULC. S/ END., REFORZ. O COMB. C/ METAL, S/ ACC	194	32	28	40	94	63
56081912	LAS DEMÁS REDES DE MALLAS ANUDADAS DE POLIETILENO	178	79	49	42	7	63
73249000	LOS DEMÁS ART HIGIENE O TOCADOR Y SUS PART, FUND, HE O ACERO	173	5	76	52	41	115
73121010	CABLES 1- 80 MM. DIÁMET, ALAMBRE SEC. CIRCULAR, HE O ACERO	163	24	66	42	31	155
39173220	LOS DEMÁS TUBOS PLÁSTICOS, DE POLÍMEROS DE PROPILENO	162	-	46	95	21	-
39204900	LAS DEMÁS PLACAS DE POLÍMEROS DE CLORURO VINILO	150	27	19	68	37	-
85072000	LOS DEMÁS ACUMULADORES DE PLOMO	149	7	57	69	15	7
73072900	LOS DEMÁS ACCESORIOS DE TUBERÍA, DE ACERO INOXIDABLE	147	14	98	-	36	10
32091010	PINTURAS A BASE DE POLÍMEROS ACRÍL. O VINÍL., MEDIO ACUOSO	146	-	146	-	-	-
34049020	LAS DEMÁS CERAS PREPARADAS	129	80	-	49	-	50
73144200	LAS DEMÁS TELAS METÁL. REDES Y REJAS ALAM. HE, REVEST. PLÁST	-	-	-	-	-	268
74072990	LAS DEMÁS BARRAS HUECAS DE ALEACIONES DE CU	99	-	-	99	-	238
84649000	LAS DEMÁS MÁQ. HERR.P/TRAB. PIEDRA, CERÁMICA, HORMIGÓN O SIM.	-	-	-	-	-	90
84807100	MOLDES P/CAUCHO O PLÁST, P/MOLDEO POR INYECCIÓN O COMPRESIÓN	-	-	-	-	-	60
84158300	LOS DEMÁS ACONDICIONADORES AIRE SIN EQUIPO DE ENFRIAMIENTO	70	-	48	-	23	54
31026000	SALES DOBLES Y MEZCLAS DE NITRATO DE CA Y NITRATO DE AMONIO	29	-	-	29	-	42
82021000	SIERRAS DE MANO	1	-	-	-	1	41
82071930	BARRENAS P/OPERACIÓN O SONDEO, PARTE OPERANTE EXC. CERMET	41	-	41	-	-	41
30049010	LOS DEMÁS MEDIC. PARA VENTA AL POR MENOR, USO HUMANO	95	-	41	33	22	37
72107000	PROD. LAM. HE, A. 600 MM., PINTADOS O REVEST. DE PLÁSTICO	26	26	-	-	-	33
70132999	LOS DEMÁS ART. DE VIDRIO PARA BEBER, EXC. DE VITROCERÁMICA	92	10	24	24	34	31
SUBTOTAL		52.801	11.538	15.860	13.837	11.566	18.253
Otros Productos		3.945	839	978	1.151	978	581
TOTAL PAÍS		56.747	12.377	16.838	14.988	12.544	18.834

Se incluyen los principales productos que hayan igualado o superado US\$120.000 mil en el año 2004 o US\$30.000 en el periodo primer trimestre de 2005.

PRINCIPALES PRODUCTOS EXPORTADOS AL REINO UNIDO

(Miles de US\$ fob)

CÓDIGO	DESCRIPCIÓN	Año	2004				2005
			I trim.	II trim.	III trim.	IV trim.	I trim.
74031100	CÁTODOS Y SECCIONES DE CÁTODO, DE COBRE REFINADO	220.692	72.157	64.823	39.670	44.042	31.191
71081200	ORO EN BRUTO, EXCEPTO EN POLVO, PARA USO NO MONETARIO	193.804	61.150	52.778	54.652	25.224	-
71069120	PLATA EN BRUTO, ALEADA	60.576	15.475	17.259	21.261	6.582	-
8061010	UVA FRESCA, VARIEDAD THOMPSON SEEDLESS (SULTANINA)	34.266	30.971	3.295	-	-	17.101
22042121	VINO CABERNET SAUVIGNON, CAPACIDAD <= A 2 L	34.021	6.496	5.622	11.922	9.980	5.021
22042112	VINO CHARDONNAY, CAPACIDAD <= A 2 L	26.238	4.515	4.057	10.124	7.543	4.532
22042122	VINO MERLOT, CAPACIDAD <= A 2 L	25.715	4.770	5.961	7.440	7.544	4.649
22042111	VINO SAUVIGNON BLANC, CAPACIDAD <= A 2 L	22.856	4.185	4.410	7.057	7.203	4.460
8061090	UVA FRESCA, LAS DEMÁS VARIEDADES	19.726	9.248	10.359	-	119	9.420
22042129	LOS DEMÁS VINOS TINTOS CON DEN. DE ORIGEN CAPACIDAD <= 2 L	14.520	2.676	3.321	4.093	4.431	3.259
26131010	CONCENTRADOS TOSTADOS DE MOLIBDENO	14.405	5.714	3.445	1.592	3.654	14.911
2071410	TROZOS Y DESPOJOS COMEST. DE GALLO O GALLINA, DESH., CONG.	13.513	4.084	3.421	3.676	2.331	4.380
22042123	VINO TINTO MEZCLAS, CAPACIDAD <= A 2 L	10.898	1.355	2.358	3.758	3.427	2.393
44121910	MADERA CONTRACHAP.C/HOJA EXTERNA CONIFERAS, ESP. < =0.6 MM	10.593	2.643	1.661	3.210	3.079	4.228
47032100	PASTA QUÍM.CONIF. SULF.O SOSA, EXC. DISOLV., SEMIB. O BLANQ.	10.314	3.495	2.482	3.485	852	1.003
22042991	LOS DEMÁS VINOS TINTOS	9.465	1.574	2.245	2.857	2.790	2.095
8094010	CIRUELAS FRESCAS	9.370	5.468	3.838	-	65	4.776
7031010	CEBOLLAS FRESCAS O REFRIGERADAS	8.952	3.714	5.230	8	-	2.083
29051100	METANOL (ALCOHOL METÍLICO)	7.920	-	2.729	2.712	2.478	-

PRINCIPALES PRODUCTOS EXPORTADOS AL REINO UNIDO

(Miles de US\$ fob)

(Continuación)

CÓDIGO	DESCRIPCIÓN	Año	2004				2005
			I trim.	II trim.	III trim.	IV trim.	I trim.
48109210	CARTULINAS	7.469	1.639	1.322	2.311	2.198	1.578
8081020	MANZANAS FRESCAS, VARIEDAD ROYAL GALA	7.107	2.770	3.465	871	-	1.908
44071019	LAS DEMÁS MADERAS ASERRADAS DE PINO INSIG., DE ESP. > 6 MM	6.695	2.032	1.831	1.478	1.355	1.797
22042992	LOS DEMÁS VINOS BLANCOS	5.766	768	1.419	2.196	1.383	1.229
48010010	PAPEL PRENSA EN BOBINAS	5.729	1.663	448	3.144	474	2.096
8105000	KIWIS FRESCOS	5.000	-	3.286	1.704	9	29
8112020	FRAMBUESAS, SIN COCER O COC., CONG., INCL. CON EDULC.	4.906	3.342	962	430	171	1.780
8061020	UVA FRESCA, VARIEDAD FLAME SEEDLESS	4.791	4.235	-	-	557	3.388
8052020	CLEMENTINAS FRESCAS O SECAS	4.740	-	577	4.162	1	-
22042113	VINO BLANCO MEZCLAS, CAPACIDAD <= A 2 L	4.585	506	929	1.623	1.527	896
8081050	MANZANAS FRESCAS, VARIEDAD BRAEBUM	4.060	-	3.477	584	-	40
8104090	MIRTILOS Y DEMÁS FRUTOS DEL GÉNERO VACCINIUM, FRESCOS	3.862	1.651	277	-	1.933	4.213
8044010	AGUACATES (PALTAS), VARIEDAD HASS, FRESCOS O SECOS	3.806	1	1	901	2.903	50
8081090	LAS DEMÁS VARIEDADES DE MANZANAS FRESCAS	3.633	40	3.096	497	-	393
47032900	PASTA QUÍM.NO CONÍF. SULF.O SOSA,EXC. DIS., SEMIB. O BLANQ.	3.588	778	1.112	1.699	-	169
8062010	PASAS MORENAS	3.549	194	1.079	1.347	931	507
16041190	LOS DEMÁS SALMONES, ENTEROS O EN TROZOS, EXCEPTO PICADOS	3.003	624	706	1.092	581	-
8093010	NECTARINES FRESCOS	2.881	2.566	37	-	278	2.864
72042100	DESPERDICIOS Y DESECHOS, DE ACERO INOXIDABLE	2.827	441	716	799	870	784
8132000	CIRUELAS SECAS	2.623	97	384	1.078	1.064	919
23012013	HARINA DE PESCADO, CONT. PROT. >68% EN PESO, NO ALIM. HUM.	2.368	-	-	2.368	-	-
74031900	LOS DEMÁS COBRES REFINADOS	954	-	-	-	954	1.924
81129900	LAS DEMÁS MANUFACT. DE GALIO, HAFNIO, INDIIO, NIOBIO Y RENIO	2.224	523	589	982	131	1.169
2032930	LAS DEMÁS CARNES DE PORCINO DESHUESADAS Y CONGELADAS	2.088	797	301	244	745	1.028
2013090	LAS DEMÁS CARNES DE BOVINOS DESHUESADAS, FR. O REFR.	-	-	-	-	-	1.010
3042052	FILETES DE SALMONES DEL ATLÁNTICO Y DANUBIO, CONGELADOS	851	-	-	430	421	691
8093020	MELOCOTONES (DURAZNOS), FRESCOS	755	657	8	-	90	685
8092000	CEREZAS FRESCAS	1.541	228	-	-	1.312	591
SUBTOTAL		849.241	265.242	225.312	207.456	151.231	147.239
Otros Productos		35.852	10.054	10.730	8.894	6.173	9.113
TOTAL PAÍS		885.093	275.297	236.043	216.349	157.405	156.352

Se incluyen los principales productos que hayan igualado o superado US\$2.300.000 en el año 2004, o US\$570.000 en el primer trimestre de 2005.

PRINCIPALES PRODUCTOS IMPORTADOS DESDE EL REINO UNIDO

(Miles de US\$ cif)

CÓDIGO	DESCRIPCIÓN	Año	2004				2005
			I trim.	II trim.	III trim.	IV trim.	I trim.
22083010	WHISKY, DE ENVEJECIMIENTO <= 6 AÑOS	11.706	1.561	3.367	1.474	5.304	1.267
30049010	LOS DEMÁS MEDIC. PARA VENTA AL POR MENOR, USO HUMANO	9.177	2.275	2.585	2.479	1.838	2.407
84295990	LAS DEMÁS PALAS MEC., EXCAVAD., CARGAD. Y PALAS CARGADORAS	6.870	853	615	1.915	3.487	2.764
87032391	AUTOMÓVILES TURISMO, E.CHISPA M.PISTÓN, CIL >1500 <=3000 CM3	5.837	1.287	1.563	1.763	1.225	1.310
39069000	LOS DEMÁS POLÍMEROS ACRÍLICOS, EN FORMAS PRIMARIAS	5.625	1.525	1.700	1.299	1.102	1.528
27111200	PROPANO LICUADO	5.551	-	-	5.551	-	-
87041090	LOS DEMÁS VOLQUETES AUTOM. P/ USAR FUERA DE RED CARRETERAS	4.878	508	2.464	-	1.906	6.002
22083020	WHISKY, DE ENVEJECIMIENTO > 6 AÑOS PERO <= 12 AÑOS	3.679	257	821	426	2.175	469
84295110	CARGADORAS FRONTALES	3.222	578	1.195	713	737	332
38220000	REACTIVOS COMPUESTOS DE DIAGNOSTICO O DE LABORATORIO PREP.	3.047	634	666	843	905	962
85021310	GRUPOS ELECTR.MOTOR ÉMBOLO ENCEND.COMPRES. POT>375<= 750 kVA	2.887	723	721	690	753	557
33021000	MEZCLAS SUST. ODORÍFERAS, USADA EN IND. ALIMENT. O DE BEBIDA	2.835	766	342	782	945	834
85021210	GRUPOS ELECTR.MOTOR ÉMBOLO ENCEND. COMPRES. POT>75<=150 kVA	2.415	553	517	620	725	693
72104900	LOS DEMÁS PDTOS. DE HE CINCADOS DE OTRO MODO, ANCHO>= 600 MM	2.367	570	204	1.485	109	757
49019911	LIBROS ESCOLARES PARA ENSEÑANZA BÁSICA Y MEDIA	2.354	1.452	152	295	455	1.260
39219090	LAS DEMÁS PLACAS, LÁMINAS, HOJAS Y TIRAS DE PLÁSTICO	2.274	686	674	420	495	663
48232000	PAPEL Y CARTÓN FILTRO	2.189	401	638	662	487	629
32030090	LAS DEMÁS MATERIAS COLORANTES DE ORIGEN VEGETAL O ANIMAL	2.059	-	3	1.122	935	1.300
40094200	TUBOS CAUCHO VULC. S/ END., REFORZ. O COMB. C/ OTRAS C/ ACC	2.028	273	12	1.580	162	149

PRINCIPALES PRODUCTOS IMPORTADOS DESDE EL REINO UNIDO

(Miles de US\$ cif)

(Continuación)

CÓDIGO	DESCRIPCIÓN	Año	2004				2005
			I trim.	II trim.	III trim.	IV trim.	I trim.
47079010	LOS DEMÁS DESPERDICIOS Y DESECHOS DE PAPEL	1.899	-	83	1.080	736	832
84272016	MONTACARGA CARGA FRONTAL C/MOTOR DIESEL Y CAP.LEV>2000 KG	1.849	632	192	724	300	1.355
84139100	PARTES DE BOMBAS PARA LÍQUIDOS	1.738	278	363	815	282	700
84512100	MÁQUINAS DE SECAR, DE CAPACIDAD <= A 10 KG	1.681	268	976	436	1	542
38082010	FUNGICIDAS ACOND. VTA. POR MENOR ENV. DE HASTA 5 KN O 5 LTS	1.632	27	325	1.056	224	156
38083013	REGUL. CRECMTO. PLANTAS VTA. POR MENOR ENV. <= 5 KN O 5 L.	1.575	68	577	591	339	113
84742000	MÁQUINAS Y APARATOS PARA QUEBRANTAR, TRITURAR O PULVERIZAR	1.540	26	302	1.212	-	-
85021190	LOS DEMÁS GRUPOS ELECTR.M. ÉMBOLO E.COMPR. POT>37,5<= 75 kVA	1.493	222	382	281	608	169
84148090	LAS DEMÁS BOMBAS Y COMPRESORES DE AIRE	1.473	1.295	50	70	58	44
84295210	EXCAVADORAS	728	331	339	-	58	1.450
84272012	MONTACARGA, CARGA FRONTAL, MOTOR GAS Y CAP. LEV>2000 KG	373	214	65	-	94	1.037
84082040	MOTORES USADOS PARA LA PROPULSIÓN VEHÍCULOS PDA. 87.04	257	187	20	37	14	1.037
29310090	LOS DEMÁS COMPUESTOS ÓRGANO-INORGÁNICOS	266	71	85	74	36	652
84435100	MÁQUINAS PARA IMPRIMIR POR CHORRO DE TINTA	898	193	119	350	236	583
5119111	HUEVAS Y LECHAS SALMÓN., PAC., ATL. Y DAN., REPRODUCCIÓN	190	190	-	-	-	556
56012200	GUATA DE FIBRAS SINTÉTICAS	1	-	-	-	1	522
85021120	GRUPOS ELECTR.MOTOR ÉMBOLO ENCEND. COMPRES. POT>15<=37,5 kVA	1.007	194	248	209	357	466
85021290	LOS DEMÁS GRUPOS ELECTR. M. ÉMBOLO E.COMPR. POT>225<=375 kVA	1.254	432	521	215	87	461
72101200	PDTOS. LAMINADO HE, ESTAÑADOS, ANCHO>= 600 MM, ESP.< A 0.5MM	261	25	53	183	-	454
33029090	LAS DEMÁS MEZCLAS DE SUST. ODORIF. P/IND, EXC. ALIM.O BEBIDA	1.096	331	222	360	183	403
28151100	HIDRÓXIDO DE SODIO (SOSA CAÚSTICA), SÓLIDA	50	36	-	14	-	401
24039900	LOS DEMÁS EXTRACTOS Y JUGOS DE TABACO	409	-	-	102	308	394
84798990	LAS DEMÁS MÁQ. Y APAR. MECÁNICOS CON FUNCIÓN PROPIA	411	50	50	83	228	368
76129000	LOS DEMÁS DEPÓSITOS, CISTERNAS, CUBAS Y SIM.CAP <=300 LTS	199	41	115	43	-	365
84291910	LAS DEMÁS TOPADORAS, INCLUSO LAS ANGULARES, DE RUEDAS	-	-	-	-	-	358
84272090	LAS DEMÁS CARRETIILLAS AUTOPROPULSADAS	-	-	-	-	-	356
SUBTOTAL		103.281	20.009	23.323	32.053	27.895	37.656
Otros Productos		116.007	28.762	27.206	29.286	30.754	28.828
TOTAL PAÍS		219.289	48.771	50.529	61.339	58.649	66.484

Se incluyen los principales productos que hayan igualado o superado US\$ 1.400.000 en el año 2004 o US\$350.000 en el primer trimestre de 2005.

PRINCIPALES PRODUCTOS EXPORTADOS A LA REPÚBLICA CHECA

(Miles de US\$ fob)

CÓDIGO	DESCRIPCIÓN	Año	2004				2005
			I trim.	II trim.	III trim.	IV trim.	I trim.
22042991	LOS DEMÁS VINOS TINTOS	1.701	1.093	447	138	23	216
22042121	VINO CABERNET SAUVIGNON, CAPACIDAD <= A 2 L	456	94	148	116	99	148
22042122	VINO MERLOT, CAPACIDAD <= A 2 L	320	62	109	64	84	134
22042112	VINO CHARDONNAY, CAPACIDAD <= A 2 L	255	47	92	34	82	86
8132000	CIRUELAS SECAS	216	26	24	134	32	53
22042111	VINO SAUVIGNON BLANC, CAPACIDAD <= A 2 L	177	26	49	46	56	66
22042129	LOS DEMÁS VINOS TINTOS CON DEN. DE ORIGEN CAPACIDAD <= 2 L	123	14	53	16	41	95
13023910	CARREGFENINA	119	-	-	-	119	-
8062010	PASAS MORENAS	117	-	55	29	33	16
39131090	LOS DEMÁS ALGINATOS, SUS SALES Y ÉSTERES EN FORMAS PRIMARIAS	114	-	82	32	-	52
8061030	UVA FRESCA, VARIEDAD RED GLOBE	112	52	60	-	-	19
22042992	LOS DEMÁS VINOS BLANCOS	98	50	16	19	12	19
22042123	VINO TINTO MEZCLAS, CAPACIDAD <= A 2 L	92	7	47	10	28	71
16041911	JUREL AL NATURAL, ENTERO O EN TROZOS, EXCEPTO PICADO	45	-	-	45	-	-
94036090	LOS DEMÁS MUEBLES DE MADERA	39	-	-	-	39	-
18069020	CHOCOLATES SIN RELLENOS, EN FORMAS DISTINTA DE LOS BLOQUES	28	-	-	-	28	-
16041912	JUREL CON SALSA DE TOMATES, ENTERO O EN TROZOS, EXC. PICADO	24	-	-	6	18	-
8062090	LAS DEMÁS PASAS, EXCEPTO MORENAS	17	-	-	-	17	-
39131020	ALGINATO DE SODIO, SUS SALES Y ÉSTERES EN FORMAS PRIMARIAS	14	-	-	-	14	42
8061010	UVA FRESCA, VARIEDAD THOMPSON SEEDLESS (SULTANINA)	12	12	-	-	-	-

PRINCIPALES PRODUCTOS EXPORTADOS A LA REPÚBLICA CHECA

(Miles de US\$ fob)

(Continuación)

CÓDIGO	DESCRIPCIÓN	Año	2004				2005
			I trim.	II trim.	III trim.	IV trim.	I trim.
22042119	LOS DEMÁS VINOS BLANCOS CON DEN. DE ORIGEN CAP. <= 2 L	8	-	2	5	1	10
87032391	AUTOMÓVILES TURISMO, E.CHISPA M.PISTÓN, CIL >1500<=3000 CM3	-	-	-	-	-	10
22042130	LOS DEMÁS VINOS CON DEN. DE ORIGEN CAPACIDAD <= 2 L	2	-	-	2	1	5
44152010	PALETAS DE MADERA	1	-	-	0	0	4
	SUBTOTAL	4.090	1.484	1.184	695	726	1.047
	Otros Productos	34	1	10	16	7	2
	TOTAL PAÍS	4.124	1.485	1.194	712	733	1.049

Se incluyen los principales productos que hayan igualado o superado US\$12.000 en el año 2004, o US\$3.000 en el primer trimestre de 2005.

PRINCIPALES PRODUCTOS IMPORTADOS DESDE LA REPÚBLICA CHECA

(Miles de US\$ cif)

CÓDIGO	DESCRIPCIÓN	Año	2004				2005
			I trim.	II trim.	III trim.	IV trim.	I trim.
84118290	LAS DEMÁS TURBINAS DE GAS, DE POTENCIA > A 5000 KW	1.754	-	-	-	1.754	-
73063000	TUBOS Y PERF. HUECO HE, SOLD, SECC. CIRC, HE O ACERO S/ALEAR	1.174	175	454	267	279	396
28342900	LOS DEMÁS NITRATOS	506	62	79	365	-	79
82082000	CUCHILLAS Y HOJAS CORTANTES P/MAQ. O APAR. MECÁN., P/ MADERA	402	71	82	151	97	81
85015290	LOS DEMÁS MOT.CORR. ALT., POLIFÁSICOS, POT.>37<=75 KW	364	-	168	128	68	52
72163200	PERFILES HE S/ALEAR, EN I, LAM. O EXT. CALTE, ALTO >= 80MM	337	19	196	98	24	-
85015210	LOS DEMÁS MOT.CORR. ALT., POLIFÁSICOS, POT.>750 W<=7,5 KW	327	5	63	206	52	71
72163100	PERFILES HE S/ALEAR, EN U, LAM. O EXT. CALTE, ALTO >= 80MM	322	47	188	54	33	-
85015220	LOS DEMÁS MOT.CORR. ALT., POLIFÁSICOS, POT.>7,5<=37 KW	321	1	106	112	101	217
84672999	LAS DEMÁS HERR. ELECTROMECC. FUNCIONEN C/FUENTE ENERGÍA EXT.	303	33	54	73	144	27
84715000	UNIDADES DE PROCESO DIG., EXC.DE PDAS. 8471.41 U 8471.49	254	-	-	254	-	1
94029080	LOS DEMÁS MOBILIARIOS P/MEDICINA, ODONTOLOGÍA O VETERINARIA	234	36	24	-	174	196
85299090	LAS DEMÁS PART. DESTINADAS DE LOS APAR. PART. 85.25 Y 85.28	227	-	-	-	227	-
85015391	LOS DEMÁS MOT.CORR. ALT., POLIFÁSICOS, POT. >75 <=150 KW	217	-	146	43	28	87
73043900	LOS DEMÁS TUBOS DE SEC. CIRCULAR, DE HE O ACERO, SIN ALEAR	194	154	13	-	27	-
70031900	LAS DEMÁS PLACAS Y HOJAS, SIN ARMAR, DE VIDRIO COLADO	189	-	43	42	104	93
84294010	RODILLOS COMPACTADORES	178	60	-	-	118	-
84212199	LOS DEMÁS FILTROS DEPURADORES DE AGUA	158	24	51	-	83	-
84814000	VÁLVULAS DE ALIVIO O DE SEGURIDAD	153	-	-	-	153	-
82055920	HERRAMIENTAS APLICADORAS	148	28	19	41	59	7
72163300	PERFILES HE S/ALEAR, EN H, LAM. O EXT. CALTE, ALTO >= 80MM	141	6	123	10	3	-
94016910	LAS DEMÁS SILLAS, CON ARMAZÓN DE MADERA	138	55	36	-	48	86
84119900	LAS DEMÁS PART.DE TURBINAS GAS, EXC TURBOPROP.Y TURBOREACT.	124	115	9	-	-	-
40116100	NEUMÁTICOS NUEVOS CAUCHO A. RELIEVE, P/VEH. Y MAQ. AGRÍC.	120	32	16	27	45	12
95039090	LOS DEMÁS JUGUETES	114	10	59	28	18	-
29396200	ERGOTAMINA (DCI) Y SUS SALES	108	18	35	47	8	-
85015392	LOS DEMÁS MOT.CORR. ALT., POLIFÁSICOS, POT. >150 <= 375 KW	107	-	56	22	29	32
40112000	NEUMÁTICOS NUEVOS DE CAUCHO UTIL. EN AUTOBUSES O CAMIONES	103	59	1	3	41	-
73021000	CARRILES (RIELES) DE FUNDICIÓN, HIERRO O ACERO	-	-	-	-	-	1.703
84452000	MÁQUINAS PARA EL HILADO DE MATERIA TEXTIL	-	-	-	-	-	313
84193210	SECADORES, PARA LA MADERA	63	63	-	-	-	205
84818099	LOS DEMÁS ART. DE GRIFERÍA Y ÓRGANOS SIMIL., PARA OTROS USOS	33	21	2	2	8	83
73269000	LAS DEMÁS MANUFACTURAS DE HIERRO O DE ACERO	68	-	11	41	17	80
84594000	LAS DEMÁS ESCARIADORAS	-	-	-	-	-	65
73110010	RECIP. P/GAS COMPRIM. O LIC., FUNDIC., HE O ACERO,CAP<=100 L	63	-	63	-	-	64
84294090	LAS DEMÁS APLANADORAS (APLANADORAS)	-	-	-	-	-	62
85030090	LAS DEMÁS PARTES IDENTIFIC. DESTINADAS A MAQ.PART. 85.01-.02	99	89	7	3	-	46
82055990	LAS DEMÁS HERR. DE MANO	46	12	9	24	1	42
93032000	LAS DEMÁS ARMAS LARG CAZ O TIRO DEPOR, TENG 1 CAÑ ÁNIMA LISA	13	13	-	-	-	38
84501139	LAS DEMÁS MÁQ. LAVAR ROPA AUTOMÁT., C/CARGA FRONTAL P<10 K	-	-	-	-	-	38

PRINCIPALES PRODUCTOS IMPORTADOS DESDE LA REPÚBLICA CHECA

(Miles de US\$ cif)

(Continuación)

CÓDIGO	DESCRIPCIÓN	Año	2004				2005
			I trim.	II trim.	III trim.	IV trim.	I trim.
29396990	LOS DEMÁS ALCALOIDES DEL CORNEZUELO DEL CENTENO Y DERIV.	35	30	-	5	-	36
73045900	LOS DEMÁS TUBOS DE SEC. CIRC., DE LOS DEMÁS ACEROS ALEADOS	26	-	26	-	-	35
40116200	NEUM. NVOS CAUCHO A. REL. P/VEH.CONST LLANTAS DIAM <= 61CM	6	-	-	6	-	27
SUBTOTAL		9.169	1.238	2.140	2.050	3.741	4.274
Otros Productos		3.925	1.169	1.007	778	971	633
TOTAL PAÍS		13.094	2.407	3.146	2.829	4.712	4.906

Se incluyen los principales productos que hayan igualado o superado US\$100.000 en el año 2004 o US\$25.000 en el primer trimestre de 2005.

**INTERCAMBIO COMERCIAL CON EUROPA
PAÍSES QUE NO INTEGRAN LA UNIÓN EUROPEA
2004 - Primer Trimestre 2005**

PRINCIPALES PRODUCTOS EXPORTADOS A NORUEGA

(Miles de US\$ fob)

CÓDIGO	DESCRIPCIÓN	Año	2004				2005
			I trim.	II trim.	III trim.	IV trim.	I trim.
22042991	LOS DEMÁS VINOS TINTOS	4.374	947	903	1.430	1.093	1.063
23012013	HARINA DE PESCADO, CONT. PROT. >68% EN PESO, NO ALIM. HUM.	3.903	-	653	2.817	433	-
44039931	MADERAS PARA PULPA, DE EUCLIPTO GLOBULUS	3.669	-	1.754	-	1.915	-
22042121	VINO CABERNET SAUVIGNON, CAPACIDAD <= A 2 L	2.827	815	424	681	906	708
13023910	CARREGFENINA	2.261	514	477	479	791	158
12122040	ALGAS CHASCÓN, FR. O SEC., INCL. PULVERIZ., ESP. ALIM. HUM.	1.970	373	355	609	633	721
3049051	TROZOS DE SALMONES DEL PACÍFICO, ATLÁNTICO Y DANUBIO	802	-	707	95	-	-
8081090	LAS DEMÁS VARIEDADES DE MANZANAS FRESCAS	774	12	754	9	-	-
23012012	HARINA DE PESCADO, CONT. PROT. >= 66% EN PESO, NO ALIM. HUM.	715	-	541	174	-	3.945
44121910	MADERA CONTRACHAP. C/HOJA EXTERNA CONÍFERAS, ESP. < =0.6 MM	618	29	126	170	293	762
9042010	PIMIENTÓN SECO, TRITURADO O PULVERIZADO	468	-	126	75	268	-
22042122	VINO MERLOT, CAPACIDAD <= A 2 L	450	146	45	106	153	87
22042112	VINO CHARDONNAY, CAPACIDAD <= A 2 L	422	84	118	143	78	108
22042123	VINO TINTO MEZCLAS, CAPACIDAD <= A 2 L	345	63	71	122	90	167
74040019	LOS DEMÁS DESPERDICIOS Y DESECHOS, DE COBRE REFINADO	304	-	98	97	109	56
1019011	CABALLOS DE CARRERA VIVOS	300	-	-	-	300	-
8133000	MANZANAS SECAS	278	23	123	53	79	26
8081020	MANZANAS FRESCAS, VARIEDAD ROYAL GALA	270	43	227	-	-	182
22042111	VINO SAUVIGNON BLANC, CAPACIDAD <= A 2 L	257	8	50	166	34	37
8132000	CIRUELAS SECAS	250	60	64	32	94	94
26131010	CONCENTRADOS TOSTADOS DE MOLIBDENO	208	-	208	-	-	-
8112020	FRAMBUESAS, SIN COCER O COC., CONG., INCL. CON EDULC.	195	83	112	-	-	-
22042129	LOS DEMÁS VINOS TINTOS CON DEN. DE ORIGEN CAPACIDAD <= 2 L	193	22	56	47	68	54
7129030	TOMATES, INCL. EN TROZOS O RODAJAS, TRIT. O PULV., SECOS	188	-	16	48	124	-
22042190	LOS DEMÁS VINOS CAPACIDAD <= A 2 L	177	32	21	20	104	48
22042992	LOS DEMÁS VINOS BLANCOS	158	33	41	44	41	-
12122080	ALGA DURVILLAEA ANTARCTICA, FRESCAS O SECAS, ALIM. HUMANA	141	136	4	-	-	-
16059070	CHOLGAS, CHORITOS Y CHOROS PREPARADOS O CONSERVADOS	102	-	47	56	-	-
40093100	TUBOS CAUCHO VULC. S/ END., REFORZ. O COMB. C/ TEXTIL S/ ACC	81	81	-	-	-	-
3049053	LAS DEMÁS CARNES DE SALMONES DEL ATLÁNTICO Y DANUBIO	72	-	-	72	-	-
84798990	LAS DEMÁS MÁQUINAS Y APAR. MECÁNICOS CON FUNCION PROPIA	54	-	-	-	54	-
22042130	LOS DEMÁS VINOS CON DEN. DE ORIGEN CAPACIDAD <= 2 L	53	23	26	2	3	8
8081010	MANZANAS FRESCAS, VARIEDAD RICHARD DELICIOUS	45	-	45	-	-	-
7129090	LAS DEMÁS HORTAL.; MEZCLAS DE HORTAL., TRIT. O PULV., SECAS	36	-	36	-	-	-
8081060	MANZANAS FRESCAS, VARIEDAD GRANNY SMITH	36	-	36	-	-	-
39269020	BOYAS Y FLOTADORES PARA REDES DE PESCA, DE PLÁSTICO	35	-	-	35	-	33
44152010	PALETAS DE MADERA	34	9	6	11	8	8
3042052	FILETES DE SALMONES DEL ATLÁNTICO Y DANUBIO, CONGELADOS	11	-	-	11	-	668
1061910	CAMÉLIDOS VIVOS	-	-	-	-	-	38
87079099	LAS DEMÁS CARROCERIAS VEHIC., PART. 87.01-.05 Y RESTO DE 8703	-	-	-	-	-	30
8061010	UVA FRESCA, VARIEDAD THOMPSON SEEDLESS (SULTANINA)	-	-	-	-	-	18
90148000	LOS DEMÁS INSTRUMENTOS Y APARATOS DE NAVEGACIÓN	-	-	-	-	-	11
	SUBTOTAL	27.076	3.535	8.268	7.603	7.670	9.031
	Otros Productos	287	33	136	69	50	15
	TOTAL PAÍS	27.363	3.568	8.404	7.671	7.720	9.046

Se incluyen los principales productos que hayan igualado o superado US\$34.000 en el año 2004, o US\$8.500 en el primer trimestre de 2005.

PRINCIPALES PRODUCTOS IMPORTADOS DESDE NORUEGA

(Miles de US\$ cif)

CÓDIGO	DESCRIPCIÓN	Año	2004				2005
			I trim.	II trim.	III trim.	IV trim.	I trim.
89019099	LOS DEMÁS BARCOS CONTEN. TRANSP. MERC. O MIXTO PERS. Y MERC.	9.159	5.400	-	3.760	-	-
89020099	LOS DEMÁS BARCOS-FACTORIA Y PARA EL TRAT. Y PREP.PROD. PESCA	8.096	8.096	-	-	-	-

PRINCIPALES PRODUCTOS IMPORTADOS DESDE NORUEGA

(Miles de US\$ cif)

(Continuación)

CÓDIGO	DESCRIPCIÓN	Año	2004				2005
			I trim.	II trim.	III trim.	IV trim.	I trim.
27111200	PROPANO LICUADO	7.441	-	5.529	1.912	-	-
30023000	VACUNAS PARA LA MEDICINA VETERINARIA	4.182	638	1.310	1.335	900	511
84798990	LAS DEMÁS MÁQ. Y APAR. MECÁNICOS CON FUNCIÓN PROPIA	3.707	707	345	1.477	1.179	1.120
5119111	HUEVAS Y LECHAS SALMÓN., PAC., ATL. Y DAN., REPRODUCCIÓN	3.524	2.117	-	-	1.407	1.411
84799090	LAS DEMÁS PART. MÁQ. Y APAR. MECÁN.C/FUNCIÓN PROPIA, NCOP CAP	1.794	558	506	355	375	234
31026000	SALES DOBLES Y MEZCLAS DE NITRATO DE CA Y NITRATO DE AMONIO	1.616	-	350	901	365	238
84818099	LOS DEMÁS ART. DE GRIFERÍA Y ÓRGANOS SIMIL., PARA OTROS USOS	1.197	539	250	142	266	32
90148000	LOS DEMÁS INSTRUMENTOS Y APARATOS DE NAVEGACIÓN	1.195	48	293	64	789	124
28255000	ÓXIDOS E HIDRÓXIDOS DE COBRE	1.044	123	474	241	205	91
32099010	LAS DEMÁS PINTURAS DE POLÍMEROS ACRÍL. O VINÍL., MED. ACUOSO	999	190	255	323	231	219
84253990	LOS DEMÁS TORNOS Y CABRENTANTES, EXC. CON MOTOR ELÉCTRICO	853	7	-	6	840	5
84148090	LAS DEMÁS BOMBAS Y COMPRESORES DE AIRE	795	200	73	377	145	144
38082090	LOS DEMÁS FUNGICIDAS ACOND. VENTA POR MENOR EN OTROS ENV.	754	320	434	-	-	469
84189990	LAS DEMÁS PART. DE MATERIALES, MAQ. Y APAR. P/PRODUCIR FRÍO	693	7	-	651	35	-
90181200	APARATOS DE DIAGNÓSTICO POR EXPLORACIÓN ULTRASÓNICA	572	135	-	237	199	184
85389090	LAS DEMÁS PARTES DE LOS APARATOS PDAS. 85.35 A 85.37	545	0	478	1	65	-
84186910	LAS DEMÁS INSTALACIONES FRIGORÍFICAS	545	500	-	45	-	160
85203200	GRABADORES Y REPRODUCT. SONIDO EN CINTA MAGNÉTICA, DIGITALES	450	-	-	-	450	-
85372010	LOS DEMÁS SOPORTES PARA UNA TENSIÓN A>1000 Y <=72,5 KV	425	-	283	142	-	-
90291000	CUENTARREVOLUCIONES, CONTADORES DE PRODUCCIÓN, TAXÍMETROS	408	160	72	43	134	39
85252020	RADIORECEPTORES (TRANSCPTORES) UHF Y VHF	399	-	399	-	-	-
85421000	TARJETAS PROVISTAS DE UN CIRCUITO INTEGRADO ELECTRÓNICO	350	8	34	23	285	197
84388010	LAS DEMÁS MÁQ. Y APAR. PREP. PESCADOS, CRUSTÁCEOS Y MOLUSCOS	344	284	60	-	-	68
84136000	LAS DEMÁS BOMBAS VOLUMÉTRICAS ROTATIVAS	336	18	316	-	1	68
84819000	PARTES ART.GRIFERÍA Y ÓRGANOS SIM. P/TUBERÍAS,CALDERAS, DEP	322	11	90	92	129	125
84099990	LAS DEMÁS PART. DEST.PRINC. A MOTORES PART. 84.07 U 84.08	320	123	3	112	81	15
32081010	PINTURAS A BASE DE POLIÉSTERES, DISP. MEDIO NO ACUOSO	298	66	138	42	52	93
32091010	PINTURAS A BASE DE POLÍMEROS ACRÍL. O VINÍL., MEDIO ACUOSO	293	174	75	-	45	-
89011090	LOS DEMÁS TRANSAT., BARCOS CRUCEROS Y SIM. TRANS PERSONAS	-	-	-	-	-	3.307
73083000	PUERTAS, VENTANAS Y MARCOS, CONTRAM. Y UMBRALES, HE O ACERO	82	-	13	29	40	526
73089000	LAS DEMÁS CONSTRUCC.Y SUS PART., DE FUNDICIÓN, HE O ACERO	270	-	48	56	166	487
5119112	HUEVAS Y LECHAS DE TRUCHAS, PARA LA REPRODUCCIÓN	275	161	114	-	-	399
85438990	LAS DEMÁS MÁQ. Y APAR. ELÉCTR. CON UNA FUNCIÓN PROPIA NCOP.	76	-	-	70	6	361
39229000	BIDES, CISTERNAS Y ART. SANITARIOS E HIGIÉNICOS DE PLÁSTICO	66	-	-	-	66	233
38249099	LOS DEMÁS PROD. QUÍMICOS O PREP. PARA LA IND. QUÍMICA, NCOP	106	-	14	35	57	203
84391000	MÁQUINAS Y APAR. PARA FAB.PASTA DE MAT. FIBROSAS CELULÓSICAS	-	-	-	-	-	175
84138100	LAS DEMÁS BOMBAS PARA LÍQUIDOS	28	1	3	3	21	174
84135000	LAS DEMÁS BOMBAS VOLUMÉTRICAS ALTERNATIVAS	-	-	-	-	-	163
84253100	LOS DEMÁS TORNOS Y CABRENTANTES, CON MOTOR ELÉCTRICO	-	-	-	-	-	146
84137000	LAS DEMÁS BOMBAS CENTRÍFUGAS	20	12	-	2	6	134
90158000	LOS DEMÁS INSTR. Y APAR. DE GEODESIA,TOPOGRAFÍA, AGRIMENSURA	185	23	67	62	33	127
85173010	CENTRALES DE COMPUTACIÓN AUTOMÁTICA	-	-	-	-	-	111
72021900	LOS DEMÁS FERROMANGANESOS	120	23	23	73	-	94
94051090	LAS DEMÁS LÁMPARAS Y APAR. ELÉC. ALUMBRADO, COLGAR O FIJAR	27	-	-	27	-	86
39219090	LAS DEMÁS PLACAS, LÁMINAS, HOJAS Y TIRAS DE PLÁSTICO	53	-	-	4	49	85
SUBTOTAL		53.964	20.648	12.048	12.642	8.625	12.359
Otros Productos		9.273	1.699	1.838	2.483	3.253	1.720
TOTAL PAÍS		63.237	22.347	13.887	15.126	11.878	14.079

Se incluyen los principales productos que hayan igualado o superado US\$280.000 en el año 2004 o US\$70.000 en el primer trimestre de 2005.

PRINCIPALES PRODUCTOS EXPORTADOS A SUECIA

(Miles de US\$ fob)

CÓDIGO	DESCRIPCIÓN	Año	2004				2005
			I trim.	II trim.	III trim.	IV trim.	I trim.
26030000	MINERALES DE COBRE Y SUS CONCENTRADOS	77.914	13.307	14.988	41.328	8.291	34.658
26131010	CONCENTRADOS TOSTADOS DE MOLIBDENO	36.332	8.039	3.534	13.315	11.444	26.805
72027000	HERROMOLIBDENO	13.759	1.949	1.958	2.277	7.576	8.548
22042991	LOS DEMÁS VINOS TINTOS	8.844	1.949	3.448	2.237	1.210	1.545

PRINCIPALES PRODUCTOS EXPORTADOS A SUECIA

(Miles de US\$ fob)

(Continuación)

CÓDIGO	DESCRIPCIÓN	Año	2004				2005
			I trim.	II trim.	III trim.	IV trim.	I trim.
22042121	VINO CABERNET SAUVIGNON, CAPACIDAD <= A 2 L	6.892	1.797	1.902	1.421	1.772	1.467
28257010	TRIOXIDO DE MOLIBDENO	5.798	913	1.001	1.686	2.198	4.018
22042112	VINO CHARDONNAY, CAPACIDAD <= A 2 L	2.840	695	1.124	569	452	333
22042992	LOS DEMÁS VINOS BLANCOS	1.527	300	794	236	197	334
12119042	CASCARILLA DE MOSQUETA, INCL. CORTADA, QUEBR. O PULVERIZADAS	1.448	124	337	321	667	194
22042129	LOS DEMÁS VINOS TINTOS CON DEN. DE ORIGEN CAPACIDAD <= 2 L	1.192	181	294	345	372	541
22042122	VINO MERLOT, CAPACIDAD <= A 2 L	1.086	234	261	201	390	289
8081020	MANZANAS FRESCAS, VARIEDAD ROYAL GALA	939	655	284	-	-	308
3042052	FILETES DE SALMONES DEL ATLÁNTICO Y DANUBIO, CONGELADOS	833	-	209	334	290	548
2044220	PIERNA DE OVINO SIN DESHUESAR, CONGELADA	825	328	394	103	-	412
8132000	CIRUELAS SECAS	767	151	249	160	207	35
28257020	LOS DEMÁS ÓXIDOS DE MOLIBDENO	760	-	-	-	760	-
22042123	VINO TINTO MEZCLAS, CAPACIDAD <= A 2 L	753	322	169	142	120	421
22042111	VINO SAUVIGNON BLANC, CAPACIDAD <= A 2 L	680	203	110	163	204	317
8082019	LAS DEMÁS PERAS FRESCAS	503	440	62	-	-	355
84742000	MÁQUINAS Y APARATOS PARA QUEBRANTAR, TRITURAR O PULVERIZAR	496	-	-	496	-	-
2044390	LAS DEMÁS CARNES DE OVINO DESHUESADAS, CONGELADAS	413	413	-	-	-	113
8112020	FRAMBUESAS, SIN COCER O COC., CONG., INCL. CON EDULC.	409	203	150	57	-	142
22042113	VINO BLANCO MEZCLAS, CAPACIDAD <= A 2 L	325	54	106	151	14	125
8081010	MANZANAS FRESCAS, VARIEDAD RICHARD DELICIOUS	316	15	301	-	-	-
25010020	SAL GEMA, SAL DE SALINAS, SAL MARINA	296	-	-	296	-	-
8081060	MANZANAS FRESCAS, VARIEDAD GRANNY SMITH	285	7	278	-	-	28
8061010	UVA FRESCA, VARIEDAD THOMPSON SEEDLESS (SULTANINA)	284	102	182	-	-	28
22042190	LOS DEMÁS VINOS CAPACIDAD <= A 2 L	255	22	138	86	9	6
44112100	TABLEROS FIBRA DENS > 0,5 y <= 0,8 G/CM3., SIN TRAB. MECAN.	243	25	70	94	54	26
3049092	LAS DEMÁS CARNES DE MERLUZA DE COLA	243	-	100	47	96	11
8133000	MANZANAS SECAS	236	33	-	108	95	50
3042092	FILETES DE MERLUZA DE COLA, CONGELADOS	188	-	51	83	54	11
29181200	ÁCIDO TARTÁRICO.	188	60	28	32	67	-
8082011	PERAS PACKHMAN'S TRIUMPH, FRESCAS	178	138	40	-	-	138
8094010	CIRUELAS FRESCAS	175	175	-	-	-	102
84749010	PARTES COLADAS O MOLDEADAS, DE FUNDICIÓN, HIERRO O ACERO	154	78	24	-	52	343
8081090	LAS DEMÁS VARIEDADES DE MANZANAS FRESCAS	150	1	149	-	-	-
3049051	TROZOS DE SALMONES DEL PACÍFICO, ATLÁNTICO Y DANUBIO	137	-	-	-	137	18
3049053	LAS DEMÁS CARNES DE SALMONES DEL ATLÁNTICO Y DANUBIO	106	-	57	-	49	201
12051000	SEMILLA DE NABO O COLZA, INCL. QUEB., BAJO CONT. AC. ERÚC.	63	3	59	-	-	67
82071390	LOS DEMÁS ÚTILES P/PERFORAC.O SONDEO,C/PARTE OPERANTE CERMET	118	71	3	10	33	58
90268000	LOS DEMÁS INSTR. Y APAR. PARA MEDIR CARACT. DE LIQ O GAS	-	-	-	-	-	51
16042070	LAS DEMÁS PREPARACIONES Y CONSERVAS DE MERLUZA	109	48	26	16	19	48
44121910	MADERA CONTRACHAP.C/HOJA EXTERNA CONÍFERAS,ESP. < =0.6 MM	-	-	-	-	-	38
SUBTOTAL		169.058	33.035	32.881	66.312	36.829	82.732
Otros Productos		2.619	637	963	472	548	453
TOTAL PAÍS		171.677	33.671	33.844	66.784	37.377	83.185

Se incluyen los principales productos que hayan igualado o superado US\$135.000 en el año 2004, o US\$34.000 en el primer trimestre de 2005.

PRINCIPALES PRODUCTOS IMPORTADOS DESDE SUECIA

(Miles de US\$ cif)

CÓDIGO	DESCRIPCIÓN	Año	2004				2005
			I trim.	II trim.	III trim.	IV trim.	I trim.
86080000	MATERIAL FIJO V. FÉRREA ;APAR MECÁN.P/INS.PORTUARIAS O AEROP	32.423	7.870	9.866	6.384	8.304	4.444
85438990	LAS DEMÁS MÁQ. Y APAR. ELÉCTR. CON UNA FUNCIÓN PROPIA NCOP.	19.752	2.329	11.240	5.045	1.139	560
85179020	PARTES APAR. ELÉCTR.TELEFONÍA INCORPORNEN CIRCUITOS MODULARES	17.138	1.916	5.859	5.638	3.726	16
85252090	LOS DEMÁS APARATOS EMISORES CON APARATO RECEPTOR INCORPORADO	13.029	1.203	9.956	263	1.607	728
85173010	CENTRALES DE COMPUTACIÓN AUTOMÁTICA	8.761	3.023	6	5.529	202	2.294
84295110	CARGADORAS FRONTALES	6.502	1.143	1.459	698	3.202	2.083
85299090	LAS DEMÁS PART. DESTINADAS DE LOS APAR. PART. 85.25 Y 85.28	5.907	2.573	2.669	387	278	1.415

PRINCIPALES PRODUCTOS IMPORTADOS DESDE SUECIA

(Miles de US\$ cif)

(Continuación)

CÓDIGO	DESCRIPCIÓN	Año	2004				2005
			I trim.	II trim.	III trim.	IV trim.	I trim.
85299070	LAS DEMÁS PARTES DESTINADAS A LOS BS DE PART. 85.25 Y 85.27	5.835	150	217	181	5.287	513
84303100	CORT Y ARRANCADORAS AUTOP. CARBÓN, ROCAS Y MAQ. P/ TÚNELES	5.414	1.622	1.661	356	1.775	2.520
28070000	ÁCIDO SULFÚRICO; OLEUM	4.329	1.112	1.265	139	1.812	-
87032391	AUTOMÓVILES TURISMO, E.CHISPA M.PISTÓN, CIL >1500 <=3000 CM3	4.245	1.691	1.197	405	951	1.281
84742000	MÁQUINAS Y APARATOS PARA QUEBRANTAR, TRITURAR O PULVERIZAR	3.552	1.134	-	-	2.418	6.008
84314320	PARTES UNIDAD PERFORACIÓN O SONDEO DE SUBP 8430.41 U 8430.49	3.400	667	913	810	1.011	1.126
48051100	PAPEL SEMIQUÍMICO PARA ACANALAR	3.190	-	1.094	1.337	759	259
84314990	LAS DEMÁS PART. DE MÁQ. O APAR. PART. 84.26, 84.29 Y 84.30	3.072	444	1.123	673	832	621
59113200	TELAS, FIELTRO SIN FIN TIPOS DE PESO >= A 650 G/M3	3.046	568	647	1.000	831	436
30049010	LOS DEMÁS MEDIC. PARA VENTA AL POR MENOR, USO HUMANO	2.871	489	1.144	520	718	1.640
85261000	APARATOS DE RADAR	2.791	2.785	-	-	6	-
84304110	MÁQUINAS DE SONDEO O PERFORACIÓN AUTOPROPULSADAS, DE ORUGA	2.678	527	995	335	822	2.179
84659110	MÁQUINAS DE ASERRAR, CON SIERRAS DE CINTAS	2.572	7	2.556	-	9	71
48041910	LOS DEMÁS PAPELES PARA CARAS (CUBIERTAS)	2.551	671	244	691	945	87
84269100	LAS DEMÁS MÁQ.Y APAR. PROYECTADOS P/MONTARLOS VEH.CARRETERA	2.474	401	526	548	999	729
15162020	MANTECA VEGETAL Y SUS FRACCIONES	2.459	265	560	793	842	553
85243110	DISCOS LÁSER GRAB. P/ REPRODUCIR DATOS MÁQ. AUT. PROC.DATOS	2.266	2.260	1	2	2	8
84828090	LOS DEMÁS RODAMIENTOS, INCLUSO LOS COMBINADOS	2.157	630	755	379	394	446
84137000	LAS DEMÁS BOMBAS CENTRÍFUGAS	2.122	535	502	458	627	603
84399100	PARTES MÁQ. O APAR. FABRICAR PASTA MAT. FIBROSAS CELULÓSICAS	2.087	554	546	560	427	299
48101310	PAPEL P/FINES GRÁFICOS, EN ROLLOS, CONT. FIBRAS <= 10% PESO	2.072	101	480	622	868	893
87041090	LOS DEMÁS VOLQUETES AUTOM. P/ USAR FUERA DE RED CARRETERAS	1.804	521	-	-	1.284	-
40051020	MEZCLAS MAESTRAS DE CAUCHO CON NEGRO DEHUMO O SÍLICE	1.724	464	433	395	432	485
84818099	LOS DEMÁS ART. DE GRIFERÍA Y ÓRGANOS SIMIL., PARA OTROS USOS	1.716	172	238	239	1.067	328
84669200	PARTES Y ACCESORIOS DESTINADOS A LAS MÁQUINAS PDAS. 84.65	800	284	124	250	142	2.623
84122100	MOTORES HIDRÁULICOS CON MOVIMIENTOS RECTILÍNEOS	607	162	116	159	169	1.207
84283390	LOS DEMÁS AP. ELEVADOR.O TRANSPORTADORES DE BANDA O CORREA	173	1	-	-	172	740
84224000	LAS DEMÁS MÁQ.Y APAR. PARA EMPAQUETAR O ENVOLVER MERCADERÍAS	190	80	-	5	106	715
72191200	PDTO. ACERO INOX., A>=600MM, ENROLL LAM. CLTE ESP >=4,75 <10	167	23	9	136	-	712
72192200	PDTO. ACERO INOX. A>=600MM, S/ENR. LAM.CLTE ESP>=4,75 <10MM	112	5	53	54	-	653
84749090	LAS DEMÁS PART.MÁQ.Y AP.P/TRAB. TIERRA, PIEDRA O MIN. SÓLIDO	1.508	132	372	334	670	559
85179090	LAS DEMÁS PART. APAR. ELECT.TELEF. O TELEGRAFÍA Y VIDEOFONO	487	69	58	360	0	526
84272016	MONTACARGA CARGA FRONTAL C/MOTOR DIESEL Y CAP.LEV>2000 KG	176	-	5	-	171	492
84305000	LAS DEMÁS MÁQUINAS Y APARATOS, AUTOPROPULSADOS	79	79	-	-	-	425
84199000	PARTES DE APAR. Y DISPOSITIVOS	444	97	119	179	49	423
48041110	LOS DEMÁS PAPELES CRUDOS PARA CARAS (CUBIERTAS)	-	-	-	-	-	419
87059090	LOS DEMÁS VEHÍCULOS AUTOMÓVILES PARA USOS ESPECIALES	168	-	168	-	-	419
84304190	LAS DEMÁS MÁQUINAS DE SONDEO O PERFORACIÓN AUTOPROPULSADAS	716	340	361	-	15	416
84139100	PARTES DE BOMBAS PARA LÍQUIDOS	1.230	229	475	273	252	415
SUBTOTAL		180.798	39.328	60.012	36.137	45.321	43.371
Otros Productos		83.412	18.722	20.408	20.660	23.622	20.321
TOTAL PAÍS		264.210	58.050	80.420	56.797	68.943	63.692

Se incluyen los principales productos que hayan igualado o superado US\$1.600.000 en el año 2004 o US\$400.000 en el primer trimestre de 2005.

PRINCIPALES PRODUCTOS EXPORTADOS A RUSIA

(Miles de US\$ fob)

CÓDIGO	DESCRIPCIÓN	Año	2004				2005
			I trim.	II trim.	III trim.	IV trim.	I trim.
8081060	MANZANAS FRESCAS, VARIEDAD GRANNY SMITH	12.562	625	11.602	334	-	782
20079911	PREPARACIONES DE PULPA DE MELOCOTÓN (DURAZNOS)	11.711	2.352	4.072	2.674	2.613	3.623
8061030	UVA FRESCA, VARIEDAD RED GLOBE	10.730	3.223	7.408	99	-	3.735
8132000	CIRUELAS SECAS	7.161	778	1.314	1.742	3.328	1.358
8105000	KIWIS FRESCOS	5.291	23	5.079	189	-	453
8081010	MANZANAS FRESCAS, VARIEDAD RICHARD DELICIOUS	4.706	223	4.400	83	-	327
13023100	AGARAGAR	2.732	224	739	869	899	1.116
3032120	TRUCHAS DESCAB. Y EVISC. CONG., EXCL HÍG., HUEVAS Y LECHAS	2.697	1.158	1.137	134	268	1.454

PRINCIPALES PRODUCTOS EXPORTADOS A RUSIA

(Miles de US\$ fob)

(Continuación)

CÓDIGO	DESCRIPCIÓN	Año	2004				2005
			I trim.	II trim.	III trim.	IV trim.	I trim.
8082011	PERAS PACKHMAN'S TRIUMPH, FRESCAS	2.688	1.660	922	106	-	363
8081090	LAS DEMÁS VARIEDADES DE MANZANAS FRESCAS	2.630	194	2.379	58	-	208
8061010	UVA FRESCA, VARIEDAD THOMPSON SEEDLESS (SULTANINA)	2.591	1.971	620	-	-	4.231
22042121	VINO CABERNET SAUVIGNON, CAPACIDAD <= A 2 L	2.583	475	633	777	697	565
3049071	SURIMI DE JUREL	2.524	472	533	451	1.068	950
22042122	VINO MERLOT, CAPACIDAD <= A 2 L	2.074	357	501	641	576	346
8061090	UVA FRESCA, LAS DEMÁS VARIEDADES	1.929	511	1.418	-	-	1.211
20079990	LAS DEMÁS CONFITURAS, JALEAS Y PASTAS FRUTAS OBT. POR COCC.	1.632	303	471	404	454	481
22042112	VINO CHARDONNAY, CAPACIDAD <= A 2 L	1.542	312	351	425	454	324
8062010	PASAS MORENAS	1.280	131	235	394	520	371
8081030	MANZANAS FRESCAS, VARIEDAD RED STARKING	1.252	-	1.167	85	-	-
22042129	LOS DEMÁS VINOS TINTOS CON DEN. DE ORIGEN CAPACIDAD <= 2 L	1.208	223	332	358	295	294
20096910	LOS DEMÁS JUGOS DE UVA SIN FERMENTAR	1.162	-	262	489	411	118
16041911	JUREL AL NATURAL, ENTERO O EN TROZOS, EXCEPTO PICADO	1.128	201	379	246	302	376
3032210	SALMONES DEL ATLÁNTICO Y DANUBIO, ENT., CONG., EXC.S HÍGADOS	1.093	114	105	128	746	1.354
3032290	LOS DEMÁS SALMONES DEL ATLÁNTICO Y DANUBIO, CONG., EXC.S HÍG.	932	191	199	358	185	301
8082012	PERAS BARLETT BOSC FRESCAS	883	586	297	-	-	187
3049051	TROZOS DE SALMONES DEL PACÍFICO, ATLÁNTICO Y DANUBIO	722	96	126	296	204	566
3049053	LAS DEMÁS CARNES DE SALMONES DEL ATLÁNTICO Y DANUBIO	645	40	35	43	527	775
22042991	LOS DEMÁS VINOS TINTOS	628	284	235	102	7	49
8062090	LAS DEMÁS PASAS, EXCEPTO MORENAS	623	59	257	284	24	89
8061040	UVA FRESCA, VARIEDAD RIBIER	608	42	566	-	-	142
22042123	VINO TINTO MEZCLAS, CAPACIDAD <= A 2 L	582	65	141	234	142	204
22042111	VINO SAUVIGNON BLANC, CAPACIDAD <= A 2 L	573	104	140	143	186	132
22042190	LOS DEMÁS VINOS CAPACIDAD <= A 2 L	532	54	129	128	220	55
22043011	LOS DEMÁS MOSTOS CONCENTRADOS DE UVA, TINTOS	494	-	-	291	203	349
16041913	JUREL EN ACEITE, ENTERO O EN TROZOS, EXCEPTO PICADO	370	72	117	75	105	140
3037999	LOS DEMÁS PESCADOS CONG., EXCL HÍGADOS, HUEVAS Y LECHAS	348	238	71	-	39	146
16059070	CHOLGAS, CHORITOS Y CHOROS PREPARADOS O CONSERVADOS	346	26	162	112	45	191
20098030	JUGO DE MELOCOTÓN SIN FERM. Y SIN ALCOHOL, INCL. CON EDULC.	330	102	229	-	-	-
8094010	CIRUELAS FRESCAS	315	183	133	-	-	503
3074990	JIBIAS, GLOBITOS, CALAMARES Y POTAS SECAS, SALADAS, CONG.	307	33	60	100	114	359
8082019	LAS DEMÁS PERAS FRESCAS	305	183	122	-	-	29
26030000	MINERALES DE COBRE Y SUS CONCENTRADOS	-	-	-	-	-	2.939
8061020	UVA FRESCA, VARIEDAD FLAME SEEDLESS	203	201	2	-	-	803
3037932	CONGRIO DORADO DESCAB. Y EVISC., CONG., EXC. HÍG. Y HUEVAS	82	-	37	24	20	344
20079921	PREPARACIONES DE PULPA DE ALBARICOQUE (DAMASCO, CHABACANO)	111	89	-	22	-	302
3037936	COJINOVA DESCAB. Y EVISC., CONG., EXCL. HÍG., HUEVAS Y LECHAS	118	-	-	-	118	266
3032220	SALMONES DEL ATLÁNTICO Y DANUBIO, DESCAB. Y EVISC., CONG.	137	36	13	88	-	160
8093010	NECTARINES FRESCOS	42	22	-	-	20	146
16041912	JUREL CON SALSA DE TOMATES, ENTERO O EN TROZOS, EXC. PICADO	197	36	70	33	57	97
3037938	BRÓTULA DESCAB. Y EVISC., CONG., EXCL. HÍG., HUEVAS Y LECHAS	174	-	-	-	174	95
SUBTOTAL		95.513	18.271	49.203	13.018	15.022	33.408
Otros Productos		3.835	704	1.094	635	1.403	783
TOTAL PAÍS		99.348	18.975	50.297	13.653	16.424	34.191

Se incluyen los principales productos que hayan igualado o superado US\$300.000 en el año 2004, o US\$75.000 en el primer trimestre de 2005.

PRINCIPALES PRODUCTOS IMPORTADOS DESDE RUSIA

(Miles de US\$ cif)

CÓDIGO	DESCRIPCIÓN	Año	2004				2005
			I trim.	II trim.	III trim.	IV trim.	I trim.
31021000	UREA, INCLUSO EN DISOLUCIÓN ACUOSA	14.527	3.149	41	5.042	6.296	466
72283000	LAS DEMÁS BARRAS ACEROS ALEADOS, LAMIN.O EXTRUDIDAS EN CLTE.	2.123	2.123	-	-	-	-
31055100	ABONOS MINERALES O QUÍMICOS CON NITRATOS Y FOSFATOS	1.545	180	1.075	290	-	-
22086000	VODKA	517	162	65	147	143	95
73041000	TUBOS TIPO UTILIZ. EN OLEODUCTOS O GASEODUCTOS, HE O ACERO	473	233	44	196	-	101

PRINCIPALES PRODUCTOS IMPORTADOS DESDE RUSIA

(Miles de US\$ cif)

(Continuación)

CÓDIGO	DESCRIPCIÓN	Año	2004				2005
			I trim.	II trim.	III trim.	IV trim.	I trim.
82071330	BARRENAS P/PERFORACIÓN O SONDEO, C/PARTE OPERANTE DE CERMET	469	63	38	250	118	49
82071990	LOS DEMÁS ÚTILES OPERACIÓN O SONDEO, P. OPERANTE EXC CERMETS	452	72	223	78	78	62
72024100	FERROCROMO CON MÁS DE 4%, EN PESO, DE CARBONO	430	167	187	75	-	53
76031000	POLVO DE ESTRUCTURA NO LAMINAR, DE ALUMINIO	405	131	89	87	97	100
82071310	TRÉPANOS P/PERFORACIÓN O SONDEO, C/PARTE OPERANTE DE CERMET	250	160	12	22	56	22
39171090	LAS DEMÁS TRIPAS ARTIF. DE PROT. ENDURECIDAS O PLAST. CEL.	218	83	30	53	51	21
82071910	TRÉPANOS P/OPERACIÓN O SONDEO, PARTE OPERANTE EXC. CERMET	192	192	-	-	-	-
31054000	DIHIDROGENOORTOFOSFATO DE AMONIO	151	-	-	151	-	292
44121400	MADERA CONTRACHAP. C/HOJA EXT. DISTINTA CONÍFERAS <= 6 MM	150	10	127	-	14	-
72159000	LAS DEMÁS BARRAS DE HIERRO O DE ACERO SIN ALEAR	138	-	-	138	-	-
62121020	SOSTENES (CORPIÑOS), INCL. DE PUNTO, DE FIBR. SINT. O ARTIF.	120	100	20	-	-	-
72024900	LOS DEMÁS FERROCROMO	104	25	7	5	66	-
62129000	CORSES, TIRANTES, LIGAS Y SIML. Y SUS PART., INCL. DE PUNTO	97	97	-	-	-	-
93033000	LAS DEMÁS ARMAS LARGAS DE CAZA O TIRO DEPORTIVO	87	-	58	-	29	3
29071100	FENOL (HIDROXIBENCENO) Y SUS SALES	72	-	72	-	-	-
34021310	AGENTES NO IÓNICOS, NIONILFENOL ETOXILADO	71	19	-	-	52	58
93032000	LAS DEMÁS ARMAS LARG CAZ O TIRO DEPOR, TENG 1 CAÑ ÁNIMA LISA	64	5	41	17	-	97
28030000	CARBONO (NEGROS DE HUMO Y FORMAS DE CARBONO NO EXP COMP.)	61	-	25	36	-	-
72222000	BARRAS DE ACERO INOX., OBTENIDAS O ACABADAS EN FRÍO	60	60	-	-	-	-
39173990	LOS DEMÁS TUBOS PLÁSTICOS	59	-	8	38	14	12
48041110	LOS DEMÁS PAPELES CRUDOS PARA CARAS (CUBIERTAS)	56	-	56	-	-	-
84589900	LOS DEMÁS TORNOS, EXC. HORIZONTALES O DE CONTROL NUMÉRICO	54	10	-	44	-	-
72149900	LAS DEMÁS BARRAS HE O ACERO (FORJ. LAM O EXTRUIDAS), CALIENTE	53	-	-	-	53	147
84581910	LOS DEMÁS TORNOS HORIZONTALES , PARALELOS UNIVERSALES	53	36	17	-	-	5
87042311	CAMIONES, M. ÉMBOLO, ENC. COMPR., CAP. >2000 KS	52	-	-	-	52	-
40112000	NEUMÁTICOS NUEVOS DE CAUCHO UTIL. EN AUTOBUSES O CAMIONES	49	-	-	-	49	-
29304000	METIONINA	-	-	-	-	-	40
28230000	ÓXIDOS DE TITANIO	-	-	-	-	-	33
82071390	LOS DEMÁS ÚTILES PERFORAC. O SONDEO, C/PARTE OPERANTE CERMET	3	-	-	-	3	28
73152000	CADENAS ANTIDESLIZANTES, DE FUNDICIÓN, DE HIERRO O ACERO	-	-	-	-	-	23
84314190	LAS DEMÁS PARTES DE CANGILONES, CUCHARAS, CUCHARAS DE ALMEJA	-	-	-	-	-	15
33012900	LOS DEMÁS ACEITES ESENCIALES, EXCEPTO LOS DE AGRIOS	31	-	-	19	12	14
SUBTOTAL		23.185	7.078	2.235	6.690	7.182	1.738
Otros Productos		396	72	110	118	96	68
TOTAL PAÍS		23.581	7.150	2.345	6.808	7.278	1.806

Se incluyen los principales productos que hayan igualado o superado US\$40.000 en el año 2004 o US\$ 10.000 en el primer trimestre de 2005.

PRINCIPALES PRODUCTOS EXPORTADOS A SUIZA

(Miles de US\$ fob)

CÓDIGO	DESCRIPCIÓN	Año	2004				2005
			I trim.	II trim.	III trim.	IV trim.	I trim.
74031100	CÁTODOS Y SECCIONES DE CÁTODO, DE COBRE REFINADO	102.160	92.025	10.134	-	-	-
26030000	MINERALES DE COBRE Y SUS CONCENTRADOS	28.809	7.558	21.251	-	-	-
74040011	ÁNODOS GASTADOS; DESPERD. Y DESECHOS CONT. CU < 94% EN PESO	5.862	2.931	2.931	-	-	-
22042121	VINO CABERNET SAUVIGNON, CAPACIDAD <= A 2 L	3.528	821	1.077	729	901	448
3042052	FILETES DE SALMONES DEL ATLÁNTICO Y DANUBIO, CONGELADOS	2.311	830	263	783	435	-
22042129	LOS DEMÁS VINOS TINTOS CON DEN. DE ORIGEN CAPACIDAD <= 2 L	2.000	213	180	1.478	129	190
8112020	FRAMBUESAS, SIN COCER O COC., CONG., INCL. CON EDULC.	1.237	577	372	288	-	341
22042112	VINO CHARDONNAY, CAPACIDAD <= A 2 L	1.206	433	264	202	308	172
8023290	LAS DEMÁS NUECES DE NOGAL SIN CÁSCARA, FR. O SEC. EXC. ENT.	1.065	32	334	466	233	246
22042991	LOS DEMÁS VINOS TINTOS	1.065	197	307	209	353	379
22042122	VINO MERLOT, CAPACIDAD <= A 2 L	921	105	235	270	311	116
4090000	MIEL NATURAL.	748	176	460	112	-	83
22042111	VINO SAUVIGNON BLANC, CAPACIDAD <= A 2 L	642	199	124	228	91	188
22042123	VINO TINTO MEZCLAS, CAPACIDAD <= A 2 L	592	251	131	98	112	257
8119090	LAS DEMÁS FRUTAS Y OTROS FRUTOS, SIN COCER O COC., CONG.	500	296	204	-	-	411

PRINCIPALES PRODUCTOS EXPORTADOS A SUIZA

(Miles de US\$ fob)

(Continuación)

CÓDIGO	DESCRIPCIÓN	Año	2004				2005
			I trim.	II trim.	III trim.	IV trim.	I trim.
3042060	FILETES DE TRUCHA CONGELADOS	410	37	119	144	111	112
8119020	ALBARICOQUES, SIN COCER O COC., CONG., INCL. CON AZÚCAR	361	161	109	90	-	120
3026924	MERLUZA DEL SUR DESCAB. Y EVISC., FR. O REFR., EXCL. HÍG.	342	106	85	61	91	109
8133000	MANZANAS SECAS	330	64	7	131	127	35
22042992	LOS DEMÁS VINOS BLANCOS	313	93	64	134	23	22
3022911	TURBOTS ENT., FR.O REFR., EXCL HÍGADOS, HUEVAS Y LECHAS	313	88	35	77	113	101
7108040	ESPÁRRAGOS, INCLUSO COCIDOS, CONGELADOS	263	-	-	-	263	-
8112010	MORAS, SIN COCER O COC., CONG., INCL. CON EDULC.	168	135	33	-	-	32
85245390	LAS DEMÁS CINTAS MAG.GRABAC. SONIDO O IMÁGEN, ANCHO> 6,5 MM.	137	137	-	-	-	-
91021100	RELOJ PULSERA, PILAS, INDICADOR MECÁNICO, EXC.MET. PRECIOSOS	127	64	30	32	-	38
22042999	LOS DEMÁS VINOS	91	-	91	-	-	-
7129030	TOMATES, INCL. EN TROZOS O RODAJAS, TRIT. O PULV. , SECOS	83	-	52	-	31	-
84688000	LAS DEMÁS MÁQUINAS Y APARATOS DE GAS PARA TEMPLE SUPERFICIAL	81	56	25	-	-	-
22042113	VINO BLANCO MEZCLAS, CAPACIDAD <= A 2 L	76	16	5	45	10	45
3041099	LOS DEMÁS FILETES Y CARNES DE PESCADO FRESCOS.O REFR.	75	21	14	16	24	10
8023210	NUECES DE NOGAL SIN CÁSCARA, FRESCAS O SECA, ENTERAS	72	-	-	72	-	-
64039993	LOS DEMÁS CALZADOS PLANTILLA DE LONG. >=A 24 CM, PARA MUJ.	67	-	-	67	-	9
84254200	LOS DEMÁS GATOS HIDRÁULICOS	67	-	67	-	-	-
2072710	PECHUGAS DE PAVO TROZADAS, CONGELADAS	65	-	-	-	65	71
8119040	KIWIS, SIN COCER O COCIDOS, CONG., INCL. CON AZÚCAR O EDULC.	64	24	-	-	40	24
7123310	HONGOS GELATINOSOS (TREMELLA SPP), ENTEROS, SECOS	59	-	-	-	59	-
7108030	SETAS Y DEMÁS HONGOS, INCLUSO COCIDAS, CONGELADAS	59	-	46	-	13	-
22042130	LOS DEMÁS VINOS CON DEN. DE ORIGEN CAPACIDAD <= 2 L	52	3	-	33	16	39
84389000	PARTES DE MÁQ.Y APAR. P/PREP.INDUST. DE ALIMENTOS O BEBIDAS	1	-	1	-	-	60
72124000	PDTOS LAM. PLANOS DE FE O ACERO, SIN ALEAR, ANCHO < 600MM	20	-	-	20	-	43
64035993	LOS DEMÁS CALZ., SUELA CUERO NAT.PLANTILLA L.>=24 CM MUJER	-	-	-	-	-	32
90271010	ANALIZADORES DE GASES O DE HUMOS, ELECTRÓNICOS	29	-	-	29	-	28
85159000	PARTES DE MÁQ. Y APAR. PARA SOLDAR Y DEMÁS MÁQ. P/PROYECTAR	-	-	-	-	-	27
8104090	MIRTILOS Y DEMÁS FRUTOS DEL GÉNERO VACCINIUM, FRESCOS	43	9	31	-	3	23
1061910	CAMÉLIDOS VIVOS	-	-	-	-	-	22
84672110	TALADROS CON MOTOR ELÉCTRICO INCORPORADO	-	-	-	-	-	22
90318090	LOS DEMÁS INSTR., APAR. Y MÁQUNAS, DE MEDIDA O CONTROL, NCOP	7	-	-	7	-	20
3041042	FILETES DE MERLUZA DEL SUR FRESCOS O REFRIGERADOS	26	3	5	8	10	17
22082010	AGUARDIENTE DE UVA (PISCO Y SIMILARES)	13	9	3	-	-	13
15159010	ACEITE DE ROSA MOSQUETA Y SUS FRACCIONES	9	3	3	3	-	13
SUBTOTAL		156.469	107.671	39.093	5.831	3.874	3.918
Otros Productos		823	219	225	126	254	148
TOTAL PAÍS		157.292	107.890	39.318	5.956	4.128	4.066

Se incluyen los principales productos que hayan igualado o superado US\$52.000 en el año 2004, o US\$13.000 en el primer trimestre de 2005.

PRINCIPALES PRODUCTOS IMPORTADOS DESDE SUIZA

(Miles de US\$ cif)

CÓDIGO	DESCRIPCIÓN	Año	2004				2005
			I trim.	II trim.	III trim.	IV trim.	I trim.
30049010	LOS DEMÁS MEDIC. PARA VENTA AL POR MENOR, USO HUMANO	15.416	4.667	3.842	3.893	3.014	4.263
84119900	LAS DEMÁS PART.DE TURBINAS GAS, EXC TURBOPROP.Y TURBOREACT.	9.207	42	17	8.820	328	15
90213900	LOS DEMÁS ARTÍCULOS Y APARATOS DE PRÓTESIS	3.840	715	998	1.008	1.120	908
91021100	RELOJ PULSERA, PILAS, INDICADOR MECÁNICO, EXC.MET. PRECIOSOS	3.722	433	843	881	1.565	538
38083011	HERBICIDAS ACOND. VTA POR MENOR ENV. DE HASTA 5 KN O 5 LTS.	2.166	217	1.126	823	0	217
29362800	VITAMINA E Y SUS DERIVADOS, SIN MEZCLAR	1.799	329	454	689	327	653
38082010	FUNGICIDAS ACOND. VTA. POR MENOR ENV. DE HASTA 5 KN O 5 LTS	1.716	175	456	586	500	569
91022100	LOS DEMÁS RELOJ PULSERA, AUTOMÁT., EXC. DE MET. PRECIOSO	1.431	212	159	696	364	110
68051000	ABRASIVOS NAT. O ARTIF. EN POLVO O GRÁN., C/SOP. MAT. TEXTIL	1.320	246	292	384	398	606
84212290	LOS DEMÁS FILTROS PARA DEPURAR BEBIDAS, EXC. FILTROS PRENSA	1.307	880	-	-	426	418
33021000	MEZCLAS SUST. ODORÍFERAS, USADA EN IND. ALIMENT. O DE BEBIDA	1.305	316	232	392	366	329
38081090	LOS DEMÁS INSECTICIDAS ACOND. VENTA POR MENOR EN OTROS ENV.	953	-	-	637	316	-

PRINCIPALES PRODUCTOS IMPORTADOS DESDE SUIZA

(Miles de US\$ cif)

(Continuación)

CÓDIGO	DESCRIPCIÓN	Año	2004				2005
			I trim.	II trim.	III trim.	IV trim.	I trim.
68042220	LAS DEMÁS MUELAS DE ABRASIVOS NAT. O ARTIF. AGLOMERADOS	906	901	3	1	1	-
68052000	ABRASIVOS NAT.O ARTIF.EN POLVO O GRÁN.,C/SOP. PAPEL O CARTÓN	889	239	254	268	128	266
85299090	LAS DEMÁS PART. DESTINADAS DE LOS APAR. PART. 85.25 Y 85.28	881	861	-	19	2	3
30042010	MEDICAMENTOS CON OTROS ANTIBIÓTICOS USO HUM., AL DETALLE	878	396	193	197	92	253
29212900	LAS DEMÁS POLIAMINAS ACÍCLICAS Y SUS DERIVADOS; SALES	849	-	-	499	350	-
30039010	LOS DEMÁS MEDIC. NO VENTA AL POR MENOR, USO HUMANO	814	126	221	94	375	81
84378000	LAS DEMÁS MÁQ.Y APAR. P/MOLIENDA O TRAT.CEREAL. U HORT.VAINA	801	464	104	229	4	-
84798990	LAS DEMÁS MÁQ. Y APAR. MECÁNICOS CON FUNCIÓN PROPIA	771	107	232	121	311	217
82024000	CADENAS CORTANTES	739	-	193	298	248	221
84454000	MÁQUINAS DE BOBINADOR O DEVANAR MATERIA TEXTIL	653	653	-	-	-	-
33029020	LAS DEMÁS MEZCLAS DE SUST. ODORÍFERAS, P/INDUSTRIA COSMÉTICA	644	74	128	236	206	278
30045010	LOS DEMÁS MEDIC. CON VITAMINAS PARA USO HUMANO, AL DETALLE	626	222	342	23	39	293
84224000	LAS DEMÁS MÁQ.Y APAR. PARA EMPAQUETAR O ENVOLVER MERCADERÍAS	623	27	323	57	217	100
84389000	PARTES DE MÁQ.Y APAR. P/PREP. INDUST. DE ALIMENTOS O BEBIDAS	607	209	101	214	83	47
29362900	LAS DEMÁS VITAMINAS Y SUS DERIVADOS, SIN MEZCLAR	594	126	176	111	180	117
33029010	LAS DEMÁS MEZCLAS SUST. ODORÍFERAS, P/IND. DE PERFUMERÍA	591	162	134	120	175	126
18063290	LOS DEMÁS CHOCOLATES SIN RELL., EN BLOQUES O TABLETAS	589	68	238	128	155	42
96032100	CEPILLOS DE DIENTES, INCLUSO PARA DENTADURAS POSTIZAS	581	97	120	209	155	187
32141010	SELLADORES	565	122	225	129	89	34
84771000	MÁQUINAS DE MOLDEAR POR INYECCIÓN	521	-	521	-	-	-
84639010	MÁQUINAS PARA LA FABRICACIÓN DE ENVASES	-	-	-	-	-	724
85044090	LOS DEMÁS CONVERTIDORES ESTÁTICOS	361	243	37	5	76	705
90189080	LOS DEMÁS INSTR.Y APAR. MEDICINA, CIRUGÍA, ODONTOL. O VETER.	405	50	49	157	148	423
23099090	LAS DEMÁS PREP. DEL TIPO UTILIZADO PARA ALIMENTAR ANIMALES	399	194	206	-	-	397
84639090	LAS DEMÁS MÁQ. HERR.TRABAJAR METAL O CERMETS, NO ARRANQUE	-	-	-	-	-	382
84281091	ASCENSORES CON CABINA Y CONTRAPESO	189	-	189	-	-	377
91012100	LOS DEMÁS RELOJES PULSERA, AUTOMÁTICOS	386	250	108	19	9	282
85359090	LOS DEMÁS AP.CORTE EMPALME O CONEX.CIRC. ELEC.TENSIÓN>1000 V	211	211	-	-	-	238
90184900	LOS DEMÁS INSTRUMENTOS Y APARATOS DE ODONTOLOGÍA	416	83	123	89	120	214
35079090	LAS DEMÁS ENZIMAS Y PREPARACIONES ENZIMÁTICAS	380	330	21	19	10	187
84351090	LAS DEMÁS MÁQ.Y APAR. PROD. VINO, SIDRA, JUGOS FRUTOS O SIM.	349	349	-	-	-	173
90278090	LOS DEMÁS INSTR. Y APARATOS PARA ANÁLISIS FÍSICOS O QUÍMICOS	366	100	54	120	92	163
35079020	ENZIMAS USAD. EN LA INDUSTRIA VITIVINÍCOLA	15	15	-	-	-	160
38220000	REACTIVOS COMPUESTOS DE DIAGNOSTICO O DE LABORATORIO PREP.	130	39	26	50	16	150
34070000	PASTAS P/MODELAR, P/NIÑOS, CERAS P/ODONT., P/ VTA. POR MENOR	302	33	108	79	82	149
39174010	ACCESORIOS DE TUBERÍA, DE POLÍMEROS DE ETILENO	501	193	90	107	112	147
30043910	LOS DEMÁS MEDIC. C/ HORM. U OTROS DE 29.37 S/ANT., USO HUM.	137	11	34	38	54	143
84222000	MÁQUINAS Y APAR. LIMPIAR O SEC. BOTELLAS U OTROS RECIPTES	22	14	3	4	-	134
SUBTOTAL		62.869	15.193	12.973	22.449	12.253	16.041
Otros Productos		41.910	8.985	9.948	11.312	11.664	8.210
TOTAL PAÍS		104.779	24.179	22.921	33.761	23.918	24.251

Se incluyen los principales productos que hayan igualado o superado US\$520.000 en el año 2004 o US\$130.000 en el primer trimestre de 2005.

PRINCIPALES PRODUCTOS EXPORTADOS A TURQUÍA

(Miles de US\$ fob)

CÓDIGO	DESCRIPCIÓN	Año	2004				2005
			I trim.	II trim.	III trim.	IV trim.	I trim.
74031100	CÁTODOS Y SECCIONES DE CÁTODO, DE COBRE REFINADO	155.591	31.549	31.121	31.148	61.773	39.253
28342100	NITRATO DE POTASIO	1.093	-	1.093	-	-	1.264
52094290	LOS DEMÁS TEJIDOS H. COLOR MEZCLILLA CONT. ALGODÓN >=85%	853	-	-	173	681	177
33072000	DESODORANTES CORPORALES Y ANTITRASPIRANTES	850	-	273	528	49	-
38082090	LOS DEMÁS FUNGICIDAS ACOND. VENTA POR MENOR EN OTROS ENV.	532	237	97	-	198	28
8081060	MANZANAS FRESCAS, VARIEDAD GRANNY SMITH	448	111	337	-	-	153
41021000	CUEROS Y PIELS EN BRUTO DE OVINO, CON LANA.	308	262	-	46	-	-
38082010	FUNGICIDAS ACOND. VTA. POR MENOR ENV. DE HASTA 5 KN O 5 L	239	21	37	182	-	29
8105000	KIWIS FRESCOS	237	-	237	-	-	-

PRINCIPALES PRODUCTOS EXPORTADOS A TURQUÍA

(Miles de US\$ fob)

(Continuación)

CÓDIGO	DESCRIPCIÓN	Año	2004				2005
			I trim.	II trim.	III trim.	IV trim.	I trim.
28274100	OXICLORUROS E HIDROCLORUROS DE COBRE	217	169	48	-	-	-
31043000	SULFATO DE POTASIO	183	-	183	-	-	239
13023910	CARREGFENINA	143	5	33	52	54	6
22042121	VINO CABERNET SAUVIGNON, CAPACIDAD <= A 2 L	124	13	37	21	52	16
32030010	CARMÍN DE COCHINILLA	111	-	19	66	26	-
22042112	VINO CHARDONNAY, CAPACIDAD <= A 2 L	93	12	37	24	21	4
22042122	VINO MERLOT, CAPACIDAD <= A 2 L	91	10	21	13	46	16
7133310	FRÉJOL COMÚN, PARA SIEMBRA	82	-	82	-	-	77
22042129	LOS DEMÁS VINOS TINTOS CON DEN. DE ORIGEN CAPACIDAD <= 2 L	65	6	36	2	22	2
72288020	BARRAS HUECAS PARA PERFORACIÓN DE ACEROS SIN ALEAR	53	-	-	-	53	-
8081010	MANZANAS FRESCAS, VARIEDAD RICHARD DELICIOUS	51	16	35	-	-	11
8082011	PERAS PACKHMAN'S TRIUMPH, FRESCAS	42	42	-	-	-	9
12119049	LAS DEMÁS PART. DE MOSQUETA, FR. O SEC., INCL. CORTADAS	38	-	38	-	-	-
44039999	LAS DEMÁS MADERAS EN BRUTO, INCLUSO DESCORTEZADAS	31	0	31	-	-	-
44111910	TABLEROS FIBRAS DEN. >0.8 G/CM3, C/ TRAB. MEC. Y RECUB. SUP.	31	16	-	-	15	-
84304910	LAS DEMÁS MÁQUINAS DE SONDEO O PERFORACIÓN ESTACIONARIAS	29	-	6	6	17	-
8061030	UVA FRESCA, VARIEDAD RED GLOBE	26	26	-	-	-	16
41071900	LOS DEMÁS CUEROS SEC. Y PIELS ENT., APERG., BOVIN O EQUINOS	22	-	-	-	22	-
82075090	LOS DEMÁS ÚTILES DE TALADRAR	21	-	-	3	18	-
84818099	LOS DEMÁS ART. DE GRIFERIA Y ÓRGANOS SIMIL., PARA OTROS USOS	19	19	-	-	-	-
22042123	VINO TINTO MEZCLAS, CAPACIDAD <= A 2 L	17	-	-	17	-	-
48109210	CARTULINAS	16	-	-	-	16	-
94060090	LAS DEMÁS CONSTRUCCIONES PREFABRICADAS	15	-	15	-	-	-
22042111	VINO SAUVIGNON BLANC, CAPACIDAD <= A 2 L	15	3	4	2	6	1
87089990	LAS DEMÁS PART. Y ACCESORIOS VEH. AUTOM, PART. 87.01 A 87.05	13	-	13	-	-	-
39232110	BOLSAS DE POLÍMEROS DE ETILENO	12	-	12	-	-	-
44031020	RODRIGONES O TUTORES, EN BRUTO, TRATADOS CON PINTURA	12	12	-	-	-	-
15161011	GRASAS Y ACEITES DE PESCADO Y SUS FRACCIONES	11	-	-	-	11	-
12099140	SEMILLAS DE PIMIENTO PARA SIEMBRA	11	-	11	-	-	-
38084010	DESINFECTANTES VENTA AL POR MENOR EN ENV. <= 5 KN O 5 L	11	4	-	7	-	-
48237000	ARTÍCULOS MOLDEADOS O PRENSADOS DE PASTA DE PAPEL	11	-	11	-	-	-
3074990	JIBIAS, GLOBITOS, CALAMARES Y POTAS SECAS, SALADAS, CONG.	11	-	11	-	-	-
38220000	REACTIVOS COMPUESTOS DE DIAGNOSTICO O DE LABORATORIO PREP.	10	5	-	5	-	7
8081090	LAS DEMÁS VARIETADES DE MANZANAS FRESCAS	10	-	10	-	-	47
26030000	MINERALES DE COBRE Y SUS CONCENTRADOS	-	-	-	-	-	3.796
16042090	LAS DEMÁS PREPARACIONES Y CONSERVAS DE PESCADO	-	-	-	-	-	42
13023100	AGARAGAR	-	-	-	-	-	4
8061090	UVA FRESCA, LAS DEMÁS VARIETADES	-	-	-	-	-	3
SUBTOTAL		161.799	32.538	33.887	32.293	63.081	45.200
Otros Productos		48	19	10	13	6	6
TOTAL PAÍS		161.847	32.557	33.897	32.306	63.088	45.207

Se incluyen los principales productos que hayan igualado o superado US\$ 10.000 en el año 2004, o US\$2.500 en el primer trimestre de 2005.

PRINCIPALES PRODUCTOS IMPORTADOS DESDE TURQUÍA

(Miles de US\$ cif)

CÓDIGO	DESCRIPCIÓN	Año	2004				2005
			I trim.	II trim.	III trim.	IV trim.	I trim.
73089000	LAS DEMÁS CONSTRUCC. Y SUS PART., DE FUNDICIÓN, HE O ACERO	4.855	-	199	4.657	-	-
87032391	AUTOMÓVILES TURISMO, E. CHISPA M. PISTÓN, CIL >1500 <=3000 CM3	3.570	199	475	1.991	905	272
73221900	LOS DEMÁS RADIADORES Y SUS PARTES	1.677	855	460	136	226	443
61159290	LOS DEMÁS CALCETINES Y SIMILARES, DE PUNTO, DE ALGODÓN	1.194	519	102	477	96	77
73221100	RADIADORES Y SUS PARTES, DE FUNDICIÓN	710	-	-	224	486	454
28191000	TRÓXIDO DE CROMO	694	72	169	130	323	-
24011020	TABACO SIN DESVENAR O DESNERVAR, PARA LA FABR. DE CIGARROS	652	-	652	-	-	523
21022000	LEVADURAS MUERTAS; LOS DEMÁS MICROORG. MONOCEL. MUERTOS	530	119	148	59	205	92

PRINCIPALES PRODUCTOS IMPORTADOS DESDE TURQUÍA

(Miles de US\$ cif)

(Continuación)

CÓDIGO	DESCRIPCIÓN	Año	2004				2005
			I trim.	II trim.	III trim.	IV trim.	I trim.
17049030	CARAMELOS	451	297	133	9	12	-
24012020	TABACO TOTAL O PARCIALM. DESV., PARA LA FABR. DE CIGARROS	424	424	-	-	-	-
40112000	NEUMÁTICOS NUEVOS DE CAUCHO UTIL. EN AUTOBUSES O CAMIONES	409	4	220	13	172	94
30039010	LOS DEMÁS MEDIC. NO VENTA AL POR MENOR, USO HUMANO	404	70	204	85	45	85
12119020	ORÉGANO, FR. O SECO, INCL. CORT., QUEBRANTADO O PULVERIZADO	387	-	21	107	259	193
84221100	LAVAVAJILLAS DOMÉSTICOS	370	207	35	129	-	72
72024100	FERROCROMO CON MÁS DE 4%, EN PESO, DE CARBONO	364	302	-	-	62	74
73218110	LOS DEMÁS APARATOS NO ELÉCTRICOS, DE COMBUSTIBLES GASEOSOS	340	-	340	-	-	-
21021000	LEVADURAS VIVAS	330	76	63	65	125	30
73218120	LOS DEMÁS APARATOS NO ELÉCTRICOS, DE GAS Y OTROS COMB.	329	-	279	-	49	72
70132999	LOS DEMÁS ART. DE VIDRIO PARA BEBER, EXC. DE VITROCERÁMICA	277	42	18	142	74	64
87089390	PARTES DE EMBRAGUES DE VEH. AUTOMÓVILES PDAS. 87.01 A 87.05	262	39	67	100	57	70
85091020	ASPIRADORA C/MOTOR ELÉCTRICO INC. USO DOM., DE POLVOS Y LIQ.	261	107	30	62	62	-
84039000	PARTES CALDERAS P/CALEFACCIÓN CENTRAL, EXC. PDA. 84.02	251	64	157	30	-	146
40119910	LOS DEMÁS NEUM. NVOs CAUCHO TIPO USADO EN CAMIONETAS	244	39	195	-	10	4
72142000	BARRAS HE S/ALEAR, C/MUESCAS O RELIEVES, EN CALTE, O TORSIÓN	243	82	84	76	-	-
84501139	LAS DEMÁS MÁQ. LAVAR ROPA AUTOMÁT., C/CARGA FRONTAL P<10 K	243	141	-	102	-	37
84099990	LAS DEMÁS PART. DEST.PRINC. A MOTORES PART. 84.07 U 84.08	241	59	54	70	59	67
61091011	T-SHIRTS Y CAMISETAS PUNTO ALGODÓN, C.>=75% PESO, HOM.Y MUJ.	227	100	50	73	4	94
73241000	FREGADEROS Y LAVABOS, DE ACERO INOXIDABLE	209	58	47	105	-	77
87089990	LAS DEMÁS PART. Y ACCESORIOS VEH. AUTOM. PDAS. 87.01 A 87.05	207	58	37	50	62	34
87089950	PARTES DE SISTEMAS DE SUSP., VEH. AUTOMÓVILES P. 87.01 -.05	206	45	82	40	39	107
29392900	LOS DEMÁS ALCALOIDES DE QUINA Y SUS DERIV.; SALES	202	70	69	-	64	-
30041010	MEDIC. C/ PENICIL. O CON ESTR. AC. PENICILÁNICO, USO HUMANO	201	-	82	-	119	-
84818099	LOS DEMÁS ART. DE GRIFERÍA Y ÓRGANOS SIMIL., PARA OTROS USOS	151	6	49	4	92	293
87033291	AUTOMÓVILES TURISMO, M. EMB., E.COMPRES., C>1500 <= 2500 CM3	-	-	-	-	-	252
73219090	LAS DEMÁS PART. APAR. NO ELÉC. USO DOM., FUND., HE O ACERO	108	-	60	0	47	154
9093000	SEMILLAS DE COMINO	88	88	-	-	-	121
24012090	LOS DEMÁS TABACOS TOTAL O PARCIALMENTE DESVENADOS	-	-	-	-	-	118
85444920	LOS DEMÁS CONDUCTORES ELÉCTRICOS TENSIÓN <= A 80 V, DE CU	-	-	-	-	-	116
61099031	T-SHIRTS Y CAMISETAS DE PUNTO, DE FIBRAS ARTIF., HOM. Y MUJ.	1	1	-	-	-	99
29214900	LAS DEMÁS MONOAMINAS AROMÁTICAS Y SUS DERIVADOS; SUS SALES	200	62	14	74	50	98
73249000	LOS DEMÁS ART HIGIENE O TOCADOR Y SUS PART, FUND, HE O ACERO	127	-	103	24	-	89
28363000	HIDRÓGENOCARBONATO (BICARBONATO DE SODIO)	163	32	28	71	31	80
62171000	COMPLEMENTOS DE VESTIR	3	-	-	-	3	76
84622120	PLEGADORA P/ENROLLAR, CURVAR O APLANAR METAL, DE CONTROL NUM.	-	-	-	-	-	72
85162900	LOS DEMÁS APAR. ELÉCTR. P/CALEFACCIÓN DE ESPACIOS O SUELOS	80	29	-	-	51	70
57029200	LOS DEMÁS REVEST., S/ATERCIOPELAR, CONFEC., MATERIA ARTIF	167	49	28	-	89	58
84633000	MÁQUINAS PARA TRABAJAR ALAMBRE	-	-	-	-	-	56
63026014	TOALLAS DIMENSIÓN >60 <=160 CMS, DE TEJIDO BUCLE, ALGODÓN	72	9	31	0	32	55
84099930	LOS DEMÁS ANILLOS IDENTIFICAB. COMO DE MOT. PDAS. 84.07-.08	189	67	37	53	32	51
SUBTOTAL		22.314	4.391	4.823	9.158	3.942	5.040
Otros Productos		7.083	1.720	1.821	1.685	1.858	1.143
TOTAL PAÍS		29.397	6.111	6.644	10.843	5.799	6.183

Se incluyen los principales productos que hayan igualado o superado US\$200.000 en el año 2004 o US\$50.000 en el primer trimestre de 2005.

PRINCIPALES PRODUCTOS EXPORTADOS A UCRANIA

(Miles de US\$ fob)

CÓDIGO	DESCRIPCIÓN	Año	2004				2005
			I trim.	II trim.	III trim.	IV trim.	I trim.
3049071	SURIMI DE JUREL	1.010	148	196	379	287	313
3032290	LOS DEMÁS SALMONES DEL ATLÁNTICO Y DANUBIO, CONG., EXC.S HÍG.	403	204	156	43	-	-
3032210	SALMONES DEL ATLÁNTICO Y DANUBIO, ENT., CONG., EXC.S HÍGADOS	359	59	53	130	117	44
28100020	ÁCIDOS BÓRICOS.	344	-	-	253	91	-

PRINCIPALES PRODUCTOS EXPORTADOS A UCRANIA

(Miles de US\$ fob)

(Continuación)

CÓDIGO	DESCRIPCIÓN	Año	2004				2005
			I trim.	II trim.	III trim.	IV trim.	I trim.
3032120	TRUCHAS DESCAB. Y EVISC. CONG., EXCL HÍG., HUEVAS Y LECHAS	292	145	74	73	-	-
3049053	LAS DEMÁS CARNES DE SALMONES DEL ATLÁNTICO Y DANUBIO	96	96	-	-	-	61
13023100	AGARAGAR	73	-	-	73	-	122
22042121	VINO CABERNET SAUVIGNON, CAPACIDAD <= A 2 L	72	47	-	15	9	-
3032220	SALMONES DEL ATLÁNTICO Y DANUBIO, DESCAB. Y EVISC., CONG.	68	50	-	19	-	42
22042112	VINO CHARDONNAY, CAPACIDAD <= A 2 L	52	37	-	7	8	-
3032130	TROZOS DE TRUCHAS CONG., EXCLUIDOS HÍGADOS, HUEVAS Y LECHAS	43	43	-	-	-	-
8062090	LAS DEMÁS PASAS, EXCEPTO MORENAS	33	-	-	33	-	-
22042129	LOS DEMÁS VINOS TINTOS CON DEN. DE ORIGEN CAPACIDAD <= 2 L	31	21	-	9	2	-
22042123	VINO TINTO MEZCLAS, CAPACIDAD <= A 2 L	30	13	-	15	1	-
22042122	VINO MERLOT, CAPACIDAD <= A 2 L	27	14	-	6	7	-
8132000	CIRUELAS SECAS	23	-	-	23	-	-
3042052	FILETES DE SALMONES DEL ATLÁNTICO Y DANUBIO, CONGELADOS	23	23	-	-	-	62
3049041	SURIMI DE MERLUZA COMÚN	20	20	-	-	-	-
8062010	PASAS MORENAS	18	-	-	18	-	-
3049051	TROZOS DE SALMONES DEL PACÍFICO, ATLÁNTICO Y DANUBIO	16	-	-	16	-	-
3042092	FILETES DE MERLUZA DE COLA, CONGELADOS	13	13	-	-	-	-
8093020	MELOCOTONES (DURAZNOS), FRESCOS	10	10	-	-	-	-
3037995	MERLUZA DE TRES ALETAS DESCAB. Y EVISC., CONG., EXCL. HÍG.	-	-	-	-	-	42
16041913	JUREL EN ACEITE, ENTERO O EN TROZOS, EXCEPTO PICADO	-	-	-	-	-	7
16041912	JUREL CON SALSA DE TOMATES, ENTERO O EN TROZOS, EXC. PICADO	-	-	-	-	-	5
16041911	JUREL AL NATURAL, ENTERO O EN TROZOS, EXCEPTO PICADO	-	-	-	-	-	4
SUBTOTAL		3.055	942	480	1.112	522	702
Otros Productos		25	18	-	2	5	2
TOTAL PAÍS		3.080	960	480	1.114	527	704

Se incluyen los principales productos que hayan igualado o superado US\$10.000 en el año 2004, o US\$2.500 en el primer trimestre de 2005.

PRINCIPALES PRODUCTOS IMPORTADOS DESDE UCRANIA

(Miles de US\$ cif)

CÓDIGO	DESCRIPCIÓN	Año	2004				2005
			I trim.	II trim.	III trim.	IV trim.	I trim.
72085100	PROD PLANO HE S/ENROLLAR, LAM.CLTE, ANCHO>600MM Y ESP>10 MM	24.634	3.697	476	10.978	9.483	4.105
72085200	PROD PLANO HE S/ENROLL. LAM.CLTE, A.>600MM Y ESP>4.75<=10 MM	16.159	3.022	407	7.270	5.461	3.581
31021000	UREA, INCLUSO EN DISOLUCIÓN ACUOSA	6.163	27	-	5.616	519	-
72139190	ALAMBRÓN DE HIERRO O ACERO SIN ALEAR, DIÁM. < A 7 MM	2.916	-	-	2.916	-	-
72083900	P.PLANOS HE O A.S/ALEAR, ENROLL., LAM.CAL., ESPESOR <3 MM	2.245	112	260	497	1.377	704
72139120	ALAMBRÓN DE HE O ACERO S/ALEAR, DIÁMETRO < 10 MM. >=7 MM	1.645	-	-	1.645	-	-
72193100	PDTO. ACERO INOX., ANCHO>=600MM, LAM. EN FRÍO ESP. >=4,75MM	808	-	-	808	-	-
72139110	ALAMBRÓN DE HE O ACERO S/ALEAR, DIÁMETRO < 14 MM. >=10 MM	744	-	-	744	-	-
72083700	P.PLANOS HE O A.S/ALEAR, ENROLL., LAM.CAL., ESP >=4,75<=10 MM	591	197	97	200	96	606
72254000	LOS DEMÁS PDTOS. LAM ACERO CALIENTE, S/ENROLLAR, A >=600MM	384	-	-	384	-	-
72083800	P.PLANOS HE O A.S/ALEAR, ENROLL., LAM.CAL., ESP>=3<=4,75 MM	376	207	36	76	56	744
73041000	TUBOS TIPO UTILIZ. EN OLEODUCTOS O GASEODUCTOS, HE O ACERO	293	-	-	-	293	25
72104900	LOS DEMÁS PDTOS. DE HE CINCADOS DE OTRO MODO, ANCHO>= 600 MM	237	-	-	237	-	-
72162100	PERFILES HE S/ALEAR, EN L , LAM. O EXT. CALIENTE, ALTO< 80MM	192	8	-	184	-	-
56011000	COMPRESAS, TAMPONES HIGIEN., PAÑALES BEBÉS Y SIMIL, DE GUATA	173	-	44	54	74	35
22086000	VODKA	155	10	16	10	119	10
72165000	LOS DEMÁS PERFILES, LAMINADOS O EXTRUÍDOS EN CALIENTE	148	-	-	148	-	-
32061110	PIGMENTOS, CON UN CONTENIDO DE DIÓXIDO DE TITANIO >= 80%	118	29	59	30	-	98
28230000	ÓXIDOS DE TITANIO	104	44	-	30	30	92
72164000	PERFIL HE O ACERO S/ALEAR, EN L O T, LAM. O EXT.CTE,A>=80 MM	98	98	-	-	-	-
48184090	COMPRESAS Y TAMPONES HIGIÉNICOS Y ART. SIMIL, PASTA DE PAPEL	90	68	22	-	-	-
72085300	PROD PLANO HE S/ENROLL. LAM.CLTE, A.>600MM Y ESP>3 <=4.75MM	82	-	-	82	-	-
89012019	LOS DEMÁS BARCOS CISTERNA T. BRUTO >3500 T O 120 MT. ESLORA	-	-	-	-	-	28.287
72166100	PERFILES OBTENIDOS EN FRÍO, DE PRODUCTOS LAM. PLANOS.	-	-	-	-	-	115

PRINCIPALES PRODUCTOS IMPORTADOS DESDE UCRANIA

(Miles de US\$ cif)

(Continuación)

CÓDIGO	DESCRIPCIÓN	Año	2004				2005
			I trim.	II trim.	III trim.	IV trim.	I trim.
73043900	LOS DEMÁS TUBOS DE SEC. CIRCULAR, DE HE O ACERO, SIN ALEAR	-	-	-	-	-	99
32129010	PIGMENTOS MOLIDOS P/FABR.PINTURAS ENV. P/ VTA. AL POR MENOR	-	-	-	-	-	64
39262000	PRENDAS Y COMPLEM. DE VESTIR (INCL. GUANTES), DE PLÁST.	8	-	-	8	-	30
72159000	LAS DEMÁS BARRAS DE HIERRO O DE ACERO SIN ALEAR	-	-	-	-	-	20
	SUBTOTAL	58.364	7.517	1.418	31.919	17.509	38.616
	Otros Productos	430	131	129	122	48	24
	TOTAL PAÍS	58.794	7.648	1.548	32.041	17.557	38.641

Se incluyen los principales productos que hayan igualado o superado US\$80.000 en el año 2004 o US\$20.000 en el primer trimestre de 2005.

Asia |

INTERCAMBIO COMERCIAL CON ASIA

2004 - Primer Trimestre 2005

PRINCIPALES PRODUCTOS EXPORTADOS A ARABIA SAUDITA

(Miles de US\$ fob)

CÓDIGO	DESCRIPCIÓN	Año	2004				2005
			I trim.	II trim.	III trim.	IV trim.	I trim.
44071019	LAS DEMÁS MADERAS ASERRADAS DE PINO INSIG., DE ESP. > 6 MM	27.826	3.409	6.798	9.291	8.329	8.019
8081020	MANZANAS FRESCAS, VARIEDAD ROYAL GALA	18.320	4.375	9.954	3.990	-	3.017
8081010	MANZANAS FRESCAS, VARIEDAD RICHARD DELICIOUS	8.739	1.369	4.183	2.957	230	142
8081090	LAS DEMÁS VARIEDADES DE MANZANAS FRESCAS	4.868	151	2.075	2.641	-	85
8082019	LAS DEMÁS PERAS FRESCAS	2.094	1.925	169	-	-	1.837
8061030	UVA FRESCA, VARIEDAD RED GLOBE	2.088	846	1.242	-	-	540
8081030	MANZANAS FRESCAS, VARIEDAD RED STARKING	1.704	14	890	629	171	-
8081060	MANZANAS FRESCAS, VARIEDAD GRANNY SMITH	1.628	325	1.057	246	-	90
8061010	UVA FRESCA, VARIEDAD THOMPSON SEEDLESS (SULTANINA)	1.459	972	486	-	-	705
8105000	KIWIS FRESCOS	1.126	-	672	454	-	-
44112100	TABLEROS FIBRA DENS > 0,5 y <= 0,8 G/CM3., SIN TRAB. MECAN.	1.040	1.040	-	-	-	-
8094010	CIRUELAS FRESCAS	837	538	300	-	-	641
8061040	UVA FRESCA, VARIEDAD RIBIER	812	252	560	-	-	401
20057000	ACEITUNAS PREPARADAS O CONSERVADAS, SIN CONGELAR	788	102	348	114	224	501
8055010	LIMONES (CITRUS LIMON, CITRUS LIMONUM), FRESCOS O SECOS	499	-	-	499	-	-
84292010	MOTONIVELADORAS	482	180	-	146	156	-
48109210	CARTULINAS	434	119	31	89	195	-
84295110	CARGADORAS FRONTALES	363	64	-	195	105	-
8052020	CLEMENTINAS FRESCAS O SECAS	361	-	34	327	-	-
8061090	UVA FRESCA, LAS DEMÁS VARIEDADES	254	85	168	-	-	-
84291110	TOPADORAS FRONTALES ("BULLDOZERS"), DE ORUGA	225	33	84	109	-	-
74081110	ALAMBRE DE COBRE REF., DE SECCIÓN TRANS. > A 6 MM Y <=9.5 MM	173	-	-	173	-	-
8093010	NECTARINES FRESCOS	86	86	-	-	-	46
8111000	FRESAS, SIN COCER O COC., CONG., INCL. CON EDULC.	77	67	-	10	-	33
7104000	MAÍZ DULCE, INCLUSO COCIDO, CONGELADO	75	47	-	28	-	19
38082010	FUNGICIDAS ACOND. VTA. POR MENOR ENV. DE HASTA 5 KN O 5 L	70	-	70	-	-	-
8081050	MANZANAS FRESCAS, VARIEDAD BRAEBUM	64	-	64	-	-	-
8081040	MANZANAS FRESCAS, VARIEDAD FUJI	64	-	21	44	-	-
73121010	CABLES 1- 80 MM. DIÁMET, ALAMBRE SECCIÓN CIRCULAR, FE O ACERO	54	-	54	-	-	-
44079920	MADERA ASERRADA O DESBAST. LONG., DE LENGA, ESP. >6 MM	54	-	29	24	-	-
8092000	CEREZAS FRESCAS	53	-	-	-	53	145
7112010	ACEITUNAS CONSERVADAS PROVISIONALMENTE EN SALMUERA	44	-	-	-	44	-
8132000	CIRUELAS SECAS	40	-	25	15	-	-
84295210	EXCAVADORAS	35	35	-	-	-	-
19053200	BARQUILLOS Y OBLEAS, INCL. RELLENOS Y "WAFFLES"	32	32	-	-	-	-
84295190	LAS DEMÁS CARGADORAS Y PALAS CARGADORAS DE CARGA FRONTAL	24	-	-	-	24	-
8082013	PERAS ASIÁTICAS FRESCAS	22	22	-	-	-	16
8082012	PERAS BARLETT BOSCH FRESCAS	-	-	-	-	-	94
82071390	LOS DEMÁS ÚTILES P/PERFORAC.O SONDEO,C/PARTE OPERANTE CERMET	5	-	-	5	-	68
15042010	ACEITE DE PESCADO CRUDO	-	-	-	-	-	65
8082011	PERAS PACKHMAN'S TRIUMPH, FRESCAS	2	2	-	-	-	19
48191010	CAJAS DE CARTÓN CORRUGADO	-	-	-	-	-	6
	SUBTOTAL	76.924	16.089	29.317	21.986	9.532	16.490
	Otros Productos	183	56	72	51	4	0
	TOTAL PAÍS	77.107	16.146	29.389	22.037	9.535	16.490

Se incluyen los principales productos que hayan igualado o superado US\$22.000 en el año 2004, o US\$5.500 en el primer trimestre de 2005.

PRINCIPALES PRODUCTOS IMPORTADOS DESDE ARABIA SAUDITA

(Miles de US\$ cif)

CÓDIGO	DESCRIPCIÓN	Año	2004				2005
			I trim.	II trim.	III trim.	IV trim.	I trim.
39011020	POLIETILENO DE DENSIDAD INFERIOR A 0,94, LINEAL	1.030	181	251	244	354	385
39011090	LOS DEMÁS POLIETILENO DE DENSIDAD INFERIOR A 0,94	214	-	15	182	17	312
54072000	TEJIDOS FABRICADOS CON TIRAS O FORMAS SIMILARES	128	-	128	-	-	145

PRINCIPALES PRODUCTOS IMPORTADOS DESDE ARABIA SAUDITA

(Miles de US\$ cif)

(Continuación)

CÓDIGO	DESCRIPCIÓN	Año	2004				2005
			I trim.	II trim.	III trim.	IV trim.	I trim.
39012000	POLIETILENO DE DENSIDAD >= A 0,94	92	42	-	50	-	-
94054090	LOS DEMÁS APARATOS ELÉCTRICOS DE ALUMBRADO	54	2	21	-	31	-
94059900	LAS DEMÁS PARTES DE APARATOS DE ALUMBRADO	36	-	20	13	3	17
70132999	LOS DEMÁS ART. DE VIDRIO PARA BEBER, EXC. DE VITROCERÁMICA	29	-	16	-	13	-
59039019	LAS DEMÁS TELAS IMPREGNADAS	25	-	25	-	-	-
70133990	LOS DEMÁS OBJETOS VIDRIO P/SERV. MESA, EXCPTO VITROCERÁMICA	13	-	6	-	7	-
70133910	LOS DEMÁS OBJETOS VIDRIO P/ SERV. MESA, DE VIDRIO TEMPLADO	10	10	-	-	-	-
84212199	LOS DEMÁS FILTROS DEPURADORES DE AGUA	5	5	-	-	-	-
39011010	POLIETILENO DE DENSIDAD INFERIOR A 0,94, DE ALTA PRESIÓN.	-	-	-	-	-	47
SUBTOTAL		1.635	241	480	488	426	906
Otros Productos		4	1	1	0	2	4
TOTAL PAÍS		1.639	242	481	488	428	910

Se incluyen los principales productos que hayan igualado o superado US\$4.000 en el año 2004 o US\$1.000 en el primer trimestre de 2005.

PRINCIPALES PRODUCTOS EXPORTADOS A CHINA

(Miles de US\$ fob)

CÓDIGO	DESCRIPCIÓN	Año	2004				2005
			I trim.	II trim.	III trim.	IV trim.	I trim.
74031100	CÁTODOS Y SECCIONES DE CÁTODO, DE COBRE REFINADO	1.668.970	408.604	359.110	382.016	519.239	441.948
26030000	MINERALES DE COBRE Y SUS CONCENTRADOS	812.339	60.229	171.929	237.357	342.824	321.994
47032100	PASTA QUÍM. CONIF. SULF. O SOSA, EXC. DISOLV., SEMIB. O BLANQ.	230.462	42.060	34.553	77.231	76.617	76.113
23012013	HARINA DE PESCADO, CONT. PROT. >68% EN PESO, NO ALIM. HUM.	57.562	8.411	18.975	18.454	11.722	9.587
47031100	PASTA QUÍM. CONIF. AL SULFATO O SODA, EX. P/ DISOLV, CRUDA	53.143	15.062	9.587	18.465	10.029	20.394
47032900	PASTA QUÍM. NO CONIF. SULF. O SOSA, EXC. DIS., SEMIB. O BLANQ.	38.716	6.150	5.043	13.054	14.469	18.085
74020010	COBRE PARA EL AFINO	38.082	2.147	5.361	5.321	25.253	4.834
74040011	ÁNODOS GASTADOS; DESPERD. Y DESECHOS CONT. CU < 94% EN PESO	25.554	319	3.541	11.346	10.349	84
44071019	LAS DEMÁS MADERAS ASERRADAS DE PINO INSIG., DE ESP. > 6 MM	20.271	4.399	6.160	4.904	4.808	5.814
23012012	HARINA DE PESCADO, CONT. PROT. >= 66% EN PESO, NO ALIM. HUM.	18.919	1.333	8.344	3.265	5.977	8.157
71129900	DESP. Y RESID. DE PT O DE CHAPADO (PLAQUÉ) O DEMÁS MET. PREC.	18.203	11.078	7.125	0	0	-
26011111	MINERALES FINOS DE HIERRO Y SUS CONCENTRADOS, SIN AGLOMERAR	17.941	4.098	5.907	7.219	717	7.729
22042991	LOS DEMÁS VINOS TINTOS	17.036	5.039	1.387	3.808	6.802	3.012
23012011	HARINA DE PESCADO, CONT. PROT. < 66% DEL PESO, NO ALIM. HUM.	13.626	1.218	3.970	3.720	4.718	6.024
26011210	PELLETS DE MINERALES DE HIERRO Y SUS CONC. AGLOMERADOS	12.085	1.157	3.880	4.723	2.325	4.116
28012000	YODO	11.928	2.396	3.909	3.041	2.582	3.387
16059090	LOS DEMÁS MOLUSCOS E INVERTEBR. ACUÁTICOS, PREP. O CONSERV.	11.485	1.852	2.852	3.778	3.003	1.786
26139010	CONCENTRADOS SIN TOSTAR DE MOLIBDENO	10.856	1.650	1.536	3.070	4.600	25.645
28369100	CARBONATO DE LITIO	9.633	1.769	3.311	2.924	1.629	2.578
74031900	LOS DEMÁS COBRES REFINADOS	7.324	2.863	2.387	1.174	900	2.601
28342100	NITRATO DE POTASIO	7.215	0	0	0	7.215	2.449
28100020	ÁCIDOS BÓRICOS.	7.089	1.459	1.594	2.286	1.750	2.257
26011112	GRANZAS DE HIERRO Y SUS CONCENTRADOS, SIN AGLOMERAR	6.336	978	2.073	3.285	0	4.756
3032210	SALMONES DEL ATLÁNTICO Y DANUBIO, ENT., CONG., EXC.S HÍGADOS	5.596	671	1.798	817	2.310	2.137
12122040	ALGAS CHASCÓN, FR. O SEC., INCL. PULVERIZ., ESP. ALIM. HUM.	5.499	1.230	1.542	1.453	1.273	1.033
8111000	FRESAS, SIN COCER O COC., CONG., INCL. CON EDULC.	4.633	2.424	426	313	1.470	2.654
74040019	LOS DEMÁS DESPERDICIOS Y DESECHOS, DE COBRE REFINADO	4.354	1.147	385	1.235	1.586	2.013
72091800	P. PLANOS FE S/ALEAR, ENROLL, LAM. FRÍO, A >= 600 ESP < 0.5 MM	4.107	0	0	4.107	0	-
48010010	PAPEL PRENSA EN BOBINAS	4.037	817	353	1.699	1.168	1.374
2071430	DESPOJOS DE GALLO O GALLINA, CONGELADOS	3.853	1.147	965	911	831	698
15042010	ACEITE DE PESCADO CRUDO	3.285	1.055	717	1.143	370	632
3032120	TRUCHAS DESCAB. Y EVIS. CONG., EXCL HÍG., HUEVAS Y LECHAS	3.130	968	1.063	430	670	1.331
74061000	POLVO DE ESTRUCTURA NO LAMINAR, DE COBRE	3.027	0	0	3.027	0	-
3055990	LOS DEMÁS PESCADOS SECOS, INCLUSO SALADOS, SIN AHUMAR	2.934	473	1.047	632	782	854
48109210	CARTULINAS	2.800	930	885	695	291	101
2071424	ALAS DE GALLO O GALLINA, SIN DESHUESAR, CONGELADOS	2.546	762	661	587	537	501
8061030	UVA FRESCA, VARIEDAD RED GLOBE	2.514	1.747	767	0	0	1.506
26080000	MINERALES DE CINCO Y SUS CONCENTRADOS	2.346	1.378	0	968	0	2.164

PRINCIPALES PRODUCTOS EXPORTADOS A CHINA

(Miles de US\$ fob)

(Continuación)

CÓDIGO	DESCRIPCIÓN	Año	2004				2005
			I trim.	II trim.	III trim.	IV trim.	I trim.
3031920	LOS DEMÁS SALMONES DEL PACÍFICO DESCAB. Y EVISC. CONGELADOS	1.276	0	307	0	969	2.007
3037999	LOS DEMÁS PESCADOS CONG., EXCL HÍGADOS, HUEVAS Y LECHAS	893	247	0	236	410	1.532
23099090	LAS DEMÁS PREP. DEL TIPO ÚTILIZADO PARA ALIMENTAR ANIMALES	2.447	388	331	676	1.051	1.198
3061421	CENTOLLA CONGELADA	2.364	13	152	77	2.122	883
SUBTOTAL		3.176.416	599.667	673.934	829.446	1.073.370	995.965
Otros Productos		45.736	10.635	12.549	12.218	10.334	8.654
TOTAL PAÍS		3.222.152	610.301	686.483	841.664	1.083.704	1.004.619

Se incluyen los principales productos que hayan igualado o superado US\$2.500.000 en el año 2004, o US\$600.000 en el primer trimestre de 2005.

PRINCIPALES PRODUCTOS IMPORTADOS DESDE CHINA

(Miles de US\$ cif)

CÓDIGO	DESCRIPCIÓN	Año	2004				2005
			I trim.	II trim.	III trim.	IV trim.	I trim.
85219000	LOS DEMÁS APAR.GRAB Y/O REPR. IMAGEN Y SONIDO, INCL. C/REC	40.885	2.340	7.060	13.290	18.196	6.101
84713000	COMPTDOR DIGIT PORTÁT, P<= 10 K.,C/ CPU, TECLADO Y VISUAL.	34.129	3.725	7.867	8.604	13.933	13.089
61091011	T-SHIRTS Y CAMISETAS PUNTO ALGODÓN, C.>=75% PESO, HOM.Y MUJ.	33.990	3.599	2.026	18.084	10.280	3.903
61103010	SUETERES (JERSEYS), DE FIBRAS SINTÉTICAS O ARTIFICIALES	24.002	12.292	6.327	2.688	2.694	19.645
62034291	PANTALONES LARGOS , DE ALGODÓN, P/HOMBRES O NIÑOS	18.812	6.489	3.236	6.793	2.294	8.364
64039992	LOS DEMÁS CALZADOS PLANTILLA DE LONG. >=A 24 CM, PARA HOM.	18.013	4.923	1.795	6.106	5.189	7.099
84716031	MONITORES (U.REPRES.VISUAL) C/TUBOS RAYOS CATÓDICOS, COLOR	15.640	1.189	4.814	6.846	2.790	2.691
62052010	CAMISAS DE ALGODÓN, PARA HOMBRES	15.341	4.207	2.276	6.120	2.739	5.146
62046291	PANTALONES LARGOS, DE ALGODÓN, P/MUJERES O NIÑAS	14.980	4.603	2.105	5.316	2.955	5.135
61102000	SUETERES,PULLOVERS, CHALECOS Y SIMIL., DE PUNTO, DE ALGODÓN	14.608	5.007	1.945	6.150	1.507	7.236
95039010	LOS DEMÁS JUGUETES DE PLÁSTICO	14.386	1.187	2.175	4.540	6.484	1.382
61103090	LOS DEMÁS SUÉTERES, CHALECOS Y SIMIL., DE FIBR. ARTIF.	14.159	5.950	3.851	2.129	2.229	12.355
64039991	LOS DEMÁS CALZADOS CON PLANTILLA DE LONGITUD < A 24 CM	13.513	4.139	989	3.952	4.433	4.834
40112000	NEUMÁTICOS NUEVOS DE CAUCHO UTIL. EN AUTOBUSES O CAMIONES	13.253	2.944	2.484	4.037	3.788	4.346
62034210	PANTALONES DE ALGODÓN MEZCLILLA (DENIM) P/HOM. O NIÑOS	12.903	2.534	2.329	4.263	3.777	4.716
85273120	LOS DEMÁS APAR. RADIOD. COMB.C/ GRAB. O REP SONIDO DE CASETE	11.913	989	3.531	3.534	3.859	1.956
62046210	PANTALONES DE ALGODÓN MEZCLILLA (DENIM) P/MUJERES O NIÑAS	11.816	2.346	1.238	5.411	2.821	5.238
84716024	IMPRESORAS POR INYECCIÓN (CHORRO) DE TINTA	11.662	1.898	3.608	3.271	2.885	2.263
85199910	LECTORES DE DISCOS COMPACTOS	11.527	1.568	1.414	3.442	5.104	2.321
64029993	LOS DEMÁS CALZADOS PARA MUJER CON PLANTILLA LONG.>=24 CM	11.385	3.235	1.171	3.854	3.126	4.445
64041990	LOS DEMÁS CALZADOS CON SUELA DE CAUCHO O PLÁSTICO	11.270	2.292	2.499	4.904	1.576	3.738
87120020	BICICLETAS SIN MOTOR, DE ARO > A 12" PERO <= A 26"	11.008	667	875	3.963	5.503	191
85252030	TELÉFONOS CELULARES	10.704	3.046	2.850	3.838	969	2.285
64029991	LOS DEMÁS CALZADOS CON PLANTILLA DE LONGITUD < A 24 CM	10.592	3.278	1.690	3.292	2.332	3.951
85281220	AP. REC.T.V., INCL. C/R. RADIOD. O GRAB., COLOR,PANTALLA>14"	10.524	1.513	1.417	3.193	4.401	1.433
64029992	LOS DEMÁS CALZADOS PARA HOMBRE CON PLANTILLA LONG.>=24 CM	10.445	2.926	993	3.709	2.816	4.346
61091012	T-SHIRTS Y CAMISETAS PUNTO ALGODÓN, C.>=75% PESO, NIÑOS (AS)	10.336	1.418	905	5.620	2.393	2.336
84818010	LOS DEMÁS ART. DE GRIFERÍA Y ÓRGANOS SIMIL., USO DOMÉSTICO	10.325	1.961	1.248	2.987	4.129	2.975
85273130	LOS DEMÁS APAR.RADIOD.COMB.C/GRAB.O REP SONIDO LECT ANAL/DIG	10.295	2.508	1.926	3.755	2.106	1.834
84733090	LAS DEMÁS PARTES Y ACCESORIOS DE MÁQ. DE PART. 84,69 A 84,72	10.016	1.728	2.656	3.189	2.444	2.416
27040000	COQUE Y SEMICOQUE DE HULLA, LIGNITO O TURBA; C. DE RETORTA	4.932	-	-	-	4.932	8.412
61101100	SUETERES,PULLOVERS, CHALECOS Y SIMIL., DE PUNTO, DE LANA	6.497	3.518	2.506	84	389	5.253
64029120	LOS DEMÁS CALZADOS CUBRAN TOBILLO,C/PARTE SUP.Y SUELA PLÁST.	5.504	3.663	1.224	180	437	5.231
62029320	PARCAS, DE FIBRAS SINTÉT. O ARTIFICIALES, P/MUJERES O NIÑAS	3.353	1.857	889	159	448	4.950
42031010	CHAQUETAS, CHAQUETONES Y CASACAS, DE CUERO NATURAL O REGEN.	7.110	5.427	986	170	526	4.627
62019321	PARKAS PARA HOMBRES, DE FIBRAS SINTÉTICAS O ARTIFICIALES	5.002	2.176	2.234	200	392	4.192
64039993	LOS DEMÁS CALZADOS PLANTILLA DE LONG. >=A 24 CM, PARA MUJ.	9.895	3.720	814	3.339	2.022	4.057
62019311	CASACA PARA HOMBRES, DE FIBRAS SINTÉTICAS O ARTIFICIALES	5.381	1.805	1.439	1.649	488	3.895
62043300	CHAQUETAS (SACOS), DE FIBR. SINTÉT., P/MUJERES Y NIÑAS	5.092	2.205	1.177	1.058	651	3.633
61112000	PRENDAS Y COMPL.VESTIR, DE PUNTO, P/BEBÉS, DE ALGODÓN	8.850	1.809	1.016	4.334	1.691	3.574
62029310	CASACAS, DE FIBRAS SINTÉT. O ARTIFICIAL, P/MUJERES O NIÑAS	4.002	1.880	1.365	460	298	3.451
62046311	PANTALONES LARGOS, DE FIBRAS SINTÉTICAS, PARA MUJERES	7.785	2.346	1.187	2.726	1.525	3.394

PRINCIPALES PRODUCTOS IMPORTADOS DESDE CHINA

(Miles de US\$ cif)

(Continuación)

CÓDIGO	DESCRIPCIÓN	Año	2004				2005
			I trim.	II trim.	III trim.	IV trim.	I trim.
62019211	CASACA PARA HOMBRES, DE ALGODÓN	5.737	2.578	1.755	1.098	306	3.381
62092000	PRENDAS Y COMPLEMENTOS DE VESTIR, DE ALGODÓN, P/BEBÉS	7.617	2.484	816	2.779	1.537	3.308
61103030	CHALECOS, DE FIBRAS SINTÉTICAS O ARTIFICIALES	4.506	1.760	885	750	1.111	3.259
61103020	PULLOVERS, DE FIBRAS SINTÉTICAS O ARTIFICIALES	6.422	2.994	1.506	1.304	618	3.218
62029200	ANORAK, CAZADORAS Y SIMIL., DE ALGODÓN, PARA MUJER O NIÑAS	6.211	2.595	1.612	1.700	304	2.895
42022210	BOLSOS DE MANO CON LA SUP. EXTERIOR DE HOJAS DE PLÁSTICO	9.015	1.992	1.208	2.867	2.948	2.878
	SUBTOTAL	575.343	141.310	101.921	181.738	150.374	221.381
	Otros Productos	1.271.990	235.113	245.272	373.895	417.710	338.608
	TOTAL PAÍS	1.847.333	376.423	347.193	555.633	568.084	559.989

Se incluyen los principales productos que hayan igualado o superado US\$10.000.000 en el año 2004 o US\$2.500.000 en el primer trimestre de 2005.

PRINCIPALES PRODUCTOS EXPORTADOS A COREA DEL SUR

(Miles de US\$ fob)

CÓDIGO	DESCRIPCIÓN	Año	2004				2005
			I trim.	II trim.	III trim.	IV trim.	I trim.
74031100	CÁTODOS Y SECCIONES DE CÁTODO, DE COBRE REFINADO	818.831	225.893	246.300	166.582	180.057	181.111
26030000	MINERALES DE COBRE Y SUS CONCENTRADOS	478.363	121.570	89.932	131.168	135.693	115.104
29051100	METANOL (ALCOHOL METÍLICO)	127.874	53.466	29.670	26.118	18.619	62.466
47032100	PASTA QUÍM. CONÍF. SULF. O SODA, EXC. DISOLV., SEMIB. O BLANQ.	61.834	15.933	22.095	19.315	4.491	12.392
74031900	LOS DEMÁS COBRES REFINADOS	51.866	8.612	14.565	8.653	20.035	10.149
26131010	CONCENTRADOS TOSTADOS DE MOLIBDENO	50.776	8.595	9.927	12.719	19.536	28.895
2032920	TOCINO ENTREVERADO DE PANZA (PANCETA), CONGELADO	35.150	7.422	7.608	10.368	9.753	8.780
47032900	PASTA QUÍM. NO CONÍF. SULF. O SODA, EXC. DIS., SEMIB. O BLANQ.	19.927	4.596	7.313	5.879	2.139	9.451
74020010	COBRE PARA EL AFINO	18.618	0	0	0	18.618	7.427
26011210	PELLETS DE MINERALES DE HIERRO Y SUS CONC. AGLOMERADOS	16.651	5.730	0	10.921	0	12.184
47031100	PASTA QUÍM. CONÍF. AL SULFATO O SODA, EX. P/ DISOLV. CRUDA	12.520	3.962	4.995	3.205	357	4.778
23012013	HARINA DE PESCADO, CONT. PROT. >68% EN PESO, NO ALIM. HUM.	12.139	1.461	6.213	3.108	1.357	3.205
2032990	LAS DEMÁS CARNES DE PORCINO CONGELADAS	11.396	1.822	1.836	3.058	4.680	5.169
44071019	LAS DEMÁS MADERAS ASERRADAS DE PINO INSIG., DE ESP. > 6 MM	9.191	3.285	1.622	1.498	2.786	1.746
8061030	UVA FRESCA, VARIEDAD RED GLOBE	8.741	5.058	3.683	0	0	7.116
26209920	LAS DEMÁS CENIZAS Y RESID. (EXC. DE SID.) CON PRINC. PLATA	8.562	936	2.841	1.999	2.785	1.881
26209910	LAS DEMÁS CENIZAS Y RESIDUOS (EXC. DE SID.) CON PRINC. ORO	6.828	1.383	2.250	2.011	1.183	1.653
23012012	HARINA DE PESCADO, CONT. PROT. >= 66% EN PESO, NO ALIM. HUM.	6.376	346	2.741	1.824	1.466	1.098
74040019	LOS DEMÁS DESPERDICIOS Y DESECHOS, DE COBRE REFINADO	6.224	2.209	1.015	1.009	1.992	3.263
3037960	MANTARRAYA CONGELADA, EXCLUIDOS HÍGADOS, HUEVAS Y LECHAS	5.893	1.660	1.276	1.247	1.710	1.595
22042121	VINO CABERNET SAUVIGNON, CAPACIDAD <= A 2 L	4.224	752	985	1.252	1.235	912
44032020	TRONCOS PARA ASERRAR Y HACER CHAPAS DE PINO INSIGNE	3.308	2.980	328	0	0	92
44112100	TABLEROS FIBRA DENS > 0,5 y <= 0,8 G/CM3., SIN TRAB. MECAN.	2.966	1.854	1.112	0	0	-
28012000	YODO	2.416	382	569	1.151	314	167
2032290	LAS DEMÁS CARNES DE PORCINOS SIN DESHUESAR, CONGELADAS	2.365	583	208	707	866	676
2032930	LAS DEMÁS CARNES DE PORCINO DESHUESADAS Y CONGELADAS	2.185	191	653	559	782	925
8105000	KIWIS FRESCOS	2.015	287	1.398	330	0	466
3032220	SALMONES DEL ATLÁNTICO Y DANUBIO, DESCAB. Y EVISC., CONG.	1.851	332	146	490	884	599
22042122	VINO MERLOT, CAPACIDAD <= A 2 L	1.668	310	349	516	493	443
28369100	CARBONATO DE LITIO	1.641	286	450	641	264	1.123
23032010	COSETA DE REMOLACHA	1.580	0	0	0	1.580	-
44103100	LOS DEMÁS TABLEROS DE MADERA, EN BRUTO O SIMPL. LIJADOS	1.435	551	423	264	199	157
44102100	TABLEROS O. ST. BOARD Y WAFERBOARD MADERA EN BRUTO O LIJADA	1.377	478	288	171	440	748
2064910	MANOS Y PATAS COMESTIBLES DE PORCINOS, CONGELADOS	1.303	308	269	254	472	540
3032120	TRUCHAS DESCAB. Y EVISC. CONG., EXCL HÍG., HUEVAS Y LECHAS	1.259	205	258	716	80	75
3037111	SARDINA ENTERA CONG., EXCLUIDOS HÍGADOS, HUEVAS Y LECHAS	1.233	245	491	213	284	109
16059090	LOS DEMÁS MOLUSCOS E INVERTEBR. ACUÁTICOS, PREP. O CONSERV.	1.202	85	440	584	93	282
73269000	LAS DEMÁS MANUFACTURAS DE HIERRO O DE ACERO	27	0	0	26	0	4.657
8061010	UVA FRESCA, VARIEDAD THOMPSON SEEDLESS (SULTANINA)	837	812	4	0	20	1.125
3031920	LOS DEMÁS SALMONES DEL PACÍFICO DESCAB. Y EVISC. CONGELADOS	857	409	0	0	448	642

PRINCIPALES PRODUCTOS EXPORTADOS A COREA DEL SUR

(Miles de US\$ fob)

(Continuación)

CÓDIGO	DESCRIPCIÓN	Año	2004				2005
			I trim.	II trim.	III trim.	IV trim.	I trim.
15042010	ACEITE DE PESCADO CRUDO	251	64	60	0	127	570
3042052	FILETES DE SALMONES DEL ATLÁNTICO Y DANUBIO, CONGELADOS	393	4	0	293	95	553
12122060	ALGA CHICORES DE MAR, FR. O SEC., INCL. PULV., ALIM. HUM.	97	23	0	0	73	405
23012011	HARINA DE PESCADO, CONT. PROT.< 66% DEL PESO, NO ALIM. HUM.	1.109	404	167	279	260	322
SUBTOTAL		1.805.362	485.484	464.482	419.128	436.268	495.050
Otros Productos		18.962	4.990	3.986	4.406	5.580	4.833
TOTAL PAÍS		1.824.324	490.475	468.468	423.534	441.847	499.883

Se incluyen los principales productos que hayan igualado o superado US\$1.200.000 en el año 2004, o US\$300.000 en el primer trimestre de 2005.

PRINCIPALES PRODUCTOS IMPORTADOS DESDE COREA DEL SUR

(Miles de US\$ cif)

CÓDIGO	DESCRIPCIÓN	Año	2004				2005
			I trim.	II trim.	III trim.	IV trim.	I trim.
87032391	AUTOMÓVILES TURISMO, E.CHISPA M.PISTÓN, CIL >1500 <=3000 CM3	68.518	15.039	16.530	18.619	18.329	26.720
85252030	TELÉFONOS CELULARES	67.206	6.074	24.307	16.492	20.333	28.314
27101940	ACEITES COMBUSTIBLES DESTILADOS (GAS OIL, DIÉSEL OIL)	60.865	3.615	17.199	-	40.050	30.718
87032291	AUTOMÓVILES TURISMO, E.CHISPA M.PISTÓN, CIL >1000<=1500 CM3	52.419	8.632	15.650	15.670	12.467	20.197
39012000	POLIETILENO DE DENSIDAD >= A 0,94	32.531	5.086	9.562	9.164	8.719	16.641
87033291	AUTOMÓVILES TURISMO, M. EMB., E.COMPRES., C>1500 <= 2500 CM3	28.882	3.463	5.394	7.888	12.137	6.119
87042121	CAMIONETAS, M.ÉMB., ENC.COMP., C. MÁX<=5 T C.U.>500 <=2000 K	24.670	2.823	5.395	6.963	9.490	9.693
87033390	LOS DEMÁS VEH. E.COMPRESIÓN, M. PISTÓN, CILINDRADA> 2500 CM3	20.793	2.886	4.302	5.457	8.149	14.078
89012019	LOS DEMÁS BARCOS CISTERNA T. BRUTO >3500 T O 120 MT. ESLORA	17.200	17.200	-	-	-	-
87021011	V. AUT., M. ÉMBOLO, ENC.COMPRES., 10-15 ASTOS, CIL.>2500 CM3	13.914	2.304	3.112	2.584	5.913	6.362
73053100	LOS DEMÁS TUBOS, SECC.CIRC. DIAM>406.4 MM, HE, SOLDADOS LONG	12.871	-	-	1.447	11.424	942
39076000	POLITEREFTALATO DE ETILENO	12.823	2.928	4.397	2.599	2.899	8.166
87042111	FURGONES, M.ÉMB., E.COMPR., CARGA MAX<=5T Y C. U.>500<=2000 K	10.288	1.618	1.835	1.071	5.764	7.500
84501111	MÁQ. LAVAR ROPA AUTOM. C/TAMBOR ACERO INOX., CAP.>5 <=7.5 K	8.784	1.391	3.240	2.342	1.810	4.917
72107000	PROD. LAM. HE, A. 600 MM., PINTADOS O REVEST. DE PLÁSTICO	8.346	1.020	1.879	2.393	3.053	2.454
85281220	AP. REC.T.V., INCL. C/R. RADIOD. O GRAB., COLOR,PANTALLA>14"	7.127	179	2.097	3.782	1.069	2.409
84295210	EXCAVADORAS	6.485	975	1.071	2.212	2.228	1.222
85071010	ACUMUL. ELÉCTR. PB. USADOS P/ARRANQUE MOT.ÉMBOLO ELEC. LIQ.	6.294	954	1.914	1.880	1.546	1.319
55032000	FIBRAS DE POLIÉSTER, DISCONTINUAS, SIN CARDAR NI PEINAR	5.645	653	1.199	2.061	1.732	1.866
40112000	NEUMÁTICOS NUEVOS DE CAUCHO UTIL. EN AUTOBUSES O CAMIONES	5.474	1.436	1.157	1.436	1.445	2.188
85254010	VIDEOCÁMARAS, INCLUIDAS LAS DE IMAGEN FIJA	4.823	1.629	999	13	2.183	570
87033190	LOS DEMÁS VEH. E. COMPRESIÓN, M. PISTÓN, CIL. <=1500CM3	4.632	416	746	1.343	2.127	1.813
39011020	POLIETILENO DE DENSIDAD INFERIOR A 0,94, LINEAL	4.458	1.239	1.638	1.006	575	582
84501112	MÁQ. LAVAR ROPA AUTOM. C/TAMBOR ACERO INOX., CAP.>7.5 <=10 K	4.301	559	1.848	1.295	599	1.704
87042161	CHAS. C/CAMIONETAS, M.ÉMB. E.COMPR, C M<=5 T CU>500<= 2000 K	4.178	846	1.292	836	1.205	1.362
87021019	LOS DEMÁS V. AUT., M. ÉMBOLO, ENC.POR COMPRESIÓN, 10-15 ASTOS	4.054	1.153	1.302	546	1.053	5.160
84717010	UNIDADES DE MEMORIA DE DISCO	3.889	1.194	827	398	1.470	1.525
85219000	LOS DEMÁS APAR.GRAB Y/O REPR. IMAGEN Y SONIDO, INCL. C/REC	3.724	443	1.112	1.041	1.129	729
72283000	LAS DEMÁS BARRAS ACEROS ALEADOS, LAMIN.O EXTRUDIDAS EN CLTE.	3.416	3.416	-	-	-	-
56074900	LAS DEMÁS CUERDAS Y CORDAJES, DE POLIETILENO O POLIPROPILENO	3.405	425	721	1.036	1.223	908
40111000	NEUMÁTICOS NUEVOS DE CAUCHO P/AUTOMÓVILES DE TURISMO	3.288	899	744	722	923	1.122
39011010	POLIETILENO DE DENSIDAD INFERIOR A 0,94, DE ALTA PRESIÓN.	3.245	1.246	864	1.031	104	1.867
85281260	AP. REC.T.V., INCL. C/R. RADIOD. O GRAB., COLOR, PANT. PLANA	3.092	106	311	1.606	1.070	48
40119910	LOS DEMÁS NEUM. NVOS CAUCHO TIPO USADO EN CAMIONETAS	3.035	817	666	655	896	1.021
28070000	ÁCIDO SULFÚRICO; OLEUM	1.583	-	-	1.583	-	5.182
25231000	CEMENTOS SIN PULVERIZAR (CLÍNKER)	1.741	-	-	1.741	-	3.890
39041020	POLICLORURO DE VINILO, GRADO DE SUSPENSIÓN	1.552	-	147	1.405	-	3.801
87032191	AUT.TURISMO, MOTOR ÉMBOLO Y ENC. CHISPA, C<=1000 C3	2.386	147	1.069	732	439	2.543
85254020	CÁMARAS DIGITALES	1.675	122	515	210	829	2.183
87042271	CHASSIS CAB.CAMIONES CARRET., M.ÉMBOLO, ENC.COMPR.CAP>2000K	2.288	513	552	808	415	1.265
87033310	VEH.JEEP Y SIMIL. TRACC 4 R, E.COMPRES., M.PISTÓN,C>2500 CM3	1.722	-	206	323	1.193	1.037
84281091	ASCENSORES CON CABINA Y CONTRAPESO	1.013	530	141	159	183	1.004

PRINCIPALES PRODUCTOS IMPORTADOS DESDE COREA DEL SUR

(Miles de US\$ cif)

(Continuación)

CÓDIGO	DESCRIPCIÓN	Año	2004				2005
			I trim.	II trim.	III trim.	IV trim.	I trim.
59022000	NAPAS TRAMADAS P. NEUMÁTICOS DE POLIÉSTERES	2.345	633	459	452	801	896
87089390	PARTES DE EMBRAGUES DE VEH. AUTOMÓVILES PDAS. 87.01 A 87.05	1.912	358	544	542	468	844
39021000	POLIPROPILENO, EN FORMAS PRIMARIAS	919	49	354	249	267	807
84181013	COMB. REFRIG.Y CONG.,COMPRESIÓN, USO DOM., CAP>300 <=400 LTS	999	199	538	143	118	774
39219090	LAS DEMÁS PLACAS, LÁMINAS, HOJAS Y TIRAS DE PLÁSTICO	2.589	255	708	956	670	723
	SUBTOTAL	547.403	95.470	138.545	124.891	188.497	235.185
	Otros Productos	151.236	31.783	37.623	41.064	40.767	43.538
	TOTAL PAÍS	698.639	127.253	176.168	165.956	229.263	278.723

Se incluyen los principales productos que hayan igualado o superado US\$2.800.000 en el año 2004 o US\$700.000 en el primer trimestre de 2005.

PRINCIPALES PRODUCTOS EXPORTADOS A LOS EMIRATOS ÁRABES UNIDOS

(Miles de US\$ fob)

CÓDIGO	DESCRIPCIÓN	Año	2004				2005
			I trim.	II trim.	III trim.	IV trim.	I trim.
44071019	LAS DEMÁS MADERAS ASERRADAS DE PINO INSIG., DE ESP. > 6 MM	35.519	6.564	12.430	7.360	9.165	13.093
8081020	MANZANAS FRESCAS, VARIEDAD ROYAL GALA	4.726	998	3.118	610	0	1.267
8081010	MANZANAS FRESCAS, VARIEDAD RICHARD DELICIOUS	3.922	29	2.868	1.024	0	79
8081090	LAS DEMÁS VARIEDADES DE MANZANAS FRESCAS	3.323	343	2.421	559	0	51
8081060	MANZANAS FRESCAS, VARIEDAD GRANNY SMITH	1.447	148	1.114	185	0	98
8105000	KIWIS FRESCOS	1.108	0	721	387	0	19
8061030	UVA FRESCA, VARIEDAD RED GLOBE	916	411	505	0	0	486
8082019	LAS DEMÁS PERAS FRESCAS	846	606	240	0	0	866
22042121	VINO CABERNET SAUVIGNON, CAPACIDAD <= A 2 L	673	135	290	187	61	61
8061040	UVA FRESCA, VARIEDAD RIBIER	628	123	505	0	0	262
8081030	MANZANAS FRESCAS, VARIEDAD RED STARKING	620	0	544	76	0	-
8061010	UVA FRESCA, VARIEDAD THOMPSON SEEDLESS (SULTANINA)	586	352	234	0	0	352
44079920	MADERA ASERRADA O DESBAST. LONG., DE LENGA , ESP. >6 MM	508	97	152	120	138	130
8094010	CIRUELAS FRESCAS	459	145	314	0	0	346
22042112	VINO CHARDONNAY, CAPACIDAD <= A 2 L	450	59	78	140	173	197
3042052	FILETES DE SALMONES DEL ATLÁNTICO Y DANUBIO, CONGELADOS	306	0	122	68	115	248
22042111	VINO SAUVIGNON BLANC, CAPACIDAD <= A 2 L	239	47	93	54	45	22
18063290	LOS DEMÁS CHOCOLATES SIN REL., EN BLOQUES O TABLETAS	235	63	37	42	94	71
3054160	FILETES DE SALMONES DEL ATLÁNTICO Y DANUBIO, AHUMADOS	230	0	50	3	177	220
22042122	VINO MERLOT, CAPACIDAD <= A 2 L	197	32	62	64	39	38
28012000	YODO	149	0	0	0	149	-
84051000	GENERADORES DE GAS POBRE O DE GAS DE AGUA	130	0	0	130	0	-
8052020	CLEMENTINAS FRESCAS O SECAS	109	0	18	92	0	-
3054919	LOS DEMÁS TRUCHAS AHUMADAS	102	0	0	102	0	-
8132000	CIRUELAS SECAS	95	0	13	41	41	39
17041010	CHICLES Y GOMAS DE MASCAR, INCLUSO RECUBIERTOS DE AZÚCAR	86	28	28	30	0	57
3054190	LOS DEMÁS SALMONES AHUMADOS, INCLUIDOS LOS FILETES	86	0	18	38	29	-
22042129	LOS DEMÁS VINOS TINTOS CON DEN. DE ORIGEN CAPACIDAD <= 2 L	73	11	23	25	14	16
16041911	JUREL AL NATURAL, ENTERO O EN TROZOS, EXCEPTO PICADO	68	0	17	34	17	-
22042119	LOS DEMÁS VINOS BLANCOS CON DEN. DE ORIGEN CAP. <= 2 L	67	0	0	39	29	29
8062090	LAS DEMÁS PASAS, EXCEPTO MORENAS	61	0	24	37	0	44
8061090	UVA FRESCA, LAS DEMÁS VARIEDADES	50	19	31	0	0	6
84291910	LAS DEMÁS TOPADORAS, INCLUSO LAS ANGULARES, DE RUEDAS	50	50	0	0	0	-
8093010	NECTARINES FRESCOS	46	46	0	0	0	29
19053100	GALLETAS DULCES (CON ADICIÓN DE EDULCORANTES)	39	0	0	0	39	-
21069021	PREP. COMP. NO ALCOH. PARA FABR. BEBIDAS, CON SABOR A FRUTAS	38	0	0	38	0	-
3042060	FILETES DE TRUCHA CONGELADOS	33	0	0	33	0	-
44079990	LAS DEMÁS MADERAS ASERRADAS O DESBAST. LONG., DE ESP.> 6 MM	33	33	0	0	0	-
26030000	MINERALES DE COBRE Y SUS CONCENTRADOS	0	0	0	0	0	9.727
3032210	SALMONES DEL ATLÁNTICO Y DANUBIO, ENT., CONG., EXC.S HÍGADOS	0	0	0	0	0	143
8021210	ALMENDRAS SIN CASCARA, FRESCAS O SECAS, ENTERAS	0	0	0	0	0	65
8082012	PERAS BARLETT BOSC FRESCAS	11	0	11	0	0	24

PRINCIPALES PRODUCTOS EXPORTADOS A LOS EMIRATOS ÁRABES UNIDOS

(Miles de US\$ fob)

(Continuación)

CÓDIGO	DESCRIPCIÓN	Año	2004				2005
			I trim.	II trim.	III trim.	IV trim.	I trim.
12149010	ALTRAMUCES O LUPINOS	8	0	8	0	0	24
8082013	PERAS ASIÁTICAS FRESCAS	7	7	0	0	0	19
29214500	1-NAFTILAMINA , 2-NAFTILAMINA Y SUS DERIVADOS; SALES	0	0	0	0	0	9
17049090	LOS DEMÁS ARTÍCULOS DE CONFITERÍA SIN CACAÓ	21	12	0	0	8	8
SUBTOTAL		58.299	10.358	26.093	11.517	10.332	28.145
Otros Productos		179	32	53	65	29	10
TOTAL PAÍS		58.478	10.389	26.146	11.582	10.362	28.155

Se incluyen los principales productos que hayan igualado o superado US\$33.000 en el año 2004, o US\$8.000 en el primer trimestre de 2005.

PRINCIPALES PRODUCTOS IMPORTADOS DESDE LOS EMIRATOS ÁRABES UNIDOS

(Miles de US\$ cif)

CÓDIGO	DESCRIPCIÓN	Año	2004				2005
			I trim.	II trim.	III trim.	IV trim.	I trim.
62052010	CAMISAS DE ALGODÓN, PARA HOMBRES	253	119	-	133	-	117
38245000	MORTEROS Y HORMIGONES NO REFRACTARIOS	169	169	-	-	-	-
85252030	TELÉFONOS CELULARES	149	-	-	149	-	-
69079000	LAS DEMÁS PLACAS CERÁMICAS, S/BARNIZAR NI ESMALTAR, P/PAVIM	140	117	11	11	-	-
85071010	ACUMUL. ELÉCTR. PB. USADOS P/ ARRANQUE MOT.ÉMBOLO ELEC. LIQ.	61	-	61	-	-	-
55134100	TEJ. F.DISC.POLIÉS.C<85%, ESTAMP LGTO TAFET C/ALG,P<=170G/M2	57	-	-	57	-	-
49119900	LOS DEMÁS IMPRESOS	33	-	33	-	-	-
85392290	LAS DEMÁS LÁMPARAS INCANDESC. POT<=200 W TENSIÓN >100V	27	3	24	-	-	-
85393290	LAS DEMÁS LÁMPARAS DE HALOGENURO METÁLICO	27	6	21	-	-	-
85392190	LÁMPARAS Y TUBOS INCANDESC. HALÓGENOS DE W, OTROS USOS	16	16	-	-	-	-
73239300	ARTÍCULOS DE USO DOMÉSTICO Y SUS PARTES, DE ACERO INOXIDABLE	15	-	-	-	15	-
69089019	LAS DEMÁS BALDOSAS DE CERÁMICA, BARNIZADAS, P/PAVIM.	14	-	7	7	-	-
69089013	BALDOSAS DE GRES, DE LADO MAYOR ENTRE 30 CM Y 50 CM	12	-	11	0	-	-
32129010	PIGMENTOS MOLIDOS P/FABR.PINTURAS ENV. P/ VTA. AL POR MENOR	11	-	-	-	11	-
32151191	LAS DEMÁS TINTAS NEGRAS PARA IMPRESORAS DE COMPUTACIÓN	-	-	-	-	-	6
39211300	LAS DEMÁS PLACAS, LÁMINAS Y TIRAS DE POLURETANOS	5	5	-	-	-	6
SUBTOTAL		988	436	168	358	26	129
Otros Productos		20	11	5	0	4	5
TOTAL PAÍS		1.008	447	173	358	30	133

Se incluyen los principales productos que hayan igualado o superado US\$10.000 en el año 2004 o US\$2.500 en el primer trimestre de 2005.

PRINCIPALES PRODUCTOS EXPORTADOS A FILIPINAS

(Miles de US\$ fob)

CÓDIGO	DESCRIPCIÓN	Año	2004				2005
			I trim.	II trim.	III trim.	IV trim.	I trim.
26030000	MINERALES DE COBRE Y SUS CONCENTRADOS	39.717	16.880	22.838	0	0	-
74011000	MATAS DE COBRE	5.855	5.855	0	0	0	-
48109210	CARTULINAS	2.281	745	718	440	377	393
3074990	JIBIAS, GLOBITOS, CALAMARES Y POTAS SECAS, SALADAS, CONG.	1.586	464	351	360	411	200
8061030	UVA FRESCA, VARIEDAD RED GLOBE	1.570	1.071	499	0	0	549
35040090	LAS DEMÁS PEPTONAS Y DERIV. Y MAT. PROTEICAS Y DERIVADOS	1.029	275	139	305	310	-
51121110	TEJIDO DE LANA PEINADA, CONT. LANA >=85 % PESO <=200 G/M2	867	601	0	122	144	-
8061090	UVA FRESCA, LAS DEMÁS VARIEDADES	817	467	350	0	0	76
12122090	LAS DEMÁS ALGAS, FRESCAS O SECAS, INCL. PULVER., ALIM. HUM.	796	152	378	221	46	372
23012012	HARINA DE PESCADO, CONT. PROT.>= 66% EN PESO, NO ALIM. HUM.	721	195	61	337	127	236
23012013	HARINA DE PESCADO, CONT. PROT. >68% EN PESO, NO ALIM. HUM.	691	0	0	347	344	68
20029012	PURÉS Y JUGO TOMATES, VALOR BRIX >=30% Y <= AL 32% PREP.	649	0	0	649	0	-

PRINCIPALES PRODUCTOS EXPORTADOS A FILIPINAS

(Miles de US\$ fob)

(Continuación)

CÓDIGO	DESCRIPCIÓN	Año	2004				2005
			I trim.	II trim.	III trim.	IV trim.	I trim.
22042121	VINO CABERNET SAUVIGNON, CAPACIDAD <= A 2 L	566	109	177	109	172	89
47031100	PASTA QUÍM. CONÍF. AL SULFATO O SODA, EX. P/ DISOLV, CRUDA	461	115	118	0	228	-
28342100	NITRATO DE POTASIO	352	0	0	158	194	-
20087019	LOS DEMÁS MELOCOTONES, INCLUSO LOS GRIÑONES CONSERVADOS	293	0	0	293	0	-
8061020	UVA FRESCA, VARIEDAD FLAME SEEDLESS	264	264	0	0	0	1.081
22042122	VINO MERLOT, CAPACIDAD <= A 2 L	262	46	93	68	55	74
13023910	CARREGHENINA	247	82	83	0	82	-
3037922	JUREL DESCAB. Y EVISC., CONG., EXCL. HÍG., HUEVAS Y LECHAS	241	0	42	186	13	-
21012010	EXTRACTOS, ESENCIAS Y CONCENTRADOS A BASE DE TÉ	164	148	5	6	6	13
23012011	HARINA DE PESCADO, CONT. PROT.< 66% DEL PESO, NO ALIM. HUM.	164	127	0	0	37	-
3032210	SALMONES DEL ATLÁNTICO Y DANUBIO, ENT., CONG., EXC.S HÍGADOS	152	0	52	47	53	49
22042111	VINO SAUVIGNON BLANC, CAPACIDAD <= A 2 L	101	12	29	23	37	18
39269090	LAS DEMÁS MANUFACT. DE PLÁSTICO Y DE LAS PART. 39.01 A 39.14	99	31	52	16	0	-
85092000	ENCERADORAS DE PISO, CON MOTOR ELÉCTRICO INCORP., USO DOM.	87	0	87	0	0	-
22042190	LOS DEMÁS VINOS CAPACIDAD <= A 2 L	80	1	23	31	24	3
22042112	VINO CHARDONNAY, CAPACIDAD <= A 2 L	78	17	26	21	14	31
22042123	VINO TINTO MEZCLAS, CAPACIDAD <= A 2 L	74	0	27	10	37	40
33072000	DESODORANTES CORPORALES Y ANTITRASPIRANTES	68	0	0	0	68	-
15042010	ACEITE DE PESCADO CRUDO	64	15	0	16	33	-
85251021	EMISORES PARA RADIODIFUSIÓN	62	0	62	0	0	26
22043011	LOS DEMÁS MOSTOS CONCENTRADOS DE UVA, TINTOS	58	0	29	30	0	-
44111910	TABLEROS FIBRAS DEN. >0.8 G/CM3, C/ TRAB. MEC. Y RECUB. SUP.	58	0	0	28	30	18
8081060	MANZANAS FRESCAS, VARIEDAD GRANNY SMITH	50	0	50	0	0	-
41041100	CUEROS PIELS CURTID. BOVINOS EQUINOS, E.HÚMEDO PLENA FLOR	41	0	0	0	41	-
10059000	LOS DEMÁS MAICES, EXCEPTO PARA SIEMBRA	39	0	39	0	0	-
22042129	LOS DEMÁS VINOS TINTOS CON DEN. DE ORIGEN CAPACIDAD <= 2 L	37	18	11	2	7	20
85359010	LOS DEMÁS APAR. EMPALME Y CONECCION, PARA TENSIÓN >1000 V	35	0	29	5	0	0
28299010	YODATO DE POTASIO	30	0	17	13	0	-
29369000	LAS DEMÁS PROVITAMINAS Y VITAMINAS, INCLUIDOS LOS CONC. NAT.	7	0	0	0	7	27
51121911	LOS DEMÁS TEJ. LANA PEIN, CONT. >=85 % PESO >200 <=300 G/M2	0	0	0	0	0	14
44071019	LAS DEMÁS MADERAS ASERRADAS DE PINO INSIG., DE ESP. > 6 MM	19	0	19	0	0	7
22042113	VINO BLANCO MEZCLAS, CAPACIDAD <= A 2 L	12	0	4	0	8	7
SUBTOTAL		60.843	27.691	26.408	3.843	2.901	3.412
Otros Productos		220	39	59	72	50	14
TOTAL PAÍS		61.063	27.730	26.467	3.915	2.951	3.426

Se incluyen los principales productos que hayan igualado o superado US\$30.000 en el año 2004, o US\$7.000 en el primer trimestre de 2005.

PRINCIPALES PRODUCTOS IMPORTADOS DESDE FILIPINAS

(Miles de US\$ cif)

CÓDIGO	DESCRIPCIÓN	Año	2004				2005
			I trim.	II trim.	III trim.	IV trim.	I trim.
85422190	LOS DEMÁS CIRCUITOS INTEGRADOS MONOLÍTICOS	1.406	435	303	259	408	3
13023910	CARREGHENINA	1.266	162	105	605	394	426
28070000	ÁCIDO SULFÚRICO; OLEUM	1.201	-	-	-	1.201	254
84719020	LECTORES ÓPTICOS	1.039	262	476	230	71	12
12122090	LAS DEMÁS ALGAS, FRESCAS O SECAS, INCL. PULVER., ALIM. HUM.	760	153	91	475	42	0
90091200	FOTOCOPIADORAS ELECTROSTÁTICAS, CON PROC. INDIRECTO	642	256	162	83	140	79
84719090	LAS DEMÁS MÁQ. PARA EL TRAT. O PROCES. DE DATOS, NCOP	584	-	-	461	123	-
62121020	SOSTENES (CORPIÑOS), INCL. DE PUNTO, DE FIBR. SINT. O ARTIF.	553	49	275	186	43	115
56081110	REDES PARA LA PESCA, DE MATERIA TEXTIL SINTÉTICA	500	64	-	77	359	105
8011100	COCOS SECOS	412	63	103	116	129	124
84717010	UNIDADES DE MEMORIA DE DISCO	378	83	84	74	137	92
61091091	T-SHIRTS Y CAMISetas PUNTO ALGODÓN, P/HOM. Y MUJ.	362	-	-	161	201	-
91021200	RELOJ PULSERA, PILAS, C/ IND.OPTOELECTRÓNICO, EX. MET. PREC.	343	-	34	17	292	16
84716024	IMPRESORAS POR INYECCIÓN (CHORRO) DE TINTA	298	-	113	19	167	141
19053200	BARQUILLOS Y OBLEAS, INCL. RELLENOS Y "WAFFLES"	240	-	-	135	105	63

PRINCIPALES PRODUCTOS IMPORTADOS DESDE FILIPINAS

(Miles de US\$ cif)

(Continuación)

CÓDIGO	DESCRIPCIÓN	Año	2004				2005
			I trim.	II trim.	III trim.	IV trim.	I trim.
84713000	COMPTDOR DIGIT PORTÁT, P<= 10 K.,C/ CPU, TECLADO Y VISUAL.	224	71	134	10	10	-
91021100	RELOJ PULSERA, PILAS, INDICADOR MECÁNICO, EXC.MET. PRECIOSOS	187	68	69	11	40	10
61091011	T-SHIRTS Y CAMISETAS PUNTO ALGODÓN, C.>=75% PESO, HOM.Y MUJ.	138	-	1	61	75	-
62052010	CAMISAS DE ALGODÓN, PARA HOMBRES	126	-	63	4	59	179
85421000	TARJETAS PROVISTAS DE UN CIRCUITO INTEGRADO ELECTRÓNICO	124	13	42	45	24	-
90099110	ALIMENTADORES AUTOMÁT. DOCTOS, P/FOTOCOPIADORAS SUBP.9009.12	107	13	16	48	30	23
84733090	LAS DEMÁS PARTES Y ACCESORIOS DE MÁQ. DE PART. 84,69 A 84,72	102	22	1	50	29	1
15131900	ACEITE DE COCO Y SUS FRACC., REFINADO S/MOD. QUÍM.	102	30	36	36	-	-
61099021	T-SHIRTS Y CAMISETAS DE PUNTO, DE FIBR. SINTÉT.,HOM. Y MUJ.	102	8	-	13	81	3
62029320	PARCAS, DE FIBRAS SINTÉT. O ARTIFICIALES, P/MUJERES O NIÑAS	18	0	18	-	-	600
62019321	PARKAS PARA HOMBRES, DE FIBRAS SINTÉTICAS O ARTIFICIALES	42	42	-	-	-	396
16041410	ATUNES ENTEROS O EN TROZOS, EXCEPTO PICADOS	8	-	-	-	8	187
85427000	MICROESTRUCTURAS ELECTRÓNICAS	46	15	31	-	-	91
85422900	LOS DEMÁS CIRCUITOS INTEGRADOS MONOLÍTICOS DIGITALES	9	3	2	2	2	72
40111000	NEUMÁTICOS NUEVOS DE CAUCHO P/ AUTOMÓVILES DE TURISMO	-	-	-	-	-	59
84717090	LAS DEMÁS UNIDADES DE MEMORIA, EXCEPTO DISCOS O CINTAS	75	69	5	0	1	40
84733030	OTRAS PARTES PARA LAS IMPRESORAS DE L ÍTEM 8471.6024	63	62	0	0	-	37
44190000	ARTÍCULOS DE MESA O DE COCINA, DE MADERA	16	5	-	-	12	31
62019322	PARKAS PARA NIÑOS, DE FIBRAS SINTÉTICAS O ARTIFICIALES	56	30	26	-	-	31
SUBTOTAL		11.528	1.978	2.191	3.177	4.183	3.192
Otros Productos		3.119	646	715	878	879	430
TOTAL PAÍS		14.647	2.624	2.906	4.055	5.062	3.622

Se incluyen los principales productos que hayan igualado o superado US\$ 100.000 en el año 2004 o US\$ 25.000 en el primer trimestre de 2005.

PRINCIPALES PRODUCTOS EXPORTADOS A HONG KONG

(Miles de US\$ fob)

CÓDIGO	DESCRIPCIÓN	Año	2004				2005
			I trim.	II trim.	III trim.	IV trim.	I trim.
74031100	CÁTODOS Y SECCIONES DE CÁTODO, DE COBRE REFINADO	83.955	31.062	32.198	8.402	12.294	9.952
8061030	UVA FRESCA, VARIEDAD RED GLOBE	21.146	13.208	7.892	0	46	9.249
16059090	LOS DEMÁS MOLUSCOS E INVERTEBR. ACUÁTICOS, PREP. O CONSERV.	6.916	1.448	2.188	1.714	1.566	962
8094010	CIRUELAS FRESCAS	6.906	5.797	1.083	0	27	4.209
8081020	MANZANAS FRESCAS, VARIEDAD ROYAL GALA	4.690	1.496	2.158	1.037	0	1.100
8092000	CEREZAS FRESCAS	1.932	293	0	0	1.639	832
12122030	ALGAS PELILLO, FR. O SEC., INCL. PULVERIZ., ESP. ALIM. HUM.	1.816	653	223	296	644	365
22042121	VINO CABERNET SAUVIGNON, CAPACIDAD <= A 2 L	1.326	275	285	415	351	334
8105000	KIWIS FRESCOS	1.169	192	717	249	11	160
8061090	UVA FRESCA, LAS DEMÁS VARIEDADES	1.078	738	340	0	0	694
3079931	LOCOS CONGELADOS	939	281	0	432	226	-
8081060	MANZANAS FRESCAS, VARIEDAD GRANNY SMITH	856	39	616	201	0	98
39202010	LAS DEMÁS PLACAS DE POLÍMEROS DE PROPILENO DENSIDAD < =0.10	506	61	53	149	244	203
41079200	LOS DEMÁS C. Y P. C/ HOJAS, PREP, BOVIN O EQUIN DIV C/ FLOR	505	143	145	153	64	102
3032220	SALMONES DEL ATLÁNTICO Y DANUBIO, DESCAB. Y EVISC., CONG.	486	85	0	223	178	71
3042052	FILETES DE SALMONES DEL ATLÁNTICO Y DANUBIO, CONGELADOS	447	49	0	201	196	167
23012011	HARINA DE PESCADO, CONT. PROT.< 66% DEL PESO, NO ALIM. HUM.	410	0	0	168	242	-
3032210	SALMONES DEL ATLÁNTICO Y DANUBIO, ENT., CONG., EXC.S HÍGADOS	403	118	0	127	158	201
22042122	VINO MERLOT, CAPACIDAD <= A 2 L	395	102	97	85	110	118
16059050	CARACOLES PREPARADOS O CONSERVADOS	377	101	136	0	140	-
3055990	LOS DEMÁS PESCADOS SECOS, INCLUSO SALADOS, SIN AHUMAR	336	336	0	0	0	88
22042112	VINO CHARDONNAY, CAPACIDAD <= A 2 L	291	56	51	101	83	61
3071022	OSTRAS DEL PACÍFICO, CONGELADAS	256	153	104	0	0	-
8081090	LAS DEMÁS VARIEDADES DE MANZANAS FRESCAS	225	10	16	199	0	-
8121000	CEREZAS CONSERV. PROV., NO APTAS CONS. INMEDIATO	215	154	62	0	0	151
22042123	VINO TINTO MEZCLAS, CAPACIDAD <= A 2 L	209	25	29	98	57	133
3061421	CENTOLLA CONGELADA	197	0	0	0	197	-
3049033	LAS DEMÁS CARNES DE MERO O BACALAO DE PROFUNDIDAD	197	197	0	0	0	-

PRINCIPALES PRODUCTOS EXPORTADOS A HONG KONG

(Miles de US\$ fob)

(Continuación)

CÓDIGO	DESCRIPCIÓN	Año	2004				2005
			I trim.	II trim.	III trim.	IV trim.	I trim.
22042111	VINO SAUVIGNON BLANC, CAPACIDAD <= A 2 L	195	28	22	59	87	29
22042190	LOS DEMÁS VINOS CAPACIDAD <= A 2 L	174	34	52	22	67	20
8109050	PLUMCOTS FRESCOS	161	161	0	0	0	117
22042129	LOS DEMÁS VINOS TINTOS CON DEN. DE ORIGEN CAPACIDAD <= 2 L	156	27	34	34	61	41
3019910	LOS DEMÁS PECES VIVOS PARA REPRODUCCION	152	113	11	0	28	21
3074990	JIBIAS, GLOBITOS, CALAMARES Y POTAS SECAS, SALADAS, CONG.	151	58	49	20	23	12
8093010	NECTARINES FRESCOS	151	151	0	0	0	486
8082011	PERAS PACKHMAN'S TRIUMPH, FRESCAS	150	71	67	13	0	14
8081010	MANZANAS FRESCAS, VARIEDAD RICHARD DELICIOUS	142	0	7	134	0	-
3037999	LOS DEMÁS PESCADOS CONG., EXCL HÍGADOS, HUEVAS Y LECHAS	140	0	140	0	0	-
3055910	ALETAS DE TIBURÓN SECAS, INCLUSO SALADAS, SIN AHUMAR	12	1	0	0	11	707
74040090	DESPERDICIOS Y DESECHOS DE COBRE	0	0	0	0	0	178
8061010	UVA FRESCA, VARIEDAD THOMPSON SEEDLESS (SULTANINA)	0	0	0	0	0	87
41041100	CUEROS PIELS CURTID. BOVINOS EQUINOS, E. HÚMEDO PLENA FLOR	0	0	0	0	0	78
85271900	LOS DEMÁS APAR. RECPTOR RADIODIF FUNC.S/FUENTE ENERGÍA EXT.	0	0	0	0	0	64
51123010	LOS DEMÁS TEJ. LANA PEINADA MEZCL. C/FIBRAS SINTÉT. O ARTIF.	0	0	0	0	0	62
48109210	CARTULINAS	24	0	0	0	24	55
41041900	LOS DEMÁS C. Y P. CURTIDOS DE BOVINOS O EQUINOS, EST. HÚMEDO	134	0	20	67	47	55
2071430	DESPOJOS DE GALLO O GALLINA, CONGELADOS	0	0	0	0	0	51
SUBTOTAL		139.927	57.713	48.796	14.598	18.820	31.328
Otros Productos		1.461	222	331	393	514	161
TOTAL PAÍS		141.387	57.935	49.128	14.991	19.333	31.489

Se incluyen los principales productos que hayan igualado o superado US\$140.000 en el año 2004, o US\$35.000 en el primer trimestre de 2005.

PRINCIPALES PRODUCTOS IMPORTADOS DESDE HONG KONG

(Miles de US\$ cif)

CÓDIGO	DESCRIPCIÓN	Año	2004				2005
			I trim.	II trim.	III trim.	IV trim.	I trim.
89040010	REMOLCADORES DE ALTA MAR	2.626	2.626	-	-	-	2.669
85219000	LOS DEMÁS APAR.GRAB Y/O REPR. IMAGEN Y SONIDO, INCL. C/REC	2.406	149	336	938	983	653
85199910	LECTORES DE DISCOS COMPACTOS	2.323	216	354	517	1.236	65
85239000	LOS DEMÁS SOPORTES GRABAR SONIDO O ANÁL, S/GRAB, EXC.CAP. 37	2.045	583	505	598	359	599
85281220	AP. REC.T.V., INCL. C/R. RADIOD. O GRAB., COLOR,PANTALLA>14"	1.462	320	792	166	183	1
62121020	SOSTENES (CORPIÑOS), INCL. DE PUNTO, DE FIBR. SINT. O ARTIF.	1.407	103	220	631	453	128
85273120	LOS DEMÁS APAR. RADIOD. COMB.C/ GRAB. O REP SONIDO DE CASETE	1.289	211	400	34	643	158
42022210	BOLSOS DE MANO CON LA SUP. EXTERIOR DE HOJAS DE PLÁSTICO	1.103	296	99	492	216	419
95039010	LOS DEMÁS JUGUETES DE PLÁSTICO	1.084	35	149	461	439	19
64029991	LOS DEMÁS CALZADOS CON PLANTILLA DE LONGITUD < A 24 CM	918	326	116	259	217	146
85175090	LOS DEMÁS APAR.TELECOMUNIC. P/CORRIENTE PORTADORA O DIGITAL	806	52	269	36	449	558
84713000	COMPTDOR DIGIT PORTÁT, P<= 10 K.,C/ CPU, TECLADO Y VISUAL.	798	699	98	-	-	3
62052010	CAMISAS DE ALGODÓN, PARA HOMBRES	769	412	97	110	150	591
94051090	LAS DEMÁS LÁMPARAS Y APAR. ELÉC. ALUMBRADO, COLGAR O FIJAR	722	6	7	472	237	12
84733090	LAS DEMÁS PARTES Y ACCESORIOS DE MÁQ. DE PART. 84,69 A 84,72	705	151	81	382	91	12
85164010	PLANCHAS ELÉCTRICAS, DE VAPOR, DE USO DOMÉSTICO	702	122	219	167	194	108
85281210	AP. REC.T.V., INCL. C/R. RADIOD. O GRAB.,COLOR,PANTALLA<=14"	698	119	281	153	144	2
85273110	LOS DEMÁS APAR.RADIOD.COMB.C/ GRAB. O REP SONIDO LECT. LASER	685	81	88	151	364	9
85272110	AP.COMB.GRAB O REP.SONIDO LECT. LÁSER SOLO C/FTE E.EXTERNA	676	0	72	138	466	317
83051000	MECANISMOS ENCUADERNACIÓN HOJAS INTERCAMBIABLES O P/CLASIF.	645	53	12	217	362	311
87120020	BICICLETAS SIN MOTOR, DE ARO > A 12" PERO <= A 26"	642	13	-	300	329	-
73239300	ARTÍCULOS DE USO DOMÉSTICO Y SUS PARTES, DE ACERO INOXIDABLE	617	202	45	234	136	23
42032900	LOS DEMÁS GUAANTES MITONES Y MANOPLAS, CUERO NAT. O REGEN.	594	132	147	100	215	103
61102000	SUETERES,PULLOVERS, CHALECOS Y SIMIL., DE PUNTO, DE ALGODÓN	522	198	123	131	71	409
95051020	ADORNOS DE ÁRBOLES DE NAVIDAD	516	-	-	292	223	-
85281260	AP. REC.T.V., INCL. C/R. RADIOD. O GRAB.,COLOR, PANT. PLANA	511	-	129	138	244	1
39231010	CAJAS DE PLÁSTICO	498	92	19	212	176	134
62034210	PANTALONES DE ALGODÓN MEZCLILLA (DENIM) P/HOM. O NIÑOS	493	170	35	151	138	95

PRINCIPALES PRODUCTOS IMPORTADOS DESDE HONG KONG

(Miles de US\$ cif)

(Continuación)

CÓDIGO	DESCRIPCIÓN	Año	2004				2005
			I trim.	II trim.	III trim.	IV trim.	I trim.
61103010	SUETERES (JERSEYS), DE FIBRAS SINTÉTICAS O ARTIFICIALES	362	139	76	18	130	683
39232110	BOLSAS DE POLÍMEROS DE ETILENO	182	118	2	14	48	398
62053011	CAMISAS DE FIBRAS SINTÉTICAS DE POLIÉSTER, PARA HOMBRES	67	5	3	45	14	353
61101100	SUETERES,PULLOVERS, CHALECOS Y SIMIL., DE PUNTO, DE LANA	182	118	7	9	49	313
85199990	LOS DEMÁS APARATOS REPRODUCTORES DE SONIDO	134	4	19	8	103	310
84304190	LAS DEMÁS MÁQUINAS DE SONDEO O PERFORACIÓN AUTOPROPULSADAS	-	-	-	-	-	307
62046291	PANTALONES LARGOS, DE ALGODÓN, P/MUJERES O NIÑAS	338	152	15	124	47	241
62029310	CASACAS, DE FIBRAS SINTÉT. O ARTIFICIAL, P/MUJERES O NIÑAS	49	15	5	8	21	225
40151930	LOS DEMÁS GUAANTES DE CAUCHO VULCANIZADO PARA USO DOMÉSTICO	436	135	69	62	171	204
62046210	PANTALONES DE ALGODÓN MEZCLILLA (DENIM) P/MUJERES O NIÑAS	464	34	18	217	196	187
83014090	LAS DEMÁS CERRADURAS, CERROJOS	52	8	44	-	-	187
61082211	BRAGAS, DE PUNTO, DE NYLON, PARA MUJERES	130	5	82	34	9	175
85172100	TELEFAX	-	-	-	-	-	150
84221100	LAVAVAJILLAS DOMÉSTICOS	-	-	-	-	-	147
85162900	LOS DEMÁS APAR. ELÉCTR. P/CALEFACCIÓN DE ESPACIOS O SUELOS	21	0	21	-	-	138
62043200	CHAQUETAS (SACOS), DE ALGODÓN, P/MUJERES Y NIÑAS	94	36	12	9	36	138
42022220	BOLSOS DE MANO CON LA SUP. EXTERIOR DE MATERIAS TEXTILES	193	41	3	123	25	137
85161010	CALENTADORES ELÉCTRICOS DE AGUA	466	79	147	57	182	126
27122000	PARAFINA CON UN CONT. DE ACEITE INFERIOR AL 0.75% EN PESO	-	-	-	-	-	120
SUBTOTAL		31.433	8.258	5.219	8.208	9.748	12.084
Otros Productos		45.768	7.921	8.019	11.425	13.720	8.228
TOTAL PAÍS		77.201	16.178	13.237	19.633	23.468	20.312

Se incluyen los principales productos que hayan igualado o superado US\$480.000 en el año 2004 o US\$ 120.000 en el primer trimestre de 2005.

PRINCIPALES PRODUCTOS EXPORTADOS A LA INDIA

(Miles de US\$ fob)

CÓDIGO	DESCRIPCIÓN	Año	2004				2005
			I trim.	II trim.	III trim.	IV trim.	I trim.
26030000	MINERALES DE COBRE Y SUS CONCENTRADOS	397.658	64.119	134.042	92.411	107.085	87.474
28012000	YODO	9.084	1.784	2.174	3.880	1.246	4.298
23012013	HARINA DE PESCADO, CONT. PROT. >68% EN PESO, NO ALIM. HUM.	5.624	2.025	3.099	288	212	1.814
23012012	HARINA DE PESCADO, CONT. PROT. >= 66% EN PESO, NO ALIM. HUM.	3.575	1.668	851	631	425	3.072
48010010	PAPEL PRENSA EN BOBINAS	3.482	1.625	862	858	138	1.230
26131010	CONCENTRADOS TOSTADOS DE MOLIBDENO	1.921	409	0	1.047	464	-
8021100	ALMENDRAS CON CÁSCARA, FRESCAS O SECAS	1.131	0	740	215	176	-
8081090	LAS DEMÁS VARIETADES DE MANZANAS FRESCAS	489	0	471	18	0	-
72193200	PDTOS. ACERO INOX., ANCHO >=600 MM, LAM.FRÍO ESP>3<=4,75 MM	438	0	0	0	438	-
41079200	LOS DEMÁS C. Y P. C/ HOJAS, PREP, BOVIN O EQUIN DIV C/ FLOR	346	130	89	40	87	146
25289010	ULEXITA NATURAL	331	38	23	131	138	188
48184010	TOALLAS HIGIÉNICAS DE PASTA DE PAPEL	312	0	206	107	0	184
8081010	MANZANAS FRESCAS, VARIEDAD RICHARD DELICIOUS	196	0	196	0	0	-
47031100	PASTA QUÍM. CONÍF.AL SULFATO O SODA , EX. P/ DISOLV, CRUDA	196	0	196	0	0	-
28100020	ÁCIDOS BÓRICOS.	190	0	11	11	169	83
76020000	DESPERDICIOS Y DESECHOS DE ALUMINIO	153	0	32	121	0	-
74062000	POLVO DE ESTRUCTURA LAMINAR; ESCAMILLAS DE COBRE	153	71	0	75	7	-
23012011	HARINA DE PESCADO, CONT. PROT.< 66% DEL PESO, NO ALIM. HUM.	131	131	0	0	0	-
8081030	MANZANAS FRESCAS, VARIEDAD RED STARKING	131	0	124	6	0	-
74040019	LOS DEMÁS DESPERDICIOS Y DESECHOS, DE COBRE REFINADO	101	52	0	50	0	-
44111910	TABLEROS FIBRAS DEN. >0.8 G/CM3, C/ TRAB. MEC. Y RECUB. SUP.	94	0	0	0	94	197
72044900	LOS DEMÁS DESPERD. Y DESECHOS DE FUNDICIÓN, HIERRO O ACERO	93	0	89	4	0	-
15042010	ACEITE DE PESCADO CRUDO	92	44	14	34	0	35
84462100	TELARES, PARA TEJIDOS ANCHO > 30 CM, DE LANZADERA, CON MOTOR	88	88	0	0	0	-
84798990	LAS DEMÁS MÁQUINAS Y APAR. MECÁNICOS CON FUNCION PROPIA	87	0	0	0	87	-
22042991	LOS DEMÁS VINOS TINTOS	78	21	12	16	30	15
74040021	DESPERD. Y DESECHOS DE ALEACIONES DE COBRE, DE COBRE-CINC	76	46	0	0	30	-
74040090	DESPERDICIOS Y DESECHOS DE COBRE	75	0	0	45	30	-

PRINCIPALES PRODUCTOS EXPORTADOS A LA INDIA

(Miles de US\$ fob)

(Continuación)

CÓDIGO	DESCRIPCIÓN	Año	2004				2005
			I trim.	II trim.	III trim.	IV trim.	I trim.
22042121	VINO CABERNET SAUVIGNON, CAPACIDAD <= A 2 L	73	9	11	32	21	21
72042100	DESPERDICIOS Y DESECHOS, DE ACERO INOXIDABLE	69	35	0	34	0	-
23012090	LAS DEMÁS HARINAS, POLVO Y "PELLETS" DE PESCADO O DE CRUST.	68	0	0	50	18	36
18063290	LOS DEMÁS CHOCOLATES SIN REL., EN BLOQUES O TABLETAS	67	22	0	0	44	19
8061030	UVA FRESCA, VARIEDAD RED GLOBE	63	29	34	0	0	53
74040029	DESPERDICIOS Y DESECHOS DE ALEACIONES DE COBRE	60	14	0	46	0	-
38082010	FUNGICIDAS ACOND. VTA. POR MENOR ENV. DE HASTA 5 KN O 5 L	57	40	0	0	17	36
30042010	MEDICAMENTOS CON OTROS ANTIBIÓTICOS USO HUM., AL DETALLE	51	0	0	51	0	-
31025000	NITRATO DE SODIO	50	15	23	0	12	23
22042122	VINO MERLOT, CAPACIDAD <= A 2 L	42	6	0	24	13	13
22042112	VINO CHARDONNAY, CAPACIDAD <= A 2 L	41	15	2	10	14	19
72042900	LOS DEMÁS DESPERDICIOS Y DESECHOS, DE ACEROS ALEADOS	40	0	40	0	0	-
26139010	CONCENTRADOS SIN TOSTAR DE MOLIBDENO	0	0	0	0	0	593
28049000	SELENIO	0	0	0	0	0	215
73259110	BOLAS Y ARTÍCULOS SIMILARES PARA MOLIENDA DE MINERALES	0	0	0	0	0	167
15042020	ACEITE DE PESCADO SEMIREFINADO Y REFINADO	16	16	0	0	0	57
39231010	CAJAS DE PLÁSTICO	0	0	0	0	0	49
34039100	LAS DEMÁS PREP. P/ TRAT. MAT. TEXT, CUERO Y PIEL U OTRAS SIM.	21	0	0	21	0	24
29349990	LOS DEMÁS COMPUESTOS HETEROCÍCLICOS	0	0	0	0	0	20
SUBTOTAL		427.045	72.453	143.342	100.255	110.996	100.081
Otros Productos		511	134	144	98	135	54
TOTAL PAÍS		427.556	72.587	143.485	100.353	111.131	100.135

Se incluyen los principales productos que hayan igualado o superado US\$40.000 en el año 2004, o US\$10.000 en el primer trimestre de 2005.

PRINCIPALES PRODUCTOS IMPORTADOS DESDE LA INDIA

(Miles de US\$ cif)

CÓDIGO	DESCRIPCIÓN	Año	2004				2005
			I trim.	II trim.	III trim.	IV trim.	I trim.
28332910	SULFATO DE COBALTO	6.230	995	1.939	1.859	1.437	1.057
87032191	AUT.TURISMO, MOTOR ÉMBOLO Y ENC. CHISPA, C<=1000 C3	4.442	948	1.043	732	1.719	1.463
42032900	LOS DEMÁS GUANTES MITONES Y MANOPLAS, CUERO NAT. O REGEN.	4.003	886	917	999	1.200	1.520
85042320	TRANSF. DE DIELÉCT. LÍQ., DE POT. > 37.500 Y <=75.000 KVA	3.956	1.367	-	1.425	1.164	-
30049010	LOS DEMÁS MEDIC. PARA VENTA AL POR MENOR, USO HUMANO	3.506	360	742	1.352	1.052	872
55095330	LOS DEMÁS HIL. F.DISC.POLIÉST. C/ALGODÓN TÍT<333,33 DECITEX	3.317	890	809	1.232	386	550
85239000	LOS DEMÁS SOPORTES GRABAR SONIDO O ANÁL, S/GRAB, EXC.CAP. 37	2.849	585	836	613	816	682
63025100	LAS DEMÁS ROPAS DE MESA, DE ALGODÓN	1.830	280	318	508	725	489
29339990	LOS DEMÁS COMP. HETEROCÍCLICOS C/ HETEROÁTOMO(S) DE N EXCLU.	1.406	172	457	446	331	476
29415000	ERITROMICINA Y SUS DERIVADOS; SALES DE ESTOS PRODUCTOS	1.176	210	397	406	163	434
29411000	PENICILINAS Y DERIV. C/ ESTRUCTURA ÁC. PENICILÁNICO; SALES	1.034	170	443	258	163	233
42031010	CHAQUETAS, CHAQUETONES Y CASACAS, DE CUERO NATURAL O REGEN.	1.008	564	241	168	36	248
63039100	VISILLOS, CORTINAS, GUARDAMALLETAS Y RODAPIÉS, DE ALGODÓN	968	101	172	359	336	261
94049020	COJINES Y ALMOHADAS	878	117	182	376	202	231
57050000	LAS DEMÁS ALFOMBRAS Y REV. SUELO, M. TEXTIL, INCL. CONFEC.	875	223	139	281	232	381
62082100	CAMISONES Y PIJAMAS, DE ALGODÓN, P/MUJERES O NIÑAS	843	136	122	431	154	67
72222000	BARRAS DE ACERO INOX., OBTENIDAS O ACABADAS EN FRÍO	826	171	251	143	261	176
29333999	LOS DEMÁS COMPUESTOS CON UN CICLO PIRIDINA, SIN CONDENSAR	825	218	250	152	206	321
72104900	LOS DEMÁS PDTOS. DE HE CINCADOS DE OTRO MODO, ANCHO>= 600 MM	807	127	501	180	-	382
62044300	VESTIDOS, DE FIBRAS SINTÉTICAS, P/MUJERES Y NIÑAS	802	28	1	122	651	4
57021000	ALFOMBRAS "KELIM", "SOUMAK", "KARAMANIE" Y SIM. HECHAS A MANO	799	84	87	467	162	352
54023300	HILADO TEXTURADO DE POLIÉSTER, EXC. VENTA AL POR MENOR	746	198	87	88	371	312
73239300	ARTÍCULOS DE USO DOMÉSTICO Y SUS PARTES, DE ACERO INOXIDABLE	737	218	94	193	232	209
61091011	T-SHIRTS Y CAMISetas PUNTO ALGODÓN, C.>=75% PESO, HOM.Y MUJ.	722	197	145	135	244	99
61083110	CAMISONES Y PIJAMAS, DE PUNTO, DE ALGODÓN PARA MUJERES	711	182	174	228	126	69
30042010	MEDICAMENTOS CON OTROS ANTIBIÓTICOS USO HUM., AL DETALLE	708	70	232	178	228	156
63049200	LOS DEMÁS ARTÍCULOS DE TAPICERÍA, EXCEPTO DE PUNTO	707	132	180	230	165	60
62052010	CAMISAS DE ALGODÓN, PARA HOMBRES	678	344	80	181	74	300

PRINCIPALES PRODUCTOS IMPORTADOS DESDE LA INDIA

(Miles de US\$ cif)

(Continuación)

CÓDIGO	DESCRIPCIÓN	Año	2004				2005
			I trim.	II trim.	III trim.	IV trim.	I trim.
55095100	LOS DEMÁS HIL. F.DISCONT.POLIÉSTER MEZCLADO C/FIBRAS ARTIF.	658	224	157	223	54	140
95066210	BALONES INFLABLES PARA FÚTBOL	651	52	140	270	189	-
87019011	TRACTORES DE RUEDAS, AGRÍCOLAS	458	-	117	216	124	534
40116100	NEUMÁTICOS NUEVOS CAUCHO A. RELIEVE, P/VEH. Y MAQ. AGRÍC.	157	-	22	73	62	411
72106100	PDTOS. LAM. HE, ANC. 600MM., REVESTIDOS DE ALEAC. DE AL Y ZN	-	-	-	-	-	339
39076000	POLITEREFTALATO DE ETILENO	25	-	-	-	25	321
72023000	FERRO-SILICO-MANGANESO	267	-	-	267	-	319
40151990	LOS DEMÁS GUANTES, MITONES O MANOPLAS, DE CAUCHO VULCANIZADO	299	115	72	36	77	241
61091012	T-SHIRTS Y CAMISETAS PUNTO ALGODÓN, C.>=75% PESO, NIÑOS (AS)	357	35	20	37	265	216
29349990	LOS DEMÁS COMPUESTOS HETEROCÍCLICOS	519	69	133	80	237	205
29321900	LOS DEMÁS COMPUESTOS HETEROC. C/ CICLO FURANO, S/ CONDENSAR	350	42	147	130	31	196
29329990	LOS DEMÁS COMP. HETEROCÍCLICOS CON HETEROÁTOMOS DE O EXCLUS.	40	-	9	0	30	190
62092000	PRENDAS Y COMPLEMENTOS DE VESTIR, DE ALGODÓN, P/BEBÉS	544	188	49	134	173	190
72103000	PDTOS. DE HIERRO CINCADOS ELECTROLÍTICAMENTE, ANCHO 600 MM	-	-	-	-	-	178
90183990	LAS DEMÁS JERINGAS, AGUJAS, CATÉTERES, CÁNULAS Y SIMILARES	132	97	11	8	16	171
87112010	MOTOCICLETAS TURISMO C/MOTOR ÉMBOLO ALTER. CIL>50 <=250 CM3	492	51	219	61	161	170
84742000	MÁQUINAS Y APARATOS PARA QUEBRANTAR, TRITURAR O PULVERIZAR	-	-	-	-	-	166
29362900	LAS DEMÁS VITAMINAS Y SUS DERIVADOS, SIN MEZCLAR	379	73	102	126	78	163
32041200	COLORANTES ÁCIDOS Y PREPARAC.; COLORANTES PARA MORDIENTES	282	52	64	61	106	160
84178000	LOS DEMÁS HORNOS INDUST.O LAB., INCL. INCINERAD, NO ELÉCTR.	-	-	-	-	-	154
SUBTOTAL		52.998	10.971	12.099	15.464	14.464	15.867
Otros Productos		47.819	9.072	10.079	14.029	14.639	12.194
TOTAL PAÍS		100.817	20.043	22.179	29.493	29.103	28.060

Se incluyen los principales productos que hayan igualado o superado US\$600.000 en el año 2004 o US\$150.000 en el primer trimestre de 2005.

PRINCIPALES PRODUCTOS EXPORTADOS A INDONESIA

(Miles de US\$ fob)

CÓDIGO	DESCRIPCIÓN	Año	2004				2005
			I trim.	II trim.	III trim.	IV trim.	I trim.
47032100	PASTA QUÍM. CONÍF. SULF.O SOSA, EXC. DISOLV., SEMIB. O BLANQ.	40.216	7.726	8.904	15.601	7.985	5.258
74031100	CÁTODOS Y SECCIONES DE CÁTODO, DE COBRE REFINADO	38.414	5.667	19.426	5.697	7.623	9.125
26011210	PELLETS DE MINERALES DE HIERRO Y SUS CONC. AGLOMERADOS	34.531	4.742	13.282	3.136	13.371	6.973
26030000	MINERALES DE COBRE Y SUS CONCENTRADOS	18.336	-	-	9.448	8.888	27.583
23012012	HARINA DE PESCADO, CONT. PROT.>= 66% EN PESO, NO ALIM. HUM.	6.368	425	2.419	763	2.761	5.574
47031100	PASTA QUÍM. CONÍF. AL SULFATO O SODA, EX. P/ DISOLV, CRUDA	2.998	65	1.485	917	530	372
8061030	UVA FRESCA, VARIEDAD RED GLOBE	2.840	1.565	1.275	-	-	703
23012013	HARINA DE PESCADO, CONT. PROT. >68% EN PESO, NO ALIM. HUM.	1.944	130	1.096	663	54	61
47032900	PASTA QUÍM. NO CONÍF. SULF.O SOSA, EXC. DIS., SEMIB. O BLANQ.	1.878	103	123	259	1.393	1.144
28342100	NITRATO DE POTASIO	905	828	-	-	77	273
15042010	ACEITE DE PESCADO CRUDO	401	145	79	47	129	653
31059010	NITRATO SÓDICO POTÁSICO (SALITRE)	361	253	-	-	108	279
31025000	NITRATO DE SODIO	288	203	-	39	46	-
13023100	AGARAGAR	275	-	-	165	110	-
8082011	PERAS PACKHMAN'S TRIUMPH, FRESCAS	263	115	36	112	-	24
3032220	SALMONES DEL ATLÁNTICO Y DANUBIO, DESCAB. Y EVISC., CONG.	252	58	-	-	193	-
16041912	JUREL CON SALSA DE TOMATES, ENTERO O EN TROZOS, EXC. PICADO	214	88	37	72	18	37
20089200	MEZCLAS PREPARADAS O CONSERV., INCL. CON EDULC. O ALCOHOL	178	-	98	80	-	-
15042020	ACEITE DE PESCADO SEMIREFINADO Y REFINADO	140	-	34	36	70	56
48184020	PAÑALES DE BEBÉ DE PASTA DE PAPEL	124	21	62	41	-	20
8081020	MANZANAS FRESCAS, VARIEDAD ROYAL GALA	118	34	77	7	-	71
8081060	MANZANAS FRESCAS, VARIEDAD GRANNY SMITH	95	4	74	16	-	6
8081090	LAS DEMÁS VARIEDADES DE MANZANAS FRESCAS	79	-	-	79	-	-
22042121	VINO CABERNET SAUVIGNON, CAPACIDAD <= A 2 L	61	0	4	29	27	5
35040090	LAS DEMÁS PEPTONAS Y DERIV. Y MAT. PROTEICAS Y DERIVADOS	50	-	25	-	24	24
8105000	KIWIS FRESCOS	45	9	36	-	-	-
18063110	CHOCOLATES RELLENOS CON PASTAS BLANDAS O LICOR, EN BLOQUES	44	-	-	11	33	-

PRINCIPALES PRODUCTOS EXPORTADOS A INDONESIA

(Miles de US\$ fob)

(Continuación)

CÓDIGO	DESCRIPCIÓN	Año	2004				2005
			I trim.	II trim.	III trim.	IV trim.	I trim.
22042112	VINO CHARDONNAY, CAPACIDAD <= A 2 L	38	2	2	16	19	-
28369100	CARBONATO DE LITIO	36	-	-	-	36	-
23012022	HARINA DE CAPARAZÓN DE CRUSTÁCEOS , NO ALIMENTACIÓN HUMANA	34	-	11	-	24	5
8061090	UVA FRESCA, LAS DEMÁS VARIEDADES	31	17	14	-	-	74
22042123	VINO TINTO MEZCLAS, CAPACIDAD <= A 2 L	30	-	3	17	10	-
22042122	VINO MERLOT, CAPACIDAD <= A 2 L	29	0	-	10	19	5
22042190	LOS DEMÁS VINOS CAPACIDAD <= A 2 L	28	-	-	23	5	-
39131020	ALGINATO DE SODIO, SUS SALES Y ÉSTERES EN FORMAS PRIMARIAS	23	-	-	-	23	1
22042129	LOS DEMÁS VINOS TINTOS CON DEN. DE ORIGEN CAPACIDAD <= 2 L	21	0	-	-	21	5
78020000	DESPERDICIOS Y DESECHOS DE PLOMO	18	18	-	-	-	-
3042099	LOS DEMÁS FILETES DE PESCADO, CONGELADOS	16	-	16	-	-	-
8081010	MANZANAS FRESCAS, VARIEDAD RICHARD DELICIOUS	16	-	-	16	-	-
48109210	CARTULINAS	-	-	-	-	-	35
20087011	MELOCOTONES, INCL. LOS GRIÑONES Y NECT., EN MIT., CONSERV.	-	-	-	-	-	17
3074990	JIBIAS, GLOBITOS, CALAMARES Y POTAS SECAS, SALADAS, CONG.	-	-	-	-	-	15
51121911	LOS DEMÁS TEJ. LANA PEIN, CONT. >=85 % PESO >200 <=300 G/M2	-	-	-	-	-	15
25289020	BORATOS DE SODIO CALCIO	-	-	-	-	-	14
51121110	TEJIDO DE LANA PEINADA, CONT. LANA >=85 % PESO <=200 G/M2	-	-	-	-	-	9
23099090	LAS DEMÁS PREP. DEL TIPO UTILIZADO PARA ALIMENTAR ANIMALES	-	-	-	-	-	9
30039010	LOS DEMÁS MEDIC. NO VENTA AL POR MENOR , USO HUMANO	10	-	-	10	-	6
8109050	PLUMCOTS FRESCOS	-	-	-	-	-	4
SUBTOTAL		151.746	22.220	48.618	37.310	43.598	58.459
Otros Productos		140	11	51	51	27	5
TOTAL PAÍS		151.886	22.231	48.669	37.361	43.625	58.463

Se incluyen los principales productos que hayan igualado o superado US\$16.000 en el año 2004, o US\$4.000 en el primer trimestre de 2005.

PRINCIPALES PRODUCTOS IMPORTADOS DESDE INDONESIA

(Miles de US\$ cif)

CÓDIGO	DESCRIPCIÓN	Año	2004				2005
			I trim.	II trim.	III trim.	IV trim.	I trim.
27011220	HULLA BITUMINOSA PARA USO TÉRMICO	23.955	5.039	6.176	6.907	5.833	9.752
40012200	CAUCHOS TÉCNICAMENTE ESPECIFICADOS (TSNR)	18.679	4.237	4.361	4.643	5.438	3.379
27011900	LAS DEMÁS HULLAS, INCLUSO PULVERIZADAS, SIN AGLOMERAR	17.049	-	2.068	4.809	10.171	1.868
84716031	MONITORES (U.REPRES.VISUAL) C/TUBOS RAYOS CATÓDICOS, COLOR	6.767	434	1.869	3.043	1.422	801
85219000	LOS DEMÁS APAR.GRAB Y/O REPR. IMAGEN Y SONIDO, INCL. C/REC	5.014	494	878	1.363	2.280	221
84716024	IMPRESORAS POR INYECCIÓN (CHORRO) DE TINTA	4.200	785	618	1.376	1.422	386
31021000	UREA, INCLUSO EN DISOLUCIÓN ACUOSA	3.954	-	-	2.426	1.528	-
55095330	LOS DEMÁS HIL. F.DISC.POLIÉST. C/ALGODÓN TÍT<333,33 DECITEX	3.231	932	729	902	668	414
64021920	CALZADO P/SOCCER, OTRO TIPO DE FOOTBALL, BASEBALL O BOWLING	2.667	451	619	1.044	553	1.570
29224100	LISINA Y SUS ÉSTERES; SALES DE ESTOS PRODUCTOS	2.278	668	942	414	253	791
12122090	LAS DEMÁS ALGAS, FRESCAS O SECAS, INCL. PULVER., ALIM. HUM.	1.507	29	194	185	1.098	710
54023300	HILADO TEXTURADO DE POLIÉSTER, EXC. VENTA AL POR MENOR	1.367	511	255	197	404	247
70132999	LOS DEMÁS ART. DE VIDRIO PARA BEBER, EXC. DE VITROCERÁMICA	1.233	122	457	351	302	241
28141000	AMONÍACO ANHIDRO	1.155	-	-	-	1.155	-
48092090	LOS DEMÁS PAPELES AUTOCOPIA, INCL. IMPRESOS, ROLLOS U HOJAS	1.150	233	189	389	338	320
64031910	CALZADO P/CABALGATA,GOLF,MONTAÑISMO,BOWLING, SKATING	1.129	267	18	585	258	134
95021090	LOS DEMÁS MUÑECAS(OS), INCL. VESTIDOS, REPRES. SOLO.HUMANOS	1.122	74	383	310	356	116
85068010	LAS DEMÁS PILAS SECAS, DE TENSIÓN NOMINAL DE 1,5 VOLTIOS	1.045	47	147	468	383	184
20082011	PIÑAS CONSERVADAS AL NATURAL O EN ALMÍBAR, EN RODAJAS	966	170	81	289	426	503
62052010	CAMISAS DE ALGODÓN, PARA HOMBRES	927	330	390	140	67	98
64041190	LOS DEMÁS CALZADOS DEPORTE, GIMNASIA,TENIS ,BALONCESTO Y SIM	813	107	96	403	207	217
85071010	ACUMUL. ELÉCTR. PB. USADOS P/ ARRANQUE MOT.ÉMBOLO ELEC. LIQ.	758	123	132	350	153	211
64031920	CALZADO P/SOCCER O BASEBALL,SUELA CAUCHO, PLÁSTICO, CUERO	722	126	72	275	248	162
64021990	LOS DEMÁS CALZADOS P/DEPORTE,SUELA Y SUP. CAUCHO O PLÁSTICO	612	262	79	203	67	101
9011100	CAFÉ SIN TOSTAR, SIN DESCAFEINAR	553	-	-	-	553	-
64029991	LOS DEMÁS CALZADOS CON PLANTILLA DE LONGITUD < A 24 CM	541	142	138	175	87	117

PRINCIPALES PRODUCTOS IMPORTADOS DESDE INDONESIA

(Miles de US\$ cif)

(Continuación)

CÓDIGO	DESCRIPCIÓN	Año	2004				2005
			I trim.	II trim.	III trim.	IV trim.	I trim.
85254010	VIDEOCÁMARAS, INCLUIDAS LAS DE IMAGEN FIJA	500	83	222	195	-	-
84716029	LAS DEMÁS IMPRESORAS	466	304	83	27	52	99
55092100	HIL. C/FIBRA DISCONT.POLIÉS.(EXC. H.COSER)>=85% P.,SENCILLOS	458	204	120	48	86	43
85072000	LOS DEMÁS ACUMULADORES DE PLOMO	451	101	58	127	165	69
64039993	LOS DEMÁS CALZADOS PLANTILLA DE LONG. >=A 24 CM, PARA MUJ.	437	34	135	130	138	123
33061000	DENTÍFRICOS	433	-	122	248	63	-
85272110	AP.COMB.GRAB O REP.SONIDO LECT. LÁSER SOLO C/FTE E.EXTERNA	427	93	95	240	-	-
55095310	LOS DEMÁS HIL. F.DISC.POLIÉST. C/ALGODÓN TÍT>=416,67 DEC.	425	111	-	176	137	-
90091200	FOTOCOPIADORAS ELECTROSTÁTICAS, CON PROC. INDIRECTO	417	-	-	123	294	168
64029992	LOS DEMÁS CALZADOS PARA HOMBRE CON PLANTILLA LONG.>=24 CM	129	21	8	42	57	214
48101910	LOS DEMÁS PAPELES P/ FINES GRÁFICOS, CONT. DE FIBRAS <= 10%	249	124	-	126	-	167
69089013	BALDOSAS DE GRES, DE LADO MAYOR ENTRE 30 CM Y 50 CM	237	32	56	87	62	162
62034291	PANTALONES LARGOS , DE ALGODÓN, P/HOMBRES O NIÑOS	5	-	-	5	-	161
85254020	CÁMARAS DIGITALES	299	-	-	32	267	145
64039992	LOS DEMÁS CALZADOS PLANTILLA DE LONG. >=A 24 CM, PARA HOM.	235	26	29	148	32	138
55092200	HIL. C/FIBRA DISCONT.POLIÉS.(EXC. H.COSER)>=85% P.,RETORCIDO	317	32	165	40	80	132
64031990	LOS DEMÁS CALZADOS P/DEPORTES, SUELA CAUCHO, PLÁSTICO, CUERO	393	215	11	105	63	131
84732900	PARTES Y ACC. OTRAS MAQ. , EXC. ELECTRÓNICAS, PART.84.70	379	83	27	131	137	123
63053321	LOS DEMÁS SACOS, TALEGAS P/ENV., DE POLIPROPIL., CAP <= 50 K	206	55	64	11	76	116
52051200	HILAD. SENC. FIB. ALG. S/P., >=85% PESO, TÍT<714,29>= 232,56	18	-	-	-	18	107
42031010	CHAQUETAS, CHAQUETONES Y CASACAS, DE CUERO NATURAL O REGEN.	88	88	-	-	-	103
61103090	LOS DEMÁS SUÉTERES, CHALECOS Y SIMIL., DE FIBR. ARTIF.	53	39	1	13	0	102
SUBTOTAL		110.015	17.226	22.089	33.300	37.400	24.846
Otros Productos		19.892	4.448	4.669	5.811	4.964	2.991
TOTAL PAÍS		129.906	21.674	26.757	39.111	42.365	27.837

Se incluyen los principales productos que hayan igualado o superado US\$400.000 en el año 2004 o US\$100.000 en el primer trimestre de 2005.

PRINCIPALES PRODUCTOS EXPORTADOS A ISRAEL

(Miles de US\$ fob)

CÓDIGO	DESCRIPCIÓN	Año	2004				2005
			I trim.	II trim.	III trim.	IV trim.	I trim.
3042052	FILETES DE SALMONES DEL ATLÁNTICO Y DANUBIO, CONGELADOS	4.034	526	647	465	2.396	1.605
3032210	SALMONES DEL ATLÁNTICO Y DANUBIO, ENT., CONG., EXC.S HIGADOS	4.032	1.308	613	765	1.346	757
3032220	SALMONES DEL ATLÁNTICO Y DANUBIO, DESCAB. Y EVISC., CONG.	1.712	145	1.115	411	41	461
2044290	LOS DEMÁS CORTES DE OVINO SIN DESHUESAR, CONGELADOS	726	726	0	0	0	-
39269090	LAS DEMÁS MANUFACT. DE PLÁSTICO Y DE LAS PART. 39.01 A 39.14	397	76	85	157	80	98
22042122	VINO MERLOT, CAPACIDAD <= A 2 L	363	121	65	133	44	82
22042121	VINO CABERNET SAUVIGNON, CAPACIDAD <= A 2 L	339	151	43	53	92	117
8132000	CIRUELAS SECAS	208	0	0	138	70	-
18069010	CHOCOLATES RELLENOS, EN FORMAS DISTINTA DE LOS BLOQUES	204	70	28	35	70	-
90142000	INSTR. Y APAR. P/NAVEGACIÓN AÉREA O ESPACIAL (EXC. BRÚJULAS)	196	0	0	196	0	-
13023910	CARREGFENINA	195	12	27	78	79	78
88033010	FUSELAJES PARA AVIONES Y SUS PARTES, DE PART. 88.01 U 88.02	195	49	22	81	44	70
39023000	COPOLÍMEROS DE PROPILENO EN FORMAS PRIMARIAS	139	53	0	85	0	-
38082010	FUNGICIDAS ACOND. VTA. POR MENOR ENV. DE HASTA 5 KN O 5 L	125	0	77	47	0	-
8119030	MELOCOTONES, SIN COCER O COC., CONG., INCL. CON AZÚCAR	118	55	32	32	0	76
3049053	LAS DEMÁS CARNES DE SALMONES DEL ATLÁNTICO Y DANUBIO	116	0	0	58	57	-
73110010	RECIP. P/GAS COMPRIM. O LIC., FUNDIC., FE O ACERO,CAP<=100 L	115	74	41	0	0	-
12099930	SEMILLAS DE SANDÍA PARA SIEMBRA	96	0	96	0	0	-
2022000	CARNE DE BOVINO EN TROZOS, SIN DESHUESAR, CONGELADA	80	0	0	80	0	-
71181000	MONEDAS SIN CURSO LEGAL, EXCEPTO LAS DE ORO	76	76	0	0	0	-
44079920	MADERA ASERRADA O DESBAST. LONG., DE LENGUA , ESP. >6 MM	70	35	35	0	0	-
3032120	TRUCHAS DESCAB. Y EVISC. CONG., EXCL HÍG., HUEVAS Y LECHAS	70	0	58	11	0	46
74111000	TUBOS DE COBRE REFINADO	68	0	0	68	0	-
33072000	DESODORANTES CORPORALES Y ANTITRASPIRANTES	67	0	24	32	11	4
8133000	MANZANAS SECAS	62	0	29	5	29	29

PRINCIPALES PRODUCTOS EXPORTADOS A ISRAEL

(Miles de US\$ fob)

(Continuación)

CÓDIGO	DESCRIPCIÓN	Año	2004				2005
			I trim.	II trim.	III trim.	IV trim.	I trim.
20059090	LAS DEMÁS HORTAL., CONSERV. SIN CONG., EX. PROD. PART. 20.06	61	20	0	22	19	22
29012910	7-METIL-3-METILENO-1.6-OCTADIENO (MIRCENO)	58	20	19	0	19	37
20079990	LAS DEMÁS CONFITURAS, JALEAS Y PASTAS FRUTAS OBT. POR COCC.	51	0	0	20	31	4
12149010	ALTRAMUCES O LUPINOS	47	22	12	13	0	10
22042129	LOS DEMÁS VINOS TINTOS CON DEN. DE ORIGEN CAPACIDAD <= 2 L	46	0	14	28	4	35
20098030	JUGO DE MELOCOTÓN SIN FERM. Y SIN ALCOHOL, INCL. CON EDULC.	42	0	0	42	0	-
3049041	SURIMI DE MERLUZA COMÚN	39	0	0	0	39	-
3049071	SURIMI DE JUREL	36	0	0	36	0	-
44079990	LAS DEMÁS MADERAS ASERRADAS O DESBAST. LONG., DE ESP.> 6 MM	35	35	0	0	0	-
12092900	LAS DEMÁS SEMILLAS FORRAJERAS PARA SIEMBRA	33	0	0	33	0	-
73101090	LOS DEMÁS RECIPIENTES DE FUNDICIÓN, FE O ACERO, CAP. >= 50 L	33	0	0	16	16	-
78020000	DESPERDICIOS Y DESECHOS DE PLOMO	32	0	16	16	0	-
22042112	VINO CHARDONNAY, CAPACIDAD <= A 2 L	28	9	3	4	11	3
8112020	FRAMBUESAS, SIN COCER O COC., CONG., INCL. CON EDULC.	27	0	27	0	0	-
7123920	TRUFAS Y DEMÁS HONGOS, EN TROZOS, SECOS	25	0	0	6	19	-
78060000	LAS DEMÁS MANUFACTURAS DE PLOMO	25	25	0	0	0	-
2042200	LOS DEMÁS CORTES (TROZOS) DE OVINOS SIN DESH., FR.O REFR.	0	0	0	0	0	414
85299090	LAS DEMÁS PART. DESTINADAS DE LOS APAR. PART. 85.25 Y 85.28	0	0	0	0	0	56
72223000	LAS DEMÁS BARRAS DE ACERO INOXIDABLE	0	0	0	0	0	41
3031920	LOS DEMÁS SALMONES DEL PACÍFICO DESCAB. Y EVISC. CONGELADOS	20	0	20	0	0	22
84798990	LAS DEMÁS MÁQUINAS Y APAR. MECÁNICOS CON FUNCION PROPIA	0	0	0	0	0	10
76090000	ACCESORIOS DE TUBERÍA (EMPALMES, CODOS, MANGUITOS), DE AL	8	0	6	2	1	6
SUBTOTAL		14.448	3.609	3.152	3.169	4.518	4.083
Otros Productos		278	84	81	82	30	26
TOTAL PAÍS		14.726	3.693	3.233	3.252	4.549	4.109

Se incluyen los principales productos que hayan igualado o superado US\$25.000 en el año 2004, o US\$6.000 en el primer trimestre de 2005.

PRINCIPALES PRODUCTOS IMPORTADOS DESDE ISRAEL

(Miles de US\$ cif)

CÓDIGO	DESCRIPCIÓN	Año	2004				2005
			I trim.	II trim.	III trim.	IV trim.	I trim.
84249000	PARTES APAR. MECÁN. P/ PROYECTAR, PULVERIZAR LÍQ. O EN POLVO	4.445	584	783	1.630	1.448	1.083
84714910	LOS DEMÁS COMPUT DIGITAL, EN SIST. RECIBAN Y TRATEN SEÑAL TV	3.321	95	2.933	267	26	926
85103000	APARATOS DE DEPILAR, CON MOTOR ELÉCTRICO INCORPORADO	2.516	5	47	27	2.438	17
84435100	MÁQUINAS PARA IMPRIMIR POR CHORRO DE TINTA	1.700	101	750	215	635	225
84212199	LOS DEMÁS FILTROS DEPURADORES DE AGUA	1.538	76	556	484	422	256
84818099	LOS DEMÁS ART. DE GRIFERÍA Y ÓRGANOS SIMIL., PARA OTROS USOS	1.488	205	211	516	556	386
54023100	HILADOS TEXT. NAILON O POL., T<=50 TEX P/H., EXC. VTA P. MENOR	1.436	170	256	453	556	356
38081090	LOS DEMÁS INSECTICIDAS ACOND. VENTA POR MENOR EN OTROS ENV.	1.423	203	-	550	670	618
38083011	HERBICIDAS ACOND. VTA POR MENOR ENV. DE HASTA 5 KN O 5 LTS.	1.021	57	218	582	164	145
38083091	HERBICIDAS ACONDICIONADOS VENTA POR MENOR EN OTROS ENVASES	1.010	196	262	530	21	134
28353100	TRIFOSFATO DE SODIO (TRIPOLIFOSFATO DE SODIO)	898	42	183	185	488	472
38082090	LOS DEMÁS FUNGICIDAS ACOND. VENTA POR MENOR EN OTROS ENV.	891	125	88	367	310	-
63071000	PAÑOS DE FREGAR O LAVAR, FRANELAS Y ART. SIM. DE LIMPIEZA	821	198	161	224	239	278
39206100	LAS DEMÁS PLACAS DE POLICARBONATOS	773	80	147	237	309	258
85178090	LOS DEMÁS APARATOS DE TELEFONÍA O TELEGRAFÍA, VIDEOFONOS	770	162	156	274	179	124
40116100	NEUMÁTICOS NUEVOS CAUCHO A. RELIEVE, P/VEH. Y MAQ. AGRÍC.	709	177	158	235	139	333
28092010	ÁCIDO ORTOFOSFÓRICO O FOSFÓRICO	690	141	12	250	287	278
85179090	LAS DEMÁS PART. APAR. ELECT. TELEF. O TELEGRAFÍA Y VIDEOFONO	682	30	142	370	140	84
38082010	FUNGICIDAS ACOND. VTA. POR MENOR ENV. DE HASTA 5 KN O 5 LTS	656	-	53	359	244	-
85109000	PARTES MÁQ. AFEITAR, CORTAR PELO, ESQUILAR Y APAR. P/DEPILAR	645	-	0	-	645	246
85438990	LAS DEMÁS MÁQ. Y APAR. ELÉCTR. CON UNA FUNCIÓN PROPIA NCOPI.	603	45	62	153	342	141
38081010	INSECTICIDAS ACOND. VTA. POR MENOR ENV. HASTA 5 KN O 5 LTS.	563	-	139	317	107	84
29081090	LOS DEMÁS DERIVADOS SOLAMENTE HALOGENADOS Y SUS SALES	533	72	117	171	173	157
39269090	LAS DEMÁS MANUFACTURAS DE PLÁSTICO Y OTRAS DE P. 39.01 - .14	514	66	188	176	84	101

PRINCIPALES PRODUCTOS IMPORTADOS DESDE ISRAEL

(Miles de US\$ cif)

(Continuación)

CÓDIGO	DESCRIPCIÓN	Año	2004				2005
			I trim.	II trim.	III trim.	IV trim.	I trim.
51121110	TEJIDO DE LANA PEINADA, CONT. LANA >=85% PESO <=200 G/M2	511	418	10	47	35	19
84435900	LAS DEMÁS MÁQUINAS Y APARATOS DE IMPRIMIR	498	188	2	82	226	227
90221200	APARATOS TOMOGRAFÍA CON MÁQUINA AUTOMÁTICA PROCES. DATOS	462	-	462	-	-	-
84431100	MÁQ. Y APAR. DE IMPRIMIR, OFFSET, ALIMENTADAS C/ BOBINAS	457	-	-	-	457	143
84811000	VÁLVULAS REDUCTORAS DE PRESIÓN	429	267	27	43	92	12
90230000	INSTRUMENTOS, APAR. Y MODELOS P/DEMOSTRAC. Y NO OTROS USOS	170	142	12	4	12	203
39231010	CAJAS DE PLÁSTICO	325	-	55	173	97	165
56031190	LAS DEMÁS TELAS S/TEJER, DE FILAM SINT.O ARTIF., P<= 25 G/M2	333	139	-	94	99	145
70052920	LOS DEMÁS VIDRIOS S/ARMAR, VIDRIO FLOT., ESP. >3.5 <=4.5 MM	261	35	50	120	56	126
30049010	LOS DEMÁS MEDIC. PARA VENTA AL POR MENOR, USO HUMANO	208	57	-	21	131	106
85209000	LOS DEMÁS APAR.GRAB.SONIDO, INCL. C/DISPOSIT. REPROD. SONIDO	26	14	-	-	11	101
SUBTOTAL		33.323	4.090	8.240	9.155	11.838	7.949
Otros Productos		16.916	3.206	3.937	5.064	4.708	3.706
TOTAL PAÍS		50.239	7.296	12.177	14.219	16.547	11.655

Se incluyen los principales productos que hayan igualado o superado US\$400.000 en el año 2004 o US\$100.000 en el primer trimestre de 2005.

PRINCIPALES PRODUCTOS EXPORTADOS A JAPÓN

(Miles de US\$ fob)

CÓDIGO	DESCRIPCIÓN	Año	2004				2005
			I trim.	II trim.	III trim.	IV trim.	I trim.
26030000	MINERALES DE COBRE Y SUS CONCENTRADOS	1.641.830	358.942	428.787	428.049	426.051	400.572
26131010	CONCENTRADOS TOSTADOS DE MOLIBDENO	345.030	35.343	74.173	101.991	133.523	185.621
74031100	CÁTODOS Y SECCIONES DE CÁTODO, DE COBRE REFINADO	185.682	65.408	60.116	28.213	31.946	32.650
3031920	LOS DEMÁS SALMONES DEL PACÍFICO DESCAB. Y EVISC. CONGELADOS	175.395	91.353	12.037	2.610	69.394	92.976
3032120	TRUCHAS DESCAB. Y EVISC. CONG., EXCL HÍG., HUEVAS Y LECHAS	127.025	46.459	27.597	15.167	37.801	52.973
44012211	MADERA EN PLAQUITA O PARTÍCULAS, DE EUCALIPTO GLOBULUS	122.238	31.596	25.532	32.105	33.005	34.423
3042060	FILETES DE TRUCHA CONGELADOS	114.018	29.648	22.017	25.788	36.565	30.619
2032990	LAS DEMÁS CARNES DE PORCINO CONGELADAS	82.714	15.205	24.925	22.613	19.971	22.100
44071019	LAS DEMÁS MADERAS ASERRADAS DE PINO INSIG., DE ESP. > 6 MM	73.393	18.493	14.992	19.638	20.270	19.773
2032930	LAS DEMÁS CARNES DE PORCINO DESHUESADAS Y CONGELADAS	61.078	10.546	16.865	16.860	16.807	18.094
47032100	PASTA QUÍM. CONÍF. SULF.O SOSA, EXC. DISOLV., SEMIB. O BLANQ.	48.149	13.867	13.667	9.126	11.489	5.520
26161000	MINERALES DE PLATA Y SUS CONCENTRADOS	45.730	9.052	10.795	9.909	15.974	16.111
3042052	FILETES DE SALMONES DEL ATLÁNTICO Y DANUBIO, CONGELADOS	44.106	6.256	9.623	16.133	12.095	5.350
3079961	LENGUAS DE ERIZO DE MAR CONGELADAS	43.587	3.084	15.338	21.774	3.391	2.684
23012013	HARINA DE PESCADO, CONT. PROT. >68% EN PESO, NO ALIM. HUM.	43.156	11.152	17.967	9.035	5.002	6.318
26011210	PELLETS DE MINERALES DE HIERRO Y SUS CONC. AGLOMERADOS	24.975	4.635	4.964	9.640	5.736	7.425
23012012	HARINA DE PESCADO, CONT. PROT. >= 66% EN PESO, NO ALIM. HUM.	24.407	4.792	10.383	5.038	4.194	7.753
3031120	SALMONES ROJOS DESCAB. Y EVISC. CONG., EXCL HÍG. Y HUEVAS	21.292	14.779	2.714	962	2.837	-
28012000	YODO	17.945	3.958	6.676	305	7.006	6.042
28369100	CARBONATO DE LITIO	15.727	4.908	4.047	4.222	2.551	3.377
3079160	LENGUAS (GÓNADAS) DE ERIZO DE MAR	14.605	1.565	5.075	5.893	2.073	1.147
16042090	LAS DEMÁS PREPARACIONES Y CONSERVAS DE PESCADO	14.466	1.258	2.283	5.641	5.285	891
3054919	LOS DEMÁS TRUCHAS AHUMADAS	13.930	3.765	2.372	3.558	4.234	4.202
22042121	VINO CABERNET SAUVIGNON, CAPACIDAD <= A 2 L	13.066	3.362	4.021	2.552	3.130	2.724
44012212	MADERA EN PLAQUITA O PARTÍCULAS, DE EUCALIPTO NITENS	13.056	3.825	4.200	2.086	2.945	1.298
23032010	COSETA DE REMOLACHA	11.652	2.393	3.664	5.595	0	1.905
8055010	LIMONES (CITRUS LIMON, CITRUS LIMONUM), FRESCOS O SECOS	11.506	0	3.769	7.692	45	16
3042051	FILETES DE SALMONES DEL PACÍFICO, CONGELADOS	10.861	5.212	1.492	884	3.273	4.759
13023100	AGARAGAR	10.584	2.157	3.598	2.885	1.945	4.408
3056920	TRUCHAS SALADAS SIN SECAR NI AHUMAR Y EN SALMUERA	10.236	2.391	1.307	2.458	4.080	2.756
26011111	MINERALES FINOS DE HIERRO Y SUS CONCENTRADOS, SIN AGLOMERAR	9.518	2.241	2.517	1.895	2.864	4.287
8061030	UVA FRESCA, VARIEDAD RED GLOBE	9.198	5.899	3.243	0	55	5.159
3032220	SALMONES DEL ATLÁNTICO Y DANUBIO, DESCAB. Y EVISC., CONG.	8.853	4.589	472	1.436	2.355	1.179
2071410	TROZOS Y DESPOJOS COMEST. DE GALLO O GALLINA, DESH., CONG.	8.788	294	1.539	3.508	3.447	2.084
47032900	PASTA QUÍM. NO CONÍF. SULF.O SOSA, EXC. DIS., SEMIB. O BLANQ.	8.743	3.213	2.223	527	2.779	1.165

PRINCIPALES PRODUCTOS EXPORTADOS A JAPÓN

(Miles de US\$ fob)

(Continuación)

CÓDIGO	DESCRIPCIÓN	Año	2004				2005
			I trim.	II trim.	III trim.	IV trim.	I trim.
2032920	TOCINO ENTREVERADO DE PANZA (PANCETA), CONGELADO	8.202	1.337	2.259	2.189	2.418	2.379
3031990	LOS DEMÁS SALMONES DEL PACÍFICO CONG., EXC.S HÍG. Y HUEVAS	6.942	3.436	1.319	217	1.970	3.974
8051000	NARANJAS FRESCAS O SECAS	6.637	0	172	5.884	581	-
16059010	ERIZOS DE MAR PREPARADOS O CONSERVADOS.	6.632	53	1.058	3.671	1.849	-
72027000	HERROMOLIBDENO	6.432	670	1.550	1.875	2.337	4.520
26209910	LAS DEMÁS CENIZAS Y RESIDUOS (EXC. DE SID.) CON PRINC. ORO	1.282	0	0	0	1.282	3.185
8104090	MIRTILOS Y DEMÁS FRUTOS DEL GÉNERO VACCINIUM, FRESCOS	3.054	2.436	298	0	321	2.586
3054913	FILETES DE TRUCHA AHUMADOS	6.546	1.143	2.127	1.227	2.050	2.234
28417010	MOLIBDATOS DE AMONIO	3.229	187	834	890	1.318	1.992
8105000	KIWIS FRESCOS	4.161	1.260	2.264	635	3	1.823
28257010	TRÍOXIDO DE MOLIBDENO	2.589	498	706	1.385	0	1.726
3032190	LAS DEMÁS TRUCHAS CONG., EXCLUIDOS HÍGADOS, HUEVAS Y LECHAS	2.300	0	374	1.143	783	1.694
44032030	SIMPLEMENTE ENCUADRADAS DE PINO INSIGNE	5.563	1.310	1.470	1.521	1.262	1.679
16042070	LAS DEMÁS PREPARACIONES Y CONSERVAS DE MERLUZA	0	0	0	0	0	1.652
SUBTOTAL		3.490.106	833.970	859.421	846.424	950.292	1.017.806
Otros Productos		232.524	55.485	49.000	60.978	67.060	51.670
TOTAL PAÍS		3.722.630	889.455	908.421	907.402	1.017.352	1.069.477

Se incluyen los principales productos que hayan igualado o superado US\$6.500.000 en el año 2004, o US\$1.600.000 en el primer trimestre de 2005.

PRINCIPALES PRODUCTOS IMPORTADOS DESDE JAPÓN

(Miles de US\$ cif)

CÓDIGO	DESCRIPCIÓN	Año	2004				2005
			I trim.	II trim.	III trim.	IV trim.	I trim.
87032391	AUTOMÓVILES TURISMO, E.CHISPA M.PISTÓN, CIL >1500 <=3000 CM3	130.698	35.142	32.977	28.013	34.566	46.207
87042121	CAMIONETAS, M.ÉMB., ENC.COMP., C. MÁX<=5 T C.U.>500 <=2000 K	90.180	19.427	17.318	20.437	32.998	25.502
87032291	AUTOMÓVILES TURISMO, E.CHISPA M.PISTÓN, CIL >1000<=1500 CM3	72.281	14.658	19.039	18.970	19.614	21.875
87043121	CAMIONETAS M. ÉMBOLO, ENC.CHISPA,C.MÁX<=5T,C.UTIL>500<=2000K	38.085	5.740	10.023	9.214	13.108	15.594
87032491	AUTOMÓVILES TURISMO, E. CHISPA M. PISTÓN, CIL >3000 CM3	37.296	10.340	10.403	9.925	6.628	10.592
87042271	CHASSIS CAB.CAMIONES CARRET., M.ÉMBOLO, ENC.COMPR.CAP >2000K	17.665	3.509	4.452	4.167	5.536	4.293
84295210	EXCAVADORAS	17.181	3.330	3.116	4.663	6.071	7.870
40116300	NEUM. NVOS CAUCHO A. REL. P/VEH.CONST LLANTAS DIAM > 61CM	15.234	4.321	4.137	6.650	126	281
40116910	NEUM. NVOS CAUCHO A. REL. P/VOLQUETES AUTOMOT. Y MINERÍA	13.675	1.280	760	4.238	7.396	8.064
87033291	AUTOMÓVILES TURISMO, M. EMB., E.COMPRES., C>1500 <= 2500 CM3	12.490	3.539	2.461	2.524	3.966	3.570
85254020	CÁMARAS DIGITALES	11.732	2.474	2.157	2.610	4.490	3.088
84291110	TOPADORAS FRONTALES ("BULLDOZERS"), DE ORUGA	9.879	1.336	1.435	1.562	5.546	5.587
90065900	LAS DEMÁS CÁMARAS FOTOGRÁFICAS	8.762	1.286	2.460	2.745	2.271	2.069
40112000	NEUMÁTICOS NUEVOS DE CAUCHO UTIL. EN AUTOBUSES O CAMIONES	8.363	2.267	1.912	1.483	2.701	3.759
84295190	LAS DEMÁS CARGADORAS Y PALAS CARGADORAS DE CARGA FRONTAL	7.407	489	2.516	2.074	2.328	4.266
73053100	LOS DEMÁS TUBOS, SECC.CIRC. DIAM>406.4 MM, HE, SOLDADOS LONG	6.360	-	-	-	6.360	-
87042170	CHASSIS CAB.VEH.TRPTE MERC., M.ÉMB. E.COMPR,CM<=5T CU> 2000K	6.327	885	494	2.182	2.766	1.916
28070000	ÁCIDO SULFÚRICO; OLEUM	5.605	1.499	978	979	2.148	1.749
84119900	LAS DEMÁS PART.DE TURBINAS GAS, EXC TURBOPROP.Y TURBOREACT.	5.282	121	228	4.790	144	97
87032319	LOS DEMÁS VEH. TRAC 4 R., E.CHISPA, PISTÓN, C>1500<=3000 CM3	5.036	1.665	1.538	1.099	735	1.940
84272014	MONTACARGA CARGA FRONTAL C/MOTOR GASOLINA Y CAP.LEV>2000 KG	3.979	569	1.020	996	1.393	617
85283030	VIDEOPROYECTORES CON PANTALLA PLANA	3.829	523	1.087	1.149	1.070	1.025
84733030	OTRAS PARTES PARA LAS IMPRESORAS DE L ÍTEM 8471.6024	3.806	1.411	1.622	530	243	543
84716029	LAS DEMÁS IMPRESORAS	3.659	860	729	1.066	1.003	1.144
87089990	LAS DEMÁS PART. Y ACCESORIOS VEH. AUTOM, PDAS. 87.01 A 87.05	3.559	740	944	796	1.078	1.217
84272013	MONTACARGA CARGA FRONTAL C/MOTOR GASOLINA Y CAP.LEV<=2000 KG	3.553	1.338	600	521	1.094	1.008
84733090	LAS DEMÁS PARTES Y ACCESORIOS DE MÁQ. DE PART. 84.69 A 84.72	3.444	870	1.008	937	628	1.074
84152000	EQUIPOS AIRE ACOND. PARA VEHÍCULOS AUTOMÓVILES P/Ocupantes	3.386	794	375	533	1.684	742
40111000	NEUMÁTICOS NUEVOS DE CAUCHO P/AUTOMÓVILES DE TURISMO	2.909	610	751	817	731	1.136
87032419	LOS DEMÁS VEHÍC TRAC 4 R., E. CHISPA, PISTÓN, C>3000 CM3	2.876	1.146	795	237	698	1.039
84713000	COMPTDOR DIGIT PORTÁT, P<= 10 K.,C/ CPU, TECLADO Y VISUAL.	2.761	914	1.295	333	219	334
87032219	LOS DEMÁS VEHÍC TRAC 4 R., E.CHISPA, PISTÓN, C>1000<=1500 C3	2.548	142	47	99	2.260	277

PRINCIPALES PRODUCTOS IMPORTADOS DESDE JAPÓN

(Miles de US\$ cif)

(Continuación)

CÓDIGO	DESCRIPCIÓN	Año	2004				2005
			I trim.	II trim.	III trim.	IV trim.	I trim.
90189080	LOS DEMÁS INSTR. Y APAR. MEDICINA, CIRUGÍA, ODONTOL. O VETER.	2.525	547	827	412	740	553
84072100	MOTORES PARA LA PROPULSIÓN DE BARCOS, DEL TIPO FUERABORDA	2.480	500	542	470	968	833
90148000	LOS DEMÁS INSTRUMENTOS Y APARATOS DE NAVEGACIÓN	2.434	1.115	237	333	749	1.018
87043190	LOS DEMÁS CHASSIS P/.VEH. M.ÉMB, E.CHISPA, C.M.<=5T C.U>2000K	2.379	749	669	871	91	1.811
85030010	ESTADORES Y ROTORES DE LOS BS DE PARTIDAS 85.01	33	15	2	7	8	1.533
85365019	LOS DEMÁS INTERRUPTORES PARA UNA TENSIÓN <= A 1000 V	1.684	624	358	426	276	1.207
84272016	MONTACARGA CARGA FRONTAL C/MOTOR DIESEL Y CAP.LEV>2000 KG	2.291	436	920	413	521	997
84292010	MOTONIVELADORAS	340	-	227	113	-	988
84291910	LAS DEMÁS TOPADORAS, INCLUSO LAS ANGULARES, DE RUEDAS	-	-	-	-	-	988
87033310	VEH.JEEP Y SIMIL. TRACC 4 R, E.COMPRES., M.PISTÓN,C>2500 CM3	414	-	-	26	388	821
90278090	LOS DEMÁS INSTR. Y APARATOS PARA ANÁLISIS FÍSICOS O QUÍMICOS	1.739	929	372	285	153	812
87041090	LOS DEMÁS VOLQUETES AUTOM. P/ USAR FUERA DE RED CARRETERAS	-	-	-	-	-	804
84821010	RODAMIENTOS DE BOLAS RADIALES	2.075	497	523	594	461	727
96082020	MARCADORES CON PUNTA DE FIELTRO U OTRA PUNTA POROSA	1.278	487	141	296	354	671
30042010	MEDICAMENTOS CON OTROS ANTIBIÓTICOS USO HUM., AL DETALLE	801	238	359	204	-	641
87033390	LOS DEMÁS VEH. E.COMPRESIÓN, M. PISTÓN, CILINDRADA> 2500 CM3	2.233	318	719	313	883	635
40101100	CORREAS TRANSPORTADORAS DE CAUCHO, REFORZ. CON METAL	1.148	582	214	99	253	621
85272110	AP.COMB.GRAB O REP.SONIDO LECT. LÁSER SOLO C/FTE E.EXTERNA	1.047	174	128	234	511	610
SUBTOTAL		584.745	130.436	134.915	141.438	177.956	194.748
Otros Productos		213.041	50.178	50.754	54.405	57.704	53.263
TOTAL PAÍS		797.786	180.614	185.669	195.843	235.660	248.010

Se incluyen los principales productos que hayan igualado o superado US\$2.400.000 en el año 2004 o US\$600.000 en el primer trimestre de 2005.

PRINCIPALES PRODUCTOS EXPORTADOS A MALASIA

(Miles de US\$ fob)

CÓDIGO	DESCRIPCIÓN	Año	2004				2005
			I trim.	II trim.	III trim.	IV trim.	I trim.
74031100	CÁTODOS Y SECCIONES DE CÁTODO, DE COBRE REFINADO	79.882	13.604	24.237	17.842	24.199	15.445
26011210	PELLETS DE MINERALES DE HIERRO Y SUS CONC. AGLOMERADOS	27.777	6.332	5.939	10.021	5.485	5.930
47031100	PASTA QUÍM. CONF. AL SULFATO O SODA , EX. P/ DISOLV, CRUDA	2.541	194	1.243	664	440	540
8061030	UVA FRESCA, VARIEDAD RED GLOBE	1.975	1.047	917	11	0	440
16059090	LOS DEMÁS MOLUSCOS E INVERTEBR. ACUÁTICOS, PREP. O CONSERV.	1.721	178	422	314	808	302
28342100	NITRATO DE POTASIO	1.087	483	271	201	132	245
16041912	JUREL CON SALSA DE TOMATES, ENTERO O EN TROZOS, EXC. PICADO	1.032	86	536	173	237	224
16042090	LAS DEMÁS PREPARACIONES Y CONSERVAS DE PESCADO	760	210	111	200	240	-
48109210	CARTULINAS	644	158	243	197	46	-
8094010	CIRUELAS FRESCAS	461	297	164	0	0	335
28100020	ÁCIDOS BÓRICOS.	439	152	65	126	96	105
22042121	VINO CABERNET SAUVIGNON, CAPACIDAD <= A 2 L	397	48	109	99	142	84
22042112	VINO CHARDONNAY, CAPACIDAD <= A 2 L	366	27	40	136	164	65
20029011	PURÉS Y JUGOS TOMATE, VALOR BRIX <30% PREPAR. O CONSERVADOS	318	0	318	0	0	-
8061090	UVA FRESCA, LAS DEMÁS VARIEDADES	279	203	76	0	0	65
23012012	HARINA DE PESCADO, CONT. PROT.>= 66% EN PESO, NO ALIM. HUM.	272	126	0	88	58	296
15161011	GRASAS Y ACEITES DE PESCADO Y SUS FRACCIONES	268	19	37	106	106	58
3032210	SALMONES DEL ATLÁNTICO Y DANUBIO, ENT., CONG., EXC.S HÍGADOS	244	67	40	0	138	32
48010010	PAPEL PRENSA EN BOBINAS	230	138	64	19	9	59
22042122	VINO MERLOT, CAPACIDAD <= A 2 L	224	31	65	48	80	49
8082011	PERAS PACKHMAN'S TRIUMPH, FRESCAS	204	30	40	102	31	14
15042010	ACEITE DE PESCADO CRUDO	193	0	63	95	35	33
31059010	NITRATO SÓDICO POTÁSICO (SALITRE)	170	103	67	0	0	-
8062090	LAS DEMÁS PASAS, EXCEPTO MORENAS	149	0	51	51	47	-
22042123	VINO TINTO MEZCLAS, CAPACIDAD <= A 2 L	117	6	14	40	58	6
8105000	KIWIS FRESCOS	115	17	98	0	0	-
22042129	LOS DEMÁS VINOS TINTOS CON DEN. DE ORIGEN CAPACIDAD <= 2 L	110	19	19	32	41	11
8081060	MANZANAS FRESCAS, VARIEDAD GRANNY SMITH	107	0	77	30	0	23
23012013	HARINA DE PESCADO, CONT. PROT. >68% EN PESO, NO ALIM. HUM.	105	0	105	0	0	-

PRINCIPALES PRODUCTOS EXPORTADOS A MALASIA

(Miles de US\$ fob)

(Continuación)

CÓDIGO	DESCRIPCIÓN	Año	2004				2005
			I trim.	II trim.	III trim.	IV trim.	I trim.
3037411	SCOMBER JAPONICUS PERUANUS ENT. CONG., EXC. HÍG. Y HUEVAS	105	0	13	92	0	-
3042052	FILETES DE SALMONES DEL ATLÁNTICO Y DANUBIO, CONGELADOS	96	0	86	0	10	70
44081010	HOJAS P/CHAPADO Y CONTRACHAPADO, PINO INSIGNE, DE ESP. <=6 MM	77	0	26	51	0	-
87084030	CAJAS DE CAMBIO, DE VEHÍCULOS AUTOMÓVILES DE PARTIDAS 87.03	75	0	0	0	75	415
39269090	LAS DEMÁS MANUFACT. DE PLÁSTICO Y DE LAS PART. 39.01 A 39.14	72	0	0	32	40	14
22042111	VINO SAUVIGNON BLANC, CAPACIDAD <= A 2 L	65	11	13	18	23	19
29181200	ÁCIDO TARTÁRICO.	65	0	0	0	65	76
3071022	OSTRAS DEL PACÍFICO, CONGELADAS	63	32	0	31	0	-
31059090	LOS DEMÁS ABONOS MINER. O QUÍMICOS C/2 Ó 3 DE LOS FERTILIZ.	62	0	13	38	11	24
3074990	JIBIAS, GLOBITOS, CALAMARES Y POTAS SECAS, SALADAS, CONG.	52	13	13	13	12	18
16059040	LOCOS PREPARADOS O CONSERVADOS	52	0	0	0	52	-
36030040	DETONADORES	0	0	0	0	0	384
16042070	LAS DEMÁS PREPARACIONES Y CONSERVAS DE MERLUZA	0	0	0	0	0	125
8081020	MANZANAS FRESCAS, VARIEDAD ROYAL GALA	16	0	16	0	0	53
76020000	DESPERDICIOS Y DESECHOS DE ALUMINIO	0	0	0	0	0	26
8093010	NECTARINES FRESCOS	0	0	0	0	0	20
21069090	LAS DEMÁS PREPARACIONES ALIMENT. NO EXP.NI COMP. OTRA PTE.	30	9	21	1	0	13
SUBTOTAL		123.019	23.641	35.631	30.869	32.878	25.617
Otros Productos		615	166	91	156	202	76
TOTAL PAÍS		123.633	23.806	35.722	31.026	33.080	25.694

Se incluyen los principales productos que hayan igualado o superado US\$52.000 en el año 2004, o US\$13.000 en el primer trimestre de 2005.

PRINCIPALES PRODUCTOS IMPORTADOS DESDE MALASIA

(Miles de US\$ cif)

CÓDIGO	DESCRIPCIÓN	Año	2004				2005
			I trim.	II trim.	III trim.	IV trim.	I trim.
85252030	TELÉFONOS CELULARES	32.290	5.510	13.404	6.451	6.925	5.214
84716031	MONITORES (U.REPRES.VISUAL) C/TUBOS RAYOS CATÓDICOS, COLOR	5.456	6	552	2.749	2.150	1.640
85219000	LOS DEMÁS APAR.GRAB Y/O REPR. IMAGEN Y SONIDO, INCL. C/REC	4.574	173	475	1.880	2.046	340
40151910	LOS DEMÁS GUAANTES DE CAUCHO VULC. P/ EXÁMEN MÉDICO-VETER. S	3.426	1.008	402	1.020	997	901
84713000	COMPTDOR DIGIT PORTÁT, P<= 10 K.,C/ CPU, TECLADO Y VISUAL.	3.259	379	1.344	725	812	75
85272110	AP.COMB.GRAB O REP.SONIDO LECT. LÁSER SOLO C/FTE E.EXTERNA	3.157	1.015	705	761	676	1.113
85252020	RADIORECEPTORES (TRANSCCEPTORES) UHF Y VHF	2.829	602	700	733	794	908
85422190	LOS DEMÁS CIRCUITOS INTEGRADOS MONOLÍTICOS	2.765	592	1.222	249	702	1.203
94036090	LOS DEMÁS MUEBLES DE MADERA	2.534	209	472	734	1.119	793
84224000	LAS DEMÁS MÁQ.Y APAR. PARA EMPAQUETAR O ENVOLVER MERCADERÍAS	2.304	-	2	-	2.301	-
85165010	HORNOS DE MICROONDAS, USO DOMÉSTICO	2.121	1.030	665	426	-	-
85273120	LOS DEMÁS APAR. RADIOD. COMB.C/ GRAB. O REP SONIDO DE CASETE	2.116	146	1.263	405	302	283
84733090	LAS DEMÁS PARTES Y ACCESORIOS DE MÁQ. DE PART. 84,69 A 84,72	2.041	454	313	868	405	1.156
85172100	TELEFAX	1.765	272	498	612	383	237
85175090	LOS DEMÁS APAR.TELECOMUNIC. P/CORRIENTE PORTADORA O DIGITAL	1.221	115	92	82	932	273
85239000	LOS DEMÁS SOPORTES GRABAR SONIDO O ANÁL, S/GRAB, EXC.CAP. 37	1.129	538	71	239	281	429
15162020	MANTECA VEGETAL Y SUS FRACCIONES	1.106	101	200	376	429	371
94036010	MESAS PARA COMEDOR, DE MADERA	1.045	77	158	452	357	171
94016110	SILLAS, CON ARMazón DE MADERA, CON RELLENO	1.008	131	147	257	473	280
84717010	UNIDADES DE MEMORIA DE DISCO	1.002	128	415	150	309	105
40012200	CAUCHOS TÉCNICAMENTE ESPECIFICADOS (TSNR)	926	300	364	84	178	86
84718090	LAS DEMÁS U. DE MÁQ. AUTOMÁTICAS P/TRATMTO. O PROC. DATOS	835	556	152	32	94	11
85254020	CÁMARAS DIGITALES	714	429	84	171	30	37
85273900	LOS DEMÁS APARAT. RECEPT.RADIODIF. INCL.SEÑAL RADIOTELEFONÍA	698	96	143	222	237	73
85182200	VARIOS ALTAVOCES (ALTOPARLENTES) MONTADOS EN UNA MISMA CAJA	683	152	243	193	95	215
40151990	LOS DEMÁS GUAANTES, MITONES O MANOPLAS, DE CAUCHO VULCANIZADO	569	165	199	70	135	166
40151930	LOS DEMÁS GUAANTES DE CAUCHO VULCANIZADO PARA USO DOMÉSTICO	567	95	165	223	84	186
85199910	LECTORES DE DISCOS COMPACTOS	543	20	29	21	473	83
29054500	GLICEROL	542	57	38	221	226	222
85209000	LOS DEMÁS APAR.GRAB.SONIDO, INCL. C/DISPOSIT. REPROD. SONIDO	517	4	128	175	210	10

PRINCIPALES PRODUCTOS IMPORTADOS DESDE MALASIA

(Miles de US\$ cif)

(Continuación)

CÓDIGO	DESCRIPCIÓN	Año	2004				2005
			I trim.	II trim.	III trim.	IV trim.	I trim.
83112000	ALAMBRE RELLENO PARA SOLDADURA DE ARCO, DE METAL COMÚN	512	148	209	26	130	294
85179090	LAS DEMÁS PART. APAR. ELECT. TELEF. O TELEGRAFÍA Y VIDEOFONO	504	122	64	89	229	515
27090020	ACEITE CRUDO DE PETRÓLEO O DE MINER. BITUMIN CON ° API >= 25	-	-	-	-	-	28.687
85422900	LOS DEMÁS CIRCUITOS INTEGRADOS MONOLÍTICOS DIGITALES	13	3	2	4	4	401
84716032	MONITORES (U. REPRES. VISUAL), CRISTAL LÍQUIDO, COLOR (LCD)	493	1	18	60	414	247
85016300	GENERADORES DE CORRIENTE ALTERNA, DE POTENCIA >375<=750 KVA	-	-	-	-	-	211
28111990	LOS DEMÁS ÁCIDOS INORGÁNICOS	396	143	94	80	80	210
40082110	PLACAS, HOJAS Y TIRAS CAUCHO NO CEL., S/ COMB. C/ OTRAS MAT.	403	60	212	48	83	140
32121000	HOJAS PARA EL MARCADO A FUEGO, ENV. PARA VTA. AL POR MENOR	331	142	17	43	129	133
40151100	GUANTES PARA CIRUGÍA, DE CAUCHO VULCANIZADO	471	29	64	156	222	131
SUBTOTAL		86.865	15.009	25.323	21.087	25.446	47.549
Otros Productos		22.466	5.402	4.594	5.863	6.607	4.683
TOTAL PAÍS		109.331	20.411	29.917	26.950	32.053	52.232

Se incluyen los principales productos que hayan igualado o superado US\$500.000 en el año 2004 o US\$125.000 en el primer trimestre de 2005.

PRINCIPALES PRODUCTOS EXPORTADOS A PAKISTÁN

(Miles de US\$ fob)

CÓDIGO	DESCRIPCIÓN	Año	2004				2005
			I trim.	II trim.	III trim.	IV trim.	I trim.
29054200	PENTAERITRITOL (PENTAERITRITA)	411	91	89	93	138	57
28100020	ÁCIDOS BÓRICOS.	199	66	67	43	22	33
34039100	LAS DEMÁS PREP. P/ TRAT. MAT. TEXT, CUERO Y PIEL U OTRAS SIM.	138	36	-	72	30	31
84223090	LAS DEMÁS MÁQ. Y APAR. LLENAR, CAPSULAR BOTELLAS O GASEAR	107	-	107	-	-	-
41021000	CUEROS Y PIELS EN BRUTO DE OVINO, CON LANA.	93	-	93	-	-	166
84295190	LAS DEMÁS CARGADORAS Y PALAS CARGADORAS DE CARGA FRONTAL	60	-	-	-	60	-
84295110	CARGADORAS FRONTALES	43	-	-	34	9	71
84295290	LAS DEMÁS MÁQ. CUYA SUPERESTRUCTURA PUEDA GIRAR 360 GRADOS	25	-	-	-	25	-
13023910	CARREGFENINA	22	3	-	18	-	-
84224000	LAS DEMÁS MÁQ. Y APAR. PARA EMPAQUETAR O ENVOLVER MERCADERÍAS	20	-	20	-	-	-
49019920	LOS DEMÁS LIBROS ACADÉMICOS, CIENTÍFICOS TÉCNICOS	16	-	-	-	16	-
94060090	LAS DEMÁS CONSTRUCCIONES PREFABRICADAS	15	-	-	15	-	-
30045020	LOS DEMÁS MEDIC. CON VITAMINAS PARA USO VETER., AL DETALLE	11	-	-	7	4	4
48109210	CARTULINAS	6	6	-	-	-	57
84271012	MONTACARGAS ELÉCT. CARGA FRONTAL Y U MOTRIZ TRASERA, CAP >= 2000	-	-	-	-	-	26
83024290	LAS DEMÁS GUARNICIONES, HERRAJES Y ART. SIMIL., PARA MUEBLES	1	-	-	-	1	11
47079090	LOS DEMÁS DESPERDICIOS Y DESECHOS SIN CLASIFICAR	-	-	-	-	-	8
72166900	LOS DEMÁS PERFILES SIMPLEMENTE OBTENIDOS O ACABADOS EN FRÍO	-	-	-	-	-	5
29151210	FORMIATO DE SODIO	-	-	-	-	-	3
SUBTOTAL		1.167	202	377	283	306	472
Otros Productos		6	-	-	2	4	2
TOTAL PAÍS		1.173	202	377	285	310	474

Se incluyen los principales productos que hayan igualado o superado US\$6.000 en el año 2004, o US\$1.500 en el primer trimestre de 2005.

PRINCIPALES PRODUCTOS IMPORTADOS DESDE PAKISTÁN

(Miles de US\$ cif)

CÓDIGO	DESCRIPCIÓN	Año	2004				2005
			I trim.	II trim.	III trim.	IV trim.	I trim.
55134100	TEJ. F.DISC.POLIÉS.C<85%, ESTAMP LGTO TAFET C/ALG,P<=170G/M2	9.865	1.973	2.228	2.940	2.725	2.830
55095330	LOS DEMÁS HIL. F.DISC.POLIÉST. C/ALGODÓN TÍT<333,33 DECITEX	5.742	819	1.356	1.707	1.860	1.697
63022210	SÁBANAS Y FUNDAS, ESTAMPADAS, DE FIBRAS SINTÉTICAS	3.736	746	666	1.162	1.162	1.856
55131100	TEJ. F.DISC.POLIÉS.C<85% P.CRUDO LGTO TAFET C/ALG,P<=170G/M2	2.713	882	371	925	535	301

PRINCIPALES PRODUCTOS IMPORTADOS DESDE PAKISTÁN

(Miles de US\$ cif)

(Continuación)

CÓDIGO	DESCRIPCIÓN	Año	2004				2005
			I trim.	II trim.	III trim.	IV trim.	I trim.
95066210	BALONES INFLABLES PARA FÚTBOL	2.161	549	258	653	701	445
63023210	SÁBANAS Y FUNDAS, DE FIBR. SINTÉT. O ARTIF., EXC. ESTAMPADAS	1.702	334	324	767	277	337
63026011	JUEGOS DE TOALLAS DIF. DIMENSIONES, DE TEJIDO BUCLE, ALGODÓN	1.509	200	202	554	553	457
55132100	TEJ. F. DISC. POLIÉS. C<85% P.TEÑIDO LGT TAFE C/ALG,P<=170G/M2	1.463	387	344	352	380	415
54078400	LOS DEMÁS TEJIDOS C/ FILAMENTOS SINTÉT.<85% C/ALGODÓN, ESTAM	1.055	661	185	120	90	284
55144100	TEJ. F.DISC.POLIÉS. C<85%, ESTAMP LGTO TAFET C/ALG, P>170G/M2	528	47	157	191	133	208
63026014	TOALLAS DIMENSIÓN >60 <=160 CMS, DE TEJIDO BUCLE, ALGODÓN	518	93	96	182	148	106
41131000	CUEROS PREP. DPS CURTIDO O SECADO Y C.Y PIEL. APERG. CAPRINO	351	101	4	118	128	210
63029190	LAS DEMÁS ROPAS DE TOCADOR, DE ALGODÓN	338	93	90	65	90	32
55141100	TEJ. F.DISC.POLIÉS. C<85% P.CRUDO LGTO TAFET C/ALG,P>170 G/M2	321	-	28	14	278	-
55134300	LOS DEMÁS TEJ. F.DISC.POL. C< 85% P.,ESTAMP C/ALG,P<=170 G/M2	311	74	-	125	111	-
55095310	LOS DEMÁS HIL. F.DISC.POLIÉST. C/ALGODÓN TÍT>=416,67 DEC.	278	59	147	32	40	41
57021000	ALFOMBRAS "KELIM", "SOUMAK", "KARAMANIE" Y SIM. HECHAS A MANO	263	22	98	23	121	46
63022290	LAS DEMÁS ROPAS DE CAMA, ESTAMPADAS, DE FIBRAS SINTÉTICAS	247	-	-	88	159	130
52083200	TEJIDOS TEÑID, CONT.ALG.>=85%, L.TAFET., PESO>100<= 200 G/M2	211	18	42	151	-	24
95066290	LOS DEMÁS BALONES INFLABLES	191	60	42	55	34	9
52104900	LOS DEMÁS TEJ.ALG.,C.<85%,H.COLOR, MEZ C/F.ARTIF.,P<=200G/M2	189	-	86	104	-	-
52051300	HILAD. SENC. FIB. ALG. S/P., >=85% PESO, TÍT<232,56>= 192.31	177	-	90	44	43	-
90184900	LOS DEMÁS INSTRUMENTOS Y APARATOS DE ODONTOLOGÍA	176	75	59	22	20	56
36050000	FOSFOROS (CERILLAS), EXC. ART. DE PIROTÉCNIA PDA. 36.04	172	38	122	11	-	23
42032100	GUANTES MITONES Y MANOPLAS CUERO ESP. P/ PRÁCTICA DEPORTIVA	170	3	7	92	68	16
55095320	LOS DEMÁS HIL.F.DISC.POL. C/ALGODÓN TÍT<416,67 >= 333,33 D.	168	23	137	8	-	-
52105100	TEJ. ALG.,ESTAMP., C<85%, MEZ.C/F.ARTIF.,TAFETAN,P<=200 G/M2	162	-	-	10	151	44
63022110	SÁBANAS Y FUNDAS, ESTAMPADAS, DE ALGODÓN	121	60	-	60	1	537
52103900	LOS DEMÁS TEJ.ALG.,C.<85%,TEÑID., MEZ C/F.ARTIF.,P<=200 G/M2	-	-	-	-	-	201
54078200	LOS DEMÁS TEJIDOS C/ FILAMENTOS SINTÉT.<85% C/ALGODÓN,TEÑIDO	129	106	10	1	12	145
52094210	TEJ.H.COLOR MEZCLILLA, C. ALGODÓN >=85%, PESO>200 <=400 G/M2	28	-	1	13	14	107
52085100	TEJIDOS ESTAMP., C.ALG.>=85%, L. TAFETAN, PESO<= 100 G/M2	-	-	-	-	-	80
52062200	HILAD. SENC. FIB. ALG. PEIN.<85% PESO, TÍT <714,29 >= 232,56	-	-	-	-	-	66
63023110	SÁBANAS Y FUNDAS, DE ALGODÓN, EXCEPTO ESTAMPADAS	101	-	28	-	72	60
52081200	TEJIDOS ALGOD,CRUDOS,C.>=85% LIG.TAFET., PESO>100<= 200 G/M2	141	-	43	62	37	54
39262000	PRENDAS Y COMPLEM. DE VESTIR (INCL. GUANTES), DE PLÁST.	48	-	23	3	22	48
52085200	TEJIDOS ESTAMP., C.ALG>=85%, L.TAFETAN, PESO>100<= 200 G/M2	156	-	117	39	-	47
90189080	LOS DEMÁS INSTR.Y APAR. MEDICINA, CIRUGÍA, ODONTOL. O VETER.	82	20	13	43	6	47
52061200	HILAD. SENC. FIB. ALG. S/P.,<85% PESO ,TÍT <714,29 >= 232,56	48	-	48	-	-	42
61091011	T-SHIRTS Y CAMISETAS PUNTO ALGODÓN, C.>=75% PESO, HOM.Y MUJ.	117	-	-	79	37	41
SUBTOTAL		35.688	7.443	7.423	10.812	10.010	11.041
Otros Productos		3.750	875	605	975	1.294	562
TOTAL PAÍS		39.437	8.318	8.029	11.787	11.303	11.604

Se incluyen los principales productos que hayan igualado o superado US\$160.000 en el año 2004 o US\$40.000 en el primer trimestre de 2005.

PRINCIPALES PRODUCTOS EXPORTADOS A SINGAPUR

(Miles de US\$ fob)

CÓDIGO	DESCRIPCIÓN	Año	2004				2005
			I trim.	II trim.	III trim.	IV trim.	I trim.
89019011	BARCOS PORTACONTENEDORES,T.B.>3500 TON Y/O 120 MTS DE ESLORA	19.200	0	0	19.200	0	-
16041912	JUREL CON SALSA DE TOMATES, ENTERO O EN TROZOS, EXC. PICADO	9.491	3.168	1.361	2.873	2.090	1.863
74031100	CÁTODOS Y SECCIONES DE CÁTODO, DE COBRE REFINADO	7.016	461	6.555	0	0	8.155
16059090	LOS DEMÁS MOLUSCOS E INVERTEBR. ACUÁTICOS, PREP. O CONSERV.	6.417	1.247	971	1.004	3.195	448
3042052	FILETES DE SALMONES DEL ATLÁNTICO Y DANUBIO, CONGELADOS	2.122	634	348	483	658	169
16059050	CARACOLES PREPARADOS O CONSERVADOS	1.833	223	224	512	874	94
47032100	PASTA QUÍM.CONIF. SULF.O SOSA,EXC. DISOLV., SEMIB. O BLANQ.	1.775	1.775	0	0	0	-
16059040	LOCOS PREPARADOS O CONSERVADOS	1.483	97	42	57	1.287	200
3032210	SALMONES DEL ATLÁNTICO Y DANUBIO, ENT., CONG., EXC.S HÍGADOS	1.165	230	313	316	306	154
3037912	MERO DESCAB. E VISCV., CONG., EXCL. HÍGADO, HUEVAS Y LECHAS	850	0	0	0	850	154

PRINCIPALES PRODUCTOS EXPORTADOS A SINGAPUR

(Miles de US\$ fob)

(Continuación)

CÓDIGO	DESCRIPCIÓN	Año	2004				2005
			I trim.	II trim.	III trim.	IV trim.	I trim.
49119900	LOS DEMÁS IMPRESOS	787	0	147	458	182	-
22042121	VINO CABERNET SAUVIGNON, CAPACIDAD <= A 2 L	756	163	195	172	225	151
8061030	UVA FRESCA, VARIEDAD RED GLOBE	721	409	301	11	0	55
3054160	FILETES DE SALMONES DEL ATLÁNTICO Y DANUBIO, AHUMADOS	688	167	202	136	183	134
13023100	AGARAGAR	494	25	85	205	180	-
3071022	OSTRAS DEL PACÍFICO, CONGELADAS	397	80	50	151	116	108
8094010	CIRUELAS FRESCAS	360	198	162	0	0	250
22042122	VINO MERLOT, CAPACIDAD <= A 2 L	348	71	89	65	124	63
8105000	KIWIS FRESCOS	266	3	114	147	2	2
8061090	UVA FRESCA, LAS DEMÁS VARIEDADES	262	231	31	0	0	30
22042112	VINO CHARDONNAY, CAPACIDAD <= A 2 L	258	34	65	71	88	39
22042123	VINO TINTO MEZCLAS, CAPACIDAD <= A 2 L	196	66	18	47	65	54
16042090	LAS DEMÁS PREPARACIONES Y CONSERVAS DE PESCADO	182	40	0	68	74	-
8081060	MANZANAS FRESCAS, VARIEDAD GRANNY SMITH	160	10	79	71	0	11
22042111	VINO SAUVIGNON BLANC, CAPACIDAD <= A 2 L	159	22	32	41	63	33
3032110	TRUCHAS ENTERAS, CONG., EXCLUIDOS HÍGADOS, HUEVAS Y LECHAS	141	33	29	39	39	39
8092000	CEREZAS FRESCAS	117	40	0	0	77	45
18063290	LOS DEMÁS CHOCOLATES SIN RELLE., EN BLOQUES O TABLETAS	113	52	0	36	25	50
8082011	PERAS PACKHMAN'S TRIUMPH, FRESCAS	101	45	13	43	0	-
22042129	LOS DEMÁS VINOS TINTOS CON DEN. DE ORIGEN CAPACIDAD <= 2 L	100	15	11	17	57	6
48010010	PAPEL PRENSA EN BOBINAS	85	28	29	19	10	-
8082013	PERAS ASIÁTICAS FRESCAS	82	82	0	0	0	19
28342100	NITRATO DE POTASIO	81	54	0	0	27	-
74199911	COSPELES DE ALEACIONES DE BASE DE COBRE, ALUMINIO, NÍQUEL	72	0	0	0	72	-
3042051	FILETES DE SALMONES DEL PACÍFICO, CONGELADOS	54	0	0	54	0	-
3032120	TRUCHAS DESCAB. Y EVISC. CONG., EXCL. HÍG., HUEVAS Y LECHAS	53	0	50	3	0	-
74199919	LOS DEMÁS COSPELES DE COBRE	51	0	0	0	51	-
8061020	UVA FRESCA, VARIEDAD FLAME SEEDLESS	50	50	0	0	0	111
16041911	JUREL AL NATURAL, ENTERO O EN TROZOS, EXCEPTO PICADO	18	0	15	3	0	117
3049033	LAS DEMÁS CARNES DE MERO O BACALAO DE PROFUNDIDAD	12	0	0	0	12	59
8081020	MANZANAS FRESCAS, VARIEDAD ROYAL GALA	21	0	21	0	0	26
76020000	DESPERDICIOS Y DESECHOS DE ALUMINIO	0	0	0	0	0	24
SUBTOTAL		58.536	9.750	11.551	26.303	10.932	12.664
Otros Productos		494	97	82	109	206	52
TOTAL PAÍS		59.030	9.847	11.633	26.412	11.137	12.716

Se incluyen los principales productos que hayan igualado o superado US\$50.000 en el año 2004, o US\$12.500 en el primer trimestre de 2005.

PRINCIPALES PRODUCTOS IMPORTADOS DESDE SINGAPUR

(Miles de US\$ cif)

CÓDIGO	DESCRIPCIÓN	Año	2004				2005
			I trim.	II trim.	III trim.	IV trim.	I trim.
84213990	LOS DEMÁS APARATOS PARA FILTRAR O DEPURAR GASES	2.354	-	2	0	2.352	0
94013000	ASIENTOS GIRATORIOS DE ALTURA AJUSTABLE	2.152	339	234	607	973	-
89040010	REMOLCADORES DE ALTA MAR	1.841	-	1.841	-	-	-
84717010	UNIDADES DE MEMORIA DE DISCO	1.737	520	895	83	239	452
85273190	LOS DEMÁS APAR. RECEP. RADIOD., INCL. RECIBAN SEÑAL RADIOTEL.	1.700	-	882	223	596	187
85219000	LOS DEMÁS APAR. GRAB Y/O REPR. IMAGEN Y SONIDO, INCL. C/REC	1.012	36	137	298	541	251
84733030	OTRAS PARTES PARA LAS IMPRESORAS DE L ÍTEM 8471.6024	1.003	162	840	-	1	2
85251011	EMISORES PARA RADIOTELEFONÍA	710	178	118	142	272	31
84733010	CIRCUITOS MOD., EX. FUENTES PODER, P/PROCES.DATOS PART. 84.71	675	425	220	12	19	52
84705000	CAJAS REGISTRADORAS	569	451	8	51	60	-
85068010	LAS DEMÁS PILAS SECAS, DE TENSIÓN NOMINAL DE 1,5 VOLTIOS	541	125	176	147	93	72
84709000	LAS DEMÁS MÁQ. FRANQUEAR, EXP. BOLETOS Y SIMIL.C/DISP.CÁLCULO	513	50	46	139	278	23
32081010	PINTURAS A BASE DE POLIÉSTERES, DISP. MEDIO NO ACUOSO	466	-	49	189	229	136
85071010	ACUMUL. ELÉCTR. PB. USADOS P/ARRANQUE MOT.ÉMBOLO ELEC. LIQ.	430	186	55	86	102	121

PRINCIPALES PRODUCTOS IMPORTADOS DESDE SINGAPUR

(Miles de US\$ cif)

(Continuación)

CÓDIGO	DESCRIPCIÓN	Año	2004				2005
			I trim.	II trim.	III trim.	IV trim.	I trim.
85254010	VIDEOCÁMARAS, INCLUIDAS LAS DE IMAGEN FIJA	408	38	106	86	177	63
34039900	LAS DEMÁS PREP. LUBRICANTES, ANTIHERRUMBRE O ANTICORROSIÓN	391	84	126	90	91	102
73089000	LAS DEMÁS CONSTRUC. Y SUS PART., DE FUNDICIÓN, HE O ACERO	355	-	58	130	167	-
84715000	UNIDADES DE PROCESO DIG., EXC. DE PDAS. 8471.41 U 8471.49	337	33	262	26	16	127
15162020	MANTECA VEGETAL Y SUS FRACCIONES	334	106	138	20	70	78
40092100	TUBOS CAUCHO VULC. S/ END., REFORZ. O COMB. C/ METAL, S/ ACC	327	-	198	87	42	33
57024100	LAS DEMÁS REVESTIMIENTOS ATERCIOPELADOS, CONFECC., DE LANA	289	-	-	289	-	-
30043910	LOS DEMÁS MEDIC. C/ HORM. U OTROS DE 29.37 S/ANT., USO HUM.	288	288	-	-	-	-
32091010	PINTURAS A BASE DE POLÍMEROS ACRÍL. O VINÍL., MEDIO ACUOSO	264	199	64	-	-	-
84718090	LAS DEMÁS U. DE MÁQ. AUTOMÁTICAS P/TRATMTO. O PROC. DATOS	246	42	66	51	87	35
85164010	PLANCHAS ELÉCTRICAS, DE VAPOR, DE USO DOMÉSTICO	245	25	82	52	86	61
39205100	LAS DEMÁS PLACAS DE POLI (METRACRILATO DE METILO)	237	58	89	59	30	32
84732900	PARTES Y ACC. OTRAS MAQ., EXC. ELECTRÓNICAS, PART.84.70	211	90	6	78	37	1
85422190	LOS DEMÁS CIRCUITOS INTEGRADOS MONOLÍTICOS	210	49	128	17	15	9
62034291	PANTALONES LARGOS, DE ALGODÓN, P/HOMBRES O NIÑOS	204	-	-	58	146	-
39012000	POLIETILENO DE DENSIDAD >= A 0,94	-	-	-	-	-	1.193
85252020	RADIORECEPTORES (TRANSCPTORES) UHF Y VHF	33	29	1	-	2	197
85175090	LOS DEMÁS APAR. TELECOMUNIC. P/CORRIENTE PORTADORA O DIGITAL	180	18	15	49	98	132
85273120	LOS DEMÁS APAR. RADIOD. COMB. C/ GRAB. O REP SONIDO DE CASETE	-	-	-	-	-	128
85179090	LAS DEMÁS PART. APAR. ELECT. TELEF. O TELEGRAFÍA Y VIDEOFONO	23	-	1	12	10	112
73181500	LOS DEMÁS ARTÍCULOS ROSCADOS, DE FUNDICIÓN, HE O ACERO	33	18	0	5	10	108
85061010	PILAS SEC. DE DIÓXIDO DE MN, TENSIÓN NOMINAL 1,5 VOLTIOS	192	4	85	23	81	101
57021000	ALFOMBRAS "KELIM", "SOUMAK", "KARAMANIE" Y SIM. HECHAS A MANO	-	-	-	-	-	93
87149910	CAMBIOS Y SUS PARTES, DE VEH. PDAS. 87.11 A 87.13	140	-	65	55	20	92
90183920	BOLSAS RECOLECTORAS DE SANGRE	-	-	-	-	-	92
40103500	CORREAS TRASM. CAUCHO S/FÍN C/MUESCA. CIRC. EXT. >60 <= 150 CM	79	10	-	33	36	91
84716031	MONITORES (U.REPRES.VISUAL) C/TUBOS RAYOS CATÓDICOS, COLOR	11	10	0	0	-	81
84718010	UNIDADES DE CONTROL O ADAPTADORES	114	66	29	6	14	71
84391000	MÁQUINAS Y APAR. PARA FAB.PASTA DE MAT. FIBROSAS CELULÓSICAS	-	-	-	-	-	59
40103200	CORREA TRASM. CAUCHO S/ESTR.Y S/FÍN, CIRC. E. >60 <= 180 CM.	96	39	-	42	16	55
84733090	LAS DEMÁS PARTES Y ACCESORIOS DE MÁQ. DE PART. 84,69 A 84,72	183	19	83	41	40	51
SUBTOTAL		21.131	3.695	7.105	3.287	7.045	4.522
Otros Productos		6.311	1.069	1.980	1.717	1.544	1.557
TOTAL PAÍS		27.442	4.764	9.086	5.004	8.589	6.079

Se incluyen los principales productos que hayan igualado o superado US\$200.000 en el año 2004 o US\$50.000 en el primer trimestre de 2005.

PRINCIPALES PRODUCTOS EXPORTADOS A TAILANDIA

(Miles de US\$ fob)

CÓDIGO	DESCRIPCIÓN	Año	2004				2005
			I trim.	II trim.	III trim.	IV trim.	I trim.
26030000	MINERALES DE COBRE Y SUS CONCENTRADOS	37.185	8.637	15.088	-	13.460	22.005
74031100	CÁTODOS Y SECCIONES DE CÁTODO, DE COBRE REFINADO	33.284	9.270	18.242	3.338	2.434	3.446
47031100	PASTA QUÍM. CONF. AL SULFATO O SODA, EX. P/ DISOLV, CRUDA	16.825	4.318	3.638	6.541	2.328	2.573
3032120	TRUCHAS DESCAB. Y EVISC. CONG., EXCL HÍG., HUEVAS Y LECHAS	15.052	5.296	3.051	1.716	4.990	5.810
13023100	AGARAGAR	3.830	676	1.111	951	1.091	474
74199911	COSPELES DE ALEACIONES DE BASE DE COBRE, ALUMINIO, NÍQUEL	3.698	-	1.374	2.314	10	-
3042060	FILETES DE TRUCHA CONGELADOS	3.200	819	726	871	784	819
74020090	LOS DEMÁS CU S/REFINAR; ÁNODOS CU P/REFINADO ELECTROLÍTICO	2.445	-	2.445	-	-	-
3032210	SALMONES DEL ATLÁNTICO Y DANUBIO, ENT. CONG., EXC.S HÍGADOS	2.037	180	301	346	1.211	991
3031120	SALMONES ROJOS DESCAB. Y EVISC. CONG., EXCL HÍG. Y HUEVAS	1.855	1.855	-	-	-	-
41041100	CUEROS PIELS CURTID. BOVINOS EQUINOS, E.HÚMEDO PLENA FLOR	1.581	448	988	-	146	804
44071019	LAS DEMÁS MADERAS ASERRADAS DE PINO INSIG., DE ESP. > 6 MM	1.415	247	341	441	386	319
3042052	FILETES DE SALMONES DEL ATLÁNTICO Y DANUBIO, CONGELADOS	1.407	368	493	514	32	39
20087019	LOS DEMÁS MELOCOTONES, INCLUSO LOS GRIÑONES CONSERVADOS	1.335	-	1.140	195	-	-
15042010	ACEITE DE PESCADO CRUDO	894	72	32	250	539	800
22042121	VINO CABERNET SAUVIGNON, CAPACIDAD <= A 2 L	778	173	196	128	281	240

PRINCIPALES PRODUCTOS EXPORTADOS A TAILANDIA

(Miles de US\$ fob)

(Continuación)

CÓDIGO	DESCRIPCIÓN	Año	2004				2005
			I trim.	II trim.	III trim.	IV trim.	I trim.
3032220	SALMONES DEL ATLÁNTICO Y DANUBIO, DESCAB. Y EVISC., CONG.	760	-	68	94	597	1.122
8061030	UVA FRESCA, VARIEDAD RED GLOBE	744	481	263	-	-	127
41041900	LOS DEMÁS C. Y P. CURTIDOS DE BOVINOS O EQUINOS, EST. HÚMEDO	665	124	343	-	198	701
20084010	PERAS CONSERVADAS AL NATURAL O EN ALMÍBAR	633	108	-	525	-	-
3032130	TROZOS DE TRUCHAS CONG., EXCLUIDOS HÍGADOS, HUEVAS Y LECHAS	603	-	305	90	208	227
48010010	PAPEL PRENSA EN BOBINAS	550	78	-	254	219	357
84798990	LAS DEMÁS MÁQUINAS Y APAR. MECÁNICOS CON FUNCION PROPIA	545	545	-	-	-	-
47032100	PASTA QUÍM.CONIF. SULF.O SOSA,EXC. DISOLV., SEMIB. O BLANQ.	488	233	-	255	-	-
23099090	LAS DEMÁS PREP. DEL TIPO ÚTILIZADO PARA ALIMENTAR ANIMALES	354	-	-	111	243	240
23012090	LAS DEMÁS HARINAS, POLVO Y "PELLETS" DE PESCADO O DE CRUST.	314	-	-	290	24	60
22042112	VINO CHARDONNAY, CAPACIDAD <= A 2 L	300	40	93	75	92	109
3049051	TROZOS DE SALMONES DEL PACÍFICO, ATLÁNTICO Y DANUBIO	288	155	77	56	-	-
3037999	LOS DEMÁS PESCADOS CONG., EXCL HÍGADOS, HUEVAS Y LECHAS	235	53	-	-	182	303
22042122	VINO MERLOT, CAPACIDAD <= A 2 L	232	48	62	44	79	58
3032290	LOS DEMÁS SALMONES DEL ATLÁNTICO Y DANUBIO, CONG., EXC.S HÍG.	203	-	19	85	99	-
31059010	NITRATO SÓDICO POTÁSICO (SALITRE)	184	91	30	21	42	40
12122030	ALGAS PELLILLO, FR. O SEC., INCL. PULVERIZ., ESP. ALIM. HUM.	168	32	55	22	59	39
8092000	CEREZAS FRESCAS	130	-	-	-	130	179
22042111	VINO SAUVIGNON BLANC, CAPACIDAD <= A 2 L	120	20	22	37	41	59
28342100	NITRATO DE POTASIO	118	42	50	-	26	-
3049061	TROZOS DE TRUCHA	95	8	3	-	84	-
22042129	LOS DEMÁS VINOS TINTOS CON DEN. DE ORIGEN CAPACIDAD <= 2 L	95	4	21	29	41	38
3031920	LOS DEMÁS SALMONES DEL PACÍFICO DESCAB. Y EVISC. CONGELADOS	-	-	-	-	-	2.251
13023910	CARREGFENINA	24	-	-	-	24	176
84431990	LAS DEMÁS MÁQUINAS Y APARATOS DE IMPRIMIR, OFFSET	-	-	-	-	-	135
74040019	LOS DEMÁS DESPERDICIOS Y DESECHOS, DE COBRE REFINADO	-	-	-	-	-	111
3061421	CENTOLLA CONGELADA	85	-	-	-	85	103
74040029	DESPERDICIOS Y DESECHOS DE ALEACIONES DE COBRE	-	-	-	-	-	42
23012012	HARINA DE PESCADO, CONT. PROT.>= 66% EN PESO, NO ALIM. HUM.	72	-	-	72	-	31
35040090	LAS DEMÁS PEPTONAS Y DERIV. Y MAT. PROTEICAS Y DERIVADOS	28	-	25	-	3	25
3049071	SURIMI DE JUREL	92	23	26	23	20	25
23012022	HARINA DE CAPARAZÓN DE CRUSTÁCEOS , NO ALIMENTACIÓN HUMANA	25	-	-	25	-	24
SUBTOTAL		134.969	34.439	50.628	19.714	30.188	44.900
Otros Productos		1.504	519	324	322	339	155
TOTAL PAÍS		136.473	34.957	50.952	20.036	30.527	45.055

Se incluyen los principales productos que hayan igualado o superado US\$95.000 en el año 2004, o US\$24.000 en el primer trimestre de 2005.

PRINCIPALES PRODUCTOS IMPORTADOS DESDE TAILANDIA

(Miles de US\$ cif)

CÓDIGO	DESCRIPCIÓN	Año	2004				2005
			I trim.	II trim.	III trim.	IV trim.	I trim.
87042121	CAMIONETAS, M.ÉMB., ENC.COMP., C. MÁX<=5 T C.U.>500 <=2000 K	26.111	7.267	4.396	4.925	9.522	15.583
10063010	ARROZ SEMIBLANQ. O BLANQ., CONT. GRANO PART.< 5% EN PESO	15.170	3.792	1.510	9.857	11	-
25232900	LOS DEMÁS CEMENTO PORTLAND, EXC. EL COLOREADO ARTIFICIALMTE	7.813	2.305	1.599	1.476	2.433	5.534
84501111	MÁQ. LAVAR ROPA AUTOM. C/TAMBOR ACERO INOX., CAP.>5 <=7.5 K	4.010	1.412	682	1.318	597	1.174
87043121	CAMIONETAS M. ÉMBOLO, ENC.CHISPA,C.MÁX<=5T,C.UTIL>500<=2000K	3.847	370	358	366	2.752	2.124
16042010	LAS DEMÁS PREPARACIONES Y CONSERVAS DE ATÚN	2.383	436	752	636	558	514
20082011	PIÑAS CONSERVADAS AL NATURAL O EN ALMÍBAR, EN RODAJAS	2.253	645	651	678	279	284
87042190	LOS DEMÁS VEH. TRANSP. CARGA M.ÉMB., ENC.COMPR., C.MÁX<=5 T	1.930	-	31	-	1.899	1.782
84501121	MÁQ. LAVAR ROPA AUTOM. C/TAMBOR PLÁST INOX., CAP.>5 <=7.5 K	1.709	281	660	767	-	549
10063020	ARROZ SEMIBLANQ. O BLANQ., GRANO PART.> 5% Y < 15% EN PESO	1.709	1.643	66	-	-	-
40012200	CAUCHOS TÉCNICAMENTE ESPECIFICADOS (TSNR)	1.540	-	229	976	335	559
40151910	LOS DEMÁS GUAANTES DE CAUCHO VULC. P/ EXÁMEN MÉDICO-VETER. S	1.296	59	683	387	167	183
16041410	ATUNES ENTEROS O EN TROZOS, EXCEPTO PICADOS	1.095	289	306	367	133	280
10064000	ARROZ PARTIDO	1.088	1.088	-	-	-	-
85165010	HORNOS DE MICROONDAS, USO DOMÉSTICO	1.050	386	165	301	198	-

PRINCIPALES PRODUCTOS IMPORTADOS DESDE TAILANDIA

(Miles de US\$ cif)

(Continuación)

CÓDIGO	DESCRIPCIÓN	Año	2004				2005
			I trim.	II trim.	III trim.	IV trim.	I trim.
39012000	POLIETILENO DE DENSIDAD >= A 0,94	1.046	579	273	148	46	-
90014000	LENTES DE VIDRIO PARA GAFAS, SIN MONTAR	992	222	238	189	344	144
84718090	LAS DEMÁS U. DE MÁQ. AUTOMÁTICAS P/TRATMTO. O PROC. DATOS	949	497	98	226	129	114
90015000	LENTES DE OTRAS MATERIAS PARA GAFAS, SIN MONTAR	946	210	189	336	212	192
85175090	LOS DEMÁS APAR. TELECOMUNIC. P/CORRIENTE PORTADORA O DIGITAL	891	120	130	67	574	460
84281010	ASCENSORES SIN CABINA NI CONTRAPESO	817	240	276	127	173	161
10063090	ARROZ SEMIBLANQ. O BLANQ., CONT. GRANO PART.> 15% EN PESO	725	725	-	-	0	-
40141000	PRESERVATIVOS, DE CAUCHO VULCANIZADO SIN ENDURECER	676	215	104	136	220	12
87082990	LAS DEMÁS PART.Y ACC. CARROCERÍA VEH. AUTOM. PDAS. 87.01-.05	641	53	168	182	238	152
39232110	BOLSAS DE POLÍMEROS DE ETILENO	630	85	21	21	503	123
71131100	ARTÍCULOS DE JOYERÍA Y PART, DE PLATA, INC REVEST CON PLAQUÉ	615	67	170	185	193	95
64021990	LOS DEMÁS CALZADOS P/DEPORTE, SUELA Y SUP. CAUCHO O PLÁSTICO	582	15	71	420	77	234
40115000	NEUMÁTICOS NUEVOS DE CAUCHO DEL TIPO UTILZ. EN BICICLETAS	543	195	103	117	129	222
84213990	LOS DEMÁS APARATOS PARA FILTRAR O DEPURAR GASES	521	-	520	-	1	-
84718010	UNIDADES DE CONTROL O ADAPTADORES	510	135	86	223	67	180
84281091	ASCENSORES CON CABINA Y CONTRAPESO	232	80	42	38	72	1.224
39011020	POLIETILENO DE DENSIDAD INFERIOR A 0,94, LINEAL	99	12	-	87	-	264
20082012	PIÑAS CONSERVADAS AL NATURAL O EN ALMÍBAR, EN CUBOS	494	255	130	80	28	222
85179090	LAS DEMÁS PART. APAR. ELECT. TELEF. O TELEGRAFÍA Y VIDEOFONO	368	102	104	83	78	208
84501112	MÁQ. LAVAR ROPA AUTOM. C/TAMBOR ACERO INOX., CAP.>7.5 <=10 K	-	-	-	-	-	188
61099021	T-SHIRTS Y CAMISETAS DE PUNTO, DE FIBR. SINTÉT., HOM. Y MUJ.	492	208	63	160	61	181
85272190	LOS DEMÁS AP. COMB. GRAB O REP. SONIDO FUNC. SOLO C/ E.EXT.	212	-	27	88	97	176
64029992	LOS DEMÁS CALZADOS PARA HOMBRE CON PLANTILLA LONG.>=24 CM	82	0	-	49	33	173
85281260	AP. REC.T.V., INCL. C/R. RADIOD. O GRAB., COLOR, PANT. PLANA	158	-	-	-	158	170
84079010	MOTORES ESTACIONARIOS	406	111	57	85	152	161
84143090	COMPRESORES USO EQUIPOS FRIGORÍFICOS, DE POT. >0.4 KW	30	26	-	3	-	151
84158100	LOS DEMÁS ACONDIC. AIRE C/ EQUIPO ENFRIAMIENTO Y VALV. INV.	435	-	-	142	292	148
55081010	HILOS DE COSER DE POLIÉSTERES, ACOND. P/ VENTA POR MENOR	303	66	79	114	43	147
84733090	LAS DEMÁS PARTES Y ACCESORIOS DE MÁQ. DE PART. 84.69 A 84.72	188	62	7	36	83	145
20079990	LAS DEMÁS CONFITURAS, JALEAS Y PASTAS FRUTAS OBT. POR COCC.	105	26	52	-	27	144
62121020	SOSTENES (CORPIÑOS), INCL. DE PUNTO, DE FIBR. SINT. O ARTIF.	369	14	91	119	145	136
54023300	HILADO TEXTURADO DE POLIÉSTER, EXC. VENTA AL POR MENOR	154	-	59	-	95	126
SUBTOTAL		88.214	24.296	15.247	25.516	23.155	34.622
Otros Productos		28.601	5.975	6.092	8.808	7.726	6.414
TOTAL PAÍS		116.815	30.271	21.339	34.324	30.881	41.036

Se incluyen los principales productos que hayan igualado o superado US\$500.000 en el año 2004 o US\$125.000 en el primer trimestre de 2005.

PRINCIPALES PRODUCTOS EXPORTADOS A TAIWÁN

(Miles de US\$ fob)

CÓDIGO	DESCRIPCIÓN	Año	2004				2005
			I trim.	II trim.	III trim.	IV trim.	I trim.
74031100	CÁTODOS Y SECCIONES DE CÁTODO, DE COBRE REFINADO	745.706	179.533	227.961	148.033	190.178	193.678
47032100	PASTA QUÍM. CONÍF. SULF. O SOSA, EXC. DISOLV., SEMIB. O BLANQ.	31.335	7.297	8.001	9.675	6.362	7.746
23012013	HARINA DE PESCADO, CONT. PROT. >68% EN PESO, NO ALIM. HUM.	24.287	6.976	7.025	5.422	4.865	4.618
47031100	PASTA QUÍM. CONÍF. AL SULFATO O SODA, EX. P/ DISOLV, CRUDA	23.719	7.534	5.889	4.334	5.963	6.711
23012012	HARINA DE PESCADO, CONT. PROT. >= 66% EN PESO, NO ALIM. HUM.	23.040	3.876	8.372	4.919	5.873	4.226
8081040	MANZANAS FRESCAS, VARIEDAD FUJI	22.935	0	15.472	7.459	4	-
47032900	PASTA QUÍM. NO CONÍF. SULF. O SOSA, EXC. DIS., SEMIB. O BLANQ.	20.631	3.698	4.841	6.896	5.196	10.134
8061030	UVA FRESCA, VARIEDAD RED GLOBE	11.450	7.247	4.203	0	0	6.172
44071019	LAS DEMÁS MADERAS ASERRADAS DE PINO INSIG., DE ESP. > 6 MM	10.260	2.258	1.983	3.690	2.328	2.910
23012011	HARINA DE PESCADO, CONT. PROT. < 66% DEL PESO, NO ALIM. HUM.	6.796	1.540	1.962	951	2.343	1.037
16059040	LOCOS PREPARADOS O CONSERVADOS	6.520	266	2.218	2.505	1.531	205
3032210	SALMONES DEL ATLÁNTICO Y DANUBIO, ENT., CONG., EXC.S HÍGADOS	5.830	1.091	1.744	1.636	1.359	2.509
8092000	CEREZAS FRESCAS	5.193	1.013	0	0	4.181	5.142
8093010	NECTARINES FRESCOS	4.133	3.749	305	0	79	3.749
3061421	CENTOLLA CONGELADA	3.756	224	77	1.467	1.988	220

PRINCIPALES PRODUCTOS EXPORTADOS A TAIWÁN

(Miles de US\$ fob)

(Continuación)

CÓDIGO	DESCRIPCIÓN	Año	2004				2005
			I trim.	II trim.	III trim.	IV trim.	I trim.
8094010	CIRUELAS FRESCAS	2.859	2.516	314	0	30	5.056
15042010	ACEITE DE PESCADO CRUDO	2.110	605	662	475	368	728
3079931	LOCOS CONGELADOS	1.849	166	303	1.164	216	245
22042121	VINO CABERNET SAUVIGNON, CAPACIDAD <= A 2 L	1.666	342	322	375	628	279
14049020	MUSGOS SEC., DIST. USADOS PARA RAMOS Y ADORNOS Y DE MEDIC.	1.261	253	345	266	396	644
6011011	BULBOS DE LILIUUM, EN REPOSO VEGETATIVO	1.143	0	0	702	441	-
12122080	ALGA DURVILLAEA ANTARCTICA, FRESCAS O SECAS, ALIM. HUMANA	963	369	383	107	104	364
16059050	CARACOLES PREPARADOS O CONSERVADOS	897	184	0	351	362	299
76020000	DESPERDICIOS Y DESECHOS DE ALUMINIO	816	249	316	116	135	199
8105000	KIWIS FRESCOS	610	103	446	59	3	21
44112100	TABLEROS FIBRA DENS > 0,5 y <= 0,8 G/CM3., SIN TRAB. MECAN.	609	214	247	148	0	13
8061090	UVA FRESCA, LAS DEMÁS VARIEDADES	576	372	205	0	0	224
8081020	MANZANAS FRESCAS, VARIEDAD ROYAL GALA	531	418	56	57	0	840
74040019	LOS DEMÁS DESPERDICIOS Y DESECHOS, DE COBRE REFINADO	474	107	121	183	63	-
26131010	CONCENTRADOS TOSTADOS DE MOLIBDENO	468	468	0	0	0	1.461
3079130	LOCOS VIVOS, FRESCOS O REFRIGERADOS	421	0	0	243	178	-
48109210	CARTULINAS	387	0	0	108	280	355
15042020	ACEITE DE PESCADO SEMIREFINADO Y REFINADO	386	0	155	51	180	113
16059090	LOS DEMÁS MOLUSCOS E INVERTEBR. ACUÁTICOS, PREP. O CONSERV.	363	55	152	61	94	70
22042122	VINO MERLOT, CAPACIDAD <= A 2 L	360	103	67	60	130	81
21012010	EXTRACTOS, ESENCIAS Y CONCENTRADOS A BASE DE TÉ	351	15	181	113	42	71
3079961	LENGUAS DE ERIZO DE MAR CONGELADAS	327	322	0	5	0	-
8081060	MANZANAS FRESCAS, VARIEDAD GRANNY SMITH	320	80	232	7	0	19
3071022	OSTRAS DEL PACÍFICO, CONGELADAS	317	128	105	84	0	-
20029011	PURÉS Y JUGOS TOMATE, VALOR BRIX <30% PREPAR. O CONSERVADOS	314	12	302	0	0	-
69021000	LADRILLOS Y SIMIL. CERÁMICOS P/CONST., C/MG, CA O CR >50% PESO	0	0	0	0	0	556
8093020	MELOCOTONES (DURAZNOS), FRESCOS	241	233	0	0	8	177
74040021	DESPERD. Y DESECHOS DE ALEACIONES DE COBRE, DE COBRE-CINC	0	0	0	0	0	150
3032220	SALMONES DEL ATLÁNTICO Y DANUBIO, DESCAB. Y EVISC., CONG.	73	8	0	0	64	137
8061010	UVA FRESCA, VARIEDAD THOMPSON SEEDLESS (SULTANINA)	43	43	0	0	0	109
8109050	PLUMCOTS FRESCOS	293	293	0	0	0	99
SUBTOTAL		966.618	233.960	294.964	201.722	235.971	261.366
Otros Productos		5.342	1.107	1.157	1.181	1.896	818
TOTAL PAÍS		971.959	235.068	296.121	202.903	237.867	262.184

Se incluyen los principales productos que hayan igualado o superado US\$300.000 en el año 2004, o US\$75.000 en el primer trimestre de 2005.

PRINCIPALES PRODUCTOS IMPORTADOS DESDE TAIWÁN

(Miles de US\$ cif)

CÓDIGO	DESCRIPCIÓN	Año	2004				2005
			I trim.	II trim.	III trim.	IV trim.	I trim.
85239000	LOS DEMÁS SOPORTES GRABAR SONIDO O ANÁL, S/GRAB, EXC. CAP. 37	8.309	1.155	1.375	3.003	2.776	2.474
84713000	COMPTDOR DIGIT PORTÁT, P<= 10 K., C/ CPU, TECLADO Y VISUAL.	5.138	1.042	1.224	1.211	1.661	368
73064000	LOS DEMÁS TUBOS Y PERF. HUECOS, SOLD. SEC. CIRC. ACERO INOX	4.383	645	904	1.374	1.459	941
85252030	TELÉFONOS CELULARES	4.089	8	1.733	15	2.332	6
56081110	REDES PARA LA PESCA, DE MATERIA TEXTIL SINTÉTICA	3.449	505	1.049	145	1.750	908
73181500	LOS DEMÁS ARTÍCULOS ROSCADOS, DE FUNDICIÓN, HE O ACERO	3.213	536	716	993	967	840
39199020	LAS DEMÁS PLACAS, LÁMINAS, PEL. AUTOAD., DE POL. DE PROPIL.	3.014	862	674	508	969	708
52094210	TEJ.H. COLOR MEZCLILLA, C. ALGODÓN >=85%, PESO>200 <=400 G/M2	2.864	567	692	708	897	535
95069110	ARTICULOS Y MATERIAL P/CULTURA FÍSICA	2.757	730	476	1.041	510	725
95043000	LOS DEMÁS JUEGOS ACTIV. C/MONEDAS, BILLETES BANCO, O SIMIL.	2.411	187	400	1.228	596	641
39269090	LAS DEMÁS MANUFACTURAS DE PLÁSTICO Y OTRAS DE P. 39.01 - .14	2.374	505	595	652	621	914
87120020	BICICLETAS SIN MOTOR, DE ARO > A 12" PERO <= A 26"	2.348	17	112	505	1.715	398
84733090	LAS DEMÁS PARTES Y ACCESORIOS DE MÁQ. DE PART. 84.69 A 84.72	2.330	520	540	572	698	610
85422190	LOS DEMÁS CIRCUITOS INTEGRADOS MONOLÍTICOS	2.272	296	518	762	696	588
54075210	LOS DEMÁS TEJIDOS C/FILAM. POLIÉST.TEXT, TEÑIDOS P<=200 G/M2	2.034	324	641	611	457	315
85122030	LOS DEMÁS APAR. ALUMBRADO O SEÑAL. VISUAL P/VEH. PART. 87.03	1.957	525	324	528	580	416

PRINCIPALES PRODUCTOS IMPORTADOS DESDE TAIWÁN

(Miles de US\$ cif)

(Continuación)

CÓDIGO	DESCRIPCIÓN	Año	2004				2005
			I trim.	II trim.	III trim.	IV trim.	I trim.
84818099	LOS DEMÁS ART. DE GRIFERÍA Y ÓRGANOS SIMIL., PARA OTROS USOS	1.953	569	582	357	446	381
85175090	LOS DEMÁS APAR. TELECOMUNIC. P/CORRIENTE PORTADORA O DIGITAL	1.607	466	415	478	249	1.012
84772000	MÁQUINAS EXTRUSORAS	1.552	314	185	412	641	104
60063200	LOS DEMÁS TEJIDOS DE PUNTO, DE FIBRAS SINTÉTICAS, TEÑIDOS	1.522	508	207	276	530	707
85044010	FUENTES DE PODER P/MÁQUINAS PROCESADORAS DATOS PART. 84.71	1.493	275	342	246	630	191
54023300	HILADO TEXTURADO DE POLIÉSTER, EXC. VENTA AL POR MENOR	1.488	383	467	404	234	320
73269000	LAS DEMÁS MANUFACTURAS DE HIERRO O DE ACERO	1.411	205	743	279	184	160
85175020	LOS DEMÁS APARATOS DE TELEFÓNICOS POR CORRIENTE PORTADORA	1.306	112	201	313	681	53
39069000	LOS DEMÁS POLÍMEROS ACRÍLICOS, EN FORMAS PRIMARIAS	1.233	102	235	408	488	496
39076000	POLITEREFTALATO DE ETILENO	1.223	463	236	133	391	299
85071010	ACUMUL. ELÉCTR. PB. USADOS P/ ARRANQUE MOT.ÉMBOLO ELEC. LIQ.	1.180	275	258	377	269	296
59032091	LAS DEMÁS TELAS ARTIF. O SINTÉT. RECUBIERTAS C/ POLIURETANO	1.127	388	228	174	337	404
84717090	LAS DEMÁS UNIDADES DE MEMORIA, EXCEPTO DISCOS O CINTAS	1.118	192	373	313	239	467
85175010	MODEMS PARA MÁQ. PROCESADORAS DE DATOS PDA. 84.71	1.083	536	384	74	88	41
55032000	FIBRAS DE POLIÉSTER, DISCONTINUAS, SIN CARDAR NI PEINAR	1.081	377	349	247	108	353
64039992	LOS DEMÁS CALZADOS PLANTILLA DE LONG. >=A 24 CM, PARA HOM.	1.076	532	151	207	186	688
54075220	LOS DEMÁS TEJ.C/FILAM. POLIÉST.TEXT,TEÑIDOS P>200<=300 G/M2	1.045	275	333	77	361	136
85179090	LAS DEMÁS PART. APAR. ELECT.TELEF. O TELEGRAFÍA Y VIDEOFONO	1.041	119	406	340	176	187
87149990	LAS DEMÁS PARTES Y ACCESORIOS DE VEHÍC. PARTIDAS 87.11-.13	1.021	191	184	262	385	191
84717010	UNIDADES DE MEMORIA DE DISCO	912	367	318	116	111	513
84393000	MÁQUINAS Y APARATOS PARA EL ACABADO DE PAPEL O CARTÓN	-	-	-	-	-	455
39199040	LAS DEMÁS PLACAS, LÁMINAS, PEL. AUTOAD., DE POLIÉSTER	884	150	280	276	178	368
73066000	LOS DEMÁS TUBOS Y PERF. HUECOS, SOLD. EXC. DE SECC. CIRC.	995	163	181	471	180	335
48184020	PAÑALES DE BEBÉ, DE PASTA DE PAPEL	12	-	12	-	-	311
82042000	CUBOS INTERCAMBIABLES, INCLUSO CON MANGO	829	206	158	155	311	306
73181600	TUERCAS ROSCADAS, DE FUNDICIÓN, DE HIERRO O ACERO	929	253	248	209	219	304
28255000	ÓXIDOS E HIDRÓXIDOS DE COBRE	661	122	262	166	111	300
39191020	ROLLOS DE POLÍMERO DE PROPILENO ANCHO <= 20 CM.	722	133	177	167	245	274
84521000	MÁQUINAS DE COSER DOMÉSTICAS	949	151	214	245	339	273
87087090	PARTES Y ACCESORIOS RUEDAS VEH. AUTOMÓVILES PDAS. 87.01-.05	723	187	200	176	159	256
SUBTOTAL		85.116	16.436	20.304	21.217	27.159	21.565
Otros Productos		118.489	26.030	27.546	32.158	32.756	25.190
TOTAL PAÍS		203.606	42.466	47.850	53.375	59.915	46.755

Se incluyen los principales productos que hayan igualado o superado US\$1.000.000 en el año 2004 o US\$250.000 en el primer trimestre de 2005.

África |

INTERCAMBIO COMERCIAL CON ÁFRICA**2004 - Primer Trimestre 2005****PRINCIPALES PRODUCTOS EXPORTADOS A NIGERIA**

(Miles de US\$ fob)

CÓDIGO	DESCRIPCIÓN	Año	2004				2005
			I trim.	II trim.	III trim.	IV trim.	I trim.
3037921	JUREL ENTERO CONGELADO, EXCLUIDO HÍGADO, HUEVAS Y LECHAS	18.624	5.958	5.255	5.826	1.585	3.519
48191010	CAJAS DE CARTÓN CORRUGADO	2.286	82	150	1.277	776	237
49119900	LOS DEMÁS IMPRESOS	245	-	-	37	208	-
39232910	BOLSAS DE POLÍMEROS DE LOS DEMÁS PLÁSTICOS	225	-	-	144	81	26
21021000	LEVADURAS VIVAS	180	27	44	82	27	109
3037993	MERLUZA DE COLA ENTERA. CONG., EXCL. HÍGADO Y HUEVAS	73	73	-	-	-	-
39202010	LAS DEMÁS PLACAS DE POLÍMEROS DE PROPILENO DENSIDAD < =0.10	68	68	-	-	-	-
3037411	SCOMBER JAPONICUS PERUANUS ENT. CONG., EXC. HÍG. Y HUEVAS	57	-	57	-	-	-
17041010	CHICLES Y GOMAS DE MASCAR, INCLUSO RECUBIERTOS DE AZÚCAR	34	-	-	-	34	-
64062020	SUELAS DE PLÁSTICO	20	-	-	11	9	-
39131090	LOS DEMÁS ALGINATOS, SUS SALES Y ÉSTERES EN FORMAS PRIMARIAS	20	-	-	-	20	-
22042121	VINO CABERNET SAUVIGNON, CAPACIDAD <= A 2 L	19	7	-	-	12	39
22042123	VINO TINTO MEZCLAS, CAPACIDAD <= A 2 L	19	18	-	-	1	2
16041912	JUREL CON SALSA DE TOMATES, ENTERO O EN TROZOS, EXC. PICADO	19	-	-	-	19	-
22042112	VINO CHARDONNAY, CAPACIDAD <= A 2 L	17	7	-	-	10	8
22042122	VINO MERLOT, CAPACIDAD <= A 2 L	13	3	-	-	10	11
21069090	LAS DEMÁS PREPARACIONES ALIMENT. NO EXP.NI COMP. OTRA PTE.	12	-	12	-	-	-
3037890	LAS DEMÁS MERLUZAS CONG., EXCLUIDOS HÍGADOS, HUEVAS Y LECHAS	12	12	-	-	-	-
22042111	VINO SAUVIGNON BLANC, CAPACIDAD <= A 2 L	11	3	-	-	8	5
22042129	LOS DEMÁS VINOS TINTOS CON DEN. DE ORIGEN CAPACIDAD <= 2 L	7	4	-	-	3	14
30045020	LOS DEMÁS MEDIC. CON VITAMINAS PARA USO VETER. , AL DETALLE	2	0	2	-	-	-
30039020	LOS DEMÁS MEDIC. NO VENTA AL POR MENOR , USO VETERINARIO	1	1	-	-	-	-
30042020	MEDIC. CON OTROS ANTIBIÓTICOS PARA USO VETER. , AL DETALLE	1	1	-	-	-	-
SUBTOTAL		21.967	6.264	5.521	7.377	2.805	3.968
Otros Productos		1	1	-	-	-	-
TOTAL PAÍS		21.968	6.265	5.521	7.377	2.805	3.968

Se incluyen los principales productos que hayan igualado o superado US\$1.000 en el año 2004, o US\$250 en el primer trimestre de 2005.

PRINCIPALES PRODUCTOS IMPORTADOS DESDE NIGERIA

(Miles de US\$ cif)

CÓDIGO	DESCRIPCIÓN	Año	2004				2005
			I trim.	II trim.	III trim.	IV trim.	I trim.
27090020	ACEITE CRUDO DE PETRÓLEO O DE MINER. BITUMIN CON ° API >= 25	375.207	51.718	36.091	147.980	139.417	89.894
64022090	LOS DEMÁS CALZADOS C/ PARTE SUP. TIRAS O BRIDAS FIJAS SUELA	1.131	-	-	1.131	-	-
SUBTOTAL		376.338	51.718	36.091	149.112	139.417	89.894
Otros Productos		5	5	-	-	-	-
TOTAL PAÍS		376.343	51.723	36.091	149.112	139.417	89.894

Se incluyen los principales productos que hayan igualado o superado US\$1.000.000 en el año 2004, o US\$250.000 en el primer trimestre de 2005.

PRINCIPALES PRODUCTOS EXPORTADOS A SUDÁFRICA

(Miles de US\$ fob)

CÓDIGO	DESCRIPCIÓN	Año	2004				2005
			I trim.	II trim.	III trim.	IV trim.	I trim.
26131010	CONCENTRADOS TOSTADOS DE MOLIBDENO	14.804	3.771	1.038	5.414	4.581	-
28342100	NITRATO DE POTASIO	9.990	4.714	-	-	5.276	5.649

PRINCIPALES PRODUCTOS EXPORTADOS A SUDÁFRICA

(Miles de US\$ fob)

(Continuación)

CÓDIGO	DESCRIPCIÓN	Año	2004				2005
			I trim.	II trim.	III trim.	IV trim.	I trim.
26030000	MINERALES DE COBRE Y SUS CONCENTRADOS	7.642	-	7.642	0	0	-
31043000	SULFATO DE POTASIO	3.482	832	1.318	-	1.332	2.923
72027000	HERROMOLIBDENO	2.244	486	-	984	774	826
16041500	CABALLAS ENTERAS O EN TROZOS, EXCEPTO PICADAS	1.267	165	308	432	362	386
39202010	LAS DEMÁS PLACAS DE POLÍMEROS DE PROPILENO DENSIDAD <=0.10	689	406	61	114	109	227
31025000	NITRATO DE SODIO	612	246	-	-	365	48
3042060	FILETES DE TRUCHA CONGELADOS	565	204	177	184	-	11
44160010	BARRILES, CUBAS, TINAS Y TINAJAS DE MADERA	480	312	-	47	121	163
38082010	FUNGICIDAS ACOND. VTA. POR MENOR ENV. DE HASTA 5 KN O 5 L	472	52	-	36	383	52
20029012	PURÉS Y JUGO TOMATES, VALOR BRIX >=30% Y <= AL 32% PREP.	445	445	-	-	-	-
48109210	CARTULINAS	423	14	48	176	185	18
44069000	TRAVESAS DE MADERA PARA VIAS HERREAS O SIMIL., IMPREGNADAS	347	-	172	141	34	14
25289020	BORATOS DE SODIO CALCIO	335	221	-	-	114	73
39201020	LAS DEMÁS PLACAS DE POLÍMEROS DE ETILENO DE DENSIDAD >= 0.94	313	213	27	-	73	31
8112020	FRAMBUESAS, SIN COCER O COC., CONG., INCL. CON EDULC.	242	37	196	9	-	25
3021221	SALMONES DEL ATLÁNTICO Y DANUBIO, ENT., FR. O REFR.	240	49	65	76	51	48
28100020	ÁCIDOS BÓRICOS.	175	-	-	16	160	-
22071000	ALCOHOL ETÍLICO SIN DESNAT., GRADO ALCOHÓLICO VOL.>=80% VOL	156	-	-	62	95	-
20096920	LOS DEMÁS MOSTOS DE UVA SIN FERMENTAR	156	-	-	78	78	-
1019011	CABALLOS DE CARRERA VIVOS	140	-	-	-	140	-
3071021	OSTRAS DEL PACÍFICO, VIVAS, FRESCAS O REFRIGERADAS	125	25	28	25	47	48
3049044	LAS DEMÁS CARNES DE MERLUZA COMÚN	121	-	15	-	106	-
32030090	LAS DEMÁS MATERIAS COLORANTES DE ORIGEN VEGETAL O ANIMAL	116	66	13	31	8	12
44160020	DUELAS DE MADERA	115	64	-	11	40	33
39232110	BOLSAS DE POLÍMEROS DE ETILENO	111	18	-	-	93	-
39269090	LAS DEMÁS MANUFACT. DE PLÁSTICO Y DE LAS PART. 39.01 A 39.14	111	65	43	-	3	-
85179090	LAS DEMÁS PART. APAR. ELECT. TELEFONÍA O TELEGRAFÍA Y VIDEOFONO	98	-	55	43	-	-
3032210	SALMONES DEL ATLÁNTICO Y DANUBIO, ENT., CONG., EXC.S HÍGADOS	79	-	50	-	29	5
1061910	CAMELIDOS VIVOS	77	-	-	37	40	-
15161011	GRASAS Y ACEITES DE PESCADO Y SUS FRACCIONES	70	-	39	20	12	17
3032220	SALMONES DEL ATLÁNTICO Y DANUBIO, DESCAB. Y EVISC., CONG.	68	-	-	-	68	83
12093000	SEMILLAS DE PLANT. FERBÁCEAS USAD. POR SUS FLORES, P/SIEMBRA	60	60	-	-	-	-
28369100	CARBONATO DE LITIO	60	15	14	14	17	-
3042052	FILETES DE SALMONES DEL ATLÁNTICO Y DANUBIO, CONGELADOS	30	-	-	-	30	144
39231010	CAJAS DE PLÁSTICO	-	-	-	-	-	112
3032120	TRUCHAS DESCAB. Y EVISC. CONG., EXCL HÍG., HUEVAS Y LECHAS	-	-	-	-	-	73
23012090	LAS DEMÁS HARINAS, POLVO Y "PELLETS" DE PESCADO O DE CRUST.	48	-	-	24	24	48
44079910	MADERA ASERRADA O DESBAST. LONG. DE RAULÍ, ESP.> 6 MM	-	-	-	-	-	31
84304990	LAS DEMÁS MÁQUINAS DE SONDEO O PERFORACIÓN	-	-	-	-	-	22
84314320	PARTES UNIDAD PERFORACIÓN O SONDEO DE SUBP 8430.41 U 8430.49	7	-	-	-	7	21
73182400	PASADORES, CLAVIJAS Y CHAVETAS, S/ROSCA, FUNDICIÓN FE O ACERO	-	-	-	-	-	17
22042129	LOS DEMÁS VINOS TINTOS CON DEN. DE ORIGEN CAPACIDAD <= 2 L	14	-	10	2	3	17
18069020	CHOCOLATES SIN RELLENOS, EN FORMAS DISTINTA DE LOS BLOQUES	3	-	-	-	3	16
SUBTOTAL		46.534	12.480	11.318	7.975	14.762	11.189
Otros Productos		1.455	260	317	562	316	121
TOTAL PAÍS		47.989	12.739	11.635	8.536	15.079	11.310

Se incluyen los principales productos que hayan igualado o superado US\$30.000 en el año 2004, o US\$7.500 en el primer trimestre de 2005.

PRINCIPALES PRODUCTOS IMPORTADOS DESDE SUDÁFRICA

(Miles de US\$ cif)

CÓDIGO	DESCRIPCIÓN	Año	2004				2005
			I trim.	II trim.	III trim.	IV trim.	I trim.
72149900	LAS DEMÁS BARRAS HE O ACERO (FORJ. LAM O EXTRUIDIDAS), CALIENTE	15.850	361	-	6.485	9.004	453
72283000	LAS DEMÁS BARRAS ACEROS ALEADOS, LAMIN. O EXTRUIDIDAS EN CLTE.	15.721	2.954	-	6.164	6.602	-
84283310	LOS DEMÁS AP. ELEVAD. O TRANSP., DE BANDA O CORREA P/MINERÍA	6.205	3.043	-	32	3.130	1.230
26100000	MINERALES DE CROMO Y SUS CONCENTRADOS	1.928	216	106	1.359	248	356

PRINCIPALES PRODUCTOS IMPORTADOS DESDE SUDÁFRICA

(Miles de US\$ cif)

(Continuación)

CÓDIGO	DESCRIPCIÓN	Año	2004				2005
			I trim.	II trim.	III trim.	IV trim.	I trim.
28332910	SULFATO DE COBALTO	1.827	476	398	601	351	703
84295190	LAS DEMÁS CARGADORAS Y PALAS CARGADORAS DE CARGA FRONTAL	1.773	398	301	375	699	567
72139190	ALAMBRÓN DE HIERRO O ACERO SIN ALEAR, DIÁM. < A 7 MM	1.738	208	35	331	1.164	132
48041910	LOS DEMÁS PAPELES PARA CARAS (CUBIERTAS)	1.707	-	-	744	962	349
73089000	LAS DEMÁS CONSTRUCC. Y SUS PART., DE FUNDICIÓN, HE O ACERO	1.704	20	1.018	665	-	27
38249041	PREP. EXTRACTANTES DE METALES PARA LA APLICACIÓN EN MINER.	1.574	362	277	337	598	744
72104900	LOS DEMÁS PDTOS. DE HE CINCADOS DE OTRO MODO, ANCHO >= 600 MM	1.222	703	174	345	-	-
72192200	PDTO. ACERO INOX. A >= 600MM, S/ENR. LAM. CLTE ESP >= 4,75 < 10MM	1.180	355	42	209	574	339
30043210	MEDIC. CON HORMONAS CORTICOSTEROIDES, USO HUM., AL DETALLE	1.017	405	308	151	152	276
72164000	PERFIL HE O ACERO S/ALEAR, EN L O T, LAM. O EXT. CTE, A >= 80 MM	999	142	8	465	384	3
72193300	PDTO. ACERO INOXIDABLE, A >= 600 MM, LAM. FRÍO ESP >= 1 < 3 MM	997	62	-	615	320	251
72139900	LOS DEMÁS, ALAMBRÓN DE HIERRO O ACERO SIN ALEAR	970	283	-	687	-	517
72193200	PDTO. ACERO INOX., ANCHO >= 600MM, LAM. FRÍO ESP >= 3 <= 4,75 MM	861	60	76	269	455	605
31052000	ABONOS MINERAL. O QUÍMICOS CON LOS 3 FERTILIZANTES: N, P Y K	841	78	158	396	209	4
84799090	LAS DEMÁS PART. MÁQ. Y APAR. MECÁN. C/FUNCIÓN PROPIA, NCOP CAP	831	5	713	70	43	1
84313910	PARTES MÁQ. Y APAR. ELEV. O TRASP. ACCIÓN CONTINUA, P/ MERCANC	801	83	42	567	110	748
72192100	PDTO. ACERO INOX., A >= 600 MM, S/ ENR., LAM. CLTE ESP >= 10 MM	775	79	9	78	609	1.163
69021000	LADRILLOS Y SIMIL. CERÁMICOS P/CONST., C/MG, CA O CR > 50% PESO	762	116	294	214	139	-
38082010	FUNGICIDAS ACOND. VTA. POR MENOR ENV. DE HASTA 5 KN O 5 LTS	750	391	0	-	358	316
72165000	LOS DEMÁS PERFILES, LAMINADOS O EXTRUÍDOS EN CALIENTE	693	135	10	384	164	3
72139110	ALAMBRÓN DE HE O ACERO S/ALEAR, DIÁMETRO < 14 MM. >= 10 MM	621	166	23	383	48	-
84304910	LAS DEMÁS MÁQUINAS DE SONDEO O PERFORACIÓN ESTACIONARIAS	588	2	-	586	-	3
84818010	LOS DEMÁS ART. DE GRIFERÍA Y ÓRGANOS SIMIL., USO DOMÉSTICO	530	70	151	124	184	7
73121010	CABLES 1- 80 MM. DIÁMET, ALAMBRE SEC. CIRCULAR, HE O ACERO	529	98	167	226	39	41
72162100	PERFILES HE S/ALEAR, EN L , LAM. O EXT. CALIENTE, ALTO < 80MM	510	148	-	228	134	-
40101100	CORREAS TRANSPORTADORAS DE CAUCHO, REFORZ. CON METAL	-	-	-	-	-	439
84835090	LAS DEMÁS VOLANTES Y POLEAS, INCLUIDOS LOS MOTORES	279	90	186	-	3	385
85051100	IMANES PERM. Y ART. A SER IMANTADOS PERMANENTEMENTE, DE METAL	-	-	-	-	-	371
72192300	PDTO. ACERO INOX., A >= 600MM, S/ ENR. LAM. CLTE ESP >= 3 < 4,75MM	327	252	-	24	51	361
21021000	LEVADURAS VIVAS	51	49	-	3	-	297
84254900	LOS DEMÁS GATOS	115	-	-	-	115	230
84139100	PARTES DE BOMBAS PARA LÍQUIDOS	465	241	18	96	110	164
72191300	PDTO. ACERO INOX., A >= 600MM, ENROLL LAM. CLTE ESP >= 3 < 4,75MM	22	-	-	22	-	136
59114000	CAPACHOS Y TELAS TIPO USADO EN PRENSAS ACEITE O USOS ANÁLOG.	107	52	-	7	48	129
SUBTOTAL		66.867	12.104	4.514	23.244	27.005	11.352
Otros Productos		18.932	3.352	4.485	5.830	5.265	4.380
TOTAL PAÍS		85.799	15.456	8.999	29.074	32.270	15.732

Se incluyen los principales productos que hayan igualado o superado US\$500.000 en el año 2004, o US\$125.000 en el primer trimestre de 2005.

Oceanía |

INTERCAMBIO COMERCIAL CON OCEANÍA

2004 - Primer Trimestre 2005

PRINCIPALES PRODUCTOS EXPORTADOS A AUSTRALIA

(Miles de US\$ fob)

CÓDIGO	DESCRIPCIÓN	Año	2004				2005
			I trim.	II trim.	III trim.	IV trim.	I trim.
47032900	PASTA QUÍM.NO CONÍF. SULF.O SOSA,EXC. DIS., SEMIB. O BLANQ.	24.051	5.844	6.842	5.934	5.430	4.434
44091022	PERFILES Y MOLDURAS DE CONÍFERAS	5.888	1.620	1.323	1.189	1.756	1.597
26030000	MINERALES DE COBRE Y SUS CONCENTRADOS	5.604	-	5.604	-	-	-
3042041	FILETES DE MERLUZA COMÚN, CONGELADOS	4.161	1.147	1.040	1.534	440	252
8112020	FRAMBUESAS, SIN COCER O COC., CONG., INCL. CON EDULC.	3.659	880	1.468	972	338	1.206
36020020	MEZCLAS A BASE DE TNT Y PENTRITA (PENTOLITA)	3.139	469	450	645	1.576	1.037
74031100	CÁTODOS Y SECCIONES DE CÁTODO, DE COBRE REFINADO	3.050	3.050	-	-	-	-
36030040	DETONADORES	2.606	488	263	491	1.364	1.256
3042092	FILETES DE MERLUZA DE COLA, CONGELADOS	2.355	514	380	147	1.314	381
44121910	MADERA CONTRACHAP.C/HOJA EXTERNA CONÍFERAS,ESP. < =0.6 MM	2.214	451	424	717	622	609
19041000	PRODUCTOS DE CEREALES, OBTENIDO POR INFLADO O TOSTADO	2.052	449	667	457	479	100
20057000	ACEITUNAS PREPARADAS O CONSERVADAS , SIN CONGELAR	1.491	146	339	17	989	359
72027000	HERROMOLIBDENO	1.367	-	300	491	576	1.902
36030020	CORDONES DETONANTES	1.068	47	142	138	741	464
26011111	MINERALES FINOS DE HIERRO Y SUS CONCENTRADOS, SIN AGLOMERAR	1.055	-	1.055	-	-	1.026
16041930	TRUCHA ENTERA O EN TROZOS, EXCEPTO PICADA	1.052	274	516	153	109	364
87079099	LAS DEMÁS CARROCERIAS VEHIC.,PART. 87.01-.05 Y RESTO DE 8703	1.024	300	-	13	711	-
8062010	PASAS MORENAS	1.011	163	272	229	346	69
44071019	LAS DEMÁS MADERAS ASERRADAS DE PINO INSIG., DE ESP. > 6 MM	953	306	457	69	122	472
23099090	LAS DEMÁS PREP. DEL TIPO UTILIZADO PARA ALIMENTAR ANIMALES	605	47	143	203	213	259
39201020	LAS DEMÁS PLACAS DE POLÍMEROS DE ETILENO DE DENSIDAD>= 0 .94	605	31	-	430	144	83
38082090	LOS DEMÁS FUNGICIDAS ACOND. VENTA POR MENOR EN OTROS ENV.	590	79	157	353	-	44
44079910	MADERA ASERRADA O DESBAST. LONG. DE RAULÍ , ESP.> 6 MM	544	37	135	171	201	-
20079990	LAS DEMÁS CONFITURAS, JALEAS Y PASTAS FRUTAS OBT. POR COCC.	543	43	59	308	133	73
84313910	PARTES MÁQ.Y APAR. ELEV.O TRASP. ACCIÓN CONTINUA, P/ MERCANC	541	-	541	-	-	-
28012000	YODO	510	28	-	263	220	-
8132000	CIRUELAS SECAS	507	-	26	184	297	54
87082990	LAS DEMÁS PART.Y ACC.CARROCERÍA VEH. AUTOM. PART. 87.01-.05	498	-	-	-	498	-
3049044	LAS DEMÁS CARNES DE MERLUZA COMÚN	491	175	121	159	36	168
9042010	PIMIENTÓN SECO, TRITURADO O PULVERIZADO	472	30	198	144	100	32
39232110	BOLSAS DE POLÍMEROS DE ETILENO	434	125	166	67	77	198
8133000	MANZANAS SECAS	420	114	42	117	146	56
20096910	LOS DEMÁS JUGOS DE UVA SIN FERMENTAR	407	87	73	114	133	-
38082010	FUNGICIDAS ACOND. VTA. POR MENOR ENV. DE HASTA 5 KN O 5 L	392	36	5	146	205	15
16041190	LOS DEMÁS SALMONES, ENTEROS O EN TROZOS, EXCEPTO PICADOS	392	196	-	196	-	131
73259110	BOLAS Y ARTÍCULOS SIMILARES PARA MOLIENDA DE MINERALES	384	122	82	82	99	114
17049050	PASTILLAS	365	105	103	105	52	52
22043011	LOS DEMÁS MOSTOS CONCENTRADOS DE UVA, TINTOS	358	18	36	170	134	53
87041090	LOS DEMÁS VOLQUETES AUTOM. P/ USAR FUERA DE RED CARRETERAS	-	-	-	-	-	1.564
74091900	LAS DEMÁS CHAPAS Y TIRAS DE CU REFINADO, ESPESOR > A 0.15 MM	264	43	99	122	-	281
20098060	JUGO DE CIRUELA SIN FERM. Y SIN ALCOHOL, INCL. CON EDULC.	316	102	18	76	120	181
44182090	MARCOS, CONTRAMARCOS Y UMBRALES DE MADERA	341	127	142	43	30	173
74091100	CHAPAS Y TIRAS DE CU REF., ESPESOR > A 0.15 MM, ENROLLADAS	229	128	-	102	-	154
8112090	ZARZAMORAS, MORA-FRAMB. Y GROSELLAS, SIN COCER O COC., CONG.	22	-	7	-	15	141
84741090	MÁQUINAS Y APARATOS DE LAVAR	75	-	-	75	-	116
84389000	PARTES DE MÁQ.Y APAR. P/PREP.INDUST. DE ALIMENTOS O BEBIDAS	109	-	109	-	-	109
84139100	PARTES DE BOMBAS PARA LÍQUIDOS	227	155	15	34	22	104
SUBTOTAL		78.441	17.978	23.819	16.857	19.787	19.683
Otros Productos		9.156	2.084	2.037	2.105	2.931	1.256
TOTAL PAÍS		87.597	20.062	25.857	18.961	22.717	20.939

Se incluyen los principales productos que hayan igualado o superado US\$350.000 en el año 2004, o US\$90.000 en el primer trimestre de 2005.

PRINCIPALES PRODUCTOS IMPORTADOS DESDE AUSTRALIA

(Miles de US\$ cif)

CÓDIGO	DESCRIPCIÓN	Año	2004				2005
			I trim.	II trim.	III trim.	IV trim.	I trim.
27011220	HULLA BITUMINOSA PARA USO TÉRMICO	37.854	23.956	10.395	3.504	-	11.962
27011210	HULLA BITUMINOSA PARA USO METALÚRGICO	31.650	6.980	10.562	5.345	8.762	7.929
27040000	COQUE Y SEMICOQUE DE HULLA, LIGNITO O TURBA; C. DE RETORTA	7.363	-	4.858	2.505	-	2.407
10030000	CEBADA	6.298	-	0	6.298	-	-
84073400	MOTOR ÉMBOLO (PISTÓN) ALTERNAT. VEH. CAP 87, CILINDRO>1000 CM3	5.547	1.075	531	1.799	2.142	4.409
84314190	LAS DEMÁS PARTES DE CANGILONES, CUCHARAS, CUCHARAS DE ALMEJA	3.160	1.062	3	909	1.185	884
49070010	BILLETES DE BANCO	2.664	-	444	2.220	-	962
25181000	DOLOMITA SIN CALCINAR NI SINTERIZAR, LLAMADA "CRUDA"	2.376	1.043	1.333	-	-	1.083
84139100	PARTES DE BOMBAS PARA LÍQUIDOS	2.290	218	412	763	897	719
84295110	CARGADORAS FRONTALES	1.990	676	405	-	910	596
73029000	TRAVIESAS Y DEMÁS ELEM. P/ VÍAS FÉRREAS, DE FUNDICIÓN DE HE	1.913	21	-	995	898	238
84741090	MÁQUINAS Y APARATOS DE LAVAR	1.754	-	1.739	15	-	33
84314990	LAS DEMÁS PART. DE MÁQ. O APAR. PART. 84.26, 84.29 Y 84.30	1.595	941	85	17	551	13
26060000	MINERALES DE ALUMINIO Y SUS CONCENTRADOS	1.481	-	1.481	-	-	-
4051000	MANTEQUILLA (MANTECA)	1.221	846	188	187	-	-
30049010	LOS DEMÁS MEDIC. PARA VENTA AL POR MENOR, USO HUMANO	1.033	268	207	196	362	407
84314320	PARTES UNIDAD PERFORACIÓN O SONDEO DE SUBP 8430.41 U 8430.49	981	246	159	197	379	259
84213910	LOS DEMÁS COVERTIDORES CATALÍTICOS	958	88	150	366	353	332
84749090	LAS DEMÁS PART.MÁQ.Y AP.P/TRAB. TIERRA, PIEDRA O MIN. SÓLIDO	823	14	369	221	219	559
39232110	BOLSAS DE POLÍMEROS DE ETILENO	802	223	236	-	343	498
84198990	LOS DEMÁS APAR. Y DISPOSITIVOS	801	796	-	-	5	61
72269900	LOS DEMÁS PDOS. LAMINADOS PLANOS, ANCHO <600MM, DE ACERO	764	208	133	63	361	70
28365000	CARBONATO DE CALCIO	760	684	77	-	-	-
84798990	LAS DEMÁS MÁQ. Y APAR. MECÁNICOS CON FUNCIÓN PROPIA	597	3	11	4	580	-
2062200	HÍGADO DE BOVINO CONGELADO	594	288	149	157	-	42
90230000	INSTRUMENTOS, APAR. Y MODELOS P/DEMOSTRAC. Y NO OTROS USOS	583	-	121	367	95	82
39235090	TAPONES, CAPSULAS Y DEMÁS DISPOSITIVOS DE CIERRE, PLÁSTICOS	528	122	210	111	85	155
28255000	ÓXIDOS E HIDRÓXIDOS DE COBRE	501	93	147	200	62	105
26140000	MINERALES DE TITANIO Y SUS CONCENTRADOS	501	113	135	160	92	186
84749010	PARTES COLADAS O MOLDEADAS, DE FUNDICIÓN, HIERRO O ACERO	496	48	197	59	191	82
90273000	ESPECTROM., ESPECTROFOTO. Y ESPECTÓG. USEN RADIACION ÓPTICA	470	12	62	68	328	43
82071990	LOS DEMÁS ÚTILES OPERACIÓN O SONDEO, P. OPERANTE EXC CERMETS	439	107	111	123	98	126
44130000	MADERA DENSIFICADA EN BLOQUES, TABLAS, TIRAS O PERFILES	419	328	34	-	57	145
84304910	LAS DEMÁS MÁQUINAS DE SONDEO O PERFORACIÓN ESTACIONARIAS	90	-	15	9	67	666
84552100	LAMINADOR METAL P/LAMINAR EN CALTE O COMB. EN CALTE Y FRÍO	-	-	-	-	-	368
84859090	LAS DEMÁS PART. MÁQ.O APAR. S/CONEX. NI CARACT. ELÉCTRICAS	19	1	9	5	4	312
84264100	LAS DEMÁS MÁQ. Y APAR., AUTOPROPULSADAS SOBRE NEUMÁTICOS	141	-	-	-	141	280
85243110	DISCOS LÁSER GRAB. P/ REPRODUCIR DATOS MÁQ. AUT. PROC.DATOS	303	47	62	19	175	248
85072000	LOS DEMÁS ACUMULADORES DE PLOMO	2	-	0	-	1	238
72189900	LOS DEMÁS PROD. INTERM. ACERO INOXID., EXC SEC.TRANS. RECT.	-	-	-	-	-	217
84639090	LAS DEMÁS MÁQ. HERR.TRABAJAR METAL O CERMETS, NO ARRANQUE	11	-	11	-	-	201
4041000	LACTOSUERO, INCLUSO CONCENTRADO, AZUCARADO	69	-	-	-	69	181
85253011	CÁMARAS DE TELEVISIÓN GIROESTABILIZADAS, EN COLOR	-	-	-	-	-	180
90158000	LOS DEMÁS INSTR. Y APAR. DE GEODESIA, TOPOGRAFÍA, AGRIMENSURA	101	6	44	-	50	168
72083600	P.PLANOS HE O A.S/ALEAR, ENROLL., LAM.CAL., ESPESOR >10 MM	195	38	22	136	-	159
21021000	LEVADURAS VIVAS	92	91	0	1	0	156
29053200	PROPILENGLICOL (PROPANO-1,2-DIOL)	348	104	137	-	107	139
84314390	LAS DEMÁS PARTES MÁQ PERFORACIÓN O SONDEO SUB. 8430.41 U .49	328	9	-	149	170	130
84742000	MÁQUINAS Y APARATOS PARA QUEBRANTAR, TRITURAR O PULVERIZAR	306	161	52	43	50	120
35011000	CASEINA	238	77	161	-	-	107
	SUBTOTAL	20.343	5.961	6.514	2.873	4.995	7.067
	Otros Productos	120.166	38.201	33.324	28.396	20.245	35.249
	TOTAL PAÍS	140.509	44.162	39.838	31.268	25.241	42.316

Se incluyen los principales productos que hayan igualado o superado US\$400.000 en el año 2004 o US\$100.000 en el primer trimestre de 2005.

PRINCIPALES PRODUCTOS EXPORTADOS A NUEVA ZELANDA

(Miles de US\$ fob)

CÓDIGO	DESCRIPCIÓN	Año	2004				2005
			I trim.	II trim.	III trim.	IV trim.	I trim.
23099090	LAS DEMÁS PREP. DEL TIPO ÚTILIZADO PARA ALIMENTAR ANIMALES	6.401	890	2.423	789	2.299	1.652
8061030	UVA FRESCA, VARIEDAD RED GLOBE	2.513	1.717	796	-	-	1.178
74091100	CHAPAS Y TIRAS DE CU REF., ESPESOR > A 0.15 MM, ENROLLADAS	1.846	418	260	878	290	487
39201020	LAS DEMÁS PLACAS DE POLÍMEROS DE ETILENO DE DENSIDAD >= 0.94	1.237	291	112	168	666	57
8061010	UVA FRESCA, VARIEDAD THOMPSON SEEDLESS (SULTANINA)	819	808	9	-	3	839
44091022	PERFILES Y MOLDURAS DE CONÍFERAS	571	-	188	263	120	222
20079990	LAS DEMÁS CONFITURAS, JALEAS Y PASTAS FRUTAS OBT. POR COCC.	560	75	137	250	98	47
8112020	FRAMBUESAS, SIN COCER O COC., CONG., INCL. CON EDULC.	528	134	285	73	36	271
8061090	UVA FRESCA, LAS DEMÁS VARIEDADES	445	124	304	-	17	239
44121910	MADERA CONTRACHAP.C/HOJA EXTERNA CONÍFERAS, ESP. < =0.6 MM	434	157	116	78	83	97
74091900	LAS DEMÁS CHAPAS Y TIRAS DE CU REFINADO, ESPESOR > A 0.15 MM	415	86	65	163	100	115
39239090	LOS DEMÁS ART. PARA EL TRANSPORTE O ENVASADO, DE PLÁSTICO	412	145	216	-	52	159
8061020	UVA FRESCA, VARIEDAD FLAME SEEDLESS	368	235	-	-	133	468
16041912	JUREL CON SALSA DE TOMATES, ENTERO O EN TROZOS, EXC. PICADO	359	88	41	150	79	51
20085000	ALBARICOQUES PREPARADOS O CONSERVADOS	322	307	-	15	-	-
16041911	JUREL AL NATURAL, ENTERO O EN TROZOS, EXCEPTO PICADO	308	85	48	114	62	37
8133000	MANZANAS SECAS	297	56	30	100	110	48
8094010	CIRUELAS FRESCAS	282	167	115	-	-	141
3042092	FILETES DE MERLUZA DE COLA, CONGELADOS	253	79	-	93	81	-
84501111	MÁQUINAS LAVAR ROPA AUTOM.C/TAMBOR ACERO INOX, CAP.>5<=7.5 K	244	54	110	-	80	215
22042992	LOS DEMÁS VINOS BLANCOS	240	-	16	178	46	-
29054200	PENTAERITRITOL (PENTAERITRITA)	233	53	34	112	34	-
51121110	TEJIDO DE LANA PEINADA, CONT. LANA >=85 % PESO <=200 G/M2	197	32	32	46	86	132
3049092	LAS DEMÁS CARNES DE MERLUZA DE COLA	183	93	-	-	91	102
8062010	PASAS MORENAS	180	27	26	128	-	-
25289020	BORATOS DE SODIO CALCIO	169	14	24	76	55	88
90328990	LOS DEMÁS INSTR. Y APAR. P/REGULAC. O CONTROL AUTOMÁTICOS	139	-	-	139	-	-
8132000	CIRUELAS SECAS	124	-	-	20	104	-
20098090	LOS DEMÁS JUGOS FRUTAS Y HORTAL., SIN FERM. Y SIN ALCOHOL	116	7	-	110	-	145
17049030	CARAMELOS	113	8	-	60	45	-
20029012	PURÉS Y JUGO TOMATES, VALOR BRUX >=30% Y <= AL 32% PREP.	113	-	3	50	60	23
20079921	PREPARACIONES DE PULPA DE ALBARICOQUE (DAMASCO, CHABACANO)	95	12	13	66	5	-
8062090	LAS DEMÁS PASAS, EXCEPTO MORENAS	91	-	-	39	52	-
3049044	LAS DEMÁS CARNES DE MERLUZA COMÚN	91	90	-	-	1	-
44152010	PALETAS DE MADERA	88	-	-	-	88	-
44071019	LAS DEMÁS MADERAS ASERRADAS DE PINO INSIG., DE ESP. > 6 MM	85	22	21	3	40	196
51129010	LOS DEMÁS TEJIDOS DE LANA PEINADA	75	15	58	2	-	-
51121911	LOS DEMÁS TEJ. LANA PEIN, CONT. >=85 % PESO >200 <=300 G/M2	75	3	9	14	49	31
73229000	GENERAD. Y DISTRIBUID. AIRE CALIENTE FRESCO Y ACONDICIONADO	72	-	-	72	-	-
8112010	MORAS, SIN COCER O COC., CONG., INCL. CON EDULC.	70	41	-	29	-	6
8061040	UVA FRESCA, VARIEDAD RIBIER	15	9	6	-	-	55
19053100	GALLETAS DULCES (CON ADICIÓN DE EDULCORANTES)	12	-	-	8	4	37
22042991	LOS DEMÁS VINOS TINTOS	0	-	-	-	0	31
51123010	LOS DEMÁS TEJ. LANA PEINADA MEZCL. C/FIBRAS SINTÉT. O ARTIF.	32	-	-	21	11	24
73121010	CABLES 1- 80 MM.DÍAMET, ALAMBRE SECCIÓN CIRCULAR, FE O ACERO	-	-	-	-	-	24
7112010	ACEITUNAS CONSERVADAS PROVISIONALMENTE EN SALMUERA	16	16	-	-	-	22
12122020	ALGAS GELIDIUM, FR. O SEC., INCL. PULVERIZ., ESP. ALIM. HUM.	36	36	-	-	-	19
	SUBTOTAL	21.275	6.393	5.495	4.308	5.079	7.256
	Otros Productos	1.651	395	360	276	620	150
	TOTAL PAÍS	22.925	6.788	5.854	4.583	5.700	7.406

Se incluyen los principales productos que hayan igualado o superado US\$70.000 en el año 2004, o US\$17.000 en el primer trimestre de 2005.

PRINCIPALES PRODUCTOS IMPORTADOS DESDE NUEVA ZELANDA

(Miles de US\$ cif)

CÓDIGO	DESCRIPCIÓN	Año	2004				2005
			I trim.	II trim.	III trim.	IV trim.	I trim.
27011220	HULLA BITUMINOSA PARA USO TÉRMICO	3.465	-	1.684	1.746	36	4.942
38082090	LOS DEMÁS FUNGICIDAS ACOND. VENTA POR MENOR EN OTROS ENV.	2.911	755	576	1.003	577	684
84336010	MÁQ. PARA LA LIMPIEZA O CLASIFICACIÓN DE FRUTAS	1.280	303	351	423	204	-

PRINCIPALES PRODUCTOS IMPORTADOS DESDE NUEVA ZELANDA

(Miles de US\$ cif)

(Continuación)

CÓDIGO	DESCRIPCIÓN	Año	2004				2005
			I trim.	II trim.	III trim.	IV trim.	I trim.
4051000	MANTEQUILLA (MANTECA)	1.151	924	72	76	79	124
12092500	SEMILLA FORRAJERA DE BALLICO PARA SIEMBRA	1.012	369	278	205	160	252
35019010	CASEINATOS	971	207	413	351	-	407
21061010	CONCENTRADOS DE PROTEÍNAS	778	104	349	78	247	30
4041000	LACTOSUERO, INCLUSO CONCENTRADO, AZUCARADO	695	135	210	210	141	-
30049020	LOS DEMÁS MEDIC. P/ VENTA AL POR MENOR, PARA USO VETERINARIO	563	125	160	8	269	-
21069090	LAS DEMÁS PREPARACIONES ALIMENT. NO EXP. NI COMP. OTRA PTE.	551	104	139	137	171	135
17021100	LACTOSA Y JARABE DE LACTOSA, CONT. LACTOSA >= 99% EN PESO	518	91	198	166	63	195
84193210	SECADORES, PARA LA MADERA	489	-	489	-	-	-
84314990	LAS DEMÁS PART. DE MÁQ. O APAR. PART. 84.26, 84.29 Y 84.30	484	-	208	276	-	-
38249099	LOS DEMÁS PROD. QUÍMICOS O PREP. PARA LA IND. QUÍMICA, NCOP	479	65	78	227	108	73
84369900	LAS DEMÁS PART. DE MÁQ. Y APAR. P/AGRICULT, HORTICULT. ETC.	383	183	7	103	90	1
30023000	VACUNAS PARA LA MEDICINA VETERINARIA	382	-	152	76	153	32
12092200	SEMILLA FORRAJERA DE TRÉBOL PARA SIEMBRA	346	102	102	142	-	122
84368000	LAS DEMÁS MÁQ. Y APAR. P/AGRICULTURA, HORTICULTURA, ETC.	345	8	-	83	254	-
85269100	APARATOS DE RADIONAVEGACIÓN	333	3	151	163	16	56
87082990	LAS DEMÁS PART. Y ACC. CARROCERÍA VEH. AUTOM. PDAS. 87.01-.05	304	84	61	86	73	83
12092900	LAS DEMÁS SEMILLAS FORRAJERAS PARA SIEMBRA	259	8	6	73	173	23
85044030	FUENTES DE ALIMENTACIÓN ESTABILIZADAS	253	12	90	111	39	3
84264100	LAS DEMÁS MÁQ. Y APAR., AUTOPROPULSADAS SOBRE NEUMÁTICOS	239	-	-	239	-	-
85439090	LAS DEMÁS PART. MÁQ. Y APAR. ELÉCTR. C/FUNCIÓN PROPIA NCOP.	215	3	15	93	104	69
4022118	LECHE EN POLVO, SIN AZÚCAR NI EDULC., MAT. GRASA >= 26%	203	57	37	37	72	24
25010040	CLORURO DE SODIO PURO	203	36	66	41	60	44
4049000	LOS DEMÁS PROD. DE COMP. NAT. DE LA LECHE, INCL. AZUCARADOS	88	88	-	-	-	309
44112100	TABLEROS FIBRA DENS > 0,5 y <= 0,8 G/CM3., S/TRAB. MECAN.	33	-	-	-	33	231
56081110	REDES PARA LA PESCA, DE MATERIA TEXTIL SINTÉTICA	108	58	-	50	-	224
5119990	LOS DEMÁS PROD. Y ANIM. MUERTOS DE CAP. 1 Ó 3, NO ALIM. HUM.	44	-	-	15	28	192
84749090	LAS DEMÁS PART. MÁQ. Y AP. P/TRAB. TIERRA, PIEDRA O MIN. SÓLIDO	136	23	78	11	24	144
48239099	LOS DEMÁS PAPEL, CARTÓN, GUATA Y NAPA DE FIBRA DE CELULOSA	0	-	-	-	0	133
84742000	MÁQUINAS Y APARATOS PARA QUEBRANTAR, TRITURAR O PULVERIZAR	40	-	-	9	31	103
85143000	LOS DEMÁS HORNOS ELÉCTRICOS INDUSTRIALES O DE LABORATORIO	-	-	-	-	-	89
56075090	CORDELES, CUERDAS O CORDAJES, DE LAS DEMÁS FIBR. SINTET.	4	-	4	-	-	67
40116100	NEUMÁTICOS NUEVOS CAUCHO A. RELIEVE, P/VEH. Y MAQ. AGRÍC.	-	-	-	-	-	55
SUBTOTAL		19.267	3.846	5.974	6.240	3.207	8.846
Otros Productos		5.908	974	1.200	2.218	1.515	1.029
TOTAL PAÍS		25.175	4.821	7.174	8.458	4.722	9.875

Se incluyen los principales productos que hayan igualado o superado US\$200.000 en el año 2004 o US\$50.000 en el primer trimestre de 2005.

Fuentes de información

Las estadísticas sobre exportaciones e importaciones de bienes de Chile contenidas en esta publicación se obtuvieron de las siguientes fuentes: Declaración Única de Salida (DUS) -excluido rancho de naves-, Informe de Variación de Valor de la DUS (IVV) y Declaración de Ingreso -excluidos rancho de naves y reimportaciones- del Servicio Nacional de Aduanas.

Además se incluye, entre otras, información sobre Zona Franca y bienes adquiridos en puerto por medios de transporte, elaborada en conformidad con los criterios metodológicos establecidos en la quinta edición del *Manual de Balanza de Pagos* del FMI.

Las estadísticas de exportación se construyen considerando las DUS (con las exclusiones señaladas) y los IVV ajustados a la fecha de legalización de la respectiva DUS, expresadas a nivel fob. A estas cifras se incorporan las exportaciones vía zonas francas y reparaciones de bienes y bienes adquiridos en puertos nacionales por medios de transporte no residentes. Para las exportaciones de fruta fresca y cátodos de cobre se han estimado valores definitivos.

Las estadísticas de importación se construyen considerando las Declaraciones de Ingreso (con las exclusiones señaladas) expresadas a nivel cif. Se adicionan, entre otras, las importaciones vía zonas francas, las reparaciones de bienes y bienes adquiridos en puertos extranjeros por medios de transporte residentes.

FORMULARIO

SUSCRIPCIÓN A INDICADORES DE COMERCIO EXTERIOR

Señores
Departamento Publicaciones, Banco Central de Chile
Agustinas 1180, casilla 967, código postal: 834-0454 Santiago, Chile
Fax: 56-2-670-2231 o 56-2-670-2099
www.bcentral.cl
bcch@bcentral.cl

Solicito suscribirme a Indicadores de Comercio Exterior desde hasta

Nombre o razón social

RUT

Dirección

Ciudad País

Adjunto cheque cruzado y nominativo a nombre de Banco Central de Chile por la cantidad de:

\$

US\$

Cheque N°

Banco

Agradeceré enviar los ejemplares a:

Nombre

Dirección

Casilla

Ciudad País

Precios

Suscripción anual (4 ejemplares)	\$18.000 US\$80,00 (*)
Valor por ejemplar	\$6.000 US\$25,00 (*)

(*) Incluye despacho por vía aérea.

Publicación editada por el Departamento Publicaciones de la Gerencia de Comunicaciones

JUAN ESTEBAN LAVAL ZALDÍVAR
Representante Legal

Precios

	CHILE	EXTERIOR (*)
Cada ejemplar	\$6.000	US\$25
Suscripción anual	\$18.000	US\$80

() Incluye despacho por vía aérea.*

El formulario para suscripción se encuentra en la hoja que precede a esta.

La adquisición de ejemplares o de suscripciones de esta publicación debe ser solicitada directamente al Departamento Publicaciones del Banco Central de Chile, Agustinas 1180, o a la casilla postal 967, o al código postal: 834-0454, Santiago, Chile.

El Banco Central de Chile no mantiene convenios de ninguna naturaleza con otras empresas o instituciones, para la representación o comercialización de sus publicaciones.

ISSN: 0716-2405

Edición: 550 ejemplares

Mayo 2005

Impreso en Chile por Andros Ltda.

BANCO CENTRAL DE CHILE

Agustinas 1180, Santiago, Chile

Casilla postal 967, Santiago, Chile

Código postal: 834-0454 Santiago

Tel: 56-2-670 2000

Fax: 56-2-670 2231

www.bcentral.cl

bcch@bcentral.cl

Esta publicación se encuentra protegida por la Ley 17.336 sobre Propiedad Intelectual. En consecuencia, su reproducción está prohibida sin la debida autorización del Banco Central de Chile. Sin perjuicio de lo anterior, es lícita la reproducción de fragmentos de esta obra siempre que se mencionen su fuente, título y autor.