



BANCO CENTRAL DE CHILE

# Indicadores de Comercio Exterior



Junio 2002



BANCO CENTRAL DE CHILE

# Indicadores de Comercio Exterior



Junio 2002

*Publicación editada por el Departamento Publicaciones  
de la Gerencia de División Estudios  
del Banco Central de Chile*

**DIRECTOR Y REPRESENTANTE LEGAL  
JORGE CARRASCO VÁSQUEZ**

#### Precios

	CHILE	EXTERIOR (*)
Cada ejemplar	\$ 5.500	US\$ 25
Suscripción anual	\$ 55.000	US\$ 250

(\*) Incluye despacho por vía aérea.

La adquisición de ejemplares o de suscripciones de esta publicación debe ser solicitada directamente al Departamento Publicaciones del Banco Central de Chile, Huérfanos 1175, primer piso, o a la casilla postal 967, Santiago - Chile.

El Banco Central de Chile no mantiene convenios de ninguna naturaleza para la representación o comercialización de sus publicaciones con otras empresas o instituciones.

ISSN: 0716-2405

Edición de 600 ejemplares

Impreso en Chile

BANCO CENTRAL DE CHILE  
Agustinas 1180, Santiago, Chile  
Casilla postal 967, Santiago, Chile  
Tel: 56-2-670 2000  
Fax: 56-2-670 2231  
[www.bcentral.cl](http://www.bcentral.cl)  
[bcch@bcentral.cl](mailto:bcch@bcentral.cl)

El formulario para suscripción se encuentra en la última página de cada ejemplar.  
PROHIBIDA SU REPRODUCCIÓN POR CUALQUIER MEDIO.

## Contenido

### **1145 INTRODUCCIÓN**

### **1147 I EVOLUCIÓN DEL COMERCIO EXTERIOR**

### **1159 II ESTUDIOS ESPECIALES**

1161 Evolución de la exportación de productos de origen pecuario

1171 Evolución del comercio bilateral entre Chile y Brasil: 1990-junio 2002

1201 Antecedentes relativos a la Comisión Nacional Encargada de Investigar la Existencia de Distorsiones en el Precio de las Mercaderías Importadas en el primer semestre de 2002

### **1205 III ESTADÍSTICAS DE COMERCIO EXTERIOR**

1207 Exportaciones

1209 Resumen de las exportaciones de Chile

1210 Exportaciones de Chile clasificadas de acuerdo con la CIIU

1211 Exportaciones de Chile clasificadas por país de destino

1212 Principales países de destino de las exportaciones de Chile

1213 Exportaciones de los principales productos clasificados de acuerdo con la CIIU

1245 Importaciones

1247 Resumen de las importaciones de Chile

1248 Importaciones de Chile clasificadas de acuerdo con la CIIU

1249 Importaciones de Chile clasificadas por país de origen

1250 Principales países de origen de las importaciones de Chile

1251 Importaciones de los principales productos ordenadas según clasificación CIIU

### **1311 IV ESTADÍSTICAS ESPECIALES**

1313 Índices de cantidad, precio y valor de productos exportados e importados. Resumen

1314 Índices de cantidad, precio y valor de productos exportados de régimen general

1315 Índices de los principales productos de exportación de régimen general. Enero-Junio 2002

1316 Régimen general. Índices de los sectores y principales productos de exportación de acuerdo con la CIIU

1321 Principales productos exportados por Chile

1321 Principales productos importados por Chile

1333 Intercambio comercial con Aladi

1355 Intercambio comercial con Canadá y Estados Unidos de América

### **1361 FORMULARIO DE SUSCRIPCIÓN**

## INTRODUCCIÓN

Las estadísticas sobre exportaciones e importaciones de Chile contenidas en esta publicación han sido extraídas de los siguientes documentos: Declaraciones de Exportación o Declaración Única de Salida (DUS), Informes de Variación de Valor de las Declaraciones de Exportación (IVV), Declaraciones de Ingreso, Solicitud de Traslado a Zona Franca y Solicitud de Reexpedición.

Las estadísticas de exportación se construyen tomando en cuenta las Declaraciones de Exportación o DUS y los IVV ajustados a la fecha de legalización de la Declaración de Exportación asociada, y se expresan a nivel fob.

Las estadísticas de importaciones se construyen tomando en cuenta las Declaraciones de Ingreso (exceptuando las reimportaciones), Solicitud de Traslado a Zona Franca y Solicitud de Reexpedición, y se expresan a nivel cif.

Los precios medios que figuran en esta publicación deben entenderse como referencias, debido a que para su cálculo se utiliza el cociente entre el monto en dólares y las cantidades físicas correspondientes. Por esta razón, no se presenta el precio para aquellos productos considerados no homogéneos.

A partir de enero de 2000, los cuadros que se incluyen en esta publicación presentan la información de exportaciones e importaciones ordenadas según la Clasificación Internacional Industrial Uniforme (CIIU), revisión 2. Cabe señalar, adicionalmente, que desde enero de 1990 se adoptó el Sistema Armonizado de Designación y Codificación de Mercancías (SADCM) en reemplazo de la Nomenclatura Arancelaria de Bruselas (NAB).

Asimismo, cabe destacar que esta publicación, a partir de enero de 2002, incluye modificaciones producto de los cambios que tuvo el Arancel Aduanero, vigentes a partir del uno de enero de 2002.





## I. EVOLUCIÓN DEL COMERCIO EXTERIOR







## Evolución del Comercio Exterior

PERÍODO: JUNIO 2002

El comercio global de Chile, equivalente a la sumatoria de las exportaciones más las importaciones, alcanzó a US\$17.364,7 millones en el primer semestre de 2002, lo que significó una baja de 6,7% respecto de los US\$18.617,9 millones registrados en igual período de 2001.

Esta variación se explica por bajas de US\$524,9 millones en las exportaciones y de US\$728,3 millones en las importaciones, según se puede constatar en las cifras del cuadro 1 que se presentan a continuación:

CUADRO 1		RESUMEN DEL COMERCIO EXTERIOR DE CHILE				
		(Millones de US\$)				
Ítem	1999	2000	2001	ENERO-JUNIO		
				2001	2002	% Var. 02/01
<b>1. EXPORTACIONES (fob)</b>	<b>16.255,7</b>	<b>18.425,8</b>	<b>17.634,0</b>	<b>9.599,8</b>	<b>9.075,0</b>	<b>-5,5</b>
Agricultura, fruticultura, ganadería, silvicultura y pesca extractiva	1.719,2	1.691,2	1.693,8	1.288,4	1.179,9	-8,4
Minería	7.074,3	8.346,5	7.503,2	3.954,0	3.826,1	-3,2
Industria (*)	7.365,3	8.270,4	8.304,0	4.297,1	3.988,1	-7,2
Otros	97,0	117,7	133,0	60,3	80,8	34,0
<b>2. IMPORTACIONES (cif)</b>	<b>15.147,8</b>	<b>18.089,9</b>	<b>17.180,8</b>	<b>9.018,0</b>	<b>8.289,7</b>	<b>-8,1</b>
Agricultura, fruticultura, ganadería, silvicultura y pesca extractiva	397,7	381,2	332,1	161,4	166,7	3,3
Minería	1.525,2	2.418,8	2.209,0	1.246,3	1.040,8	-16,5
Industria	12.050,7	13.961,4	13.534,0	7.004,0	6.450,1	-7,9
Otros	349,1	299,6	334,4	155,9	471,6	202,5
Zonas francas	825,1	1.028,9	771,3	450,4	160,4	-64,4
<b>3. INTERCAMBIO GLOBAL</b>	<b>31.403,5</b>	<b>36.515,6</b>	<b>34.814,8</b>	<b>18.617,9</b>	<b>17.364,7</b>	<b>-6,7</b>

(\*) Incluye "rancho de naves".

## EXPORTACIONES

Las exportaciones totalizaron US\$9.075,9 millones en el primer semestre de 2002, monto que es 5,5% inferior a los US\$9.599,8 millones generados en igual lapso de 2001. Este comportamiento derivó de bajas de US\$108,5 millones en agricultura, fruticultura, ganadería, silvicultura y pesca extractiva; de US\$127,9 millones en minería, y de

US\$309,0 millones en industria, y un aumento de US\$20,5 millones en el rubro "otros".

La participación de los distintos sectores en los meses comparados, experimentó las siguientes fluctuaciones:

Sector	ENERO-JUNIO (%)	
	2001	2002
Agricultura, fruticultura, ganadería, silvicultura y pesca extractiva	13,4	13,0
Minería	41,2	42,2
Industria	44,8	43,9
Otros	0,6	0,9
<b>Total</b>	<b>100,0</b>	<b>100,0</b>

Las mercaderías provenientes de la agricultura, fruticultura, ganadería, silvicultura y pesca extractiva, registraron exportaciones por US\$1.179,9 millones en el primer semestre de 2002, esto es, 8,4% por debajo de los

US\$1.288,4 millones de igual período de 2001. Al respecto, cabe señalar que dicha tendencia resultó de las variaciones registradas principalmente en los productos que se detallan a continuación:

Producto	Cantidad (%)	VARIACIÓN		
		Precio fob (%)	Monto fob (%)	(Millones de US\$ fob)
Uvas	15	-26	-15	-87,2
Ciruelas	-10	-10	-19	-13,1
Manzanas	3	-6	-4	-7,0
Nectarines	-9	-8	-16	-6,4
Peras	-4	-7	-11	-6,0
Rollizos para pulpa distinta de la de conífera	-52	-19	-61	-5,5
Semilla de hortalizas	-29	12	-20	-5,2
Fréjol para consumo	58	47	132	3,5
Rollizos de conífera para aserrar	458	-8	411	4,1
Cerezas	136	-21	86	5,1
Kiwis	17	-3	14	7,1
Paltas	192	-8	169	9,2
<b>Total</b>				<b>-101,4</b>

Por su parte, la exportación de productos mineros totalizó US\$3.826,1 millones en los primeros seis meses de 2002, cifra inferior en US\$127,9 millones a la del mismo período

del año precedente, que alcanzó a US\$3.954,0 millones. Lo anterior, debido fundamentalmente a las fluctuaciones de los siguientes productos:

Producto	Cantidad (%)	VARIACIÓN		
		Precio fob (%)	Monto fob (%)	(Millones de US\$ fob)
Concentrado de cobre	-	-	-14	-144,2
Los demás cobres refinados	-17	-7	-23	-27,5
Cobre para el afino	3	-9	-7	-7,8
Mineral de oro	-45	-6	-49	-7,1
Hierro peletizado	-13	4	-9	-5,0
Salitre sódico	-34	6	-31	-4,9
Oro metálico	-11	10	-3	-3,6
Plata metálica	5	2	8	3,4
Sal marina y de mesa	1	24	25	3,7
Salitre potásico	25	0	25	5,5
Concentrado de molibdeno sin tostar	7	28	37	5,6
Óxido de molibdeno	-3	21	18	11,1
Cátodos de cobre refinado	11	-9	2	39,9
<b>Total</b>				<b>-131,0</b>

La exportación de productos industriales llegó a US\$3.988,1 millones en el primer semestre de 2002, cifra inferior en US\$309,0 millones (7,2%) a la de igual lapso de

2001, que alcanzó a US\$4.297,1 millones. Lo anterior, debido fundamentalmente a las fluctuaciones de los siguientes subgrupos:

Subgrupo	Variación (Millones de US\$ fob)
Industria alimentaria, bebidas, licores y tabaco	-96,8
Industria textil, prendas de vestir y de cuero	-6,6
Forestales y muebles de madera	2,4
Celulosa, papel, cartón, editoriales e imprenta	-21,5
Productos químicos básicos y preparados, petróleo y derivados, caucho y plástico	-124,7
Productos de barro, loza y porcelana, vidrio y productos minerales no metálicos	-2,5
Industria básica del hierro y del acero e industria básica de metales no ferrosos	-2,4
Productos metálicos, maquinaria, equipos, material eléctrico, instrumentos de medida y material de transporte	-23,4
Otras manufacturas	2,5
<b>Variación global</b>	<b>-273,0</b>

El comportamiento del sector industrial descrito anteriormente, se vio influido principalmente por las

variaciones de los siguientes productos:

Producto	Cantidad (%)	VARIACIÓN		
		Precio fob (%)	Monto fob (%)	(Millones de US\$ fob)
Alcohol metílico	5	-50	-47	-108,8
Los demás salmones	-1	-47	-48	-89,7
Trucha	13	-43	-36	-43,7
Gasolina para motor de vehículo terrestre	-57	-8	-60	-39,3
Combustible para motor a reacción	9	-18	-11	-20,4
Partes de máquinas de sondeo o perforación	-	-	-92	-17,5
Papel para periódico	19	-36	-25	-15,6
Los demás folletos e impresos	-62	4	-61	-13,3
Erizo congelado o seco	205	4	218	18,4
Madera contrachapada	-	-	82	19,6
Madera aserrada de pino insigne	-7	22	13	20,6
Carne de cerdo fresca, congelada o refrigerada	103	-12	79	23,6
Madera elaborada de conífera	36	1	37	25,8
Harina de pescado	11	30	44	57,9
<b>Total</b>				<b>-182,5</b>

## IMPORTACIONES

Las importaciones del país alcanzaron a US\$8.289,7 millones en el primer semestre de 2002 (incluyendo aquellas efectuadas desde zona franca primaria a zona franca de extensión), con una baja de 8,1% en relación con el monto alcanzado en igual período de 2001 (US\$9.018,0 millones). Lo anterior fue el resultado de bajas de US\$205,5 millones en minería; de US\$553,9 millones en

productos industriales, y de US\$290,0 millones en zonas francas, y alzas de US\$5,3 millones en agricultura, fruticultura, ganadería, silvicultura y pesca extractiva, y de US\$315,7 millones en el rubro "otros".

La participación relativa de los distintos sectores en los períodos comparados, acusó las siguientes fluctuaciones:

Sector	ENERO-JUNIO (%)	
	2001	2002
Agricultura, fruticultura, ganadería, silvicultura y pesca extractiva	1,8	2,0
Minería	13,8	12,6
Industria	77,7	77,8
Otros	1,7	5,7
Zonas francas	5,0	1,9
<b>Total</b>	<b>100,0</b>	<b>100,0</b>

La importación de bienes correspondientes al sector agricultura, fruticultura, ganadería, silvicultura y pesca extractiva alcanzó a US\$166,7 millones en el período enero-

junio de 2002, esto es, 3,3% por encima de los US\$161,4 millones de igual lapso de 2001, debido a las fluctuaciones registradas por los siguientes productos:

Producto	Cantidad (%)	VARIACIÓN		(Millones de US\$ cif)
		Precio cif (%)	Monto cif (%)	
Trigo duro	-36	0	-36	-3,7
Plátano	-10	-3	-12	-2,0
Semilla de remolacha azucarera	-62	25	-53	-1,7
Algas	-26	-25	-44	-0,9
Las demás semillas de hortalizas	-78	220	-30	-0,4
Caucho y látex natural	2	-10	-9	-0,4
Huevas y lechas de pescado	-2	-24	-26	-0,4
Semilla de forrajeras	82	-16	53	0,5
Alpiste	-21	111	67	0,6
Los demás trigos	15	-7	7	0,7
Cebada	29	-5	23	0,8
Sorgo de grano	54	-6	45	1,0
Los demás maíces	4	2	7	4,3
Poroto soya	63	-1	60	6,8
<b>Total</b>				<b>5,1</b>

Los productos mineros importados alcanzaron a US\$1.040,8 millones en el primer semestre de 2002, lo que significó una baja de US\$205,5 millones (16,5%) frente a los

US\$1.246,3 millones correspondientes a igual período de 2001, debido a las variaciones registradas por los siguientes productos:

Producto	Cantidad (%)	VARIACIÓN		(Millones de US\$ cif)
		Precio cif (%)	Monto cif (%)	
Petróleo crudo	-13	-11	-22	-216,9
Gas natural en estado gaseoso	13	-12	-1	-1,2
Mineral de aluminio y sus concentrados	-14	-33	-42	-0,8
Azufre	-94	7	-94	-0,8
Ecaussines y demás piedras calizas	-97	-21	-98	-0,7
Borato natural	177	11	208	0,6
Las demás hullas, incluso pulverizadas, pero sin aglomerar	48	1	49	1,8
Concentrado sin tostar de molibdeno	11	26	40	3,6
Mineral de cobre	-	-	-	3,9
Hulla bituminosa	1	11	11	6,9
<b>Total</b>				<b>-203,7</b>

La importación de bienes industriales llegó a US\$6.450,1 millones en los primeros seis meses de 2002, lo que implicó una baja de 7,9% en relación con los

US\$7.004,0 millones correspondientes a igual período del año anterior, que se explica por las fluctuaciones experimentadas en los siguientes subgrupos:

Subgrupo	Variación (Millones de US\$ cif)
Industria alimentaria, bebidas, licores y tabaco	7,3
Industria textil, prendas de vestir y de cuero	-39,1
Forestales y muebles de madera	-1,9
Celulosa, papel, cartón, editoriales e imprenta	-24,6
Productos químicos básicos y preparados, petróleo y derivados, caucho y plástico	-142,6
Productos de barro, loza y porcelana, vidrio y productos minerales no metálicos	-10,0
Industria básica del hierro y del acero e industria básica de metales no ferrosos	-12,2
Productos metálicos, maquinaria, equipos, material eléctrico, instrumentos de medida y material de transporte	-254,0
Otras manufacturas	-6,9
<b>Variación global</b>	<b>-484,0</b>

Durante el primer semestre del año 2002, el comportamiento de las importaciones del sector industrial se

vio afectado principalmente por las variaciones de los siguientes productos:

Producto	Cantidad (%)	VARIACIÓN		(Millones de US\$ cif)
		Precio cif (%)	Monto cif (%)	
Gas propano, licuado	-26	-27	-46	-38,7
Partes de aparatos eléctricos para telefonía y telegrafía	-	-	-67	-36,2
Máquinas para fabricar papel y cartón	-81	0	-80	-35,2
Partes de emisores, receptores de radiotelefonía y TV	-	-	-70	-32,6
Automóviles	-12	3	-9	-27,0
Barcos mercantes, de tonelaje bruto superior a 3.500 y/o superior o igual a 120 m de eslora	-	-	-	-24,6
Turbinas de gas	-78	-44	-88	-21,7
Equipos de procesos digitales	-53	19	-44	-21,2
Unidades de entrada y salida, aunque lleven módulos de memoria en la misma envoltura	-13	-18	-29	-20,4
Partes y accesorios de máquina automática para procesamiento de datos	-25	-6	-30	-20,4
Gas oil y diésel oil (petróleo diésel)	47	-5	40	23,6
Mezclas de aceite o grasa	90	15	120	32,4
<b>Total</b>				<b>-222,0</b>

CUADRO 2

## INTERCAMBIO GLOBAL CON LOS PRINCIPALES SOCIOS COMERCIALES DE CHILE (1)

(Millones de US\$)

País	2000			2001			ENERO - JUNIO						% Part. Interc.	% Var. 02/01	
	Export.	Import.	Interc.	Export.	Import.	Interc.	2001			2002					
							Export.	Import.	Interc.	Export.	Import.	Interc.			
Estados Unidos	3.246,9	3.338,5	6.585,4	3.437,8	2.888,7	6.326,5	1.935,7	1.528,7	3.464,4	1.910,8	1.303,8	3.214,6	18,5	-7,2	
Argentina	636,5	2.876,9	3.513,4	555,4	3.063,8	3.619,2	322,3	1.650,7	1.973,0	115,2	1.503,4	1.618,6	9,3	-18,0	
Japón	2.546,2	710,1	3.256,3	2.134,8	560,6	2.695,4	1.227,5	287,1	1.514,6	951,4	273,3	1.224,7	7,1	-19,1	
Brasil	952,7	1.335,3	2.288,0	835,9	1.498,6	2.334,5	462,0	751,9	1.213,9	372,6	756,8	1.129,5	6,5	-7,0	
China	965,9	999,8	1.965,7	1.068,3	1.052,9	2.121,2	503,1	509,3	1.012,4	594,1	532,0	1.126,2	6,5	11,2	
Reino Unido	1.072,8	177,8	1.250,6	1.231,4	194,9	1.426,3	646,3	99,5	745,8	481,0	83,5	564,4	3,3	-24,3	
México	818,7	615,6	1.434,3	827,2	532,9	1.360,0	399,8	272,8	672,6	448,4	228,0	676,5	3,9	0,6	
Italia	815,9	419,0	1.234,9	800,6	436,5	1.237,1	478,3	231,1	709,5	454,4	187,6	641,9	3,7	-9,5	
Alemania	453,4	622,2	1.075,6	516,5	692,2	1.208,7	278,3	338,0	616,3	216,4	391,0	607,5	3,5	-1,4	
Francia	630,9	447,8	1.078,7	603,4	575,3	1.178,7	367,1	327,4	694,5	357,8	287,4	645,2	3,7	-7,1	
Corea del Sur	795,1	535,3	1.330,4	551,7	540,0	1.091,7	279,2	298,1	577,3	348,4	232,5	581,0	3,3	0,6	
España	390,7	428,1	818,9	344,8	466,2	810,9	180,3	234,3	414,6	194,2	218,0	412,2	2,4	-0,6	
Perú	439,1	265,8	705,0	478,1	285,6	763,7	224,1	146,2	370,3	225,6	101,3	326,8	1,9	-11,7	
Canadá	243,2	512,1	755,3	263,4	427,3	690,6	135,9	217,5	353,4	134,5	163,2	297,7	1,7	-15,8	
Países Bajos	455,9	94,4	550,3	534,3	107,6	641,9	358,3	54,2	412,5	317,2	46,7	363,9	2,1	-11,8	
Taiwán	605,3	190,5	795,7	351,3	173,7	525,0	191,3	85,1	276,4	267,1	83,8	350,9	2,0	26,9	
Venezuela	228,7	236,8	465,6	285,7	185,0	470,7	149,7	91,8	241,5	108,7	85,2	193,8	1,1	-19,7	
Colombia	237,0	206,3	443,2	243,0	189,3	432,2	123,0	91,1	214,2	133,7	109,1	242,8	1,4	13,4	
Ecuador	158,2	254,3	412,6	230,9	123,5	354,3	108,5	75,3	183,8	113,8	39,9	153,8	0,9	-16,3	
Bélgica	364,8	98,1	463,0	231,1	110,3	341,4	125,2	59,9	185,1	122,3	71,8	194,1	1,1	4,9	
Suiza	113,2	124,2	237,3	158,4	109,6	268,0	84,3	52,8	137,0	57,5	48,5	106,0	0,6	-22,7	
Suecia	122,0	284,4	406,3	80,0	182,3	262,3	43,3	106,3	149,7	75,9	86,1	162,1	0,9	8,3	
India	123,2	70,1	193,3	111,9	75,2	187,1	51,5	37,8	89,3	105,6	33,2	138,8	0,8	55,4	
Bolivia	166,0	30,2	196,2	144,3	25,0	169,3	70,4	13,6	84,0	68,6	12,3	80,9	0,5	-3,7	
Tailandia	37,0	84,7	121,8	45,3	91,8	137,2	21,2	44,5	65,7	25,1	52,6	77,6	0,4	18,1	
Paraguay	47,3	66,8	114,1	46,1	90,3	136,4	25,2	40,7	65,9	14,2	48,5	62,7	0,4	-4,9	
Malasia	58,4	70,6	129,0	31,8	103,9	135,7	21,2	29,8	51,0	9,1	27,6	36,7	0,2	-28,1	
Nigeria	2,2	313,0	315,1	9,4	122,6	132,0	3,6	102,7	106,3	6,8	62,5	69,4	0,4	-34,8	
Indonesia	103,5	80,8	184,4	41,9	86,3	128,3	18,3	45,7	64,0	29,2	52,5	81,7	0,5	27,6	
Australia	47,1	108,6	155,8	41,2	86,1	127,3	16,3	38,5	54,8	22,9	55,4	78,3	0,5	42,8	
Dinamarca	49,0	74,0	123,0	57,0	66,3	123,2	27,3	32,8	60,1	26,3	34,2	60,6	0,3	0,7	
Finlandia	61,2	88,2	149,4	36,1	84,3	120,3	18,7	43,5	62,2	22,6	39,9	62,5	0,4	0,5	
Uruguay	61,7	59,1	120,8	62,6	55,8	118,4	33,4	32,8	66,2	23,3	27,6	50,8	0,3	-23,2	
Sudáfrica	34,6	52,5	87,0	32,9	66,1	99,1	15,9	33,7	49,6	10,9	27,7	38,6	0,2	-22,1	
Noruega	31,0	25,4	56,4	42,2	51,2	93,4	15,1	37,3	52,3	13,3	11,3	24,6	0,1	-53,0	
Turquía	75,8	19,7	95,5	71,6	20,5	92,0	47,3	10,1	57,3	42,4	12,4	54,7	0,3	-4,6	
Filipinas	68,1	31,3	99,4	52,9	24,4	77,3	35,4	16,1	51,4	19,0	4,2	23,2	0,1	-55,0	
Portugal	20,3	50,6	70,9	21,1	53,6	74,6	12,3	35,1	47,4	10,4	27,3	37,7	0,2	-20,6	
Irlanda	20,6	42,2	62,8	24,5	43,1	67,6	9,7	20,6	30,4	13,2	20,5	33,7	0,2	11,0	
Israel	8,9	57,1	66,0	5,9	59,2	65,1	3,2	34,5	37,7	3,8	16,3	20,0	0,1	-46,8	
Guatemala	25,5	13,2	38,7	58,0	4,4	62,4	28,8	1,7	30,5	28,6	8,0	36,6	0,2	20,0	
Arabia Saudita	151,6	24,5	176,0	55,9	5,3	61,2	38,4	0,7	39,1	58,3	3,9	62,2	0,4	59,1	
Irán	59,8	0,8	60,6	57,4	2,3	59,7	27,4	1,6	29,1	20,7	0,3	21,0	0,1	-27,8	
Costa Rica	49,6	4,0	53,6	51,9	2,9	54,8	26,6	1,5	28,0	31,8	1,5	33,4	0,2	19,1	
Austria	11,3	48,2	59,5	13,5	40,6	54,1	6,0	20,4	26,4	4,3	20,4	24,7	0,1	-6,3	
Rusia	13,6	71,9	85,5	17,3	33,1	50,4	11,0	18,5	29,5	14,9	21,0	35,9	0,2	21,6	
Singapur	32,5	19,2	51,7	24,6	25,0	49,5	10,5	14,1	24,6	16,9	11,5	28,4	0,2	15,6	
Grecia	47,8	2,9	50,7	42,3	5,1	47,3	23,4	1,8	25,1	42,6	7,7	50,4	0,3	100,3	
Nueva Zelanda	10,0	43,1	53,1	9,4	27,9	37,4	5,0	15,6	20,6	5,0	9,3	14,3	0,1	-30,6	
Cuba	36,5	0,7	37,2	36,5	0,8	37,3	10,0	0,4	10,4	17,8	0,7	18,5	0,1	78,2	
Pakistán	0,2	41,8	42,0	0,4	36,8	37,2	0,2	20,1	20,3	0,1	17,5	17,6	0,1	-13,1	
Bulgaria	67,5	0,2	67,7	34,6	0,3	34,9	10,6	0,1	10,8	0,1	0,3	0,3	0,0	-96,8	
Emir. Árabes Unidos (2)	36,6	0,5	37,2	32,5	1,3	33,8	23,3	0,7	24,0	78,5	0,3	78,9	0,5	228,6	
Corea del Norte	3,2	0,5	3,7	1,0	28,8	29,8	0,3	10,4	10,7	0,1	11,2	11,2	0,1	4,9	
República Dominicana	28,2	0,3	28,6	29,0	0,3	29,3	15,0	0,2	15,2	17,4	0,3	17,7	0,1	16,6	
Panamá	35,7	6,4	42,0	23,7	4,9	28,6	10,1	2,8	12,8	18,8	1,3	20,1	0,1	56,1	
Sri Lanka	16,6	14,9	31,5	13,4	14,6	27,9	6,4	9,0	15,3	8,0	6,2	14,3	0,1	-6,9	
Ucrania	0,1	24,0	24,0	0,2	24,3	24,5	0,0	13,6	13,6	0,7	36,6	37,2	0,2	174,1	
Congo	0,0	24,4	24,4	0,0	22,3	22,3	0,0	12,5	12,5	0,0	0,0	0,0	0,0	0,0	-99,7
Polonia	6,6	10,2	16,8	10,8	10,3	21,1	3,3	4,7	8,0	2,7	5,9	8,6	0,0	7,6	
Subtotal	17.941,9	16.449,9	34.391,8	17.155,1	15.893,4	33.048,5	9.325,9	8.309,3	17.635,2	8.835,2	7.562,8	16.398,0	94,4	-7,0	
Resto	483,9	1.640,0	2.123,9	478,9	1.287,4	1.766,3	273,9	708,7	982,7	239,7	726,9	966,7	5,6	-1,6	
TOTAL (3)	18.425,8	18.089,9	36.515,6	17.634,0	17.180,8	34.814,8	9.599,8	9.018,0	18.617,9	9.075,0	8.289,7	17.364,7	100,0	-6,7	

(1) Los países se ordenan de acuerdo con el intercambio efectuado en el año 2001. Las exportaciones se valorizan fob y las importaciones cif.

(2) Comprende principalmente Dubai y Abu-Dhabi.

(3) Las cifras globales de importación incluyen aquellas efectuadas desde las zonas francas.

## INTERCAMBIO GLOBAL Y COMERCIAL DE CHILE

El cuadro 2 presenta el intercambio global efectuado con los principales socios comerciales de Chile, figurando en los primeros diez lugares, durante el período enero-junio de 2002: Estados Unidos (18,5%), Argentina (9,3%), Japón (7,1%), China (6,5%), Brasil (6,5%), México (3,9%), Francia (3,7%), Italia (3,7%), Alemania (3,5%) y el Reino Unido (3,3%).

El saldo total del intercambio comercial de Chile, esto es, el valor fob de las exportaciones menos las importaciones en términos cif, fue positivo en US\$785,3 millones, en el primer semestre de 2002, lo que significó un alza de 35,0% frente a los US\$581,8 millones de igual período de 2001. El superávit con Asia alcanzó a US\$1.180,1 millones, destacando en este continente el superávit de US\$678,2 millones logrado con Japón.

Con la Unión Europea, el saldo también fue favorable en US\$809,8 millones, sobresaliendo, en este caso, los saldos positivos obtenidos con: el Reino Unido (US\$397,5 millones); Países Bajos (US\$270,5 millones) e Italia (US\$266,8 millones).

Mientras con Estados Unidos, el intercambio comercial arrojó un superávit de US\$606,9 millones, con Aladi el saldo fue negativo (US\$1.270,8 millones), incidiendo en ello los déficit obtenidos con Argentina (US\$1.388,1 millones) y Brasil (US\$384,2 millones), si bien es del caso destacar también los resultados positivos logrados con: México, US\$220,4 millones; Perú, US\$124,3 millones, y Ecuador, US\$73,9 millones. Cabe agregar que en el saldo negativo con Argentina inciden en gran medida las importaciones de petróleo crudo y de gas natural, fuentes energéticas que en el primer semestre de 2002 involucraron montos de US\$571,4 millones y de US\$180,9 millones, respectivamente.

CUADRO 3

### SALDOS DEL INTERCAMBIO CON PAÍSES Y ZONAS SELECCIONADAS (\*)

(Millones de US\$)

Zona/País	2000	2001	ENERO-JUNIO		
			2001	2002	% Var. 02/01
América	-2.401,1	-1.703,8	-810,7	-580,1	-28,4
Asociación Latinoamericana de Integración (Aladi)	-2.202,1	-2.301,6	-1.238,9	-1.270,8	2,6
Mercado Común del Sur (Mercosur)	-2.640,0	-3.205,2	-1.633,3	-1.810,9	10,9
Argentina	-2.240,6	-2.508,4	-1.328,3	-1.388,1	4,5
Brasil	-382,1	-662,7	-290,0	-384,2	32,5
Tratado de Libre Comercio con América del Norte (Nafta)	-160,5	679,5	452,4	798,7	76,5
Estados Unidos	-94,4	549,1	407,0	606,9	49,1
Asia	2.692,7	1.703,8	1.014,7	1.180,1	16,3
Japón	1.836,8	1.574,2	940,4	678,2	-27,9
Europa	1.666,1	1.534,0	1.000,7	774,5	-22,6
Unión Europea (UE)	1.636,7	1.473,5	968,4	809,8	-16,4
Subtotal	1.957,7	1.534,0	1.204,7	1.374,4	14,1
Otros Zona/País	-1.621,7	-1.080,9	-622,9	-589,2	-5,4
<b>TOTAL SALDO DEL INTERCAMBIO</b>	<b>335,9</b>	<b>453,1</b>	<b>581,8</b>	<b>785,3</b>	<b>35,0</b>

(\*) Embarques de exportación (fob) menos importaciones (cif), incluyendo zonas francas.

Finalmente, si se comparan las cifras del primer semestre de 2002 con las de igual período de 2001, consignadas en el cuadro 3, se observan caídas en los saldos de intercambio de US\$31,8 millones con Aladi y de US\$158,6 millones con

la Unión Europea, y un alza de US\$165,3 millones con Asia; de US\$199,9 millones con Estados Unidos, y de US\$33,7 millones con los demás países del mundo.



**EXPORTACIONES DE CHILE CLASIFICADAS DE ACUERDO CON LA CIIU**  
(Participación porcentual por agrupación)

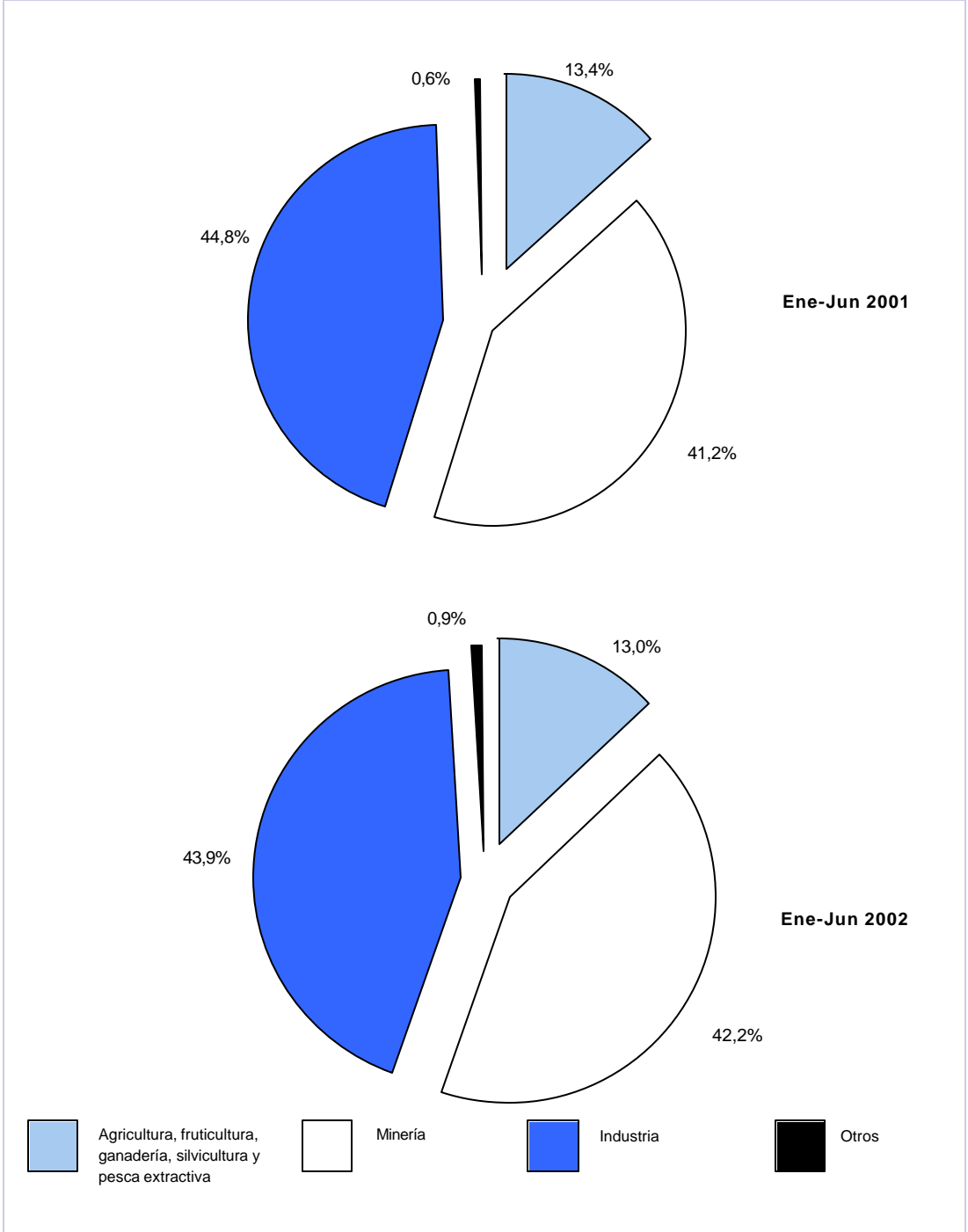

**CLASIFICACIÓN ECONÓMICA DE LAS IMPORTACIONES DE CHILE**  
 (Participación porcentual por agrupación)

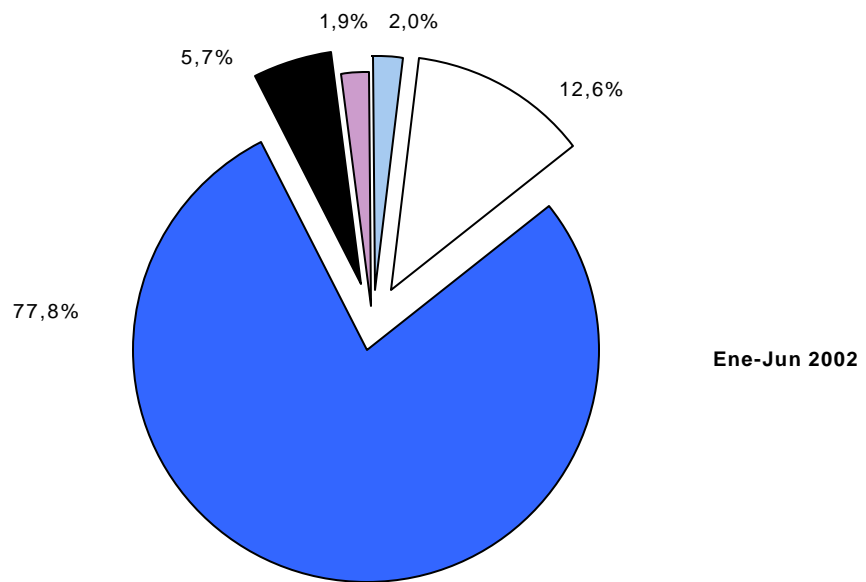
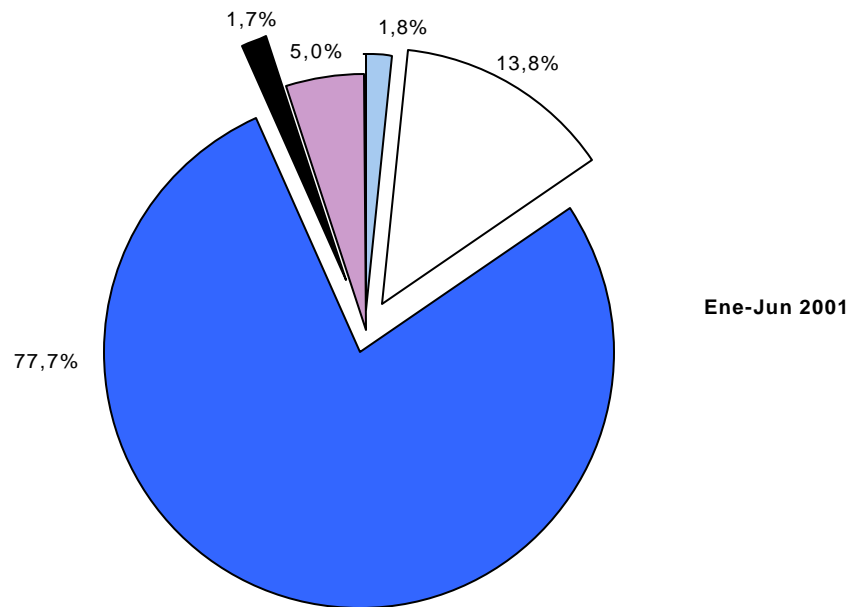

Agricultura, fruticultura, ganadería, silvicultura y pesca extractiva
  Minería
  Industria
  Otros
  Zonas francas

## II ESTUDIOS ESPECIALES





## Evolución de la Exportación de Productos de Origen Pecuario

Este estudio examina la evolución de las exportaciones de los principales productos pecuarios<sup>1</sup> entre 1998 y junio de 2002.

### Importancia del Sector

La exportación<sup>2</sup> de los principales productos pecuarios, creció de US\$163,3 millones en 1998 a US\$259,6 millones en 2001. En el período analizado, tuvo una participación relativamente baja y estable respecto de la exportación total del país, la cual pasó de 0,9% en 1998 a

1,5% en el año 2001, bajando a 1,2% en el primer semestre de 2002.

Entre los principales productos de origen pecuario, el subsector carnes es el más importante, con 51,3% de participación en el cuatrienio 1998-2001; le siguen lana, pieles y pelos con 17,7%, y lácteos con 16,9%, como se indica en el cuadro 1.

Producto	1998-2001				1998-2001		ENERO-JUNIO			
	1998	1999	2000	2001	Participación Promedio (%)	Crecimiento Promedio (%)	2001	2002	Participación en 2002 (%)	% Var. 02/01
Carnes	74,8	72,4	99,9	148,0	51,3	27,6	63,9	92,7	63,8	45,1
Lácteos	27,7	31,3	26,7	44,5	16,9	21,6	15,1	14,6	10,0	-3,4
Lana y pieles	27,7	31,5	37,8	39,5	17,7	12,8	19,5	20,3	14,0	4,6
Animales vivos	19,6	17,1	12,7	12,4	8,0	-13,5	6,1	6,1	4,2	0,2
Otros	13,5	7,7	10,1	15,2	6,0	12,9	9,7	11,5	7,9	18,9
<b>Total</b>	<b>163,3</b>	<b>160,0</b>	<b>187,1</b>	<b>259,6</b>	<b>100,0</b>	<b>17,9</b>	<b>114,2</b>	<b>145,3</b>	<b>100,0</b>	<b>27,2</b>
<b>Participación en el total de las exportaciones (%)</b>	<b>0,9</b>	<b>1,1</b>	<b>1,0</b>	<b>1,5</b>			<b>1,6</b>	<b>1,2</b>		

Fuente: Declaraciones de exportación con IVV ajustados a la fecha de la declaración de la exportación asociada.  
(\*) Ordenados de acuerdo con el monto exportado en el año 2001.

<sup>1</sup> Clasificados en los capítulos 01, 02, 04, 05, 16, 41 y 51 del Arancel Aduanero.

<sup>2</sup> Los valores de exportación se encuentran expresados en dólares fob.

Al revisar el comportamiento de las exportaciones del sector pecuario, en el período 1998-2001, destacan los subsectores: carnes, con 27,6% de crecimiento promedio simple, lácteos, con 21,6% y, lana y pieles con 12,8%. Estos tres grupos de productos son los más importantes dentro del sector, con una participación promedio de 85,9%. Los embarques del sector pecuario, en los últimos cuatro años, llegaron a US\$193 millones promedio simple anual, aproximadamente.

En el primer semestre de 2002, los tres subsectores mencionados mantienen el orden de importancia señalado, con participaciones de: 63,8% en carnes, 14,0% en lana y pieles y 10,0% en lácteos. El gráfico 1 ilustra la participación de los principales productos del sector pecuario exportados en el primer semestre de 2002.

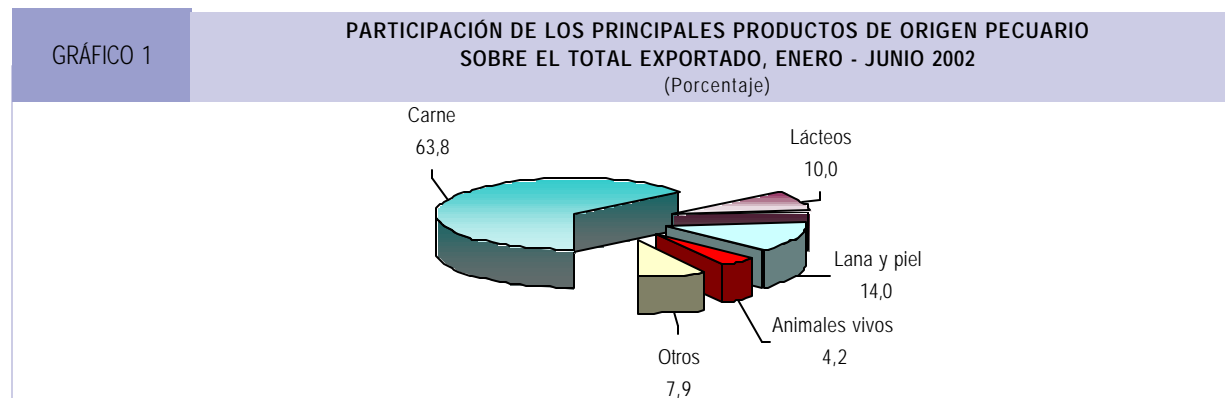

En el período enero-junio de 2002, la exportación de los principales productos de origen pecuario, alcanzó a US\$145,3 millones, con un aumento de 27,2%, respecto de igual período del año precedente, registrando el mayor crecimiento la carne, con una expansión de 45,1% y la lana y piel con un alza de 4,6%. Estos productos aportaron, en conjunto, 77,8% del total exportado en el sector, durante el primer semestre de 2002.

El envío de animales vivos se mantiene estable, alcanzando a US\$6,1 millones en los semestres comparados, mientras que los retornos de los lácteos reflejan una caída de 3,4% en el primer semestre de 2002, en comparación con igual lapso de 2001.

El rubro otros<sup>3</sup>, muestra un aumento de 18,9% en el año 2002, variación que se explica por los mayores embarques de miel natural (con un alza de 35,5%), en comparación con el primer semestre de 2001.

Enseguida, se examina el comportamiento de los principales subsectores del sector pecuario y de sus productos más relevantes.

### Evolución de la Exportación de Carne

Los embarques de carne<sup>4</sup> muestran una evolución positiva en el cuatrienio 1998-2001, al subir de US\$74,8 millones

en 1998 a US\$148,0 millones en el año 2001, lo que representa un crecimiento promedio simple de 27,6%. Los productos exportados más importantes de este subsector, en el cuatrienio, fueron la carne de porcino con una participación promedio de 51,3%, seguida de la carne de pavo (18,5%) y la carne de pollo (17,4%). Los productos que acusan mayor dinamismo, en el período 1998-2001, son: la carne de bovino, con 78,5% de crecimiento promedio simple anual, de pollo, con 38,1% y de pavo, con 26,7%.

Las exportaciones de este sector, en el primer semestre de 2002, alcanzaron a US\$92,7 millones, con un alza de 45,1%, en comparación con el primer semestre de 2001. Destacan los despachos de carne de porcino con US\$56,7 millones (73,6% de crecimiento respecto de igual período del año anterior), de pollo, con US\$15,4 millones (33,5%), de pavo, con US\$10,2 millones (8,4%) y de ovino, con US\$7,6 millones (-6,3%). El producto más importante es el porcino, con una presencia, en el primer semestre de 2002, de 61,1% seguido por el pollo con solo 16,6%, como se aprecia en el cuadro 2.

Los principales mercados compradores de carne durante los últimos cuatro años fueron: Asia, América y Europa, con participaciones promedio de 38,2%, 34,1% y 26,1%, respectivamente.

<sup>3</sup> Contiene principalmente miel natural (con una participación promedio de 48,2% en el período de analizado); tripas saladas o en salmuera, y huevos de ave.  
<sup>4</sup> Considera las exportaciones en forma fresca o refrigerada, congelada y conservada.

CUADRO 2

## EXPORTACIÓN DE CARNE, POR TIPO DE PRODUCTO, 1998 - JUNIO 2002 (1)

(Millones de US\$ fob)

Producto	1998	1999	2000	2001	1998-2001		ENERO-JUNIO			
					Participación Promedio (%)	Crecimiento Promedio (%)	2001	2002	Participación en 2002 (%)	% Var. 02/01
Porcino	40,7	34,8	51,6	75,3	51,3	26,5	32,6	56,7	61,1	73,6
Pollo	11,6	12,9	15,9	28,5	17,4	38,1	11,5	15,4	16,6	33,5
Pavo	13,3	13,2	20,7	25,7	18,5	26,7	9,4	10,2	11,0	8,4
Ovino	6,9	8,4	7,4	10,5	8,4	17,1	8,2	7,6	8,2	-6,3
Bovino	0,5	1,1	2,0	2,8	1,6	78,5	1,5	1,9	2,0	21,9
Las demás (2)	1,8	2,0	2,3	5,1	2,8	50,3	0,6	0,9	1,0	55,9
<b>Total</b>	<b>74,8</b>	<b>72,4</b>	<b>99,9</b>	<b>148,0</b>	<b>100,0</b>	<b>27,6</b>	<b>63,9</b>	<b>92,7</b>	<b>100,0</b>	<b>45,1</b>

Fuente: Declaraciones de exportación con IVV ajustados a la fecha de la declaración de la exportación asociada.

(1) Ordenados de acuerdo con el monto exportado en el año 2001.

(2) Contiene principalmente despojos comestibles de ovino, caprino y preparaciones y conservas de ave.

**Carne de porcino**

En el período analizado, la carne de porcino<sup>5</sup> es el principal producto exportado del subsector carnes. En el cuatrienio 1998-2001, el envío de carne de cerdo experimentó un crecimiento promedio simple anual de 26,5% (creciendo en los últimos tres años en forma sostenida), casi duplicando el valor exportado en 2001, respecto de 1998 (US\$75,3 millones y US\$40,7 millones, respectivamente).

En el primer semestre de 2002, la exportación de carne de porcino sigue siendo el principal producto exportado por Chile, con US\$56,7 millones, y un alza de 73,6%, en comparación con igual período de 2001.

El principal destino, en el período analizado, fue Japón, con una participación por sobre 50% en cada uno de los años o semestres analizados, además, registra un alza

sostenida en el cuatrienio 1998-2001, alcanzando un crecimiento promedio simple anual de 34,4%. En el mismo período, le siguen en importancia: Argentina; México; Ecuador, y Colombia, países que en conjunto, adquieren 29,9% de la exportación nacional de porcino. Cabe señalar que, a México, en 1998, sólo se exportaron US\$11 mil; y si bien en el bienio 2000-2001 no registró adquisiciones en el año 2001, emergió como el segundo mercado con US\$ 12,4 millones.

En el primer semestre de 2002, Japón se mantiene como el principal destino para este tipo de carne (72,3%) con un incremento de 80,3% respecto del primer semestre de 2001. Asimismo, en el primer semestre de 2002, los embarques a México crecen significativamente (245,5%); en cambio, no se registran envíos a la Argentina, como se ilustra en el cuadro 3).

CUADRO 3

## EXPORTACIÓN DE CARNE DE PORCINO, POR PAÍS DE DESTINO, 1998 - JUNIO 2002 (\*)

(Millones de US\$ fob)

País	1998	1999	2000	2001	1998-2001		ENERO-JUNIO			
					Participación Promedio (%)	Crecimiento Promedio (%)	2001	2002	Participación en 2002 (%)	% Var. 02/01
Japón	20,4	23,4	38,9	47,5	64,3	34,4	22,7	40,9	72,3	80,3
México	0,0	-	-	12,4	6,1	-	2,2	7,8	13,7	245,5
Argentina	12,9	5,3	7,3	6,6	15,8	-10,3	4,4	-	-	-
Ecuador	3,1	1,2	1,2	3,6	4,5	43,0	1,2	1,6	2,9	34,0
Colombia	1,1	1,8	1,9	2,3	3,5	27,7	0,8	0,5	0,8	-43,7
Cuba	0,0	0,0	-	1,2	0,6	-	0,1	1,2	2,2	889,6
Otros	3,1	3,1	2,4	1,8	5,2	-15,5	1,1	4,6	8,2	312,5
<b>Total</b>	<b>40,7</b>	<b>34,8</b>	<b>51,6</b>	<b>75,3</b>	<b>100,0</b>	<b>26,5</b>	<b>32,6</b>	<b>56,7</b>	<b>100,0</b>	<b>73,6</b>

Fuente: Declaraciones de exportación con IVV ajustados a la fecha de la declaración de la exportación asociada.

(\*) Ordenados de acuerdo con el monto exportado en el año 2001.

<sup>5</sup> Destaca principalmente la exportación de carne de porcino congelada (deshuesada, lomo vetado y pecho).

## Carne de pollo y pavo

En el período 1998-2001, la exportación de carne de pollo<sup>6</sup> y pavo<sup>7</sup>, experimentó un crecimiento sostenido, (tasa promedio simple anual de 31,1%) incrementando sus retornos de US\$24,9 millones en 1998 a US\$54,3 millones, en 2001. A su vez, la exportación de carne de pollo creció 38,1%, promedio simple anual, y la de pavo, 26,7% en igual lapso.

La exportación de carne de pollo y pavo logró retornos por US\$25,6 millones, en el primer semestre de 2002, con una tasa de crecimiento de 22,2%, en relación con igual período de 2001, y los envíos de pollo y pavo crecen en forma individual 33,5% y 8,4%, respectivamente.

Los principales mercados de la exportación de carne de pollo y pavo, en el cuatrienio 1998-2001, fueron México (19,9%), Reino Unido (19,8%), China (10,7%) y Alemania (9,9%), países que mantienen su importancia en el año 2002.

En el primer semestre de 2002, los embarques a México crecen 181,6% (con una participación de 52,3%), respecto de igual lapso de 2001, transformándose en el principal comprador de carne de pollo y pavo nacional. Simultáneamente, caen en forma sustancial los envíos a los Países Bajos (98,6%), Bélgica (79,8%) y Alemania (33,6%), según se detalla en el cuadro 4.

País	1998-2001				1998-2001		ENERO-JUNIO			
	1998	1999	2000	2001	Participación Promedio (%)	Crecimiento Promedio (%)	2001	2002	Participación en 2002 (%)	% Var. 02/01
México	0,1	1,5	8,7	18,0	19,9	542,1	4,8	13,4	52,3	181,6
Reino Unido	5,4	4,4	7,9	10,4	19,8	30,6	4,1	3,8	14,9	-7,2
Alemania	3,7	2,4	2,0	6,0	9,9	48,6	3,1	2,1	8,1	-33,6
China	4,1	3,4	3,2	4,5	10,7	6,5	1,9	2,2	8,7	16,1
Países Bajos	1,0	3,4	2,4	3,5	7,2	91,3	1,8	0,0	0,1	-98,6
Italia	1,7	1,6	2,3	3,1	6,1	23,0	1,7	1,5	6,0	-8,8
Territorio Francés en Australia	1,2	1,4	1,3	1,7	3,9	13,5	0,8	1,1	4,2	34,3
Bélgica	1,2	2,2	1,5	1,4	4,4	13,9	0,7	0,1	0,6	-79,8
Otros	6,6	5,9	7,3	5,7	17,9	-3,0	2,1	1,3	5,1	-36,4
<b>Total</b>	<b>24,9</b>	<b>26,1</b>	<b>36,6</b>	<b>54,3</b>	<b>100,0</b>	<b>31,1</b>	<b>21,0</b>	<b>25,6</b>	<b>100,0</b>	<b>22,2</b>

Fuente: Declaraciones de exportación con IVV ajustados a la fecha de la declaración de la exportación asociada.  
(\*) Ordenados de acuerdo con el monto exportado en el año 2001.

## Carne de ovino

En el período 1998-2001, la exportación de carne de ovino acusó un crecimiento promedio de 17,1%, alcanzando, en el 2001, a US\$10,5 millones, y los destinos que destacan por el alza experimentada en el período, son España (60,7%), Alemania (54,2%) y Bélgica (39,6%).

La exportación de carne de ovino alcanzó, en el período enero-junio de 2002, un monto de US\$7,6 millones, con

una caída de 6,3%, respecto de igual lapso de 2001. Destacan los embarques a España por un valor de US\$3,8 millones, representando 49,7% de estas exportaciones, a Francia (US\$0,9 millón) y a México, que entre 1998 y 1999, concentraba el grueso de las adquisiciones, (US\$0,6 millón). Estos tres países adquieren más de 69% del total nacional exportado de carne de ovino, como muestra el cuadro 5.

<sup>6</sup> Contiene principalmente trozos y despojos de gallo o gallina congelados.

<sup>7</sup> Contiene principalmente trozos y despojos congelados, y preparaciones y conservas.



CUADRO 5

## EXPORTACIÓN DE CARNE DE OVINO, POR PAÍS DE DESTINO, 1998 - JUNIO 2002 (\*)

(Millones de US\$ fob)

País	1998	1999	2000	2001	1998-2001		ENERO-JUNIO			
					Participación Promedio (%)	Crecimiento Promedio (%)	2001	2002	Participación en 2002 (%)	% Var. 02/01
España	1,3	1,2	2,6	4,4	28,6	60,7	3,9	3,8	49,7	-3,0
México	1,9	2,7	1,8	2,2	25,7	11,4	1,4	0,6	7,8	-58,6
Francia	0,8	1,1	1,0	1,3	12,6	18,9	1,2	0,9	12,0	-21,5
Bélgica	0,4	0,7	0,8	1,0	8,5	39,6	0,8	0,6	7,8	-26,6
Brasil	0,3	0,1	-	0,6	2,8	-	0,1	0,6	7,3	326,3
Alemania	0,1	0,3	0,2	0,4	3,0	54,2	0,2	0,2	2,3	-28,6
Reino Unido	0,7	0,9	0,5	0,2	6,9	-26,5	0,1	0,3	3,4	181,9
Argentina	0,8	0,7	0,2	0,2	6,1	-28,1	0,1	-	-	-100,0
Otros	0,6	0,7	0,3	0,3	5,8	-15,1	0,2	0,7	9,7	237,5
<b>Total</b>	<b>6,9</b>	<b>8,4</b>	<b>7,4</b>	<b>10,5</b>	<b>100,0</b>	<b>17,1</b>	<b>8,2</b>	<b>7,6</b>	<b>100,0</b>	<b>-6,3</b>

Fuente: Declaraciones de exportación con IVV ajustados a la fecha de la declaración de la exportación asociada.

(\*) Ordenados de acuerdo con el monto exportado en el año 2001.

## Evolución de la Exportación de Lácteos

En los últimos cuatro años, la exportación de productos lácteos creció en promedio 21,6% (US\$32,6 millones de promedio), destacando el alza de queso y requesón (76,2%), leche en polvo (52,5%) y leche condensada<sup>8</sup> (50,5%) que en conjunto, representaron en promedio 82%. La exportación de los productos que crecen en forma sostenida son: leche condensada (ocupa el primer lugar en los años 2000 y 2001) y, queso y requesón. Por el contrario, los despachos de leche en polvo caen US\$10,2 millones en el año 2000, respecto de 1999.

La exportación de productos lácteos llegó a un monto de US\$14,6 millones, en el primer semestre de 2002, con una caída de 3,4%, en comparación con los US\$15,1 millones del primer semestre de 2001. El producto líder es leche en polvo, con exportaciones por US\$6,4 millones (incremento de 14,9%), seguido de leche condensada, con envíos por US\$3,6 millones (caída de 19,2%) y el queso y requesón con despachos por US\$2,8 millones (alza de 2,8%), según se indica en el cuadro 6.

Cabe señalar que el principal mercado para los lácteos en el período analizado, es América, con una participación cercana a 100%.

CUADRO 6

## EXPORTACIÓN DE LÁCTEOS, POR PRODUCTO, 1998 - JUNIO 2002 (\*)

(Millones de US\$ fob)

Producto	1998	1999	2000	2001	1998-2001		ENERO-JUNIO			
					Participación Promedio (%)	Crecimiento Promedio (%)	2001	2002	Participación en 2002 (%)	% Var. 02/01
Leche condensada	5,3	7,6	13,9	17,5	34,0	50,5	4,4	3,6	24,6	-19,2
Leche en polvo	14,3	14,5	4,3	14,0	36,1	52,5	5,6	6,4	44,0	14,9
Queso y requesón	1,5	2,8	3,6	7,6	11,9	76,2	2,7	2,8	19,0	2,8
Lactosuero	1,0	0,8	1,3	1,8	3,8	26,1	0,6	0,6	4,3	-2,2
Leche fluida	1,7	1,9	1,4	1,3	4,8	-8,2	0,6	0,5	3,3	-25,3
Las demás leches	4,0	3,6	2,3	2,4	9,4	-14,1	1,1	0,7	4,8	-36,2
<b>Total</b>	<b>27,7</b>	<b>31,3</b>	<b>26,7</b>	<b>44,5</b>	<b>100,0</b>	<b>21,6</b>	<b>15,1</b>	<b>14,6</b>	<b>100,0</b>	<b>-3,4</b>

Fuente: Declaraciones de exportación con IVV ajustados a la fecha de la declaración de la exportación asociada.

(\*) Ordenados de acuerdo con el monto exportado en el año 2001.

<sup>8</sup> Este producto, a partir del 1 de enero de 2002, se encuentra clasificado en el Arancel Aduanero, bajo el código arancelario 0402.9910 ("leche condensada"). Con anterioridad, se encontraba en el código 0402.9900 ("las demás leches").

## Leche en polvo

Con respecto a la exportación de leche en polvo, en el período 1998-2001, en tres de estos años es del orden de US\$14 millones, con excepción de 2000, cuando sólo alcanza a US\$4,3 millones. En el primer semestre de 2002, se embarcó leche en polvo por valor de US\$6,4 millones (destaca la leche en polvo con 26% o más de materia grasa), lo que significó un incremento de 14,9%, respecto del mismo período del año anterior.

Los principales mercados para la leche en polvo, en el período analizado, fueron todos países de América Latina, siendo Venezuela en 1998 y 1999, el principal adquirente. En el primer semestre de 2002, destacan Cuba con una presencia de 54,5%, Bolivia con 14,4% y Colombia con 11,0%, según consigna el cuadro 7.

País	1998-2001				1998-2001		ENERO-JUNIO			
	1998	1999	2000	2001	Participación Promedio (%)	Crecimiento Promedio (%)	2001	2002	Participación en 2002 (%)	% Var. 02/01
Colombia	1,1	3,7	1,9	4,1	22,9	99,7	1,1	0,7	11,0	-38,8
Venezuela	5,5	6,9	-	2,4	31,4	-	2,0	-	-	-
Bolivia	2,3	1,6	2,0	2,4	17,5	6,5	1,5	0,9	14,4	-37,9
Honduras	-	-	-	2,3	5,0	-	0,7	0,1	2,3	-78,9
Cuba	-	-	0,0	2,2	4,7	-	0,1	3,5	54,5	2.912,6
Perú	0,4	0,8	0,3	0,2	3,7	-3,4	0,1	0,2	2,4	71,6
Otros	5,0	1,7	0,0	0,3	14,9	138,6	0,1	1,0	15,4	1.009,0
<b>Total</b>	<b>14,3</b>	<b>14,5</b>	<b>4,3</b>	<b>14,0</b>	<b>100,0</b>	<b>52,5</b>	<b>5,6</b>	<b>6,4</b>	<b>100,0</b>	<b>14,9</b>

Fuente: Declaraciones de exportación con IVV ajustados a la fecha de la declaración de la exportación asociada.  
 (\*) Ordenados de acuerdo con el monto exportado en el año 2001.

## Leche condensada

La exportación de leche condensada, en el cuatrienio bajo escrutinio, experimentó un crecimiento promedio de 47,4%, con US\$12 millones más el año 2001, respecto de 1998, ocupando el primer lugar entre los productos lácteos, durante los años 2000 y 2001, con retornos por US\$13,9 millones y US\$17,5 millones, respectivamente.

En el primer semestre de 2002, el envío de leche condensada ocupa el segundo lugar, entre las exportaciones del subsector lácteo, con embarques de US\$3,6 millones y una caída de 21,1%, respecto de igual lapso de 2001.

El principal mercado para los embarques de leche condensada, en el cuatrienio 1998-2001, son países de América, entre los que destacan: Estados Unidos (con una participación promedio de 36,2%), México (33,2%) y Bolivia (10,9%). El mayor crecimiento lo detenta: Perú (85,6%), seguido de México (49,3%) y Estados Unidos (39,2%).

En el primer semestre de 2002, México surgió como el principal comprador de leche condensada nacional, con una participación de 31,7%, seguido de Perú con 21,0%, según se detalla en el cuadro 8.

CUADRO 8

**EXPORTACIÓN DE LECHE CONDENSADA, POR PAÍS DE DESTINO, 1998 - JUNIO 2002 (\*)**  
 (Millones de US\$ fob)

País	1998	1999	2000	2001	1998-2001		ENERO-JUNIO			
					Participación Promedio (%)	Crecimiento Promedio (%)	2001	2002	Participación en 2002 (%)	% Var. 02/01
México	-	2,5	5,6	7,1	33,2	49,3	1,0	1,1	31,7	8,6
Estados Unidos	2,4	3,0	5,3	6,0	36,2	39,2	1,4	0,5	13,1	-65,6
Perú	0,3	0,4	0,7	1,8	7,0	85,6	0,8	0,8	21,0	-1,0
Bolivia	1,7	1,2	1,0	1,2	10,9	-7,8	0,8	0,6	17,0	-18,8
Ecuador	0,6	0,5	0,7	0,8	5,9	12,4	0,4	0,3	9,1	-16,8
Venezuela	0,3	0,5	0,5	0,2	3,5	1,2	0,0	0,0	1,2	173,7
Colombia	0,3	0,3	0,3	0,2	2,4	-8,1	0,1	0,2	5,0	61,1
Otros	0,0	0,1	0,1	0,2	0,8	76,4	0,1	0,1	2,0	-33,6
<b>Total</b>	<b>5,6</b>	<b>8,5</b>	<b>14,3</b>	<b>17,6</b>	<b>100,0</b>	<b>47,4</b>	<b>4,5</b>	<b>3,6</b>	<b>100,0</b>	<b>-21,1</b>

Fuente: Declaraciones de exportación con IVV ajustados a la fecha de la declaración de la exportación asociada.  
 (\*) Ordenados de acuerdo con el monto exportado en el año 2001.

**Evolución de la Exportación de Lana y Pieles**

La exportación de lana y pieles, en el período 1998-2001, muestra un alza sostenida, con 12,8% promedio simple anual (y un monto promedio de US\$34,1 millones). Los mayores crecimientos se reflejan en los envíos de pieles de ovino (103,3%) y pieles de bovino y equino (27,7%). La mayor participación, en este período corresponde a piel

de bovino y equino con 62,0%, seguida de lana cardada, con 19,5% y lana sucia, con 14,6%.

Durante el primer semestre de 2002, la exportación de lana y pieles, alcanzó un valor de US\$20,3 millones, con un alza de 4,6%, en comparación con igual período del año precedente, como se detalla en el cuadro 9.

CUADRO 9

**EXPORTACIÓN DE LANA Y PIELES, POR TIPO DE PRODUCTO, 1998 - JUNIO 2002 (\*)**  
 (Millones de US\$ fob)

Producto	1998	1999	2000	2001	1998-2001		ENERO-JUNIO			
					Participación Promedio (%)	Crecimiento Promedio (%)	2001	2002	Participación en 2002 (%)	% Var. 02/01
Piel de bovino y equino	13,1	19,0	26,3	26,2	62,0	27,7	12,7	9,0	44,1	-29,3
Lana cardada	7,3	6,6	6,0	6,7	19,5	-2,6	2,9	3,2	15,7	8,6
Lana sucia	6,5	4,6	4,0	4,8	14,6	-7,4	2,8	3,4	16,8	22,4
Piel de ovino	0,3	0,8	1,3	1,7	3,0	103,3	1,0	1,5	7,6	59,1
Otras pieles	0,5	0,4	0,3	0,1	0,9	-33,5	0,0	3,2	15,7	6.916,4
<b>Total</b>	<b>27,7</b>	<b>31,5</b>	<b>37,8</b>	<b>39,5</b>	<b>100,0</b>	<b>12,8</b>	<b>19,5</b>	<b>20,3</b>	<b>100,0</b>	<b>4,6</b>

Fuente: Declaraciones de exportación con IVV ajustados a la fecha de la declaración de la exportación asociada.  
 (\*) Ordenados de acuerdo con el monto exportado en el año 2001.

## Piel de bovino y equino

La exportación de piel de bovino y equino, en los años 1998-2001, representa envíos por un monto promedio de US\$21,1 millones y un crecimiento promedio simple anual de 27,7%. En el primer semestre de 2002, la exportación de piel de bovino y equino alcanzó a US\$9,0 millones, con una baja de 29,3% respecto de igual período del año 2001.

Entre los mercados más relevantes, en el cuatrienio 1998-2001, se encuentran: Italia, con una participación promedio de 45,6%, México, con 17,4% y Tailandia, con 8,9%. Cabe destacar los aumentos significativos de México con US\$6,4 millones más en el año 2001 respecto de 1998 y de Tailandia que entra en el mercado, con valores insignificantes en 1999 y alcanza los US\$6,4 millones el año 2001. Italia se mantiene en 2002 como el mercado más importante, con una participación de 52,5%, como indica el cuadro 10.

Pais	1998-2001				1998-2001		ENERO-JUNIO			
	1998	1999	2000	2001	Participación Promedio (%)	Crecimiento Promedio (%)	2001	2002	Participación en 2002 (%)	% Var. 02/01
México	1,3	1,3	4,4	7,7	17,4	106,6	2,4	1,7	18,4	-30,4
Italia	7,4	11,1	13,5	6,5	45,6	6,6	4,3	4,7	52,5	9,1
Tailandia	-	0,0	1,1	6,4	8,9	-	2,4	0,9	9,8	-63,3
China	0,1	0,2	1,9	1,3	4,1	-	0,6	0,4	4,1	-41,0
Australia	0,0	0,0	1,1	1,3	2,9	-	1,3	-	-	-
Otros	4,2	6,4	4,3	2,9	21,1	-4,4	1,7	1,4	15,2	-19,3
<b>Total</b>	<b>13,1</b>	<b>19,0</b>	<b>26,3</b>	<b>26,2</b>	<b>100,0</b>	<b>27,7</b>	<b>12,7</b>	<b>9,0</b>	<b>100,0</b>	<b>-29,3</b>

Fuente: Declaraciones de exportación con IVV ajustados a la fecha de la declaración de la exportación asociada.  
(\*) Ordenados de acuerdo con el monto exportado en el año 2001.

## Lana cardada y sucia

La exportación de lana<sup>9</sup> cardada y sucia, en el período 1998-2001, cae en promedio 5,0% (con US\$2,3 millones menos el año 2001, respecto de 1998). Individualmente, la lana cardada cae en 2,6% y la sucia, 7,4%.

La exportación de lana cardada y sucia, en el primer semestre de 2002, generó retornos por US\$6,6 millones, con un incremento de 15,3%, respecto del mismo período del año 2001. Los envíos de lana cardada aumentan 8,6% y los de lana sucia (contiene principalmente lana sucia esquilada) 22,4%.

En los cuatro años examinados, Italia representa el principal destino para la lana cardada y sucia, con una participación promedio de 41,9%, seguida de China (17,7%) y Uruguay (14,2%).

En el primer semestre de 2002, Italia se mantiene como el principal comprador de lana cardada y sucia con US\$2,5 millones (37,9% de participación), seguida de Uruguay con US\$1,3 millones (19,0%), como ilustra el cuadro 11.

<sup>9</sup> Se entiende por lana, en la nomenclatura la fibra natural que recubre a los ovinos.

CUADRO 11

**EXPORTACIÓN DE LANA CARDADA Y SUCIA, POR PAÍS DE DESTINO, 1998 - JUNIO 2002 (\*)**  
 (Millones de US\$ fob)

País	1998	1999	2000	2001	1998-2001		ENERO-JUNIO			
					Participación Promedio (%)	Crecimiento Promedio (%)	2001	2002	Participación en 2002 (%)	% Var. 02/01
Italia	5,4	4,3	4,8	4,9	41,9	-1,9	2,4	2,5	37,9	4,1
China	1,6	2,5	1,9	2,3	17,7	15,9	0,5	0,2	2,5	-68,5
Uruguay	4,0	1,3	0,5	0,8	14,2	-21,5	0,8	1,3	19,0	64,6
Reino Unido	0,5	0,3	0,2	0,8	3,8	73,1	0,3	0,1	2,1	-58,4
Argentina	0,1	0,5	0,3	0,7	3,6	138,7	0,7	0,7	10,6	0,6
Irán	-	0,9	0,8	0,4	4,5	-17,3	0,2	0,3	4,6	47,7
Alemania	0,7	0,4	0,6	0,3	4,2	-13,9	0,3	0,6	9,3	121,8
Otros	1,6	1,0	0,8	1,2	10,0	-4,0	0,5	0,9	13,9	77,1
<b>Total</b>	<b>13,8</b>	<b>11,2</b>	<b>10,0</b>	<b>11,5</b>	<b>100,0</b>	<b>-5,0</b>	<b>5,7</b>	<b>6,6</b>	<b>100,0</b>	<b>15,3</b>

Fuente: Declaraciones de exportación con IVV ajustados a la fecha de la declaración de la exportación asociada.

(\*) Ordenados de acuerdo con el monto exportado en el año 2001.



## Evolución del Comercio Bilateral entre Chile y Brasil: 1990-Junio 2002

### Antecedentes Generales

En el año 2001, el comercio exterior de bienes de Brasil participó con 0,94% de las exportaciones mundiales (US\$58.223 millones); ello equivale a 3,3 veces las exportaciones chilenas. Ocupó el lugar 26 como país exportador y contribuyó con 0,90% de las importaciones mundiales, esto es US\$58.265 millones (3,4 veces las importaciones chilenas), ubicándose en el lugar 24<sup>1</sup>.

Los quince principales países de origen de las importaciones de Brasil concentran 75% del total en el año 2001; en el primer lugar se ubica Estados Unidos con una participación de 23%, seguido de Argentina con 11%. Chile ocupa el lugar decimoquinto entre 188 países proveedores de las importaciones, con una participación de 1,6%.

CUADRO 1		PRINCIPALES PAÍSES DE ORIGEN Y DESTINO DEL COMERCIO EXTERIOR DE BRASIL, 2001					
IMPORTACIONES				EXPORTACIONES			
N°	País	Millones de US\$ cif	Participación en el Total (%)	N°	País	Millones de US\$ fob	Participación en el Total (%)
1	Estados Unidos	13.596	23,2	1	Estados Unidos	14.379	24,7
2	Argentina	6.533	11,2	2	Argentina	5.002	8,6
3	Alemania	4.950	8,5	3	Países Bajos	2.863	4,9
4	Japón	3.203	5,5	4	Alemania	2.502	4,3
5	Italia	2.280	3,9	5	Japón	1.986	3,4
6	Francia	2.184	3,7	6	China	1.902	3,3
7	Corea del Sur	1.690	2,9	7	México	1.868	3,2
8	China	1.469	2,5	8	Italia	1.809	3,1
9	Nigeria	1.419	2,4	9	Bélgica	1.746	3,0
10	Reino Unido	1.287	2,2	10	Reino Unido	1.705	2,9
11	España	1.286	2,2	11	Francia	1.675	2,9
12	Argelia	1.179	2,0	<b>12</b>	<b>Chile</b>	<b>1.352</b>	<b>2,3</b>
13	Suiza	1.039	1,8	13	Federación Rusa	1.103	1,9
14	Canadá	1.014	1,7	14	Venezuela	1.092	1,9
<b>15</b>	<b>Chile</b>	<b>919</b>	<b>1,6</b>	15	España	1.030	1,8
	Resto (173 países)	14.463	24,7		Resto (182 países)	16.208	27,8
	<b>Total</b>	<b>58.510</b>	<b>100,0</b>	<b>Total</b>	<b>58.222</b>	<b>100,0</b>	

Fuente: Elaborado con información de Comtrade.

<sup>1</sup> Fuente: Organización Mundial del Comercio, (OMC).

Los quince principales países de destino de las exportaciones de Brasil, concentran 72% del total, con Estados Unidos en el primer lugar, y una participación de 25%, seguido de Argentina con 9%. Chile ocupa el duodécimo lugar entre los 197 países de destino de las exportaciones, con una participación de 2,3%.

En 2001, 76% de las importaciones de Brasil se agrupa en diez capítulos del Sistema Armonizado (S.A.), concentrándose prácticamente 50% de las importaciones en los tres principales capítulos que corresponden a maquinaria y combustibles, productos en los que Chile participa con US\$31,2 millones, equivalentes a 0,1% de estas tres agrupaciones.

CUADRO 2		IMPORTACIONES DE BRASIL, POR CAPÍTULO DEL SISTEMA ARMONIZADO, 2001		
Capítulo	Descripción	Millones de US\$ cif	IMPORTACIONES Participación en el Total (%)	Participación Acumulada
85	Máq., aparatos y material eléctrico y otros	10.006	17,1	17,1
84	Calderas, máquinas y aparatos mecánicos	9.981	17,1	34,2
27	Combustible mineral y otros	8.416	14,4	48,5
87	Vehículos	3.939	6,7	55,3
29	Productos químicos orgánicos	3.492	6,0	61,2
90	Instrumentos ópticos, fotográficos, médicos y otros	2.185	3,7	65,0
39	Plástico y sus manufacturas	2.044	3,5	68,5
30	Productos farmacéuticos	1.557	2,7	71,1
31	Abono	1.324	2,3	73,4
10	Cereales	1.241	2,1	75,5
	Resto (86 capítulos)	14.324	24,5	100,0
	<b>Total</b>	<b>58.510</b>	<b>100,0</b>	

Fuente: Elaborado con información de Comtrade.

Por su parte, las exportaciones de Brasil, en 2001, se encuentran más diversificadas, concentrándose 46% de ellas en los primeros diez capítulos del Sistema Armonizado. La

principal agrupación de exportación corresponde a los vehículos con US\$4.424 millones, donde Chile participa con US\$216,1 millones, equivalentes a 4,9% de este rubro.

CUADRO 3		EXPORTACIONES DE BRASIL, POR CAPÍTULO DEL SISTEMA ARMONIZADO, 2001		
Capítulo	Descripción	Millones de US\$ fob	EXPORTACIONES Participación en el Total (%)	Participación Acumulada
87	Vehículos	4.424	7,6	7,6
84	Calderas, máquinas y aparatos mecánicos y otros	4.231	7,3	14,9
88	Aeronaves y sus partes	3.554	6,1	21,0
85	Máquinas, aparatos y material eléctrico y otros	3.207	5,5	26,5
26	Mineral metalífero	3.129	5,4	31,8
72	Fundición, hierro y acero	2.847	4,9	36,7
12	Semilla de oleaginosas y otros	2.757	4,7	41,5
2	Carne	2.553	4,4	45,9
17	Azúcar	2.401	4,1	50,0
23	Residuos industria alimentaria y alim. animales	2.165	3,7	53,7
	Resto (87 capítulos)	26.956	46,3	100,0
	<b>Total</b>	<b>58.222</b>	<b>100,0</b>	

Fuente: Elaborado con información de Comtrade.



## Brasil en el comercio global de Chile

La participación de Brasil en el comercio global de Chile (exportaciones más importaciones), en el período 1990-2001, ha mostrado una tendencia fluctuante tanto en el valor de las exportaciones y su participación en el total —que alcanzaron su mayor valor en 1995, a partir de

entonces muestran una tendencia decreciente hasta 1999, recuperándose el 2000 y disminuyendo nuevamente a partir del año 2001—, como en el valor de las importaciones, que muestran una tendencia creciente hasta 1997, la que disminuye en los dos años siguientes, y vuelve a crecer a partir del año 2000.

CUADRO 4		EXPORTACIONES CHILENAS POR PRINCIPALES ÁREAS DE DESTINO, 1990 - JUNIO 2002					
		(Millones de US\$ fob)					
País	1990-1992	PROMEDIO		2001	ENERO-JUNIO		
		1994-1996	1998-2000		2001	2002	
Brasil	461	863	821	836	462	373	
Resto Mercosur	342	764	809	664	381	153	
América del Norte	1.703	2.592	3.850	4.511	2.471	2.502	
Unión Europea	3.131	3.659	4.321	4.548	2.575	2.340	
Asia	2.746	4.927	4.822	5.687	2.468	2.552	
<b>Total</b>	<b>9.265</b>	<b>14.511</b>	<b>16.586</b>	<b>17.634</b>	<b>9.600</b>	<b>9.075</b>	
País	Promedio 1990-1992	PARTICIPACIÓN (%)		VARIACIÓN (%)			
		2001	Enero-junio 2002	1994-1996/ 1990-1992	1998-2000/ 1994-1996	2001/ 1998-2000	Enero-junio 2002/2001
Brasil	5,0	4,7	4,1	87,2	-4,8	1,8	-19,3
Resto Mercosur	3,7	3,8	1,7	123,3	6,0	-18,0	-59,9
América del Norte	18,4	25,6	27,6	52,2	48,5	17,2	1,2
Unión Europea	33,8	25,8	25,8	16,8	18,1	5,3	-9,1
Asia	29,6	32,3	28,1	79,4	-2,1	17,9	3,4
<b>Total</b>	<b>100,0</b>	<b>100,0</b>	<b>100,0</b>	<b>56,6</b>	<b>14,3</b>	<b>6,3</b>	<b>-5,5</b>

Fuente: Anexo 1.

En el año 2001, las exportaciones chilenas a Brasil totalizaron US\$836 millones, casi duplicaron el valor registrado en 1990, y ocuparon el quinto lugar como país de destino (con una participación de 4,7% en el total). La participación promedio de Brasil en el total exportado por Chile, en el período 1990-2001, alcanzó a 5,2% —logrando la mayor participación en 1995 (6,5%)— y ocupando también el quinto lugar en importancia.

Por su parte, el crecimiento promedio anual, en el mismo lapso, fue de 8,4%, tasa superior a la del total de las exportaciones (7,5%) y a las destinadas a la Unión Europea (3,9%), pero inferior a la exhibida por los embarques hacia el resto de las áreas consideradas en el cuadro 1 y anexo 1. No obstante, este crecimiento no ha sido constante, y de hecho, en 1998 y 1999 se registran tasas negativas superiores a 13%, que se recuperan el año 2000 (36%), para volver a hacerse negativas a partir del año 2001 (-12%)<sup>2</sup>, como se aprecia en el gráfico 1.

<sup>2</sup> El anexo 1 contiene montos exportados, participaciones y variaciones anuales, para el período 1990-2001 y primer semestre de los años 2001 y 2002.

GRÁFICO 1

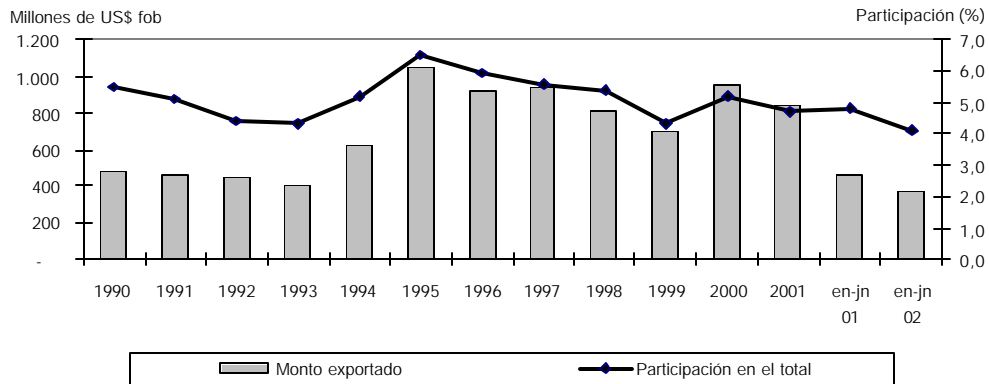
**EVOLUCIÓN DE LAS EXPORTACIONES CHILENAS A BRASIL Y SU PARTICIPACIÓN EN EL TOTAL DE LAS EXPORTACIONES DE CHILE, 1990 - JUNIO 2002**

Fuente: Declaraciones de exportación con IVV ajustados a la fecha de la declaración asociada.

El comportamiento que ha experimentado la economía brasileña, en el primer semestre de 2002, se ha hecho notar en el flujo de las exportaciones, que muestran una disminución de 19% en relación con igual período del año anterior, (gráfico 1). No obstante, esta tasa es significativamente menor que la caída de las exportaciones hacia el resto de los países del Mercosur, con una disminución de 60%, que se explican principalmente por la situación Argentina.

En el año 2001, las importaciones chilenas desde Brasil totalizaron US\$1.499 millones, 2,7 veces el monto registrado en 1990, llegando a ocupar el tercer lugar entre todos los países proveedores, con una participación de 8,7% en el total importado por Chile, (gráfico 2).

GRÁFICO 2

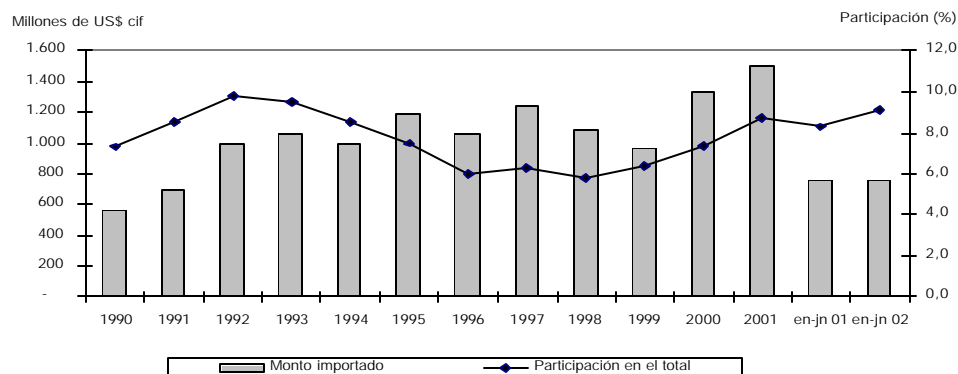
**EVOLUCIÓN DE LAS IMPORTACIONES CHILENAS DESDE BRASIL Y SU PARTICIPACIÓN EN EL TOTAL DE LAS IMPORTACIONES DE CHILE, 1990 - JUNIO 2002**

Fuente: Declaraciones de importación.

La participación anual promedio de Brasil en las importaciones totales de Chile alcanzó a 7,4%, en el período 1990-2001, —con una variación entre 9,8% (1992) y 5,8% (1998)— ocupando también el tercer lugar entre los países de origen, mostrando un crecimiento permanente a partir de 1998, luego de las disminuciones registradas a partir de 1992 y hasta 1996.

En términos de crecimiento promedio, las importaciones desde Brasil en los últimos once años, alcanzaron a 10,8%, ritmo superior

al crecimiento total de las importaciones (8,5%) y superando las tasas registradas por América del Norte y la Unión Europea, como se aprecia en el cuadro 5, gráfico 2 y anexo 2.

En el primer semestre de 2002, las importaciones desde Brasil muestran un crecimiento de 1% en relación con igual lapso de 2001, siendo la única tasa positiva en comparación con las otras áreas consideradas en el cuadro 5 y anexo 2.

CUADRO 5		IMPORTACIONES CHILENAS POR PRINCIPALES ÁREAS DE ORIGEN, 1990 - JUNIO 2002					
		(Millones de US\$ cif)					
País	PROMEDIO			2001	ENERO-JUNIO		
	1990-1992	1994-1996	1998-2000		2001	2002	
Brasil	753	1.087	1.131	1.499	752	757	
Resto Mercosur	646	1.428	2.389	3.210	1.724	1.579	
América del Norte	1.967	4.440	4.618	3.849	2.019	1.695	
Unión Europea	1.827	3.030	3.195	3.065	1.607	1.529	
Asia	1.384	2.543	2.805	2.901	1.454	1.369	
<b>Total</b>	<b>8.693</b>	<b>15.181</b>	<b>17.339</b>	<b>17.181</b>	<b>9.018</b>	<b>8.290</b>	
País	PARTICIPACIÓN (%)			VARIACIÓN (%)			
	Promedio 1990-1992	2001	Enero-junio 2002	1994-1996/1990-1992	1998-2000/1994-1996	2001/1998-2000	Enero-junio 2002/2001
Brasil	8,7	8,7	9,1	44,4	4,1	32,5	0,7
Resto Mercosur	7,4	18,7	19,1	121,1	67,3	34,3	-8,4
América del Norte	22,6	22,4	20,4	125,7	4,0	-16,7	-16,0
Unión Europea	21,0	17,8	18,4	65,8	5,5	-4,1	-4,9
Asia	15,9	16,9	16,5	83,8	10,3	3,4	-5,9
<b>Total</b>	<b>100,0</b>	<b>100,0</b>	<b>100,0</b>	<b>74,6</b>	<b>14,2</b>	<b>-0,9</b>	<b>-8,1</b>

Fuente: Anexo 2.

La balanza comercial con Brasil ha sido negativa para Chile, durante todo el período considerado (1990-junio 2002), alcanzando su mayor nivel el año 2001, con

-US\$663 millones, como se indica en el gráfico 3 y en el anexo 3.

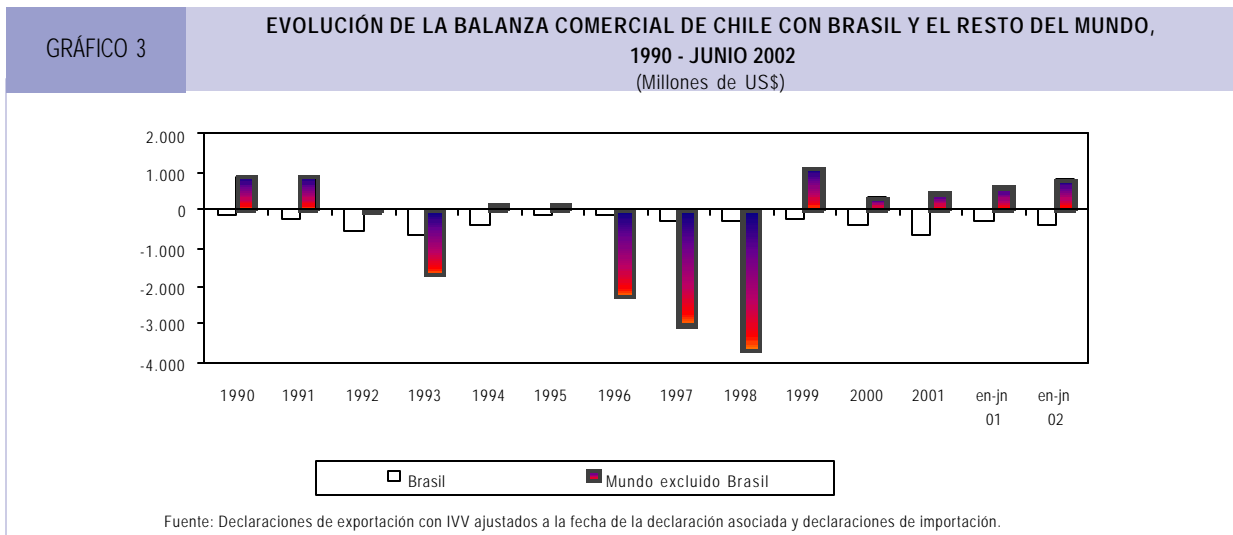

Finalmente, el comercio global<sup>3</sup> de Chile Brasil representó 6,3% del comercio total de Chile, como promedio anual, en el período 1990-2001, —tasa similar a la registrada

el primer semestre de 2002, de 6,5%— mostrando una relativa estabilidad, registrándose variaciones entre 5,3% (1999) y 7,1% (1992-1993).

<sup>3</sup> Medido como la suma de las exportaciones fob y las importaciones cif.

<sup>4</sup> Desde la perspectiva de Brasil, la participación promedio, para el período 1990-2001, del intercambio con Chile en el comercio total de Brasil (exportaciones más importaciones), alcanzó a 2%, con variaciones entre 1,67% y 2,44%. En el mismo período, la participación promedio de las exportaciones de Brasil a Chile en sus exportaciones totales alcanza a 2,2%, en tanto que las importaciones desde Chile participan con 1,9% del total (anexo 3).

## Exportaciones de Chile a Brasil por categorías CIU<sup>6</sup>

Si se analiza el flujo de exportaciones de Chile a Brasil, según la clasificación de actividades productivas (CIU), se observa que los principales sectores que concentran los envíos del año 2001 son: cobre y hierro, con cuatro

productos exportados y una participación de 45% en el total; alimentos, con 125 productos y una participación de 8%, y productos químicos, con 68 productos y una participación de 7% en el total exportado.

CUADRO 6		PRINCIPALES EXPORTACIONES CHILENAS A BRASIL, CLASIFICADAS SEGÚN LA CIU. REV. 2, 1990 - JUNIO 2002 (*) (Millones de US\$ fob)					
Sector CIU	Descripción	1990-1992	PROMEDIO		2001	ENERO-JUNIO	
			1994-1996	1998-2000		2001	2002
<b>100</b>	<b>Agricultura, fruticultura, ganadería y silvicultura</b>	<b>39,0</b>	<b>87,6</b>	<b>61,8</b>	<b>43,5</b>	<b>22,8</b>	<b>19,0</b>
112	Fruticultura	25,9	74,9	52,1	38,1	19,1	16,8
	Resto	13,1	12,8	9,7	5,4	3,7	2,3
<b>200</b>	<b>Minería</b>	<b>293,9</b>	<b>371,1</b>	<b>399,9</b>	<b>430,2</b>	<b>221,2</b>	<b>190,1</b>
220	Cobre y hierro	237,1	319,5	351,4	379,4	190,7	142,4
	Resto	56,8	51,6	48,5	50,8	30,4	47,8
<b>300</b>	<b>Industria</b>	<b>127,9</b>	<b>403,7</b>	<b>356,8</b>	<b>357,5</b>	<b>216,7</b>	<b>159,5</b>
311	Alimentos	35,3	98,6	81,7	67,0	34,3	35,5
351	Productos químicos básicos	18,1	91,9	54,0	57,4	33,6	32,4
384	Material de transporte	4,4	1,8	28,1	45,1	29,3	15,4
341	Fabricación de celulosa, papel y cartón	29,3	51,4	42,3	40,0	27,5	23,1
342	Editoriales e imprenta	8,3	48,2	45,5	30,6	25,4	9,5
	Resto	32,4	111,8	105,2	117,3	66,7	43,5
<b>900</b>	<b>Otros</b>	<b>0,0</b>	<b>0,2</b>	<b>2,5</b>	<b>4,8</b>	<b>1,3</b>	<b>3,9</b>
<b>Total</b>		<b>460,8</b>	<b>862,7</b>	<b>821,0</b>	<b>835,9</b>	<b>462,0</b>	<b>372,6</b>

(\*) Principales sectores tomando como referencia el año 2001.  
Fuente: Anexo 4.

Prácticamente todos los principales sectores alcanzan el valor máximo de exportación a mediados de la década del noventa, como es el caso de: fruticultura, US\$114 millones en 1996; cobre, US\$411 millones en 1995<sup>7</sup>, y alimentos, US\$119 millones en 1995. No ocurre lo mismo con el sector material de transporte, que muestra un crecimiento constante desde principios de los años noventa. Un sector que fue relevante en 1995 es el de la industria básica de metales no ferrosos, que alcanzó a US\$70 millones en 1997 y que disminuye persistentemente sus exportaciones hasta el 2000, dejando de figurar entre los sectores relevantes en 2001.

En el primer semestre de 2002, respecto de igual período de 2001, sólo uno de los siete sectores seleccionados, alimentos, muestra crecimiento (3,5%). Del resto, el sector

que incluye el cobre —que experimenta una disminución de 25%— es el que mayor incidencia tiene en la caída de las exportaciones totales a Brasil, con US\$48 millones, equivalentes a 54% de la baja total.

La agrupación más dinámica corresponde al sector de material de transporte que muestra sostenidos aumentos en su importancia relativa al comparar sus participaciones en el trienio 1990-1992, quinquenio 1994-1998 y año 2001 (gráfico 4). Por otra parte, se observan reducciones en el principal sector: cobre y hierro, pasando de 51% en el trienio 1990-1992 a 45% el año 2001, y celulosa, de 6,4% a 4,8% entre ambos períodos. El resto de los sectores muestra alzas entre el primero y segundo trienio y bajas entre el segundo trienio y el año 2001.

<sup>5</sup> La Clasificación Industrial Internacional Uniforme (CIU) registra la información por actividad económica.

<sup>6</sup> El anexo 4 presenta las exportaciones a nivel de tres dígitos de la CIU, revisión 2, en forma anual, para el período 1990-junio 2002.

<sup>7</sup> El máximo alcanzado por el valor de las exportaciones de cobre, en 1995, se explica fundamentalmente por el alto precio alcanzado por este producto ese año (133,2 centavos de dólar la libra de cobre refinado), precio 27% superior al del año precedente y 86% por encima del alcanzado en 2001.

GRÁFICO 4

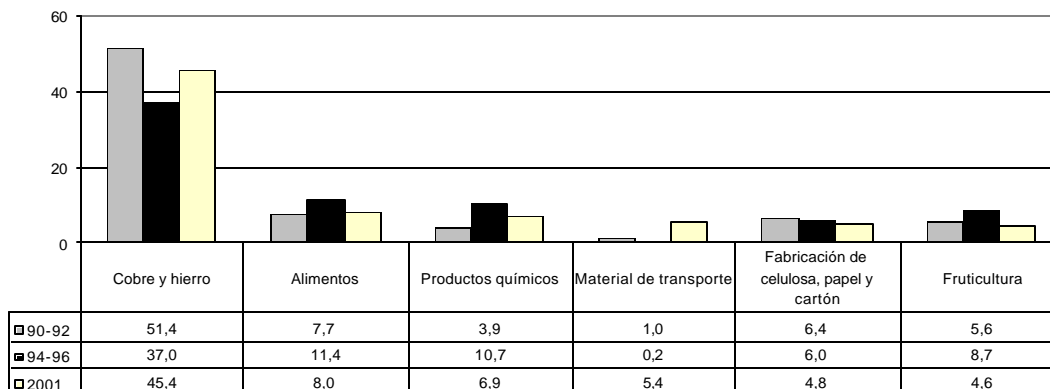
**EVOLUCIÓN DE LA PARTICIPACIÓN DE LOS PRINCIPALES SECTORES CIU,  
EN LAS EXPORTACIONES CHILENAS HACIA BRASIL, 1990 - 2001**  
(Porcentaje)

Fuente: Declaraciones de exportación con IVV ajustados a la fecha de la declaración de la exportación asociada.

Al analizar la relación entre las exportaciones chilenas a Brasil y al resto del mundo y las importaciones totales de Brasil, se observa, por una parte, la baja participación que tienen las exportaciones chilenas a Brasil respecto de las importaciones totales de ese país, que es de 1,4%, y por otra, que las exportaciones chilenas al resto del mundo equivalen a 30% de las importaciones totales de Brasil (anexo 4.3).

Al concentrarse en los principales cuatro sectores de exportación chilenos, que reúnen 65% de las exportaciones —que son: cobre y hierro, con 36%; alimentos, con 15%; fruticultura, con 7%, y productos químicos básicos, con 7%—, se observa que la participación de las exportaciones chilenas a Brasil en las importaciones brasileñas se eleva a 5,2%, en tanto que las exportaciones chilenas al resto del mundo equivalen a las importaciones totales de Brasil para estos sectores, según se ilustra en el cuadro 7.

CUADRO 7

**PRINCIPALES EXPORTACIONES CHILENAS E IMPORTACIONES BRASILEÑAS,  
CLASIFICADAS SEGÚN LA CIU. REV.2, 2001**  
(Millones de US\$)

Sector CIU	Descripción	Exportaciones de Chile a Brasil (A)	Exportaciones de Chile al Mundo, excluido Brasil (B)	Importaciones totales de Brasil (C)	(A)/(C) (%)	(B)/(C) (%)
112	Fruticultura	38	1.341	160	23,9	840,8
220	Cobre y hierro	379	6.292	509	74,6	1.236,4
311	Alimentos	67	2.627	1.499	4,5	175,2
351	Productos químicos	57	659	8.196	0,7	8,0
<b>Total principales</b>		<b>542</b>	<b>10.919</b>	<b>10.364</b>	<b>5,2</b>	<b>105,3</b>
<b>Participación sobre el total (%)</b>		<b>65</b>	<b>62</b>	<b>18,0</b>		
<b>Total</b>		<b>836</b>	<b>17.634</b>	<b>58.510</b>	<b>1,4</b>	<b>30,1</b>

Fuente: Exportaciones de Chile: Declaraciones de exportación con IVV ajustados a la fecha de la declaración de la exportación asociada. Importaciones de Brasil: Comtrade.

El sector que mostraría la menor potencialidad de crecimiento sería el cobre, que ya aporta 75% de las importaciones brasileñas desde Chile. También es relevante la incidencia de la fruticultura, que contribuye con 24% de las importaciones brasileñas desde Chile. Mayor

potencialidad mostrarían los sectores alimentos y productos químicos, en los cuales la participación de las exportaciones chilenas es inferior, el nivel de las importaciones brasileñas es relevante y las exportaciones chilenas al resto del mundo exceden a estas últimas.

## Exportaciones de Chile hacia Brasil según principales productos

El cuadro 8, presenta los principales productos exportados a Brasil en el año 2001, detallados por códigos arancelarios<sup>8</sup>. Un listado más extenso de los principales productos del año 2001 se incluye en el anexo 6.

Los seis principales productos, que reúnen 55% de las exportaciones en 2001, muestran crecimiento en todos los períodos considerados hasta el año 2001. En el período destacaron cátodos de cobre, y mineral y concentrado de cobre, a los cuales correspondió 43% de las exportaciones del año 2001. No obstante, ambos productos muestran una evolución diferente. Los cátodos registran un crecimiento prácticamente continuo hasta el año 2000, disminuyendo levemente en 2001, en tanto que el mineral y el concentrado presentan una evolución más irregular, alternando alzas y bajas en los períodos considerados.

Al comparar el trienio 1990-1992 con el año 2001, se observa un aumento de la participación de los seis principales productos, cuatro de los cuales muestran crecimiento y los dos restantes —mineral y concentrado de cobre y salitre— disminuyen.

Al comparar el primer semestre de 2002, en relación con igual período de 2001, solo un producto de los seis principales muestra crecimiento, el salitre, con 47% de aumento, mientras el resto de los productos presenta disminuciones.

Otros productos que no figuran entre los principales seleccionados y que cabe destacar son: el salmón, que alcanzó un valor de US\$18 millones en 2001, mostrando un crecimiento casi permanente a partir de 1993, año en el que registra exportaciones por US\$0,1 millón. Productos de reciente aparición en este mercado y que ameritan mención, son las cajas de cambio, que parten con US\$5 millones en 1999 y llegan a US\$16 millones en el año 2001 y los demás papeles y cartones, con US\$0,4 millón en 1998 y alcanzan los US\$11 millones en 2001. Por otra parte, productos no cobre que tuvieron una presencia relevante en la segunda mitad de la década de los noventa, y que disminuyen significativamente sus exportaciones, son puré y jugo de tomate (bajan de US\$39 millones en 1995 a US\$7 millones en 2001), los demás diarios y publicaciones (caen de US\$32 millones en 1996 a US\$5 millones en 2001), libros académicos, científicos y técnicos (reducen su aporte de US\$34 millones en 1998 a US\$0,1 millón en 2001) y uva fresca (que desciende de US\$27 millones en 1996 a US\$5 millones en 2001).

CUADRO 8

### PRINCIPALES PRODUCTOS CHILENOS EXPORTADOS A BRASIL, 1990 - JUNIO 2002

(Millones de US\$ fob)

Código	Descripción	1990-1992	PROMEDIO		2001	ENERO-JUNIO	
			1994-1996	1998-2000		2001	2002
74031100	Cátodos y secciones de cátodo, de cobre	67,8	116,2	198,4	194,4	110,1	72,1
26030000	Mineral de cobre y sus concentrados	126,1	168,2	134,6	161,7	73,7	62,8
88033000 (1)	Las demás partes de avión o de helicóptero	0,0	0,6	21,6	29,0	17,6	9,4
29051100	Metanol (alcohol metílico)	11,4	75,9	25,7	29,0	18,1	13,9
49019990 (1)	Los demás	3,5	9,8	10,6	22,9	21,6	7,0
31059010	Nitrato sódico y potásico (salitre)	16,6	17,7	17,8	19,5	16,6	24,3
	Principales	225,4	388,5	408,7	456,5	257,6	189,4
	<b>Total exportado a Brasil</b>	<b>460,8</b>	<b>862,7</b>	<b>821,0</b>	<b>835,9</b>	<b>462,0</b>	<b>372,6</b>

Código	Descripción	PARTICIPACIÓN (%)			VARIACIÓN (%) (2)			
		Promedio 1990-1992	2001	Enero-junio 2002	1994-1996/1990-1992	1998-2000/1994-1996	2001/1998-2000	Enero-junio 2002/2001
74031100	Cátodos y secciones de cátodo, de cobre	14,7	23,3	19,3	71,4	70,7	-2,0	-34,5
26030000	Mineral de cobre y sus concentrados	27,4	19,3	16,8	33,4	-20,0	20,2	-14,8
88033000 (1)	Las demás partes de avión o de helicóptero	0,0	3,5	2,5	+	+	34,1	-46,4
29051100	Metanol (alcohol metílico)	2,5	3,5	3,7	566,5	-66,1	12,6	-23,5
49019990 (1)	Los demás	0,8	2,7	1,9	178,5	8,0	115,5	-67,5
31059010	Nitrato sódico y potásico (salitre)	3,6	2,3	6,5	6,7	0,1	9,7	46,6
	Principales	<b>48,9</b>	<b>54,6</b>	<b>50,8</b>	<b>72,3</b>	<b>5,2</b>	<b>11,7</b>	<b>-26,5</b>
	<b>Total exportado a Brasil</b>	<b>100,0</b>	<b>100,0</b>	<b>100,0</b>	<b>87,2</b>	<b>-4,8</b>	<b>1,8</b>	<b>-19,3</b>

(1) Códigos 8803.3000 y 4901.9990, abiertos a partir de enero de 2002.

(2) Variaciones porcentuales sobre 1.000%, figuran con el signo +.

Fuente: Anexo 6.

<sup>8</sup> El número de códigos arancelarios que registraron movimientos pasó de 343, en 1990, a 835 en el año 2001.

## Importaciones de Chile desde Brasil según categorías CIU<sup>9</sup>

A nivel CIU, las importaciones chilenas procedentes de Brasil se concentran mayoritariamente en el rubro industria. Efectivamente, en el año 2001, a los productos industriales correspondió 93% de las importaciones, destacando los sectores de material de transporte, con 66 productos y una participación de 15% del total; maquinaria y equipos, con 360 productos y 14% de participación; alimentos, con 122 productos y 12% del total, y productos químicos básicos, con 327 productos y 9% de participación.

El ítem material de transporte muestra una presencia relativamente estable, en tanto que las importaciones del rubro aceite crudo y gas natural se registran por primera vez el año 2000, con US\$11 millones, alcanzando a US\$82

millones en el año 2001. Las importaciones de alimentos, si bien mantienen presencia durante todo el período considerado, muestran un crecimiento importante y permanente a partir de 1998. La industria básica del hierro y del acero muestra una significativa disminución de su presencia, al pasar de US\$144 millones en 1997 a US\$54 millones en el año 2001.

Al comparar el primer semestre de 2002, con igual período de 2001, se observa una relativa estabilidad de las importaciones. De los ocho sectores principales que figuran en el cuadro 9, la mitad muestra aumento y el resto disminución, concentrándose la mayor caída en maquinaria y equipos, en tanto que las alzas se distribuyen en forma más homogénea entre aceite crudo, material eléctrico, y agricultura y alimentos.

CUADRO 9		PRINCIPALES IMPORTACIONES CHILENAS DESDE BRASIL, CLASIFICADAS SEGÚN LA CIU. REV.2, 1990 - JUNIO 2002 (Millones de US\$ cif)					
Sector CIU	Descripción	PROMEDIO			2001	ENERO-JUNIO	
		1990-1992	1994-1996	1998-2000		2001	2002
<b>100</b>	<b>Agricultura, fruticultura, ganadería y silvicultura</b>						
111	Agricultura	11,2	31,1	14,2	20,7	11,2	22,9
	Resto	10,6	29,6	13,6	20,3	11,0	22,3
<b>200</b>	<b>Minería</b>	0,5	1,6	0,5	0,4	0,2	0,6
211	Aceite crudo y gas natural	<b>3,8</b>	<b>4,0</b>	<b>7,4</b>	<b>84,5</b>	<b>41,2</b>	<b>58,2</b>
	Resto	0,0	0,0	3,6	81,5	38,6	56,9
<b>300</b>	<b>Industria</b>	3,8	4,0	3,8	3,0	2,7	1,3
384	Material de transporte	<b>737,5</b>	<b>1.051,5</b>	<b>1.109,8</b>	<b>1.393,1</b>	<b>699,4</b>	<b>674,2</b>
382	Maquinaria y equipos	202,0	239,2	206,6	223,7	114,9	105,0
311	Alimentos	98,2	153,5	149,5	215,8	118,7	77,3
351	Productos químicos básicos	22,6	34,7	97,5	173,9	78,6	87,2
383	Material eléctrico	69,8	90,4	111,7	133,1	72,0	64,4
341	Fabricación de celulosa, papel y cartón	47,9	56,6	74,7	98,8	45,8	58,6
	Resto	33,8	55,8	66,8	76,7	39,1	35,4
<b>900</b>	<b>Otros</b>	263,2	421,4	403,0	471,2	230,3	246,3
	Resto	0,2	0,0	0,1	0,3	0,1	1,6
	<b>Total importado desde Brasil</b>	<b>752,6</b>	<b>1.086,7</b>	<b>1.131,4</b>	<b>1.498,6</b>	<b>751,9</b>	<b>756,8</b>

Fuente: Anexo 5.

La agrupación más dinámica corresponde a maquinaria y equipos; alimentos, y aceite crudo y gas, que muestran un aumento sostenido en su importancia relativa al comparar sus participaciones entre los trienios 1990-1992, 1994-1996 y año 2001. Por otra parte, se observan disminuciones

durante todos los períodos en el sector de material de transporte, correspondiéndole, además, la mayor baja de participación, al caer desde 27% en el trienio 1990-1992 hasta 15% el año 2001, como se describe en el gráfico 5.

<sup>9</sup> El anexo 5 presenta las importaciones a nivel de tres dígitos de la CIU, revisión 2, en forma anual, para el período 1990-junio 2002.

GRÁFICO 5

**EVOLUCIÓN DE LA PARTICIPACIÓN DE LOS PRINCIPALES SECTORES CIU EN LAS IMPORTACIONES CHILENAS DESDE BRASIL, 1990 - 2001**

(Porcentaje)

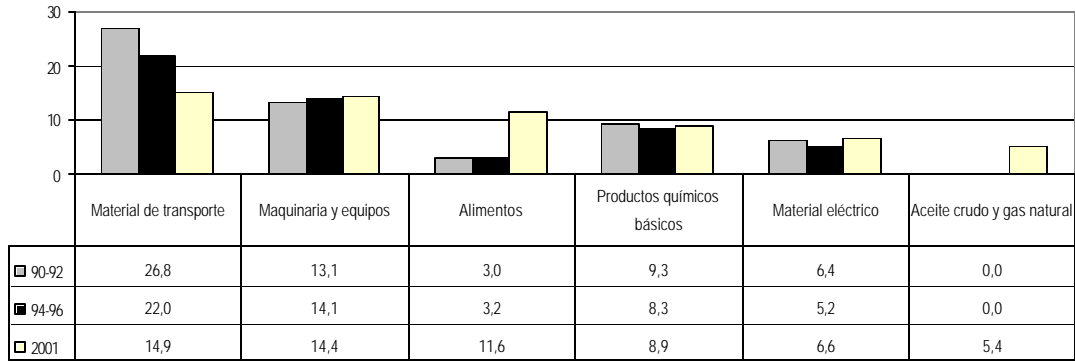

Fuente: Declaraciones de exportación con IVV ajustados a la fecha de la declaración de exportación asociada.

**Principales productos importados por Chile desde Brasil**

El cuadro 10<sup>10</sup> consigna los principales productos importados desde Brasil en el año 2001, a nivel de códigos arancelarios<sup>11</sup> <sup>12</sup>. Las importaciones muestran un grado de concentración menor que el de las exportaciones, ya que en este caso, los seis principales productos del período reúnen solo 22% de las importaciones totales. Destacan los vehículos, a los que corresponde 7% del total y ocupan dos de los primeros seis lugares. Siguen a estos, el aceite crudo de petróleo, con 5% del total, la carne de bovino fresca o refrigerada, con 5%, y el polietileno y depósitos de aluminio, con participaciones de poco más de 2% cada uno.

En términos de evolución, la presencia de los vehículos en las importaciones ha sido permanente en todo el período. No ocurre así con el aceite crudo de petróleo y la carne de

bovino, que son de aparición más reciente, (iniciándose en 2000 las importaciones del primero y en 1997 las del segundo), mostrando ambos productos un crecimiento constante, con un marcado aumento el año 2001.

En el primer semestre de 2002, respecto de igual período de 2001, las importaciones tanto de los seis principales productos seleccionados como del total, se mantienen prácticamente constantes. Sin embargo, el comportamiento de los productos es disímil, mostrando significativos aumentos el aceite crudo de petróleo y la carne de bovino (47% y 24%, respectivamente) con lo que continúan con la tendencia de aumento del año 2001, y disminuciones de los tres productos siguientes, que casi compensan el aumento de los anteriores.

<sup>10</sup> El anexo 7 presenta un listado más extenso de los principales productos importados desde Brasil, por monto anual.

<sup>11</sup> El número de códigos arancelarios que registraron movimiento pasó de 2.106, en 1990, a 2.777 en 2001.

<sup>12</sup> Un listado más extenso de los principales productos del año 2001 se presenta en el anexo 7.



CUADRO 10		PRINCIPALES PRODUCTOS IMPORTADOS DESDE BRASIL, 1990 - JUNIO 2002 (1)						
		(Millones de US\$ cif)						
Código	Descripción	PROMEDIO			2001	ENERO-JUNIO		
		1990-1992	1994-1996	1998-2000		2001	2002	
27090000 (2)	Aceite crudo de petróleo o de mineral	0,0	0,0	3,6	81,5	38,6	56,9	
2013000	Carne de bovino deshuesada, fresca o refrigerada	0,0	0,0	20,1	77,4	29,5	36,6	
87021090 (2)	Los demás vehículos automóviles, transporte,	48,5	73,1	52,0	69,6	31,4	25,0	
87032390 (2)	Los demás vehículos para el transporte de personas	21,0	28,9	41,3	37,9	23,9	12,9	
39012000	Poliétileno de densidad igual o superior	12,6	16,8	24,5	36,3	21,8	14,5	
76129000	Los demás depósitos, barriles, tambores	15,9	24,2	30,7	34,3	17,7	18,5	
	<b>Total principales</b>	<b>98,0</b>	<b>142,9</b>	<b>172,2</b>	<b>337,0</b>	<b>162,9</b>	<b>164,4</b>	
	<b>Total importados desde Brasil</b>	<b>752,6</b>	<b>1.086,7</b>	<b>1.131,4</b>	<b>1.498,6</b>	<b>751,9</b>	<b>756,8</b>	
Código	Descripción	PARTICIPACIÓN (%)			VARIACIÓN (%) (1)			
		Promedio 1990-1992	2001	Enero-junio 2002	1994-1996/1990-1992	1998-2000/1994-1996	2001/1998-2000	Enero-junio 2002/2001
27090000 (2)	Aceite crudo de petróleo o de mineral	-	5,4	7,5	-	+	+	47,5
2013000	Carne de bovino deshuesada, fresca o refrigerada	0,0	5,2	4,8	-17,6	+	284,8	23,9
87021090 (2)	Los demás vehículos automóviles, transporte,	6,4	4,6	3,3		-28,9	33,9	-20,4
87032390 (2)	Los demás vehículos para el transporte de personas	2,8	2,5	1,7	37,3	43,2	-8,3	-45,8
39012000	Poliétileno de densidad igual o superior	1,7	2,4	1,9	33,0	46,4	48,0	-33,5
76129000	Los demás depósitos, barriles, tambores	2,1	2,3	2,4	52,6	26,8	11,7	4,7
	<b>Total principales</b>	<b>13,0</b>	<b>22,5</b>	<b>21,7</b>	<b>45,9</b>	<b>20,5</b>	<b>95,7</b>	<b>0,9</b>
	<b>Total importados desde Brasil</b>	<b>100,0</b>	<b>100,0</b>	<b>100,0</b>	<b>44,4</b>	<b>4,1</b>	<b>32,5</b>	<b>0,7</b>

(1) Variaciones porcentuales sobre 1.000%, figuran con el signo +.  
(2) Códigos 2709.0000, 8702.1090 y 8703.2390, abiertos a partir de enero de 2002.  
Fuente: Anexo 7.

### Aranceles efectivos pagados por los principales productos chilenos exportados a Brasil

El cuadro 11 presenta la situación arancelaria vigente el año 2001, para la canasta de los 29 principales productos exportados, con un valor de US\$667 millones, que

representa 80% de este flujo en 2001. Se detalla el arancel NMF<sup>13</sup>, la preferencia arancelaria vigente el año 2001 de acuerdo al programa de desgravación negociado en el marco del Acuerdo de Complementación Económica N° 35 suscrito con el Mercosur, y el arancel resultante de la reducción (arancel residual)<sup>14</sup>.

CUADRO 11		ARANCEL RESIDUAL DE LOS CÓDIGOS ARANCELARIOS DE LOS PRINCIPALES PRODUCTOS EXPORTADOS POR CHILE A BRASIL, 2001				
Código	Descripción	Exp. 2001 (Millones de US\$ fob)	Participación en el total (%)	Arancel % ad-valorem (NMF)	Preferencia arancelaria (%)	Arancel residual (%) (*)
74031100	Cátodos y secciones de cátodos, de cobre	194,4	23,3	8,5	81,0	1,6
26030000	Mineral de cobre y sus concentrados	161,7	19,3	4,5	78,0	1,0
88033000	Las demás partes de avión o de helicóptero	29,0	3,5	0,0	78,0	0,0
29051100	Metanol (alcohol metílico)	29,0	3,5	15,0	50,0	7,5
49019990	Los demás libros, folletos e impresos	22,9	2,7	0,0	100,0	0,0
31059010	Nitrato sódico y potásico (salitre)	19,5	2,3	0,0	100,0	0,0
3021200	Salmón del Pacífico, Atlántico y Danubio	18,2	2,2	12,5	100,0	0,0
47032100	Pasta química de conifera, semiblanqueada	15,9	1,9	6,5	100,0	0,0
87084000	Cajas de cambio, de vehículo automóvil	15,9	1,9	20,5	100,0	0,0
74081100	Alambre de cobre refinado, en la que la	15,4	1,8	12,5	78,0	2,8
74031900	Los demás cobses refinados	12,9	1,5	8,5	100,0	0,0
48010000	Papel prensa en bobinas o en hojas	12,5	1,5	12,0	50,0	6,0
26131010	Concentrado tostado de molibdeno	12,1	1,4	4,5	100,0	0,0
22042110	Vino con denominación de origen	11,4	1,4	22,5	30,0	15,8
48109100	Los demás papeles y cartones, multicapas	10,8	1,3	16,5	78,0	3,6
74020010	Cobre para el afino	9,8	1,2	8,5	100,0	0,0
28342100	Nitrato de potasio	9,5	1,1	12,5	100,0	0,0
33049900	Las demás preparaciones de belleza, de m	7,4	0,9	20,5	78,0	4,5
20029010	Puré y jugo de tomate, contenidos extrac	7,3	0,9	16,5	70,0	5,0
8081000	Manzana fresca	6,6	0,8	12,5	62,0	4,8
28012000	Yodo	6,2	0,7	4,5	100,0	0,0
56039490	Tela sin tejer sin impregnar, excepto de	5,9	0,7	20,5	78,0	4,5
3042050	Filete de salmón, congelado	5,3	0,6	12,5	78,0	2,8
8023200	Nueces de nogal sin cáscara, frescas o s	5,1	0,6	12,5	96,0	0,5
8061000	Uva	4,9	0,6	12,5	62,0	4,8
71069110	Plata en bruto, sin alear	4,7	0,6	8,5	100,0	0,0
49029000	Los demás diarios y publicaciones periódicas	4,5	0,5	0,0	100,0	0,0
27111200	Propano, licuado	4,2	0,5	0,0	78,0	0,0
8023100	Nueces de nogal con cáscara, frescas o	4,1	0,5	12,5	96,0	0,5
	<b>Total principales</b>	<b>667,1</b>	<b>80,0</b>	<b>8,1</b>	<b>81,2</b>	<b>1,5</b>
	<b>Total exportado a Brasil</b>	<b>835,9</b>	<b>100,0</b>			

(\*) Corresponde al arancel resultante luego de disminuir el arancel NMF por la preferencia arancelaria.  
Fuente: Declaraciones de exportación con IVV ajustados a la fecha de la declaración asociada y DIRECON.

<sup>13</sup> NMF: Arancel nación más favorecida. Corresponde al arancel normal que se aplica a terceros países.

<sup>14</sup> La situación arancelaria que se presenta sólo considera la mayor preferencia existente para cada ítem arancelario, sin considerar la existencia de contingentes arancelarios.

Se observa que el arancel NMF promedio ponderado para el total de la canasta alcanza a 8,1%, obteniéndose un arancel residual de 1,5% al aplicar la preferencia arancelaria promedio ponderada de 81,2%.

Asimismo, se observa que de los 29 productos de la mencionada canasta, 14 productos (es decir 48% de ella) ingresan con un arancel residual de cero, con un valor que, en conjunto, asciende a U\$185,2 millones, equivalente a 28% de las exportaciones totales de la canasta referencial. De estos productos, cabe mencionar partes de avión y helicóptero (US\$29 millones), los demás libros, folletos e impresos (US\$23 millones), salitre (US\$20 millones) y salmónes (US\$18 millones). Cabe destacar que de los 14 productos mencionados, cinco ya tienen un arancel NMF de cero, entre los que se encuentran los tres principales.

Por otra parte, 14 productos (es decir 48% de ella) ingresan con arancel entre 0,5 y 7,5%, totalizando US\$470,5 millones, equivalente a 71% de las exportaciones totales de la canasta referencial. Entre estos productos destacan

cátodos de cobre con US\$194 millones y mineral y concentrado de cobre, con US\$162 millones.

El último de los principales productos seleccionados, vino con denominación de origen, está afecto a un arancel residual de 15,8%, con US\$11 millones, y 1,4% de las exportaciones de la canasta.

### Inversión extranjera desde Brasil

Entre 1974 y 2001, la inversión extranjera directa materializada en Chile, alcanzó la cifra de US\$48.524 millones<sup>15</sup>. De ellos, 43.413 millones ingresaron después de 1990. En particular durante el período comprendido entre 1994 y 2001, gráfico 6, la inversión extranjera tuvo su crecimiento más significativo. Durante dicho período ingresaron a Chile US\$38.383 millones, lo que representa casi cuatro veces lo acumulado en los veinte años previos (US\$10.141 millones en el período 1974-1993).

CUADRO 12

### INVERSIÓN EXTRANJERA DIRECTA MATERIALIZADA EN CHILE, TOTAL Y DESDE BRASIL, 1974-2001 (\*)

(Millones de US\$)

Año	Total	Crecimiento Anual (%)	Brasil	Participación (%)	Crecimiento Anual (%)
1974-1989	5.110.902	—	75.193	1,5	—
1990	1.314.733	-74	643	0,0	-99
1991	982.107	-25	13.870	1,4	2.057
1992	998.926	2	17.188	1,7	24
1993	1.734.105	74	6.962	0,4	-59
1994	2.521.304	45	10.136	0,4	46
1995	3.040.610	21	23.705	0,8	134
1996	4.821.872	59	16.279	0,3	-31
1997	5.229.822	8	25.590	0,5	57
1998	5.972.694	14	25.554	0,4	0
1999	9.085.647	52	47.839	0,5	87
2000	2.977.307	-67	5.235	0,2	-89
2001	4.733.485	59	17.453	0,4	233
<b>1974-2001</b>	<b>48.523.514</b>		<b>285.647</b>	<b>0,6</b>	

(\*) Cifras provisionales para 2001.  
Fuente: Comité de Inversiones Extranjeras (CIE).

Los países de origen de la inversión extranjera materializada más destacados, durante el período 1974-2001, fueron: Estados Unidos (US\$15.320 millones), España (US\$9.371 millones) y Canadá (US\$6.539 millones). Brasil

ocupa el lugar 18 en este *ranking*, totalizando US\$285,6 millones en el período considerado y una participación de 0,6% del total. Una tasa inferior (0,6%) muestra para el período 1994-2001, similar a la del año 2001.

<sup>15</sup> En esta sección la inversión extranjera directa hace referencia a la inversión materializada vía DL 600, vigente desde 1974. Durante 1990-2000, este mecanismo acoge en promedio 71% de la inversión ingresada a Chile. Otras fórmulas menos importantes son el capítulo XIV, el capítulo XIX (instrumento utilizado prácticamente solo en la segunda mitad de los años 80) y los ADR.

GRÁFICO 6

**EVOLUCIÓN DE LA INVERSIÓN EXTRANJERA DIRECTA MATERIALIZADA (DL 600), 1994 -2001**  
(Millones de US\$)

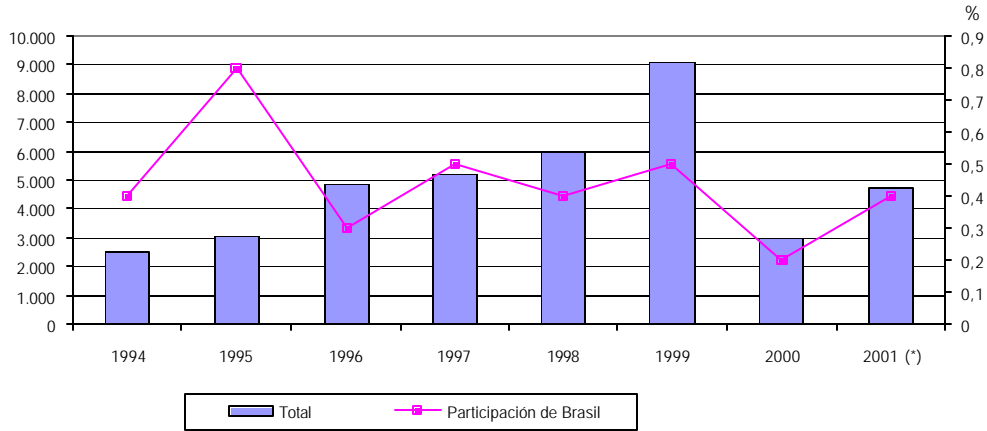

Fuente: Elaborado a base de la información del Comité de Inversiones Extranjeras (CIE).  
(\*) Provisional.

Desde una perspectiva sectorial, para el período 1974-2001, como se ilustra en el gráfico 7, la inversión extranjera de Brasil se concentró fundamentalmente en los sectores

industria (US\$150 millones, con 53%), servicios (US\$74 millones, con 26%) y construcción (US\$54 millones, con 19% del total del sector).

GRÁFICO 7

**PARTICIPACIÓN DE LA INVERSIÓN EXTRANJERA DIRECTA MATERIALIZADA EN CHILE DESDE BRASIL, POR SECTOR, 1974 - 2001**  
(Porcentaje)

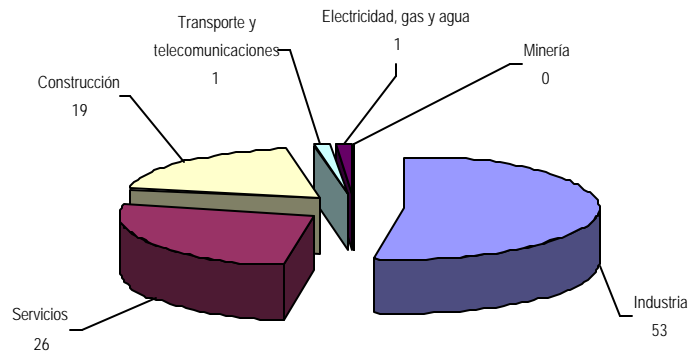

Fuente: Elaborado a base de la información del Comité de Inversiones Extranjeras (CIE).

La inversión de Brasil en industria representó 2,3% del total invertido en el sector; en servicios, participó con 0,7%

y en construcción, la participación fue de 4,8% en dicho sector.

## ANEXO 1

## EXPORTACIONES CHILENAS POR PRINCIPALES ÁREAS DE DESTINO, 1990 - JUNIO 2002

(Millones de US\$ fob)

Año	Brasil	Resto Mercosur	América del Norte	Unión Europea	Asia	Total
1990	477	165	1.605	3.351	2.305	8.610
1991	462	323	1.693	2.976	2.711	9.068
1992	443	538	1.812	3.067	3.221	10.116
1993	404	683	1.848	2.557	2.976	9.431
1994	618	747	2.344	2.941	3.992	11.960
1995	1.048	717	2.554	4.275	5.502	16.027
1996	922	826	2.878	3.761	5.287	15.546
1997	938	905	3.182	4.037	5.712	16.654
1998	811	851	3.277	4.213	4.097	15.076
1999	700	832	3.964	4.232	4.726	16.256
2000	953	745	4.309	4.517	5.643	18.426
2001	836	664	4.511	4.540	4.605	17.634
enero-junio 2001	462	381	2.471	2.575	2.468	9.600
enero-junio 2002	373	153	2.502	2.340	2.552	9.075

## Participación Porcentual

Año	Brasil	Resto Mercosur	América del Norte	Unión Europea	Asia	Total
1990	5,5	1,9	18,6	38,9	26,8	100,0
1991	5,1	3,6	18,7	32,8	29,9	100,0
1992	4,4	5,3	17,9	30,3	31,8	100,0
1993	4,3	7,2	19,6	27,1	31,6	100,0
1994	5,2	6,2	19,6	24,6	33,4	100,0
1995	6,5	4,5	15,9	26,7	34,3	100,0
1996	5,9	5,3	18,5	24,2	34,0	100,0
1997	5,6	5,4	19,1	24,2	34,3	100,0
1998	5,4	5,6	21,7	27,9	27,2	100,0
1999	4,3	5,1	24,4	26,0	29,1	100,0
2000	5,2	4,0	23,4	24,5	30,6	100,0
2001	4,7	3,8	25,6	25,7	26,1	100,0
enero-junio 2001	4,8	4,0	25,7	26,8	25,7	100,0
enero-junio 2002	4,1	1,7	27,6	25,8	28,1	100,0
<b>1990-2001</b>	<b>5,2</b>	<b>4,9</b>	<b>20,6</b>	<b>27,0</b>	<b>30,8</b>	<b>100,0</b>

## Variación Anual

(Porcentaje)

Año	Brasil	Resto Mercosur	América del Norte	Unión Europea	Asia	Total
1991/1990	-3,3	95,5	5,5	-11,2	17,6	5,3
1992/1991	-4,0	66,7	7,1	3,1	18,8	11,6
1993/1992	-8,9	26,9	2,0	-16,6	-7,6	-6,8
1994/1993	53,1	9,4	26,8	15,0	34,1	26,8
1995/1994	69,6	-4,0	8,9	45,4	37,8	34,0
1996/1995	-12,0	15,2	12,7	-12,0	-3,9	-3,0
1997/1996	1,7	9,5	10,6	7,4	8,0	7,1
1998/1997	-13,5	-5,9	3,0	4,4	-28,3	-9,5
1999/1998	-13,7	-2,3	21,0	0,5	15,4	7,8
2000/1999	36,2	-10,4	8,7	6,7	19,4	13,3
2001/2000	-12,3	-10,9	4,7	0,5	-18,4	-4,3
enero-junio 2002/2001	-19,3	-59,9	1,2	-9,1	3,4	-5,5
<b>Promedio simple 1990/2001</b>	<b>8,4</b>	<b>17,3</b>	<b>10,1</b>	<b>3,9</b>	<b>8,5</b>	<b>7,5</b>
<b>Promedio interanual 1990/2001</b>	<b>5,2</b>	<b>13,5</b>	<b>9,9</b>	<b>2,8</b>	<b>6,5</b>	<b>6,7</b>

Fuente: Declaraciones de exportación con IVV ajustados a la fecha de la declaración de la exportación asociada.

## ANEXO 2

## IMPORTACIONES CHILENAS POR PRINCIPALES ÁREAS DE ORIGEN, 1990 - JUNIO 2002

(Millones de US\$ cif)

Año	Brasil	Resto Mercosur	América del Norte	Unión Europea	Asia	Total
1990	564	560	1.698	1.893	965	7.742
1991	698	634	1.877	1.562	1.317	8.207
1992	996	744	2.326	2.027	1.869	10.129
1993	1.060	701	2.890	2.313	2.047	11.134
1994	1.000	1.054	3.166	2.396	2.134	11.820
1995	1.195	1.482	4.709	3.155	2.655	15.900
1996	1.066	1.749	5.445	3.538	2.840	17.824
1997	1.243	1.950	5.841	3.958	3.129	19.663
1998	1.092	2.038	5.370	3.850	3.074	18.781
1999	967	2.127	4.015	2.853	2.391	15.148
2000	1.335	3.003	4.469	2.882	2.951	18.090
2001	1.499	3.210	3.849	3.065	2.901	17.181
enero-junio 2001	752	1.724	2.019	1.607	1.454	9.018
enero-junio 2002	757	1.579	1.695	1.529	1.369	8.290

Participación Porcentual						
Año	Brasil	Resto Mercosur	América del Norte	Unión Europea	Asia	Total
1990	7,3	7,2	21,9	24,5	12,5	100,0
1991	8,5	7,7	22,9	19,0	16,0	100,0
1992	9,8	7,3	23,0	20,0	18,4	100,0
1993	9,5	6,3	26,0	20,8	18,4	100,0
1994	8,5	8,9	26,8	20,3	18,0	100,0
1995	7,5	9,3	29,6	19,8	16,7	100,0
1996	6,0	9,8	30,5	19,8	15,9	100,0
1997	6,3	9,9	29,7	20,1	15,9	100,0
1998	5,8	10,9	28,6	20,5	16,4	100,0
1999	6,4	14,0	26,5	18,8	15,8	100,0
2000	7,4	16,6	24,7	15,9	16,3	100,0
2001	8,7	18,7	22,4	17,8	16,9	100,0
enero-junio 2001	8,3	19,1	22,4	17,8	16,1	100,0
enero-junio 2002	9,1	19,1	20,4	18,4	16,5	100,0
<b>1990-2001</b>	<b>7,4</b>	<b>11,2</b>	<b>26,6</b>	<b>19,5</b>	<b>16,5</b>	<b>100,0</b>

Variación Anual (Porcentaje)						
Año	Brasil	Resto Mercosur	América del Norte	Unión Europea	Asia	Total
1991/1990	23,6	13,3	10,5	-17,5	36,5	6,0
1992/1991	42,8	17,4	23,9	29,8	41,9	23,4
1993/1992	6,4	-5,9	24,3	14,1	9,5	9,9
1994/1993	-5,7	50,5	9,6	3,6	4,3	6,2
1995/1994	19,5	40,6	48,7	31,7	24,5	34,5
1996/1995	-10,8	17,9	15,6	12,1	7,0	12,1
1997/1996	16,6	11,5	7,3	11,9	10,2	10,3
1998/1997	-12,1	4,5	-8,1	-2,7	-1,8	-4,5
1999/1998	-11,4	4,4	-25,2	-25,9	-22,2	-19,3
2000/1999	38,0	41,2	11,3	1,0	23,4	19,4
2001/2000	12,3	6,9	-13,9	6,3	-1,7	-5,0
ene-jun 2002/01	0,7	-8,4	-16,0	-4,9	-5,9	-8,1
<b>Promedio simple 1990/2001</b>	<b>10,8</b>	<b>18,4</b>	<b>9,5</b>	<b>5,9</b>	<b>12,0</b>	<b>8,5</b>
<b>Promedio interanual 1990/2001</b>	<b>9,3</b>	<b>17,2</b>	<b>7,7</b>	<b>4,5</b>	<b>10,5</b>	<b>7,5</b>

Fuente: Declaraciones de importación.

## ANEXO 3

**INTERCAMBIO COMERCIAL DE CHILE CON BRASIL Y EL MUNDO, 1990 - JUNIO 2002 (1)**  
 (Millones de US\$)

Año	CON BRASIL				CON EL MUNDO				[A] / [B] (%)
	Exportaciones	Importaciones	Intercambio Total [A]	Balanza Comercial	Exportaciones	Importaciones	Intercambio Total [B]	Balanza Comercial	
1990	477	564	1.042	-87	8.610	7.742	16.352	868	6,4
1991	462	698	1.159	-236	9.068	8.207	17.275	861	6,7
1992	443	996	1.439	-553	10.116	10.129	20.245	-13	7,1
1993	404	1.060	1.464	-656	9.431	11.134	20.565	-1.704	7,1
1994	618	1.000	1.618	-382	11.960	11.820	23.780	140	6,8
1995	1.048	1.195	2.243	-147	16.027	15.900	31.928	127	7,0
1996	922	1.066	1.988	-144	15.546	17.824	33.370	-2.278	6,0
1997	938	1.243	2.181	-305	16.654	19.663	36.317	-3.009	6,0
1998	811	1.092	1.903	-281	15.076	18.781	33.857	-3.704	5,6
1999	700	967	1.667	-268	16.256	15.148	31.404	1.108	5,3
2000	953	1.335	2.287	-382	18.426	18.090	36.516	336	6,3
2001	836	1.499	2.335	-663	17.634	17.181	34.815	453	6,7
ene-jun 2001	462	752	1.214	-290	9.600	9.018	18.618	582	6,5
ene-jun 2002	373	757	1.129	-384	9.075	8.290	17.365	785	6,5
<b>Promedio 1990-2001</b>	<b>718</b>	<b>1.059</b>	<b>1.777</b>	<b>-342</b>	<b>13.734</b>	<b>14.302</b>	<b>28.035</b>	<b>-568</b>	<b>6,3</b>

(1) Las exportaciones se expresan en dólares fob y las importaciones en dólares cif.  
Fuente: Anexos 1 y 2.

**INTERCAMBIO COMERCIAL DE BRASIL CON CHILE Y EL MUNDO, 1990 - JUNIO 2002**

Año	CON CHILE (2)			CON EL MUNDO			PORCENTAJES		
	Exportaciones [A]	Importaciones [B]	Intercambio Total [C]	Exportaciones [D]	Importaciones [E]	Intercambio Total [F]	[A] / [D]	[B] / [E]	[C] / [F]
1990	484	525	1.009	31.412	22.460	53.872	1,54	2,34	1,87
1991	677	528	1.205	31.622	22.977	54.599	2,14	2,30	2,21
1992	922	504	1.426	35.975	22.346	58.322	2,56	2,25	2,44
1993	1.110	471	1.581	38.701	27.300	66.001	2,87	1,72	2,40
1994	999	635	1.634	43.558	35.510	79.068	2,29	1,79	2,07
1995	1.210	1.183	2.394	46.505	53.737	100.242	2,60	2,20	2,39
1996	1.055	998	2.053	47.747	56.732	104.479	2,21	1,76	1,97
1997	1.196	1.082	2.278	52.986	65.075	118.060	2,26	1,66	1,93
1998	1.023	873	1.896	51.120	60.793	111.913	2,00	1,44	1,69
1999	896	770	1.666	48.011	51.747	99.759	1,87	1,49	1,67
2000	1.246	1.043	2.289	55.283	58.931	114.214	2,25	1,77	2,00
2001	1.352	919	2.271	58.223	58.510	116.733	2,32	1,57	1,95

(1) Las exportaciones se expresan en dólares fob y las importaciones en dólares cif.

(2) Las cifras para el caso chileno difieren de las presentadas en los cuadros anteriores, toda vez que la fuente es distinta.

Fuente: Comtrade Database. Naciones Unidas.

## ANEXO 4

## EXPORTACIONES CHILENAS A BRASIL, CLASIFICADAS SEGÚN LA CIU. REV.2, 1990 - JUNIO 2002

(Millones de US\$ fob)

Sector Descripción CIU	1990	1991	1992	1993	1994	1995	1996	1997	1998	1999	2000	2001	ENERO-JUNIO 2001	2002
<b>100 AGRIC., FRUT., GANAD., Y SILV.</b>	<b>45,9</b>	<b>46,3</b>	<b>24,7</b>	<b>32,2</b>	<b>45,2</b>	<b>93,5</b>	<b>124,2</b>	<b>93,8</b>	<b>91,4</b>	<b>48,9</b>	<b>45,2</b>	<b>43,5</b>	<b>22,8</b>	<b>19,0</b>
111 AGRICULTURA	15,1	15,2	7,6	9,4	13,8	13,5	9,4	17,5	15,0	5,8	6,6	4,9	3,4	2,0
112 FRUTICULTURA	30,4	30,6	16,7	22,4	30,8	79,5	114,3	75,9	75,9	42,6	37,9	38,1	19,1	16,8
113 GANADERÍA	0,2	0,2	0,1	0,0	0,3	0,3	0,1	0,1	0,0	0,0	0,0	0,0	0,0	0,1
121 MADERA EN PIE	0,1	0,1	0,2	0,2	0,2	0,2	0,2	0,3	0,3	0,3	0,3	0,3	0,2	0,1
122 EXTRACCIÓN DE MADERA	0,0	0,1	0,1	0,1	0,1	0,1	0,1	0,0	0,0	0,1	0,3	0,0	0,0	0,0
130 PESCA EXTRACTIVA	0,2	0,1	0,0	0,0	0,1	0,0	0,0	0,1	0,1	0,1	0,0	0,2	0,1	0,0
<b>200 MINERÍA</b>	<b>274,8</b>	<b>294,2</b>	<b>312,8</b>	<b>207,3</b>	<b>273,8</b>	<b>471,8</b>	<b>367,6</b>	<b>402,9</b>	<b>351,5</b>	<b>339,3</b>	<b>509,0</b>	<b>430,2</b>	<b>221,2</b>	<b>190,1</b>
211 ACEITE CRUDO Y GAS														
NATURAL	0,0	0,0	0,0	0,0	0,0	0,0	0,0	0,0	0,0	0,0	0,0	0,0	0,0	0,0
212 HULLA, BRIQUETAS Y LIGNITO	0,0	0,0	0,0	0,0	0,0	0,0	0,0	0,0	0,0	0,0	0,0	0,0	0,0	0,0
220 COBRE Y HIERRO	196,1	246,6	268,5	170,6	228,7	411,3	318,5	344,2	295,1	301,2	457,8	379,4	190,7	142,4
231 RESTO DE MINERÍA METÁLICA	56,1	24,7	21,1	17,2	23,1	36,1	21,6	27,3	24,0	12,8	21,5	17,9	8,0	13,4
232 MINERÍA NO METÁLICA	22,5	22,8	23,2	19,5	22,1	24,4	27,5	31,4	32,4	25,3	29,7	32,8	22,5	34,4
240 MINERÍA N.C.E.P.	0,0	0,0	0,0	0,0	0,0	0,0	0,0	0,0	0,0	0,0	0,0	0,0	0,0	0,0
<b>300 INDUSTRIA</b>	<b>156,7</b>	<b>121,3</b>	<b>105,7</b>	<b>163,8</b>	<b>298,9</b>	<b>482,2</b>	<b>430,0</b>	<b>440,7</b>	<b>366,7</b>	<b>308,7</b>	<b>395,1</b>	<b>357,5</b>	<b>216,7</b>	<b>159,5</b>
311 ALIMENTOS	35,4	34,1	36,6	49,5	70,0	119,4	106,3	104,8	101,3	66,2	77,5	67,0	34,3	35,5
312 ALIMENTOS FORRAJEROS	0,0	0,0	0,0	0,0	0,3	0,3	0,2	0,2	0,1	0,1	0,1	0,0	0,0	0,0
313 BEBIDAS, LÍQUIDOS Y														
ALCOHOLES	12,1	7,1	5,6	5,8	5,7	10,5	6,3	6,7	9,5	9,4	14,3	11,6	5,5	5,6
314 TABACO	0,0	0,1	0,1	0,0	0,0	0,0	2,2	0,0	0,0	0,0	0,0	0,8	0,7	0,9
321 TEXTILES	8,7	2,6	1,6	2,7	4,0	7,4	10,2	12,6	10,3	10,6	19,1	14,8	9,2	5,1
322 CONFECCIÓN PRENDAS DE														
VESTIR	0,0	0,4	0,0	0,1	0,2	0,5	1,5	4,3	3,1	1,5	0,2	0,3	0,2	0,1
323 CURTIEMBRE, TALABARTERÍA,														
CUERO Y PIELS	0,0	0,0	0,0	0,1	0,5	0,5	0,9	0,8	0,1	0,2	0,4	0,0	0,0	0,0
324 CALZADO	0,2	0,1	0,0	0,1	0,0	0,1	0,1	0,1	0,2	0,1	0,0	0,3	0,2	0,0
331 FORESTAL	0,0	0,2	0,3	0,6	1,5	5,0	7,6	15,6	11,9	4,7	6,8	1,9	1,5	0,2
332 MUEBLES	0,1	0,2	0,1	0,1	0,1	0,2	0,7	1,9	1,4	0,9	0,3	0,1	0,1	0,1
341 FABRICACIÓN DE CELULOSA,														
PAPEL Y CARTÓN	39,5	28,2	20,3	30,7	37,3	70,5	46,4	29,2	23,4	40,7	62,9	40,0	27,5	23,1
342 EDITORIALES E IMPRENTA	7,1	13,1	4,7	7,2	14,4	62,7	67,4	72,7	64,6	36,9	34,9	30,6	25,4	9,5
351 PRODUCTOS QUÍMICOS														
BÁSICOS	27,0	17,4	10,0	20,0	90,1	103,2	82,5	95,8	39,6	47,3	75,2	57,4	33,6	32,4
352 PRODUCTOS QUÍMICOS														
PREPARADOS	1,6	1,9	2,6	2,9	2,4	4,6	8,0	9,1	11,3	9,1	10,4	15,8	7,4	3,6
353 REFINERÍA PETRÓLEO Y														
PRODUCTOS DERIVADOS	0,0	0,0	0,0	0,2	0,2	1,2	0,8	0,6	0,7	4,7	5,0	9,5	9,3	0,6
355 CAUCHO	0,9	0,8	0,9	0,2	1,4	4,5	1,0	1,4	0,5	0,4	2,2	3,2	1,7	1,2
356 PLÁSTICO	0,1	0,1	0,1	1,2	1,6	3,3	5,0	5,7	8,4	6,7	7,6	6,5	3,3	2,0
361 PRODUCTOS DE BARRO, LOZA														
Y PORCELANA	0,0	0,0	0,0	0,0	0,0	0,0	0,0	0,4	1,5	0,1	0,0	0,0	0,0	0,0
362 VIDRIO Y MANUFACTURAS DE														
VIDRIO	0,0	0,1	0,0	0,0	0,0	0,1	0,0	1,7	0,4	0,0	0,3	0,2	0,1	0,0
369 PRODUCTOS MINERALES NO														
METÁLICOS	0,2	0,3	0,1	0,2	0,4	0,4	0,5	1,6	2,3	0,5	0,4	0,2	0,1	0,1
371 INDUSTRIA BÁSICA DEL HIERRO														
Y DEL ACERO	0,0	0,1	0,1	1,8	2,7	4,6	3,6	8,8	3,7	2,9	1,9	5,2	2,9	2,9
372 INDUSTRIA BÁSICA DE METALES														
NO FERROSOS	9,5	7,4	15,9	35,6	61,1	70,4	56,3	36,7	29,9	15,2	10,2	19,3	10,4	12,8
381 PRODUCTOS METÁLICOS	0,0	0,2	0,3	0,4	0,4	2,9	11,6	2,4	2,8	1,4	1,4	2,7	1,2	1,4
382 MAQUINARIA Y EQUIPOS	0,3	2,4	4,4	1,0	1,7	3,5	3,7	8,1	3,5	5,4	3,4	6,5	2,8	3,5
383 MATERIAL ELÉCTRICO	1,4	3,8	1,3	0,7	1,1	2,3	2,4	12,0	20,4	15,3	17,0	17,3	9,4	3,2
384 MATERIAL DE TRANSPORTE	12,4	0,5	0,3	1,0	1,0	1,9	2,6	5,9	14,5	27,5	42,3	45,1	29,3	15,4
385 INSTRUMENTOS DE MEDIDA,														
ÓPTICA Y RELOJERÍA	0,2	0,2	0,2	1,7	0,6	0,5	0,8	0,4	0,3	0,5	1,1	0,8	0,5	0,2
391 JOYERÍA Y ARTÍCULOS														
CONEXOS	0,0	0,0	0,0	0,0	0,0	0,1	0,4	0,0	0,0	0,0	0,0	0,0	0,0	0,0
392 INSTRUMENTOS MUSICALES	0,0	0,0	0,0	0,0	0,0	0,0	0,0	0,0	0,0	0,0	0,0	0,0	0,0	0,0
393 ARTÍCULOS PARA DEPORTE Y														
ATLETISMO	0,0	0,0	0,0	0,0	0,0	0,1	0,0	0,0	0,4	0,0	0,0	0,0	0,0	0,0
399 OTROS PRODUCTOS N.C.E.P.	0,0	0,0	0,0	0,0	0,2	1,7	1,0	1,0	0,7	0,4	0,3	0,4	0,2	0,1
<b>900 OTROS</b>	<b>0,0</b>	<b>0,0</b>	<b>0,1</b>	<b>0,5</b>	<b>0,1</b>	<b>0,5</b>	<b>0,1</b>	<b>0,4</b>	<b>1,1</b>	<b>2,8</b>	<b>3,4</b>	<b>4,8</b>	<b>1,3</b>	<b>3,9</b>
<b>TOTAL</b>	<b>477,4</b>	<b>461,8</b>	<b>443,3</b>	<b>403,8</b>	<b>618,1</b>	<b>1.048,1</b>	<b>921,8</b>	<b>937,7</b>	<b>810,8</b>	<b>699,7</b>	<b>952,7</b>	<b>835,9</b>	<b>462,0</b>	<b>372,6</b>

Nota: N.C.E.P. : No clasificados en otra parte.

Fuente: Declaraciones de exportación con IVV ajustados a la fecha de la declaración de la exportación asociada.

## ANEXO 4.1

**EXPORTACIONES CHILENAS A BRASIL, CLASIFICADAS SEGÚN LA CIU. REV.2,  
PARTICIPACIÓN EN EL TOTAL EXPORTADO, 1990 - JUNIO 2002**  
(Porcentaje)

Sector Descripción CIU	1990	1991	1992	1993	1994	1995	1996	1997	1998	1999	2000	2001	ENERO-JUNIO 2001	2002
<b>100 AGRIC., FRUT., GANAD., YSILV.</b>	<b>9,6</b>	<b>10,0</b>	<b>5,6</b>	<b>8,0</b>	<b>7,3</b>	<b>8,9</b>	<b>13,5</b>	<b>10,0</b>	<b>11,3</b>	<b>7,0</b>	<b>4,7</b>	<b>5,2</b>	<b>4,9</b>	<b>5,1</b>
111 AGRICULTURA	3,2	3,3	1,7	2,3	2,2	1,3	1,0	1,9	1,8	0,8	0,7	0,6	0,7	0,5
112 FRUTICULTURA	6,4	6,6	3,8	5,5	5,0	7,6	12,4	8,1	9,4	6,1	4,0	4,6	4,1	4,5
113 GANADERÍA	0,0	0,0	0,0	0,0	0,1	0,0	0,0	0,0	0,0	0,0	0,0	0,0	0,0	0,0
121 MADERA EN PIE	0,0	0,0	0,1	0,1	0,0	0,0	0,0	0,0	0,0	0,0	0,0	0,0	0,0	0,0
122 EXTRACCIÓN DE MADERA	0,0	0,0	0,0	0,0	0,0	0,0	0,0	0,0	0,0	0,0	0,0	0,0	0,0	0,0
130 PESCA EXTRACTIVA	0,0	0,0	0,0	0,0	0,0	0,0	0,0	0,0	0,0	0,0	0,0	0,0	0,0	0,0
<b>200 MINERÍA</b>	<b>57,6</b>	<b>63,7</b>	<b>70,6</b>	<b>51,3</b>	<b>44,3</b>	<b>45,0</b>	<b>39,9</b>	<b>43,0</b>	<b>43,3</b>	<b>48,5</b>	<b>53,4</b>	<b>51,5</b>	<b>47,9</b>	<b>51,0</b>
211 ACEITE CRUDO Y GAS NATURAL	0,0	0,0	0,0	0,0	0,0	0,0	0,0	0,0	0,0	0,0	0,0	0,0	0,0	0,0
212 HULLA, BRIQUETAS Y LIGNITO	0,0	0,0	0,0	0,0	0,0	0,0	0,0	0,0	0,0	0,0	0,0	0,0	0,0	0,0
220 COBRE Y HIERRO	41,1	53,4	60,6	42,3	37,0	39,2	34,6	36,7	36,4	43,0	48,1	45,4	41,3	38,2
231 RESTO DE MINERÍA METÁLICA	11,8	5,4	4,8	4,3	3,7	3,4	2,3	2,9	3,0	1,8	2,3	2,1	1,7	3,6
232 MINERÍA NO METÁLICA	4,7	4,9	5,2	4,8	3,6	2,3	3,0	3,3	4,0	3,6	3,1	3,9	4,9	9,2
240 MINERÍA N.C.E.P.	0,0	0,0	0,0	0,0	0,0	0,0	0,0	0,0	0,0	0,0	0,0	0,0	0,0	0,0
<b>300 INDUSTRIA</b>	<b>32,8</b>	<b>26,3</b>	<b>23,8</b>	<b>40,6</b>	<b>48,4</b>	<b>46,0</b>	<b>46,6</b>	<b>47,0</b>	<b>45,2</b>	<b>44,1</b>	<b>41,5</b>	<b>42,8</b>	<b>46,9</b>	<b>42,8</b>
311 ALIMENTOS	7,4	7,4	8,3	12,3	11,3	11,4	11,5	11,2	12,5	9,5	8,1	8,0	7,4	9,5
312 ALIMENTOS FORRAJEROS	0,0	0,0	0,0	0,0	0,0	0,0	0,0	0,0	0,0	0,0	0,0	0,0	0,0	0,0
313 BEBIDAS, LÍQUIDOS Y ALCOHOLES	2,5	1,5	1,3	1,4	0,9	1,0	0,7	0,7	1,2	1,3	1,5	1,4	1,2	1,5
314 TABACO	0,0	0,0	0,0	0,0	0,0	0,0	0,2	0,0	0,0	0,0	0,0	0,1	0,2	0,2
321 TEXTILES	1,8	0,6	0,4	0,7	0,7	0,7	1,1	1,3	1,3	1,5	2,0	1,8	2,0	1,4
322 CONFECCIÓN PRENDAS DE VESTIR	0,0	0,1	0,0	0,0	0,0	0,0	0,2	0,5	0,4	0,2	0,0	0,0	0,0	0,0
323 CURTIEMBRE, TALABARTERÍA, CUERO Y PIELS	0,0	0,0	0,0	0,0	0,1	0,0	0,1	0,1	0,0	0,0	0,0	0,0	0,0	0,0
324 CALZADO	0,0	0,0	0,0	0,0	0,0	0,0	0,0	0,0	0,0	0,0	0,0	0,0	0,0	0,0
331 FORESTAL	0,0	0,1	0,1	0,1	0,2	0,5	0,8	1,7	1,5	0,7	0,7	0,2	0,3	0,1
332 MUEBLES	0,0	0,0	0,0	0,0	0,0	0,0	0,1	0,2	0,2	0,1	0,0	0,0	0,0	0,0
341 FABRICACIÓN CELULOSA, PAPEL Y CARTÓN	8,3	6,1	4,6	7,6	6,0	6,7	5,0	3,1	2,9	5,8	6,6	4,8	6,0	6,2
342 EDITORIALES E IMPRENTA	1,5	2,8	1,1	1,8	2,3	6,0	7,3	7,8	8,0	5,3	3,7	3,7	5,5	2,5
351 PRODUCTOS QUÍMICOS BÁSICOS	5,7	3,8	2,3	5,0	14,6	9,8	9,0	10,2	4,9	6,8	7,9	6,9	7,3	8,7
352 PRODUCTOS QUÍMICOS PREPARADOS	0,3	0,4	0,6	0,7	0,4	0,4	0,9	1,0	1,4	1,3	1,1	1,9	1,6	1,0
353 REFINERÍA PETRÓLEO Y PRODUCTOS DERIVADOS	0,0	0,0	0,0	0,0	0,0	0,1	0,1	0,1	0,1	0,7	0,5	1,1	2,0	0,2
355 CAUCHO	0,2	0,2	0,2	0,0	0,2	0,4	0,1	0,1	0,1	0,1	0,2	0,4	0,4	0,3
356 PLÁSTICO	0,0	0,0	0,0	0,3	0,3	0,3	0,5	0,6	1,0	1,0	0,8	0,8	0,7	0,5
361 PRODUCTO DE BARRO, LOZA Y PORCELANA	0,0	0,0	0,0	0,0	0,0	0,0	0,0	0,0	0,2	0,0	0,0	0,0	0,0	0,0
362 VIDRIO Y MANUFACTURAS DE VIDRIO	0,0	0,0	0,0	0,0	0,0	0,0	0,0	0,2	0,0	0,0	0,0	0,0	0,0	0,0
369 PRODUCTOS MINERALES NO METÁLICOS	0,0	0,1	0,0	0,1	0,1	0,0	0,1	0,2	0,3	0,1	0,0	0,0	0,0	0,0
371 INDUSTRIA BÁSICA DEL HIERRO Y DEL ACERO	0,0	0,0	0,0	0,4	0,4	0,4	0,4	0,9	0,5	0,4	0,2	0,6	0,6	0,8
372 INDUSTRIA BÁSICA DE METALES NO FERROSOS	2,0	1,6	3,6	8,8	9,9	6,7	6,1	3,9	3,7	2,2	1,1	2,3	2,2	3,4
381 PRODUCTOS METÁLICOS	0,0	0,0	0,1	0,1	0,1	0,3	1,3	0,3	0,3	0,2	0,1	0,3	0,3	0,4
382 MAQUINARIA Y EQUIPOS	0,1	0,5	1,0	0,2	0,3	0,3	0,4	0,9	0,4	0,8	0,4	0,8	0,6	0,9
383 MATERIAL ELÉCTRICO	0,3	0,8	0,3	0,2	0,2	0,2	0,3	1,3	2,5	2,2	1,8	2,1	2,0	0,9
384 MATERIAL DE TRANSPORTE	2,6	0,1	0,1	0,2	0,2	0,2	0,3	0,6	1,8	3,9	4,4	5,4	6,3	4,1
385 INSTRUMENTOS DE MEDIDA, ÓPTICA Y RELOJERÍA	0,0	0,0	0,0	0,4	0,1	0,0	0,1	0,0	0,0	0,1	0,1	0,1	0,1	0,0
391 JOYERÍA Y ARTÍCULOS CONEXOS	0,0	0,0	0,0	0,0	0,0	0,0	0,0	0,0	0,0	0,0	0,0	0,0	0,0	0,0
392 INSTRUMENTOS MUSICALES	0,0	0,0	0,0	0,0	0,0	0,0	0,0	0,0	0,0	0,0	0,0	0,0	0,0	0,0
393 ARTÍCULOS PARA DEPORTE Y ATLETISMO	0,0	0,0	0,0	0,0	0,0	0,0	0,0	0,0	0,0	0,0	0,0	0,0	0,0	0,0
399 OTROS PRODUCTOS N.C.E.P.	0,0	0,0	0,0	0,0	0,0	0,2	0,1	0,1	0,1	0,1	0,0	0,0	0,0	0,0
<b>900 OTROS</b>	<b>0,0</b>	<b>0,0</b>	<b>0,0</b>	<b>0,1</b>	<b>0,0</b>	<b>0,1</b>	<b>0,0</b>	<b>0,0</b>	<b>0,1</b>	<b>0,4</b>	<b>0,4</b>	<b>0,6</b>	<b>0,3</b>	<b>1,1</b>
<b>TOTAL</b>	<b>100,0</b>	<b>100,0</b>	<b>100,0</b>	<b>100,0</b>	<b>100,0</b>	<b>100,0</b>	<b>100,0</b>	<b>100,0</b>	<b>100,0</b>	<b>100,0</b>	<b>100,0</b>	<b>100,0</b>	<b>100,0</b>	<b>100,0</b>

Nota: N.C.E.P.: No clasificados en otra parte.  
Fuente: Anexo 4.



**VARIACIÓN DE LAS EXPORTACIONES CHILENAS A BRASIL, CLASIFICADAS SEGÚN LA CIU. REV.2,  
1990 - JUNIO 2002. (\*)**  
(Porcentaje)

Sector CIU	Descripción CIU	1991/ 1990	1992/ 1991	1993/ 1992	1994/ 1993	1995/ 1994	1996/ 1995	1997/ 1996	1998/ 1997	1999/ 1998	2000/ 1999	2001/ 2000	ENERO-JUNIO 2002/2001
<b>100</b>	<b>AGRIC. FRUT., GANAD., Y SILV.</b>	<b>0,7</b>	<b>-46,5</b>	<b>30,1</b>	<b>40,6</b>	<b>106,7</b>	<b>32,7</b>	<b>-24,4</b>	<b>-2,5</b>	<b>-46,5</b>	<b>-7,5</b>	<b>-3,8</b>	<b>-16,5</b>
111	AGRICULTURA	0,4	-50,1	24,8	46,5	-2,6	-30,2	85,5	-14,1	-61,0	13,6	-26,2	-42,6
112	FRUITICULTURA	0,6	-45,3	34,0	37,4	158,4	43,8	-33,6	0,0	-43,9	-11,0	0,5	-12,3
113	GANADERÍA	18,1	-57,6	-53,4	733,6	-17,2	-73,6	14,9	-66,9	-90,1	+	-100,0	-
121	MADERA EN PIE	12,7	161,4	-7,1	-28,9	19,8	26,6	13,5	16,9	-10,3	-0,8	8,1	-38,9
122	EXTRACCIÓN DE MADERA	-	5,9	-51,8	9,6	5,4	68,0	-89,4	284,6	135,9	254,0	-97,6	+
130	PESCA EXTRACTIVA	-28,8	-85,0	-20,3	401,6	-76,2	48,3	101,6	110,7	-51,7	-84,2	1.659,3	-81,1
<b>200</b>	<b>MINERÍA</b>	<b>7,1</b>	<b>6,3</b>	<b>-33,7</b>	<b>32,1</b>	<b>72,3</b>	<b>-22,1</b>	<b>9,6</b>	<b>-12,8</b>	<b>-3,4</b>	<b>50,0</b>	<b>-15,5</b>	<b>-14,0</b>
211	ACEITE CRUDO Y GAS NATURAL	-	-	-	-	-	-	-	-	-	-	-	-
212	HULLA, BRIQUETAS Y LIGNITO	-	-	-	-	-	-	-	-	-	-100,0	-	-
220	COBRE Y HIERRO	25,8	8,8	-36,5	34,0	79,9	-22,6	8,0	-14,3	2,1	52,0	-17,1	-25,3
231	RESTO DE MINERÍA METÁLICA	-55,9	-14,6	-18,6	34,3	56,5	-40,1	26,4	-12,3	-46,7	67,8	-16,5	68,0
232	MINERÍA NO METÁLICA	1,2	1,6	-15,9	13,5	10,3	12,6	14,4	3,1	-21,7	17,1	10,7	53,0
240	MINERÍA N.C.E.P.	-	-	-	-	-	-	-	-	-55,9	-100,0	-	6,3
<b>300</b>	<b>INDUSTRIA</b>	<b>-22,6</b>	<b>-12,9</b>	<b>55,0</b>	<b>82,4</b>	<b>61,3</b>	<b>-10,8</b>	<b>2,5</b>	<b>-16,8</b>	<b>-15,8</b>	<b>28,0</b>	<b>-9,5</b>	<b>-26,4</b>
311	ALIMENTOS	-3,7	7,5	35,3	41,3	70,6	-11,0	-1,4	-3,4	-34,6	17,0	-13,5	3,5
312	ALIMENTOS FORRAJEROS	-	-88,6	702,7	484,1	18,6	-26,9	2,7	-41,6	-57,9	-2,4	-35,6	31,8
313	BEBIDAS, LIQUIDOS Y ALCOHOLES	-40,9	-21,8	3,4	-0,6	83,4	-40,4	6,7	41,9	-1,1	52,2	-18,6	1,1
314	TABACO	-	138,5	-100,0	-	-	-	-100,0	-	-	-	-	26,4
321	TEXTILES	-70,6	-38,3	71,3	49,4	83,1	37,6	23,5	-18,0	2,9	80,3	-22,8	-44,7
322	CONFECCIÓN PRENDAS DE VESTIR	920,4	-98,4	+	103,7	103,9	225,1	187,5	-26,0	-52,8	-83,2	7,6	-54,3
323	CURTIEM., TALABART., CUERO Y PIELS	-47,9	-85,6	+	460,8	-5,6	90,6	-12,3	-82,1	34,2	126,2	-91,3	-1,4
324	CALZADO	-72,1	-54,6	199,9	-63,8	76,0	101,0	-0,3	55,1	-59,8	-100,0	-	-100,0
331	FORESTAL	+	32,6	75,9	152,0	242,3	52,0	103,9	-23,4	-60,9	45,5	-72,6	-85,6
332	MUEBLES	92,3	-40,8	19,9	-19,3	88,6	247,7	165,4	-27,5	-36,4	-61,0	-78,6	66,1
341	FABRIC. CELULOSA, PAPEL Y CARTÓN	-28,7	-28,0	51,7	21,3	88,9	-34,1	-37,1	-20,0	74,1	54,6	-36,4	-16,0
342	EDITORIALES E IMPRENTA	83,4	-63,9	52,3	100,3	335,7	7,5	7,8	-11,2	-42,8	-5,5	-12,3	-62,7
351	PRODUCTOS QUÍMICOS BÁSICOS	-35,4	-42,7	100,3	350,8	14,5	-20,0	16,1	-58,7	19,6	58,8	-23,7	-3,3
352	PRODUCTOS QUÍMICOS PREPARADOS	24,4	32,3	14,0	-18,1	90,9	75,4	12,8	24,9	-19,5	14,1	52,2	-51,5
353	REFINERÍA PETRÓLEO Y PROD. DERIVADOS	-	-	394,1	27,0	446,5	-32,3	-22,0	12,2	571,7	6,5	90,1	-93,6
355	CAUCHO	-9,1	15,6	-82,7	748,2	227,5	-78,9	43,6	-61,0	-32,1	513,3	43,9	-32,2
356	PLÁSTICO	28,8	11,6	+	29,9	101,2	51,6	16,0	45,6	-20,2	13,9	-14,6	-40,1
361	PRODUCTOS BARRO, LOZA Y PORCELANA	40,4	-100,0	-	-	+	-31,6	+	285,4	-95,7	-98,5	31,0	88,6
362	VIDRIO Y MANUFACTURAS DE VIDRIO	+	-71,4	-81,6	305,3	305,6	-80,5	+	-77,0	-97,2	+	-36,2	-95,8
369	PRODUCTOS MINERALES NO METÁLICOS	75,7	-65,7	106,4	51,2	-5,0	43,9	224,9	37,2	-79,3	-22,6	-56,2	-11,1
371	INDUSTRIAS BÁSICAS HIERRO Y ACERO	584,6	54,0	+	51,0	69,2	-21,0	145,3	-58,6	-19,4	-37,1	178,8	0,1
372	IND. BÁSICA DE METALES NO FERROSOS	-21,8	115,0	123,1	71,8	15,2	-20,0	-34,9	-18,6	-48,9	-33,4	90,2	23,0
381	PRODUCTOS METÁLICOS	238,8	103,3	12,1	14,5	603,9	293,4	-79,1	13,9	-49,8	-0,7	94,1	13,9
382	MAQUINARIA Y EQUIPOS	819,0	86,3	-77,9	70,2	111,2	3,7	121,7	-57,5	56,2	-36,9	91,3	26,1
383	MATERIAL ELÉCTRICO	178,6	-66,3	-49,7	68,9	111,2	4,9	390,6	70,5	-24,8	10,5	2,3	-66,1
384	MATERIAL DE TRANSPORTE	-96,3	-33,8	221,7	-3,6	97,7	36,4	130,3	145,4	89,2	53,7	6,7	-47,3
385	INSTR. MEDIDA, ÓPTICA Y RELOJERÍA	27,4	-23,6	+	-68,3	-17,7	73,9	-54,5	-20,3	83,4	118,6	-27,5	-63,7
391	JOYERÍA Y ARTÍCULOS CONEXOS	-	-100,0	-	-75,1	+	245,9	-87,4	-12,6	-96,4	-79,3	-100,0	-
392	INSTRUMENTOS MUSICALES	-	-	-	-	-	-	-	-100,0	-	-	-	-
393	ARTÍCULOS PARA DEPORTE Y ATLETISMO	-69,4	-68,8	-100,0	-	+	-89,2	20,7	+	-97,8	-100,0	-	-
399	OTROS PRODUCTOS N.C.E.P.	-39,7	-97,2	+	+	762,6	-44,4	3,5	-33,2	-38,1	-15,1	4,2	-45,3
<b>900</b>	<b>OTROS</b>	<b>-30,0</b>	<b>+</b>	<b>301,2</b>	<b>-75,0</b>	<b>318,3</b>	<b>-87,2</b>	<b>424,4</b>	<b>221,2</b>	<b>144,6</b>	<b>22,1</b>	<b>39,6</b>	<b>200,2</b>
	<b>TOTAL</b>	<b>-3,3</b>	<b>-4,0</b>	<b>-8,9</b>	<b>53,1</b>	<b>69,6</b>	<b>-12,0</b>	<b>1,7</b>	<b>-13,5</b>	<b>-13,7</b>	<b>36,2</b>	<b>-12,3</b>	<b>-19,3</b>

(\*) Variaciones porcentuales sobre 1.000%, figuran con el signo +.

Nota: N.C.E.P.: No clasificados en otra parte.

Fuente: Anexo 4.

**EXPORTACIONES CHILENAS A BRASIL E IMPORTACIONES TOTALES DE BRASIL,  
CLASIFICADAS SEGÚN LA CIIU. REV.2, 2001**

(Millones de US\$ )

Sector Descripción	Exportaciones de Chile a Brasil (A)	Exportaciones totales de Chile excluido Brasil (B)	Importaciones totales de Brasil (C)	(A)/(C) (%)	(B)/(C) (%)
<b>100 AGRICULTURA, FRUT., GANAD., Y SILV.</b>	<b>43,5</b>	<b>1.628,3</b>	<b>1.766,4</b>	<b>2,5</b>	<b>92,2</b>
111 AGRICULTURA	4,9	195,1	1.563,4	0,3	12,5
112 FRUTICULTURA	38,1	1.341,1	159,5	23,9	840,8
113 GANADERÍA	0,0	26,4	27,8	-	94,8
121 MADERA EN PIE	0,3	5,1	1,2	26,1	427,6
122 EXTRACCIÓN DE MADERA	0,0	34,4	8,5	0,1	404,8
130 PESCA EXTRACTIVA	0,2	26,1	5,9	2,8	440,0
<b>200 MINERÍA</b>	<b>430,2</b>	<b>7.078,8</b>	<b>5.164,7</b>	<b>8,3</b>	<b>137,1</b>
211 ACEITE CRUDO Y GAS NATURAL	0,0	1,4	3.604,5	-	0,0
212 HULLA, BRIQUETAS Y LIGNITO	0,0	0,1	677,8	-	0,0
220 COBRE Y HIERRO	379,4	6.291,5	508,8	74,6	1.236,4
231 RESTO DE LA MINERÍA METÁLICA	17,9	515,7	141,1	12,7	365,6
232 MINERÍA NO METÁLICA	32,8	269,5	231,0	14,2	116,7
240 MINERÍA N.C.E.P.	0,0	0,6	1,4	0,0	41,7
<b>300 INDUSTRIA</b>	<b>357,5</b>	<b>7.949,4</b>	<b>51.572,7</b>	<b>0,7</b>	<b>15,4</b>
311 ALIMENTOS	67,0	2.627,3	1.499,4	4,5	175,2
312 ALIMENTOS FORRAJEROS	0,0	3,8	43,1	0,1	8,7
313 BEBIDAS, LÍQUIDOS Y ALCOHOLES	11,6	613,2	394,9	2,9	155,3
314 TABACO	0,8	15,5	26,2	3,0	59,2
321 TEXTILES	14,8	87,0	725,1	2,0	12,0
322 CONFECCIÓN DE PRENDAS DE VESTIR	0,3	40,3	183,2	0,1	22,0
323 CURTIEM., TALABART., CUERO Y PIELES	0,0	26,5	241,2	0,0	11,0
324 CALZADO	0,3	5,6	10,9	2,8	51,4
331 FORESTAL	1,9	962,8	71,4	2,6	1.348,4
332 MUEBLES	0,1	49,4	144,6	0,1	34,2
341 FABRIC. CELULOSA, PAPEL Y CARTÓN	40,0	1.013,5	831,1	4,8	122,0
342 EDITORIALES E IMPRENTA	30,6	43,0	225,1	13,6	19,1
351 PRODUCTOS QUÍMICOS BÁSICOS	57,4	658,7	8.196,4	0,7	8,0
352 PRODUCTOS QUÍMICOS PREPARADOS	15,8	192,7	2.914,8	0,5	6,6
353 REFINERÍA PETRÓLEO Y PROD. DERIVADOS	9,5	550,7	4.171,7	0,2	13,2
355 CAUCHO	3,2	81,5	709,3	0,5	11,5
356 PLÁSTICO	6,5	80,4	725,7	0,9	11,1
361 PRODUCTOS DE BARRO, LOZA Y PORCELANA	0,0	17,5	30,0	0,0	58,4
362 VIDRIO Y MANUFACTURAS DE VIDRIO	0,2	22,8	200,9	0,1	11,3
369 PRODUCTOS MINERALES NO METÁLICOS	0,2	12,1	233,2	0,1	5,2
371 INDUSTRIA BÁSICA DEL HIERRO Y DEL ACERO	5,2	69,8	749,1	0,7	9,3
372 IND. BÁSICA DE METALES NO FERROSOS	19,3	202,8	861,2	2,2	23,5
381 PRODUCTOS METÁLICOS	2,7	102,5	1.214,9	0,2	8,4
382 MAQUINARIA Y EQUIPOS	6,5	146,6	8.282,6	0,1	1,8
383 MATERIAL ELÉCTRICO	17,3	94,7	10.099,6	0,2	0,9
384 MATERIAL DE TRANSPORTE	45,1	193,2	6.385,7	0,7	3,0
385 INSTRUMENT. DE MEDIDA, ÓPTICA Y RELOJERÍA	0,8	11,4	2.138,1	0,0	0,5
391 JOYERÍA Y ARTÍCULOS CONEXOS	0,0	8,5	20,1	-	42,4
392 INSTRUMENTOS MUSICALES	0,0	0,3	31,3	-	0,8
393 ARTÍCULOS PARA DEPORTE Y ATLETISMO	0,0	2,1	23,4	0,1	9,1
399 OTROS PRODUCTOS N.C.E.P.	0,4	13,4	188,3	0,2	7,1
<b>900 OTROS</b>	<b>4,8</b>	<b>977,4</b>	<b>6,0</b>	<b>80,8</b>	<b>16.339,5</b>
<b>TOTAL</b>	<b>835,9</b>	<b>17.634,0</b>	<b>58.509,8</b>	<b>1,4</b>	<b>30,1</b>

Nota: N.C.E.P. : No clasificados en otra parte.

Fuente: Exportaciones de Chile: Declaraciones de exportación con IVV ajustados a la fecha de la declaración de la exportación asociada.  
Importaciones de Brasil: Comtrade.

## ANEXO 5

## IMPORTACIONES CHILENAS DESDE BRASIL, CLASIFICADAS SEGÚN LA CIU. REV.2, 1990 - JUNIO 2002

(Millones de US\$ cif)

Sector Descripción CIU	1990	1991	1992	1993	1994	1995	1996	1997	1998	1999	2000	2001	ENERO-JUNIO 2001	2002
<b>100 AGRIC., FRUT., GANAD., Y SILV.</b>	<b>9,6</b>	<b>11,0</b>	<b>13,0</b>	<b>16,7</b>	<b>27,2</b>	<b>30,7</b>	<b>35,6</b>	<b>17,5</b>	<b>15,6</b>	<b>13,4</b>	<b>13,6</b>	<b>20,7</b>	<b>11,2</b>	<b>22,9</b>
111 AGRICULTURA	9,1	10,4	12,4	14,4	24,7	29,2	34,8	16,6	14,9	13,0	12,9	20,3	11,0	22,3
112 FRUTICULTURA	0,0	0,1	0,0	1,7	2,1	0,9	0,1	0,1	0,2	0,2	0,5	0,3	0,1	0,1
113 GANADERÍA	0,4	0,4	0,6	0,6	0,4	0,6	0,7	0,8	0,5	0,2	0,1	0,1	0,1	0,4
121 MADERA EN PIE	0,0	0,0	0,0	0,0	0,0	0,0	0,0	0,0	0,0	0,0	0,0	0,0	0,0	0,0
122 EXTRACCIÓN DE MADERA	0,0	0,0	0,0	0,0	0,0	0,0	0,0	0,0	0,0	0,0	0,0	0,0	0,0	0,0
130 PESCA EXTRACTIVA	0,0	0,0	0,0	0,0	0,0	0,0	0,0	0,0	0,0	0,0	0,0	0,0	0,0	0,0
<b>200 MINERÍA</b>	<b>3,4</b>	<b>4,5</b>	<b>3,4</b>	<b>3,4</b>	<b>3,8</b>	<b>4,8</b>	<b>3,5</b>	<b>4,6</b>	<b>4,7</b>	<b>3,7</b>	<b>13,7</b>	<b>84,5</b>	<b>41,2</b>	<b>58,2</b>
211 ACEITE CRUDO Y GAS														
NATURAL	0,0	0,0	0,0	0,0	0,0	0,0	0,0	0,0	0,0	0,0	10,8	81,5	38,6	56,9
212 HULLA, BRIQUETAS Y LIGNITO	0,0	0,0	0,0	0,0	0,0	0,0	0,0	0,0	0,0	0,0	0,0	0,0	0,0	0,0
220 COBRE Y HIERRO	0,0	0,0	0,0	0,0	0,0	0,0	0,0	0,0	0,0	0,1	0,0	0,0	0,0	0,0
231 RESTO DE MINERÍA METÁLICA	0,0	0,0	0,0	0,0	0,0	0,0	0,0	0,0	0,0	3,6	2,5	2,9	2,6	1,2
232 MINERÍA NO METÁLICA	3,4	4,5	3,4	3,4	3,8	4,8	3,4	4,6	4,6	0,0	0,0	0,0	0,0	0,0
240 MINERÍA N.C.E.P.	0,0	0,0	0,0	0,0	0,0	0,0	0,0	0,0	0,0	0,0	0,4	0,0	0,0	0,1
<b>300 INDUSTRIA</b>	<b>551,0</b>	<b>681,9</b>	<b>979,6</b>	<b>1.040,0</b>	<b>968,8</b>	<b>1.159,2</b>	<b>1.026,6</b>	<b>1.220,7</b>	<b>1.072,0</b>	<b>950,1</b>	<b>1.307,1</b>	<b>1.393,1</b>	<b>699,4</b>	<b>674,2</b>
311 ALIMENTOS	15,3	24,5	27,9	24,8	31,6	33,9	38,5	30,6	62,9	98,3	131,2	173,9	78,6	87,2
312 ALIMENTOS FORRAJEROS	0,0	0,0	0,1	0,1	0,1	0,1	0,4	0,1	0,3	1,3	3,4	5,0	2,5	3,0
313 BEBIDAS, LIQUIDOS Y														
ALCOHOLES	0,2	0,2	0,8	2,0	1,6	1,5	0,4	0,4	0,4	0,6	1,5	2,0	1,0	0,5
314 TABACO	3,6	2,8	4,9	1,2	1,1	5,0	5,1	2,9	9,0	2,1	4,4	2,0	0,7	1,0
321 TEXTILES	20,0	35,1	49,5	44,3	44,0	42,5	38,8	35,0	29,5	33,9	45,9	45,8	21,4	22,5
322 CONFECCIÓN DE PRENDAS														
DE VESTIR	1,8	3,5	7,5	8,6	7,2	6,6	10,3	9,2	10,2	10,1	13,9	11,0	3,5	4,4
323 CURTIEMBRE, TALABARTERÍA,														
CUERO Y PIELES	0,1	1,1	4,8	0,6	0,3	1,6	1,5	1,5	1,4	1,3	1,3	2,0	0,8	0,6
324 CALZADO	0,2	0,5	4,5	13,3	16,3	19,1	20,5	23,5	17,2	12,9	17,7	14,8	7,9	7,3
331 FORESTAL	0,2	0,3	0,6	1,9	1,2	1,7	2,0	3,0	2,2	2,2	3,2	10,6	2,5	7,0
332 MUEBLES	0,3	0,5	1,0	2,1	3,0	2,2	2,7	3,7	2,5	2,8	5,6	6,1	2,2	4,0
341 FABRICACIÓN DE CELULOSA,														
PAPEL Y CARTÓN	26,1	34,6	40,7	36,3	47,3	76,7	43,3	48,2	58,1	61,8	80,5	76,7	39,1	35,4
342 EDITORIALES E IMPRENTA	0,2	0,3	0,8	2,8	2,4	2,0	1,3	1,2	1,2	1,1	1,5	2,2	1,0	1,3
351 PRODUCTOS QUÍMICOS														
BÁSICOS	56,3	67,0	86,0	71,9	82,2	98,8	90,1	102,8	98,7	105,1	131,4	133,1	72,0	64,4
352 PRODUCTOS QUÍMICOS														
PREPARADOS	11,8	14,6	17,4	23,8	30,4	39,2	42,6	42,0	47,7	50,3	56,8	66,1	31,4	36,0
353 REFINERÍA DE PETRÓLEO Y														
PRODUCTOS DERIVADOS	0,5	6,2	2,6	1,6	3,6	1,9	2,0	1,3	0,8	1,3	2,2	1,4	0,6	5,8
355 CAUCHO	13,0	17,7	23,5	31,2	22,8	31,8	30,6	39,3	35,8	31,4	41,1	47,8	21,8	24,3
356 PLÁSTICO	9,4	14,2	17,3	19,4	19,2	24,3	22,7	24,1	20,0	19,7	34,3	41,5	20,7	21,0
361 PRODUCTOS DE BARRO, LOZA														
Y PORCELANA	2,0	1,9	2,9	2,9	2,2	4,4	3,9	4,5	2,6	2,7	3,9	2,6	1,4	1,2
362 VIDRIO Y MANUFACTURAS DE														
VIDRIO	4,8	7,0	9,4	12,4	8,4	9,0	8,8	9,0	8,4	7,3	11,8	13,8	6,5	7,9
369 PRODUCTOS MINERALES NO														
METÁLICOS	5,9	7,4	14,4	15,8	13,1	19,9	19,7	23,2	22,9	19,2	28,9	22,1	11,0	12,6
371 INDUSTRIA BÁSICA DEL HIERRO														
Y DEL ACERO	56,1	91,8	127,6	140,9	132,5	140,1	103,6	143,8	98,8	48,2	67,4	53,5	29,8	25,5
372 INDUSTRIA BÁSICA DE METALES														
NO FERROSOS	4,0	5,4	9,1	12,0	11,4	16,6	9,1	11,8	8,7	13,8	21,3	17,5	10,0	10,9
381 PRODUCTOS METÁLICOS	37,4	32,1	39,9	69,6	64,6	72,0	54,3	68,9	58,3	62,5	70,5	76,6	40,5	38,5
382 MAQUINARIA Y EQUIPOS	77,4	90,8	126,5	159,8	117,4	180,3	162,9	220,8	165,5	120,2	162,7	215,8	118,7	77,3
383 MATERIAL ELÉCTRICO	52,4	37,7	53,5	57,8	47,3	68,9	53,5	57,1	82,1	64,5	77,5	98,8	45,8	58,6
384 MATERIAL DE TRANSPORTE	142,2	172,8	291,1	266,3	241,1	239,6	236,8	287,8	201,4	154,7	263,6	223,7	114,9	105,0
385 INSTRUMENTOS DE MEDIDA,														
ÓPTICA Y RELOJERÍA	4,8	5,0	7,6	7,6	8,4	11,1	12,6	14,6	15,4	13,2	14,4	17,3	8,2	7,0
391 JOYERÍA Y ARTÍCULOS														
CONEXOS	0,0	0,0	0,1	0,1	0,1	0,0	0,0	0,1	0,2	0,3	0,1	0,0	0,0	0,0
392 INSTRUMENTOS MUSICALES	0,1	0,1	0,2	0,2	0,1	0,1	0,1	0,1	0,1	0,1	0,2	0,1	0,1	0,0
393 ARTÍCULOS PARA DEPORTE Y														
ATLETISMO	0,2	0,3	0,5	0,7	0,3	0,7	0,3	0,6	0,2	0,5	1,2	1,0	0,3	0,2
399 OTROS PRODUCTOS N.C.E.P.	4,8	6,3	7,1	8,0	7,2	7,3	8,2	9,8	9,5	6,9	8,0	8,2	4,4	3,9
<b>900 OTROS</b>	<b>0,2</b>	<b>0,2</b>	<b>0,2</b>	<b>0,0</b>	<b>0,0</b>	<b>0,0</b>	<b>0,0</b>	<b>0,0</b>	<b>0,0</b>	<b>0,1</b>	<b>0,3</b>	<b>0,3</b>	<b>0,1</b>	<b>1,6</b>
<b>TOTAL</b>	<b>564,2</b>	<b>697,6</b>	<b>996,2</b>	<b>1.060,2</b>	<b>999,8</b>	<b>1.194,7</b>	<b>1.065,7</b>	<b>1.242,8</b>	<b>1.092,2</b>	<b>967,3</b>	<b>1.334,8</b>	<b>1.498,6</b>	<b>751,9</b>	<b>756,8</b>

Nota: N.C.E.P. : No clasificados en otra parte.  
Fuente: Declaraciones de importación.

**IMPORTACIONES CHILENAS DESDE BRASIL, CLASIFICADAS SEGÚN LA CIU. REV.2,  
PARTICIPACIÓN EN EL TOTAL IMPORTADO, 1990 - JUNIO 2002**  
(Porcentaje)

Sector Descripción CIU	1990	1991	1992	1993	1994	1995	1996	1997	1998	1999	2000	2001	ENERO-JUNIO 2001	2002
<b>100 AGRIC., FRUT., GANAD., Y SILV.</b>	<b>1,7</b>	<b>1,6</b>	<b>1,3</b>	<b>1,6</b>	<b>2,7</b>	<b>2,6</b>	<b>3,3</b>	<b>1,4</b>	<b>1,4</b>	<b>1,4</b>	<b>1,0</b>	<b>1,4</b>	<b>1,5</b>	<b>3,0</b>
111 AGRICULTURA	1,6	1,5	1,2	1,4	2,5	2,4	3,3	1,3	1,4	1,3	1,0	1,4	1,5	3,0
112 FRUTICULTURA	0,0	0,0	0,0	0,2	0,2	0,1	0,0	0,0	0,0	0,0	0,0	0,0	0,0	0,0
113 GANADERÍA	0,1	0,1	0,1	0,1	0,0	0,0	0,1	0,1	0,0	0,0	0,0	0,0	0,0	0,1
121 MADERA EN PIE	0,0	0,0	0,0	0,0	0,0	0,0	0,0	0,0	0,0	0,0	0,0	0,0	0,0	0,0
122 EXTRACCIÓN DE MADERA	0,0	0,0	0,0	0,0	0,0	0,0	0,0	0,0	0,0	0,0	0,0	0,0	0,0	0,0
130 PESCA EXTRACTIVA	0,0	0,0	0,0	0,0	0,0	0,0	0,0	0,0	0,0	0,0	0,0	0,0	0,0	0,0
<b>200 MINERÍA</b>	<b>0,6</b>	<b>0,6</b>	<b>0,3</b>	<b>0,3</b>	<b>0,4</b>	<b>0,4</b>	<b>0,3</b>	<b>0,4</b>	<b>0,4</b>	<b>0,4</b>	<b>1,0</b>	<b>5,6</b>	<b>5,5</b>	<b>7,7</b>
211 ACEITE CRUDO Y GAS NATURAL	0,0	0,0	0,0	0,0	0,0	0,0	0,0	0,0	0,0	0,0	0,8	5,4	5,1	7,5
212 HULLA, BRIQUETAS Y LIGNITO	0,0	0,0	0,0	0,0	0,0	0,0	0,0	0,0	0,0	0,0	0,0	0,0	0,0	0,0
220 COBRE Y HIERRO	0,0	0,0	0,0	0,0	0,0	0,0	0,0	0,0	0,0	0,0	0,0	0,0	0,0	0,0
231 RESTO DE LA MINERÍA METÁLICA	0,0	0,0	0,0	0,0	0,0	0,0	0,0	0,0	0,0	0,4	0,2	0,2	0,4	0,2
232 MINERÍA NO METÁLICA	0,6	0,6	0,3	0,3	0,4	0,4	0,3	0,4	0,4	0,0	0,0	0,0	0,0	0,0
240 MINERÍA N.C.E.P.	0,0	0,0	0,0	0,0	0,0	0,0	0,0	0,0	0,0	0,0	0,0	0,0	0,0	0,0
<b>300 INDUSTRIA</b>	<b>97,7</b>	<b>97,8</b>	<b>98,3</b>	<b>98,1</b>	<b>96,9</b>	<b>97,0</b>	<b>96,3</b>	<b>98,2</b>	<b>98,1</b>	<b>98,2</b>	<b>97,9</b>	<b>93,0</b>	<b>93,0</b>	<b>89,1</b>
311 ALIMENTOS	2,7	3,5	2,8	2,3	3,2	2,8	3,6	2,5	5,8	10,2	9,8	11,6	10,4	11,5
312 ALIMENTOS FORRAJEROS	0,0	0,0	0,0	0,0	0,0	0,0	0,0	0,0	0,0	0,1	0,3	0,3	0,3	0,4
313 BEBIDAS, LIQUIDOS Y ALCOHOLES	0,0	0,0	0,1	0,2	0,2	0,1	0,0	0,0	0,0	0,1	0,1	0,1	0,1	0,1
314 TABACO	0,6	0,4	0,5	0,1	0,1	0,4	0,5	0,2	0,8	0,2	0,3	0,1	0,1	0,1
321 TEXTILES	3,5	5,0	5,0	4,2	4,4	3,6	3,6	2,8	2,7	3,5	3,4	3,1	2,9	3,0
322 CONFECCIÓN PRENDAS DE VESTIR	0,3	0,5	0,8	0,8	0,7	0,6	1,0	0,7	0,9	1,0	1,0	0,7	0,5	0,6
323 CURTIEMBRE, TALABARTERÍA, CUERO Y PIELS	0,0	0,2	0,5	0,1	0,0	0,1	0,1	0,1	0,1	0,1	0,1	0,1	0,1	0,1
324 CALZADO	0,0	0,1	0,5	1,2	1,6	1,6	1,9	1,9	1,6	1,3	1,3	1,0	1,0	1,0
331 FORESTAL	0,0	0,0	0,1	0,2	0,1	0,1	0,2	0,2	0,2	0,2	0,2	0,7	0,3	0,9
332 MUEBLES	0,1	0,1	0,1	0,2	0,3	0,2	0,3	0,3	0,2	0,3	0,4	0,4	0,3	0,5
341 FABRICACIÓN DE CELULOSA, PAPEL Y CARTÓN	4,6	5,0	4,1	3,4	4,7	6,4	4,1	3,9	5,3	6,4	6,0	5,1	5,2	4,7
342 EDITORIALES E IMPRENTA	0,0	0,0	0,1	0,3	0,2	0,2	0,1	0,1	0,1	0,1	0,1	0,1	0,1	0,2
351 PRODUCTOS QUÍMICOS BÁSICOS	10,0	9,6	8,6	6,8	8,2	8,3	8,5	8,3	9,0	10,9	9,8	8,9	9,6	8,5
352 PRODUCTOS QUÍMICOS PREPARADOS	2,1	2,1	1,7	2,2	3,0	3,3	4,0	3,4	4,4	5,2	4,3	4,4	4,2	4,8
353 REFINERÍA PETRÓLEO Y PRODUCTOS DERIVADOS	0,1	0,9	0,3	0,1	0,4	0,2	0,2	0,1	0,1	0,1	0,2	0,1	0,1	0,8
355 CAUCHO	2,3	2,5	2,4	2,9	2,3	2,7	2,9	3,2	3,3	3,2	3,1	3,2	2,9	3,2
356 PLÁSTICO	1,7	2,0	1,7	1,8	1,9	2,0	2,1	1,9	1,8	2,0	2,6	2,8	2,8	2,8
361 PRODUCTOS DE BARRO, LOZA Y PORCELANA	0,4	0,3	0,3	0,3	0,2	0,4	0,4	0,4	0,2	0,3	0,3	0,2	0,2	0,2
362 VIDRIO Y MANUFACTURAS DE VIDRIO	0,8	1,0	0,9	1,2	0,8	0,8	0,8	0,7	0,8	0,8	0,9	0,9	0,9	1,0
369 PRODUCTOS MINERALES NO METÁLICOS	1,0	1,1	1,4	1,5	1,3	1,7	1,8	1,9	2,1	2,0	2,2	1,5	1,5	1,7
371 INDUSTRIA BÁSICA DEL HIERRO Y DEL ACERO	9,9	13,2	12,8	13,3	13,3	11,7	9,7	11,6	9,0	5,0	5,0	3,6	4,0	3,4
372 INDUSTRIA BÁSICA DE METALES NO FERROSOS	0,7	0,8	0,9	1,1	1,1	1,4	0,8	1,0	0,8	1,4	1,6	1,2	1,3	1,4
381 PRODUCTOS METÁLICOS	6,6	4,6	4,0	6,6	6,5	6,0	5,1	5,5	5,3	6,5	5,3	5,1	5,4	5,1
382 MAQUINARIA Y EQUIPOS	13,7	13,0	12,7	15,1	11,7	15,1	15,3	17,8	15,1	12,4	12,2	14,4	15,8	10,2
383 MATERIAL ELÉCTRICO	9,3	5,4	5,4	5,5	4,7	5,8	5,0	4,6	7,5	6,7	5,8	6,6	6,1	7,7
384 MATERIAL DE TRANSPORTE	25,2	24,8	29,2	25,1	24,1	20,1	22,2	23,2	18,4	16,0	19,7	14,9	15,3	13,9
385 INSTRUMENTOS DE MEDIDA, ÓPTICA Y RELOJERÍA	0,9	0,7	0,8	0,7	0,8	0,9	1,2	1,2	1,4	1,4	1,1	1,2	1,1	0,9
391 JOYERÍA Y ARTÍCULOS CONEXOS	0,0	0,0	0,0	0,0	0,0	0,0	0,0	0,0	0,0	0,0	0,0	0,0	0,0	0,0
392 INSTRUMENTOS MUSICALES	0,0	0,0	0,0	0,0	0,0	0,0	0,0	0,0	0,0	0,0	0,0	0,0	0,0	0,0
393 ARTÍCULOS PARA DEPORTE Y ATLETISMO	0,0	0,0	0,0	0,1	0,0	0,1	0,0	0,0	0,0	0,1	0,1	0,1	0,0	0,0
399 OTROS PRODUCTOS N.C.E.P.	0,8	0,9	0,7	0,8	0,7	0,6	0,8	0,8	0,9	0,7	0,6	0,5	0,6	0,5
<b>900 OTROS</b>	<b>0,0</b>	<b>0,0</b>	<b>0,0</b>	<b>0,0</b>	<b>0,0</b>	<b>0,0</b>	<b>0,0</b>	<b>0,0</b>	<b>0,0</b>	<b>0,0</b>	<b>0,0</b>	<b>0,0</b>	<b>0,0</b>	<b>0,2</b>
<b>TOTAL</b>	<b>100,0</b>	<b>100,0</b>	<b>100,0</b>	<b>100,0</b>	<b>100,0</b>	<b>100,0</b>	<b>100,0</b>	<b>100,0</b>	<b>100,0</b>	<b>100,0</b>	<b>100,0</b>	<b>100,0</b>	<b>100,0</b>	<b>100,0</b>

Nota: N.C.E.P. : No clasificados en otra parte.

Fuente: Anexo 5.

## ANEXO 5.2

**VARIACIÓN DE LAS IMPORTACIONES CHILENAS DESDE BRASIL, CLASIFICADAS SEGÚN LA CIU. REV.2,  
1990 - JUNIO 2002 (\*)**  
(Porcentaje)

Sector Descripción CIU	1991/ 1990	1992/ 1991	1993/ 1992	1994/ 1993	1995/ 1994	1996/ 1995	1997/ 1996	1998/ 1997	1999/ 1998	2000/ 1999	2001/ 2000	ENERO-JUNIO 2002/2001
<b>100 AGRIC., FRUT., GANAD., Y SILVICULTURA</b>	<b>14,6</b>	<b>18,3</b>	<b>29,0</b>	<b>62,5</b>	<b>12,7</b>	<b>16,0</b>	<b>-50,9</b>	<b>-10,9</b>	<b>-13,9</b>	<b>1,4</b>	<b>52,4</b>	<b>104,9</b>
111 AGRICULTURA	14,4	19,0	15,9	71,7	18,2	19,1	-52,4	-9,9	-12,7	-0,5	57,0	103,3
112 FRUTICULTURA	153,0	-99,9	+	18,6	-56,6	-94,3	75,0	76,9	9,9	182,8	-47,5	16,3
113 GANADERÍA	9,0	27,3	10,2	-29,1	31,2	26,4	12,5	-42,3	-57,8	-29,5	-19,6	491,4
121 MADERA EN PIE	-100,0	-	-	-	-	-	-	-	-	-100,0	-	-
122 EXTRACCIÓN DE MADERA	-83,7	159,5	-100,0	-	-	-	-	+	-89,1	6,6	-84,5	-100,0
130 PESCA EXTRACTIVA	198,2	-55,1	-38,6	169,9	-25,4	22,6	-15,9	-92,8	-42,9	+	31,8	82,2
<b>200 MINERÍA</b>	<b>31,2</b>	<b>-24,4</b>	<b>0,2</b>	<b>11,4</b>	<b>25,9</b>	<b>-27,9</b>	<b>33,4</b>	<b>0,9</b>	<b>-20,5</b>	<b>271,4</b>	<b>514,6</b>	<b>41,1</b>
211 ACEITE CRUDO Y GAS NATURAL	-	-	-	-	-	-	-	-	-	+	655,8	47,5
212 HULLA, BRIQUETAS Y LIGNITO	-	-	-	-	-	-	-	-	-	-	69,7	58,8
220 COBRE Y HIERRO	-	-	152,0	-100,0	-	-	-	-	84,2	-85,0	12,3	-
231 RESTO DE LA MINERÍA METÁLICA	133,9	-67,2	10,2	-100,0	-	-0,1	-4,5	14,8	+	-30,0	15,8	-53,8
232 MINERÍA NO METÁLICA	30,7	-24,0	0,1	12,0	25,7	-28,0	33,5	0,2	-100,0	-	-	-
240 MINERÍA N.C.E.P.	-45,6	-100,0	-	78,9	-13,7	-100,0	-	-	104,2	+	-93,6	363,4
<b>300 INDUSTRIA</b>	<b>23,8</b>	<b>43,7</b>	<b>6,2</b>	<b>-6,9</b>	<b>19,7</b>	<b>-11,4</b>	<b>18,9</b>	<b>-12,2</b>	<b>-11,4</b>	<b>37,6</b>	<b>6,6</b>	<b>-3,6</b>
311 ALIMENTOS	60,5	13,9	-11,0	27,5	7,1	13,7	-20,6	105,7	56,2	33,5	32,5	11,0
312 ALIMENTOS FORRAJEROS	-100,0	-	177,1	-10,6	-18,0	325,1	-73,0	113,4	414,3	162,9	46,8	18,3
313 BEBIDAS, LIQUIDOS Y ALCOHOLES	39,9	237,1	145,6	-22,0	-5,1	-73,6	-0,5	11,1	38,1	156,7	31,3	-54,3
314 TABACO	-20,4	72,9	-75,1	-6,0	337,4	1,3	-42,9	208,7	-77,2	113,2	-54,5	31,5
321 TEXTILES	75,5	41,2	-10,6	-0,5	-3,6	-8,6	-9,8	-15,7	14,8	35,4	-0,3	5,1
322 CONFECCIÓN PRENDAS DE VESTIR	92,8	111,8	14,9	-16,0	-8,9	56,6	-10,7	11,2	-1,4	37,7	-20,7	25,8
323 CURTIEM., TALABART., CUERO Y PIELS	823,5	349,1	-86,8	-57,0	476,7	-4,7	-2,7	-5,9	-8,4	6,7	51,8	-27,3
324 CALZADO	142,3	784,4	195,3	23,3	17,0	7,2	14,7	-26,8	-24,9	36,8	-15,9	-7,6
331 FORESTAL	50,5	120,6	219,2	-39,8	46,9	17,4	49,2	-27,0	-0,3	45,8	233,4	175,2
332 MUEBLES	57,2	111,3	122,2	40,1	-26,1	21,7	35,2	-30,5	10,1	98,7	9,1	76,3
341 FABRIC. CELULOSA, PAPEL Y CARTÓN	32,4	17,9	-10,9	30,3	62,2	-43,6	11,3	20,5	6,5	30,2	-4,7	-9,6
342 EDITORIALES E IMPRENTA	102,5	123,8	260,0	-14,7	-14,7	-35,0	-6,4	-1,7	-12,4	41,5	45,0	29,3
351 PRODUCTOS QUÍMICOS BÁSICOS	19,0	28,4	-16,4	14,3	20,3	-8,8	14,1	-4,0	6,4	25,0	1,3	-10,6
352 PRODUCTOS QUÍMICOS PREPARADOS	23,9	19,1	36,7	27,9	28,7	8,8	-1,5	13,6	5,4	13,0	16,4	14,9
353 REFINERÍA PETRÓLEO Y PROD. DERIVADOS	+	-58,3	-39,2	126,0	-46,3	3,4	-33,4	-40,8	72,2	65,2	-34,8	800,0
355 CAUCHO	36,7	32,3	33,2	-27,1	39,7	-4,0	28,6	-8,9	-12,3	31,0	16,3	11,5
356 PLÁSTICO	50,9	21,5	12,0	-0,6	26,0	-6,6	6,2	-16,9	-1,4	73,9	20,9	1,3
361 PRODUCTOS BARRO, LOZA Y PORCELANA	-4,8	54,5	-1,9	-21,4	96,2	-11,8	16,5	-43,4	3,6	47,9	-32,5	-14,7
362 VIDRIO Y MANUFACTURAS DE VIDRIO	46,3	35,4	31,6	-32,2	7,3	-2,5	1,9	-6,0	-13,4	61,0	17,1	21,7
369 PRODUCTOS MINERALES NO METÁLICOS	25,0	95,1	9,5	-16,8	52,0	-1,2	17,7	-1,3	-16,0	50,4	-23,4	14,1
371 INDUSTRIA BÁSICAS DEL HIERRO Y ACERO	63,7	39,0	10,4	-6,0	5,7	-26,0	38,8	-31,3	-51,2	39,6	-20,6	-14,3
372 IND. BÁSICA DE METALES NO FERROSOS	35,6	68,0	32,0	-5,0	45,5	-45,5	30,5	-26,2	57,8	54,5	-17,6	9,8
381 PRODUCTOS METÁLICOS	-14,1	24,2	74,4	-7,1	11,5	-24,6	26,9	-15,4	7,2	12,8	8,8	-5,0
382 MAQUINARIA Y EQUIPOS	17,3	39,3	26,3	-26,6	53,6	-9,6	35,5	-25,1	-27,4	35,4	32,6	-34,9
383 MATERIAL ELÉCTRICO	-28,2	42,1	8,0	-18,1	45,7	-22,5	6,7	43,9	-21,5	20,1	27,5	27,9
384 MATERIAL DE TRANSPORTE	21,5	68,4	-8,5	-9,4	-0,6	-1,2	21,6	-30,0	-23,2	70,3	-15,1	-8,6
385 INSTR. MEDIDA, ÓPTICA Y RELOJERÍA	3,1	51,5	0,0	11,0	31,9	14,0	16,0	5,1	-13,9	9,2	20,0	-14,6
391 JOYERÍA Y ARTÍCULOS CONEXOS	91,6	47,6	37,5	-19,5	-19,6	-36,7	103,5	184,5	52,5	-69,5	-49,5	70,4
392 INSTRUMENTOS MUSICALES	99,5	4,5	12,0	-31,3	23,6	-32,5	-2,9	-20,1	14,2	98,8	-20,0	-95,3
393 ARTÍCULOS PARA DEPORTE Y ATLETISMO	78,6	66,8	55,7	-54,9	124,1	-60,8	116,2	-62,8	137,9	123,7	-19,9	-3,6
399 OTROS PRODUCTOS N.C.E.P.	32,4	11,8	12,9	-9,5	0,3	13,6	18,3	-2,2	-28,0	15,7	3,2	-11,1
<b>900 OTROS</b>	<b>-3,8</b>	<b>-11,1</b>	<b>-81,4</b>	<b>-30,1</b>	<b>5,4</b>	<b>101,2</b>	<b>-92,4</b>	<b>39,7</b>	<b>1.789,7</b>	<b>207,3</b>	<b>-5,5</b>	<b>+</b>
<b>TOTAL</b>	<b>23,6</b>	<b>42,8</b>	<b>6,4</b>	<b>-5,7</b>	<b>19,5</b>	<b>-10,8</b>	<b>16,6</b>	<b>-12,1</b>	<b>-11,4</b>	<b>38,0</b>	<b>12,3</b>	<b>0,7</b>

(\*) Variaciones porcentuales sobre 1.000%, figuran con el signo +.

Nota: N.C.E.P. : No clasificados en otra parte.

Fuente: Anexo 5.

## ANEXO 6

## PRINCIPALES PRODUCTOS CHILENOS EXPORTADOS A BRASIL, 1990 - JUNIO 2002 (1)

(Millones de US\$ fob)

Sector CIIU (2)	Descripción	1990	1991	1992	1993	1994	1995	1996	1997	1998	1999	2000	2001	ENERO-JUNIO 2001	ENERO-JUNIO 2002 (2)	PARTICIPACIÓN	
															Total 2001	Acumulada (%)	
74031100	CÁTODOS Y SECCIONES DE CÁTODO, DE COBRE	19,9	101,7	81,8	37,0	57,6	149,0	142,0	200,7	194,2	154,1	246,8	194,4	110,1	72,1	23	23
26030000	MINERAL DE COBRE Y SUS CONCENTRADOS	137,0	103,7	137,4	106,8	143,3	200,4	161,0	125,6	82,9	133,1	187,7	161,7	73,7	62,8	19	43
*88033000	LAS DEMÁS PARTES DE AVIÓN O DE HELICÓPTERO	-	-	-	-	0,0	0,3	1,4	5,8	14,3	22,4	28,2	29,0	17,6	9,4	3	46
29051100	METANOL (ALCOHOL METÍLICO)	20,6	10,2	3,4	9,4	77,9	86,3	63,4	77,7	16,6	21,2	39,4	29,0	18,1	13,9	3	50
*49019990	LOS DEMÁS	3,0	6,3	1,3	4,0	5,5	20,3	3,8	0,6	0,0	9,9	22,0	22,9	21,6	7,0	3	52
31059010	NITRATO SÓDICO Y POTÁSICO (SALITRE)	15,8	17,2	16,8	13,3	15,9	18,2	19,2	19,8	19,4	15,4	18,5	19,5	16,6	24,3	2	55
*3021200	SALMÓN DEL PACÍFICO, ATLÁNTICO Y DANUBIO	0,0	0,0	0,0	0,1	1,4	6,9	13,4	17,4	17,8	13,9	16,8	18,2	10,0	9,9	2	57
47032100	PASTA QUÍMICA DE CONFETERIA, SEMIBLANQUEADA	16,4	12,4	11,5	15,6	24,7	36,0	22,8	14,3	13,4	23,9	32,5	15,9	10,6	13,5	2	59
*87084000	CAJAS DE CAMBIO, DE VEHÍCULO AUTOMÓVIL	-	-	0,0	-	0,0	-	0,1	-	0,0	5,0	13,8	15,9	11,5	6,0	2	61
*74081100	ALAMBRE DE COBRE REFINADO, EN EL QUE LA	0,6	3,8	13,7	33,5	56,6	67,1	53,4	35,4	26,8	14,4	9,4	15,4	9,0	10,3	2	62
74031900	LOS DEMÁS COBRES REFINADOS	16,2	41,2	49,3	26,8	18,4	52,4	14,8	16,6	11,4	14,0	18,3	12,9	6,9	7,5	2	64
*48010000	PAPEL PRENSA EN BOBINAS O EN HOJAS	19,1	12,7	7,4	11,0	11,2	28,8	20,2	11,5	8,1	8,7	14,8	12,5	9,3	2,8	1	65
26131010	CONCENTRADO TOSTADO DE MOLIBDENO	10,3	7,4	10,0	6,9	13,0	25,0	12,1	14,1	15,2	10,1	12,5	12,1	5,3	7,7	1	67
*22042110	VINO CON DENOMINACIÓN DE ORIGEN	2,7	1,1	0,8	2,4	4,4	4,1	3,6	6,3	7,2	9,2	14,1	11,4	5,4	5,5	1	68
*48109100	LOS DEMÁS PAPELES Y CARTONES, MULTICAPAS	-	-	-	-	-	-	0,0	0,0	0,4	7,3	13,7	10,8	7,2	6,0	1	70
74020010	COBRE PARA EL AFINO	23,0	-	-	-	7,9	4,9	-	1,2	6,6	-	5,0	9,8	-	-	1	71
28342100	NITRATO DE POTASIO	2,2	3,0	2,3	4,9	2,7	2,2	1,5	0,5	2,0	3,9	9,5	9,5	6,6	6,0	1	72
*33049900	LAS DEMÁS PREPARACIONES DE BELLEZA, DE M	0,0	0,0	0,0	0,1	0,1	0,1	0,2	0,7	1,3	1,5	3,9	7,4	3,6	0,8	1	73
*20029010	PURE Y JUGO DE TOMATE, CONTENIDOS EXTRAC	11,8	14,2	21,4	20,0	30,0	39,3	32,6	27,2	22,4	15,1	10,6	7,3	5,0	3,5	1	74
*8081000	MANZANA FRESCA	4,6	5,2	1,4	2,7	2,9	11,0	14,0	4,0	7,0	3,7	4,8	6,6	3,7	2,0	1	74
28012000	YODO	2,4	3,1	4,2	3,1	3,4	2,8	5,0	3,7	5,5	2,8	5,1	6,2	2,4	4,7	1	75
56039490	TELA SIN TEJER SIN IMPREGNAR, EXCEPTO DE	-	-	-	-	-	-	0,6	1,9	3,7	3,7	9,5	5,9	2,9	2,4	1	76
*3042050	FILETES DE SALMÓN, CONGELADOS	-	0,0	0,1	0,0	0,3	0,4	0,9	2,5	4,4	3,6	6,9	5,3	2,5	4,0	1	77
*8023200	NUECES DE NOGAL SIN CÁSCARA, FRESCAS O S	1,5	1,5	1,0	1,5	2,7	5,1	5,9	5,7	5,6	5,2	3,2	5,1	0,7	0,8	1	77
*8061000	UVA	5,9	6,9	2,6	3,1	4,6	14,2	27,3	20,7	25,9	7,1	7,7	4,9	4,7	4,5	1	78
250000	SERVICIOS CONSIDERADOS EXPORTACIÓN	0,0	-	0,1	0,5	0,1	0,5	0,1	0,4	1,1	2,8	3,4	4,8	1,3	3,9	1	78
71069110	PLATA EN BRUTO, SIN ALEAR	10,9	9,1	10,8	8,5	9,6	10,3	8,6	12,3	8,7	2,6	6,8	4,7	2,6	3,7	1	79
*49029000	LOS DEMÁS DIARIOS Y PUBLICACIONES PERIÓDICAS	2,8	4,3	2,3	2,3	3,5	29,3	32,2	31,6	22,0	8,9	6,9	4,5	2,4	1,6	1	79
27111200	PROPANO, LICUADO	-	-	-	-	-	-	-	-	-	-	-	4,2	4,2	-	0	80
8023100	NUECES DE NOGAL CON CÁSCARA, FRESCAS O S	5,8	5,6	3,4	4,1	3,6	6,2	5,1	5,5	4,1	5,2	3,8	4,1	0,0	0,0	0	80
71069120	PLATA EN BRUTO, ALEADA	16,0	2,4	0,0	0,0	0,0	0,0	-	-	-	-	-	0,2	0,1	0,5	0	80
49019920	LIBROS ACADÉMICOS, CIENTÍFICOS Y TÉCNICOS	0,7	0,9	0,3	0,1	0,3	1,4	9,1	27,7	34,3	14,3	0,8	0,1	0,1	0,0	0	80
*26169010	MINERAL DE ORO Y SUS CONCENTRADOS	18,9	4,8	-	-	-	-	-	-	-	-	-	-	-	-	0	80
	<b>PRINCIPALES PRODUCTOS</b>	<b>368,1</b>	<b>378,8</b>	<b>383,4</b>	<b>318,0</b>	<b>501,4</b>	<b>822,8</b>	<b>674,1</b>	<b>691,4</b>	<b>582,1</b>	<b>543,0</b>	<b>776,6</b>	<b>672,2</b>	<b>375,7</b>	<b>297,0</b>		
	<b>PARTICIPACIÓN DE LOS PRINCIPALES PRODUCTOS (%)</b>	<b>77,1</b>	<b>82,0</b>	<b>86,5</b>	<b>78,7</b>	<b>81,1</b>	<b>78,5</b>	<b>73,1</b>	<b>73,7</b>	<b>71,8</b>	<b>77,6</b>	<b>81,5</b>	<b>80,4</b>	<b>81,3</b>	<b>79,7</b>		
	<b>TOTAL EXPORTADO A BRASIL</b>	<b>477,4</b>	<b>461,8</b>	<b>443,3</b>	<b>403,8</b>	<b>618,1</b>	<b>1.048,1</b>	<b>921,8</b>	<b>937,7</b>	<b>810,8</b>	<b>699,7</b>	<b>952,7</b>	<b>835,9</b>	<b>462,0</b>	<b>372,6</b>	<b>100</b>	<b>100</b>

(1) Se seleccionaron los principales productos exportados a Brasil, en el año 2001, hasta alcanzar 80% del total exportado a Brasil en ese año, o bien, que en cualquier año de 1990-2000 hubiesen superado los US\$15 millones.

(2) En consideración al nuevo Arancel Aduanero vigente a partir de 2002, para los productos que modificaron su código (identificados con \*), el valor del comercio para el período enero-junio de 2002 se determinó utilizando la correlación del Arancel Aduanero 2001-2002, publicada en el Indicadores de Comercio Exterior de febrero 2002.

Fuente: Declaraciones de exportación con IVV ajustados a la fecha de la declaración de la exportación asociada.

## ANEXO 6.1

**PRINCIPALES PRODUCTOS EXPORTADOS A BRASIL.**  
**PARTICIPACIÓN EN EL TOTAL EXPORTADO, 1990 - JUNIO 2002**  
(Porcentaje)

Sector CIIU (1)	Descripción	1990	1991	1992	1993	1994	1995	1996	1997	1998	1999	2000	2001	ENERO-JUNIO 2001	2002
74031100	CÁTODOS Y SECCIONES DE CÁTODOS, DE COBRE	4,2	22,0	18,5	9,2	9,3	14,2	15,4	21,4	24,0	22,0	25,9	23,3	23,8	19,3
26030000	MINERAL DE COBRE Y SUS CONCENTRADOS	28,7	22,5	31,0	26,4	23,2	19,1	17,5	13,4	10,2	19,0	19,7	19,3	16,0	16,8
*88033000	LAS DEMÁS PARTES DE AVIÓN O DE HELICOPT.	-	-	-	-	0,0	0,0	0,2	0,6	1,8	3,2	3,0	3,5	3,8	2,5
29051100	METANOL (ALCOHOL METÍLICO)	4,3	2,2	0,8	2,3	12,6	8,2	6,9	8,3	2,0	3,0	4,1	3,5	3,9	3,7
*49019990	LOS DEMÁS	0,6	1,4	0,3	1,0	0,9	1,9	0,4	0,1	0,0	1,4	2,3	2,7	4,7	1,9
31059010	NITRATO SÓDICO Y POTÁSICO (SALITRE)	3,3	3,7	3,8	3,3	2,6	1,7	2,1	2,1	2,4	2,2	1,9	2,3	3,6	6,5
*3021200	SALMON DEL PACÍFICO, ATLÁNTICO Y DANUBIO	0,0	0,0	0,0	0,0	0,2	0,7	1,5	1,9	2,2	2,0	1,8	2,2	2,2	2,7
47032100	PASTA QUÍMICA DE CONÍFERA, SEMIBLANQUEA	3,4	2,7	2,6	3,9	4,0	3,4	2,5	1,5	1,6	3,4	3,4	1,9	2,3	3,6
*87084000	CAJAS DE CAMBIO, DE VEHÍCULO AUTOMÓVIL	-	-	0,0	-	0,0	-	0,0	-	0,0	0,7	1,4	1,9	2,5	1,6
*74081100	ALAMBRE DE COBRE REFINADO, EN EL QUE LA	0,1	0,8	3,1	8,3	9,2	6,4	5,8	3,8	3,3	2,1	1,0	1,8	1,9	2,8
74031900	LOS DEMÁS COBRES REFINADOS	3,4	8,9	11,1	6,6	3,0	5,0	1,6	1,8	1,4	2,0	1,9	1,5	1,5	2,0
*48010000	PAPEL PRENSA EN BOBINAS O EN HOJAS	4,0	2,7	1,7	2,7	1,8	2,7	2,2	1,2	1,0	1,2	1,6	1,5	2,0	0,7
26131010	CONCENTRADO TOSTADO DE MOLIBDENO	2,1	1,6	2,3	1,7	2,1	2,4	1,3	1,5	1,9	1,4	1,3	1,4	1,1	2,1
*22042110	VINO CON DENOMINACIÓN DE ORIGEN	0,6	0,2	0,2	0,6	0,7	0,4	0,4	0,7	0,9	1,3	1,5	1,4	1,2	1,5
*48109100	LOS DEMÁS PAPELES Y CARTONES, MULTICAPAS	-	-	-	-	-	-	0,0	0,0	0,0	1,0	1,4	1,3	1,6	1,6
74020010	COBRE PARA EL AFINO	4,8	-	-	-	1,3	0,5	-	0,1	0,8	-	0,5	1,2	-	-
28342100	NITRATO DE POTASIO	0,5	0,7	0,5	1,2	0,4	0,2	0,2	0,1	0,2	0,6	1,0	1,1	1,4	1,6
*33049900	LAS DEMÁS PREPARACIONES DE BELLEZA	0,0	0,0	0,0	0,0	0,0	0,0	0,0	0,1	0,2	0,2	0,4	0,9	0,8	0,2
*20029010	PURÉ Y JUGO DE TOMATE, CONTENIDO EXTR.	2,5	3,1	4,8	4,9	4,8	3,8	3,5	2,9	2,8	2,2	1,1	0,9	1,1	0,9
*8081000	MANZANA FRESCA	1,0	1,1	0,3	0,7	0,5	1,1	1,5	0,4	0,9	0,5	0,5	0,8	0,8	0,5
28012000	YODO	0,5	0,7	0,9	0,8	0,5	0,3	0,5	0,4	0,7	0,4	0,5	0,7	0,5	1,3
56039490	TELA SIN TEJER, SIN IMPREGNAR, EXCEPTO DE	-	-	-	-	-	-	0,1	0,2	0,5	0,5	1,0	0,7	0,6	0,6
*3042050	FILETES DE SALMÓN, CONGELADOS	-	0,0	0,0	0,0	0,0	0,0	0,1	0,3	0,5	0,5	0,7	0,6	0,5	1,1
*8023200	NUECES DE NOGAL SIN CÁSCARA, FRESCAS O	0,3	0,3	0,2	0,4	0,4	0,5	0,6	0,6	0,7	0,7	0,3	0,6	0,1	0,2
*8061000	UVA	1,2	1,5	0,6	0,8	0,7	1,4	3,0	2,2	3,2	1,0	0,8	0,6	1,0	1,2
250000	SERVICIOS CONSIDERADOS EXPORTACIÓN	0,0	-	0,0	0,1	0,0	0,1	0,0	0,0	0,1	0,4	0,4	0,6	0,3	1,1
71069110	PLATA EN BRUTO, SIN ALEAR	2,3	2,0	2,4	2,1	1,6	1,0	0,9	1,3	1,1	0,4	0,7	0,6	0,6	1,0
*49029000	LOS DEMÁS DIARIOS Y PUBLICACIONES PERIÓD	0,6	0,9	0,5	0,6	0,6	2,8	3,5	3,4	2,7	1,3	0,7	0,5	0,5	0,4
27111200	PROPANO, LICUADO	-	-	-	-	-	-	-	-	-	-	-	0,5	0,9	-
8023100	NUECES DE NOGAL CON CÁSCARA, FRESCAS O	1,2	1,2	0,8	1,0	0,6	0,6	0,6	0,6	0,5	0,7	0,4	0,5	0,0	0,0
71069120	PLATA EN BRUTO, ALEADA	3,3	0,5	0,0	0,0	0,0	0,0	-	-	-	-	-	0,0	0,0	0,1
49019920	LIBROS ACADÉMICOS, CIENTÍFICOS Y TÉCNICOS	0,1	0,2	0,1	0,0	0,1	0,1	1,0	-	-	2,0	0,1	0,0	0,0	0,0
*26169010	MINERAL DE ORO Y SUS CONCENTRADOS	4,0	1,0	-	-	-	-	-	-	-	-	-	-	-	-
	<b>PRINCIPALES PRODUCTOS</b>	<b>77,1</b>	<b>82,0</b>	<b>86,5</b>	<b>78,7</b>	<b>81,1</b>	<b>78,5</b>	<b>73,1</b>	<b>73,7</b>	<b>71,8</b>	<b>77,6</b>	<b>81,5</b>	<b>80,4</b>	<b>81,3</b>	<b>79,7</b>
	<b>PARTICIPACIÓN DE LOS PRINCIPALES PRODUCTOS</b>	<b>16,2</b>	<b>17,8</b>	<b>19,5</b>	<b>19,5</b>	<b>13,1</b>	<b>7,5</b>	<b>7,9</b>	<b>7,9</b>	<b>8,9</b>	<b>11,1</b>	<b>8,6</b>	<b>9,6</b>	<b>17,6</b>	<b>21,4</b>
	<b>TOTAL EXPORTADO A BRASIL</b>	<b>100,0</b>	<b>100,0</b>	<b>100,0</b>	<b>100,0</b>	<b>100,0</b>	<b>100,0</b>	<b>100,0</b>	<b>100,0</b>	<b>100,0</b>	<b>100,0</b>	<b>100,0</b>	<b>100,0</b>	<b>100,0</b>	<b>100,0</b>

(1) En consideración al nuevo Arancel Aduanero vigente a partir de 2002, para los productos que modificaron su código (identificados con \*), el valor del comercio para el periodo enero-junio de 2002 se determinó utilizando la correlación del Arancel Aduanero 2001-2002, publicada en el Indicadores de Comercio Exterior de febrero 2002.

Fuente: Anexo 6.

**VARIACIÓN DE LOS PRINCIPALES PRODUCTOS EXPORTADOS A BRASIL, 1990 - JUNIO 2002 (1)**  
 (Porcentaje)

Sector CIIU (2)	Descripción	1991/ 1990	1992/ 1991	1993/ 1992	1994/ 1993	1995/ 1994	1996/ 1995	1997/ 1996	1998/ 1997	1999/ 1998	2000/ 1999	2001/ 2000	ENERO-JUNIO 2002/2001
74031100	CÁTODOS Y SECCIONES DE CÁTODO, DE COBRE	410,0	-19,6	-54,8	55,6	158,9	-4,7	41,4	-3,3	-20,6	60,2	-21,3	-34,5
26030000	MINERAL DE COBRE Y SUS CONCENTRADOS	-24,3	32,5	-22,3	34,2	39,9	-19,7	-22,0	-34,0	60,6	41,0	-13,8	-14,8
*88033000	LAS DEMÁS PARTES DE AVIÓN O DE HELICOPTERO	-	-	-	-	+	304,2	312,9	148,0	56,6	26,4	2,7	-46,4
29051100	METANOL (ALCOHOL METÍLICO)	-50,5	-66,3	174,0	730,1	10,7	-26,5	22,5	-78,7	27,5	86,4	-4,4	-67,5
31059010	NITRATO SÓDICO Y POTÁSICO (SALITRE)	8,8	-2,2	-20,7	18,9	14,5	5,7	2,9	-1,9	-20,5	20,2	5,2	46,6
*30212000	SALMONES DEL PACÍFICO, ATLÁNTICO Y DANUBIO	-80,6	+	125,0	+	396,9	93,0	29,9	2,0	-21,8	21,2	8,1	-0,6
47032100	PASTA QUÍMICA DE CONÍFERA, SEMIBLANQUEADA	-24,3	-7,8	35,9	58,7	45,5	-36,6	-37,5	-6,3	79,3	35,6	-5,1	28,0
*87084000	CAJAS DE CAMBIO, DE VEHÍCULO AUTOMÓVIL	-	-	-100,0	-	-100,0	-	-100,0	-	+	174,7	15,2	-48,0
*74081100	ALAMBRE DE COBRE REFINADO, EN EL QUE LA	542,3	258,4	145,3	68,9	18,6	-20,5	-33,6	-24,4	-46,4	-34,8	64,0	14,4
74031900	LOS DEMÁS COBRES REFINADOS	155,0	19,5	-45,6	-31,5	185,2	-71,7	11,9	-31,2	22,4	30,7	-29,2	8,3
*48010000	PAPEL PRENSA EN BOBINAS O EN HOJAS	-33,6	-41,4	48,0	1,5	157,9	-29,9	-43,1	-29,4	6,7	70,4	-15,5	-70,4
26131010	CONCENTRADO TOSTADOS DE MOLIBDENO	-28,0	35,2	-30,6	87,4	92,9	-51,6	16,6	7,4	-33,2	23,5	-3,4	46,3
*22042110	VINO CON DENOMINACIÓN DE ORIGEN	-59,5	-23,2	187,1	79,3	-7,2	-11,4	74,3	15,5	27,2	53,5	-19,0	0,7
*48109100	LOS DEMÁS PAPELES Y CARTONES, MULTICAPAS	-	-	-	-	-	-	-43,2	+	+	88,4	-21,2	-17,2
74020010	COBRE PARA EL AFINO	-100,0	-	-	-	-38,3	-100,0	-	442,7	-100,0	-	93,9	-
28342100	NITRATO DE POTASIO	35,6	-23,4	112,9	-45,9	-16,4	-33,5	-63,4	270,7	92,0	143,7	0,6	-8,0
*33049900	LAS DEMÁS PREPARACIONES DE BELLEZA, DE MUJER	675,9	179,2	267,2	21,0	43,6	45,4	269,4	89,9	15,8	170,4	88,5	-78,4
*20029010	PURE Y JUGO DE TOMATE, CONTENIDOS EXTRAC	20,2	50,3	-6,5	50,0	31,2	-17,2	-16,4	-17,6	-32,8	-29,4	-30,9	-29,8
*80810000	MANZANA FRESCA	12,0	-72,5	87,1	9,9	276,1	26,9	-71,1	74,3	-47,0	29,2	37,5	-46,6
28012000	YODO	30,9	36,1	-25,0	6,6	-16,0	79,1	-26,3	47,1	-48,1	81,1	21,3	92,0
56039490	TELA SIN TEJER SIN IMPREGNAR, EXCEPTO DE	-	-	-	-	-	-	244,4	95,9	-0,2	157,1	-38,1	-18,3
*30420050	FILETES DE SALMON, CONGELADOS	-	641,8	-53,4	914,7	50,5	120,7	168,6	78,1	-17,9	92,1	-23,0	58,7
*80232000	NUECES DE NOGAL SIN CÁSCARA, FRESCAS O S	2,7	-33,7	53,4	75,7	91,3	14,0	-3,2	-1,7	-7,1	-39,0	61,4	19,4
*80610000	LVA	16,5	-62,9	20,3	50,6	206,7	92,0	-23,9	24,6	-72,4	8,5	-36,4	-4,2
250000	SERVICIOS CONSIDERADOS EXPORTACIÓN	-100,0	-	306,1	-78,9	396,3	-87,2	424,4	221,2	144,6	22,1	39,0	204,9
71069110	PLATA EN BRUTO, SIN ALEAR	-16,7	18,7	-20,6	12,8	7,1	-16,5	43,4	-29,5	-69,6	157,8	-31,6	40,3
*49029000	LOS DEMÁS DIARIOS Y PUBLICACIONES PERIÓDICAS	50,6	-45,1	0,2	50,8	726,8	9,9	-1,8	-30,2	-59,4	-22,9	-34,3	-34,2
27111200	PROPANO, LICUADO	-	-	-	-	-	-	-	-	-	-	-	-100,0
80231000	NUECES DE NOGAL CON CÁSCARA, FRESCAS O S	-3,4	-39,5	20,1	-12,7	75,2	-18,1	7,8	-26,4	28,0	-27,2	9,0	-85,7
71069120	PLATA EN BRUTO, ALEADA	-84,8	-99,8	558,8	-76,6	-96,3	-100,0	-	-	-	-	-	734,2
49019920	LIBROS ACADÉMICOS, CIENTÍFICOS Y TÉCNICOS	25,4	-65,3	-64,1	221,0	301,8	558,7	204,1	23,7	-58,4	-94,2	-84,0	-35,8
*26169010	MINERAL DE ORO Y SUS CONCENTRADOS	-74,5	-100,0	-	-	-	-	-	-	-	-	-	-
<b>PRINCIPALES PRODUCTOS</b>		<b>2,9</b>	<b>1,2</b>	<b>-17,1</b>	<b>57,7</b>	<b>64,1</b>	<b>-18,1</b>	<b>2,6</b>	<b>-15,8</b>	<b>-6,7</b>	<b>43,0</b>	<b>-13,4</b>	<b>-20,9</b>
<b>PARTICIPACIÓN DE LOS PRINCIPALES PRODUCTOS</b>		<b>6,4</b>	<b>5,4</b>	<b>-8,9</b>	<b>3,0</b>	<b>-3,2</b>	<b>-6,8</b>	<b>0,8</b>	<b>-2,6</b>	<b>8,1</b>	<b>5,0</b>	<b>-1,3</b>	<b>-2,0</b>
<b>TOTAL EXPORTADO A BRASIL</b>		<b>-3,3</b>	<b>-4,0</b>	<b>-8,9</b>	<b>53,1</b>	<b>69,6</b>	<b>-12,0</b>	<b>1,7</b>	<b>-13,5</b>	<b>-13,7</b>	<b>36,2</b>	<b>-12,3</b>	<b>-19,3</b>

(1) Variaciones porcentuales sobre 1.000%, figuran con el signo +.

(2) En consideración al nuevo Arancel Aduanero vigente a partir de 2002, para los productos que modificaron su código (identificados con \*), el valor del comercio para el periodo enero-junio de 2002 se determinó utilizando la correlación del Arancel Aduanero 2001-2002, publicada en el Indicadores de Comercio Exterior de febrero 2002.

Fuente: Anexo 6.



## ANEXO 7

## PRINCIPALES PRODUCTOS IMPORTADOS POR CHILE DESDE BRASIL, 1990 - JUNIO 2002 (1)

(Millones de US\$ cif)

Sector CIIU (2)	Descripción	1990	1991	1992	1993	1994	1995	1996	1997	1998	1999	2000	2001	ENERO-JUNIO 2001	ENERO-JUNIO 2002	PARTICIPACIÓN (%) en 2001	PARTICIPACIÓN (%) Acumulada
*27090000	ACEITE CRUDO DE PETRÓLEO O DE MINERAL	-	-	-	-	-	-	-	-	-	0,0	10,8	81,5	38,6	56,9	5	5
2013000	CARNE DE BOVINO DESHUESADA, FRESCA O REFRIGERADA	-	-	0,1	0,0	-	-	0,0	1,4	1,9	20,9	37,6	77,4	29,5	36,6	5	11
*87021090	LOS DEMÁS VEHÍCULOS AUTOMÓVILES, TRANSPORTES PERSONALES	38,2	45,8	61,4	81,8	83,4	71,8	64,1	99,1	62,6	38,9	54,4	69,6	31,4	25,0	5	15
*87032390	TRANSPORTE PERSONAS POLIETILENO DE DENSIDAD IGUAL O SUPERIOR	10,7	13,0	39,4	22,6	20,1	32,4	34,1	19,3	26,6	32,1	65,3	37,9	23,9	12,9	3	18
39012000	76129000	9,4	12,9	15,5	14,1	17,2	16,1	16,9	19,3	19,4	21,2	33,0	36,3	21,8	14,5	2	20
*23040000	LOS DEMÁS DEPÓSITOS, BARRILES, TAMBORES	13,5	16,6	17,5	21,5	22,6	29,4	20,6	29,1	28,4	31,1	32,5	34,3	17,7	18,5	2	22
84392000	TORTAS Y DEMÁS RESIDUOS SÓLIDOS DE LA EX FABRICACIÓN DE MÁQUINAS Y APARATOS PARA FABRICACIÓN DE	0,0	3,6	0,0	2,0	-	-	-	0,0	15,9	27,7	35,3	29,2	19,4	10,7	2	24
*85252090	LOS DEMÁS EMISORES RECEPTORES	0,6	0,1	0,1	0,1	0,0	0,0	-	0,6	32,0	10,3	12,6	22,7	10,4	22,4	2	28
40112000	NEUMÁTICOS NUEVOS DE CAUCHO, DEL TIPO UTILIZADOS EN VEHÍCULOS CON CARGA MÁS DE 500 Y HASTA 2.000 KILOS	6,7	9,1	11,0	15,3	10,4	14,9	17,7	23,2	18,4	15,7	20,0	22,2	11,7	11,1	1	29
*87043120	VEHÍCULOS CON CARGA MÁS DE 500 Y HASTA 2.000 KILOS	7,7	10,1	19,2	7,2	5,2	4,5	8,1	9,0	4,6	15,0	28,2	20,9	11,8	7,6	1	31
*2023000	CARNE DE BOVINO DESHUESADA, CONGELADA	-	-	0,0	-	-	-	0,0	0,7	3,2	11,3	16,2	20,6	10,6	10,8	1	32
*87042270	VEHÍCULOS DE PESO TOTAL SUP. A 5 T	23,2	23,3	62,3	49,4	50,2	47,4	46,7	62,2	37,7	16,3	23,1	16,4	5,5	11,4	1	33
*48235900	LOS DEMÁS PAPELES Y CARTONES UTILIZADOS EN ESCRITORIOS	4,1	5,4	5,7	7,1	6,3	15,3	10,4	12,6	12,1	13,9	14,6	16,3	8,0	8,5	1	34
*87012000	TRACTORES DE CARRETERA PARA SEMIRREMOLQUE	5,8	9,7	15,6	11,2	7,7	14,0	14,5	17,3	8,1	6,5	25,2	15,9	8,6	10,5	1	35
*87042350	CHASSIS CABINAS MÁS DE 2.000 KILOS	2,7	1,7	3,7	12,2	6,2	9,8	6,7	12,2	10,3	2,0	12,7	15,4	8,7	5,9	1	36
*48041100	PAPEL Y CARTÓN KRAFT, PARA CARAS (CUBIERTE)	0,8	0,7	0,1	0,7	1,3	0,5	4,3	4,2	8,1	16,5	17,4	14,5	7,5	6,9	1	37
*85281200	TELEVISORES EN COLORES, INCLUSO CON RADIO	-	-	-	-	-	-	-	0,0	0,0	7,6	14,4	14,4	6,1	8,6	1	38
*48025210	PAPEL PARA ESCRITURA, DIBUJO O IMPRESIÓN	7,8	12,4	17,4	15,7	21,6	32,2	13,9	14,1	18,6	12,4	20,7	13,7	8,5	6,0	1	39
84193200	SECADORES, PARA LA MADERA PASTA PARA PAPEL	0,3	2,9	1,0	2,6	0,2	0,4	0,1	-	4,6	-	-	13,4	13,4	-	1	40
84715000	UNIDADES DE PROCESOS DIGITALES, EXCEPTO LAS DERIVADAS SOLAMENTE SUIFONADAS, SUS SALES	-	-	-	-	-	-	0,2	11,5	11,3	34,8	31,9	12,9	7,5	1,7	1	41
29041000	84391000	-	0,0	0,0	0,0	0,1	0,5	0,0	0,2	0,2	1,3	13,5	11,9	6,3	5,4	1	42
*39235000	MÁQUINAS Y APARATOS PARA FABRICACIÓN DE TAPONES, TAPAS, CÁPSULAS Y DEMÁS DISPOSITIVOS	0,3	0,4	0,5	5,2	0,7	0,9	0,6	0,5	0,1	0,3	0,5	11,4	9,3	0,2	1	43
*17019900	LAS DEMÁS AZÚCAR Y SACAROSA QUÍMICAMENTE PURIFICADA	0,0	1,0	1,8	1,4	0,6	0,4	0,5	0,4	1,0	0,8	5,1	10,8	7,1	1,4	1	43
*64039900	LOS DEMÁS CALZADOS SUELA DE CAUCHO, PLAST.	3,2	6,9	7,6	2,4	6,0	8,3	13,7	4,5	12,4	14,1	11,3	10,7	1,4	7,2	1	44
*39011000	POLIETILENO DE DENSIDAD INFERIOR A 0,94	0,2	0,4	3,0	7,7	10,3	14,0	14,9	16,6	12,1	9,4	13,3	10,4	4,4	3,3	1	45
*48102100	PAPEL CUCHE O ESTUCADO LIGERO (L.W.C.)	1,6	1,1	1,4	1,7	3,2	5,1	3,9	7,8	7,4	8,9	10,4	9,7	5,4	8,9	1	45
*84143000	COMPRESORES DEL TIPO DE LOS UTILIZADOS EN VEHÍCULOS P.	3,9	4,6	7,2	9,4	7,3	8,9	6,5	7,5	5,9	6,0	11,0	9,4	4,1	4,0	1	47
*87032290	TRANSPORTE PERSONA TEJIDO ALGODÓN CON HILADO DISTINTO COLOR	10,4	14,7	18,9	8,2	2,0	0,0	1,2	4,8	2,9	7,1	13,5	9,3	6,4	5,7	1	47
*52094200	9011100	6,0	8,9	9,4	5,8	5,6	5,8	3,0	1,7	1,6	3,0	6,2	9,1	3,7	4,7	1	48
*84295100	CAFÉ SIN TOSTAR, SIN DESCAFEINAR	2,0	2,1	3,9	6,0	17,9	22,6	12,7	11,1	10,3	9,4	9,4	8,7	2,9	4,1	1	48
*69089000	CARGADORAS Y PALAS CARGADORAS DE CARGA FRENTE	3,8	4,8	6,6	4,4	4,4	11,3	8,1	10,2	4,3	1,5	5,3	8,2	5,1	3,9	1	49
44071090	LOS DEMÁS BALDOSAS DE CERÁMICA, PARA PAVIMENTACIÓN	1,5	2,2	7,7	7,3	5,0	10,5	10,8	10,6	8,8	7,8	13,0	8,0	3,8	5,6	1	49
73051100	MADERA ASERRADA O DESASTADALONGITUDINAL	-	-	-	-	0,0	-	-	-	0,0	0,1	0,2	7,7	1,1	5,5	1	50
*87043110	TUBOS USADOS OLEODUCTOS, SOLDADOS LONGITUDINAL	0,1	-	-	-	-	-	8,3	16,2	8,1	0,3	5,1	2,0	1,9	0,0	0	50
72142000	FURGONES DE LA PARTIDA 8704.3100	5,3	6,2	12,9	10,9	10,0	14,1	7,3	2,7	1,6	1,0	1,3	1,1	0,7	0,3	0	50
73061000	BARRAS HIERRO CON MUECAS, CORDONES, HUELOS	0,4	4,1	8,6	6,0	2,6	2,7	1,3	28,5	19,8	1,5	1,9	1,0	0,8	0,8	0	50
72084200	TUBOS TIPO USADO OLEODUCTOS, SOLDADOS REM	-	-	-	0,9	0,7	-	-	0,5	13,4	3,7	-	0,0	-	0,1	0	50
72092400	PROD. LAMINADO CALIENTE, SIN CHAPAR, HIERRO	1,6	3,7	6,6	12,4	7,4	11,5	4,1	-	-	-	-	-	-	-	0	50
72133100	HIERRO LAMINADO FRÍO, SIN CHAPAR, ENROLLADO	-	-	0,1	0,0	11,8	20,6	0,1	-	-	-	-	-	-	-	0	50
72145000	ALAMBRO HIERRO CONTENIDO C. INF. 0,25%	3,2	9,3	11,2	14,2	11,0	7,5	5,2	-	-	-	-	-	-	-	0	50
84022000	LAS DEMÁS BARRAS HIERRO CON CONTENIDO CALDERAS DENOMINADAS «DE AGUA SOBRECALEN»	0,4	1,5	9,4	19,6	8,3	11,2	1,4	-	-	-	-	-	-	-	0	50
84719100	LAS DEMÁS UNIDADES PROCESADORAS DIGITALES	-	-	0,3	10,0	-	-	-	-	-	-	-	-	-	-	0	50
85016400	GENERADOR CORRIENTE ALTERNATIVA POTENCIA SU	0,8	3,2	2,6	2,6	0,2	12,4	6,3	-	-	-	-	-	-	-	0	50
	PRINCIPALES PRODUCTOS IMPORTADOS DESDE BRASIL	181,2	243,6	389,8	403,7	376,4	480,6	373,0	493,0	470,5	418,3	635,6	753,4	390,6	351,5		
	PARTICIPACIÓN DE LOS PRINCIPALES PRODUCTOS (%)	32,1	34,9	39,1	38,1	37,7	40,2	35,0	39,7	43,1	43,2	47,6	50,3	51,9	46,4		
	TOTAL IMPORTACIONES DESDE BRASIL	564,2	697,6	996,2	1.060,2	999,8	1.194,7	1.065,7	1.242,8	1.092,2	967,3	1.334,8	1.498,6	751,9	756,8		

(1) Se seleccionaron los principales productos importados en 2001, hasta alcanzar 50% del total importado desde Brasil o en ese año, o bien que en cualquier de 1990-2000 o primer semestre de 2002, hubiesen superado los US\$10 millones.

(2) En consideración al nuevo Arancel Aduanero vigente a partir de 2002, para los productos que modificaron su código (identificados con \*), el valor del comercio para el período enero-junio 2002 se determinó utilizando la correlación del Arancel Aduanero 2001-2002, publicada en el Indicadores de Comercio Exterior de febrero 2002.

Fuente: Declaraciones de importación.

**PRINCIPALES PRODUCTOS IMPORTADOS POR CHILE DESDE BRASIL,  
PARTICIPACIÓN EN EL TOTAL IMPORTADO, 1990 - JUNIO 2002 (1)**  
(Porcentaje)

Sector CIIU (2)	Descripción	1990	1991	1992	1993	1994	1995	1996	1997	1998	1999	2000	2001	ENERO-JUNIO 2001	2002
*27090000	ACEITE CRUDO DE PETRÓLEO O DE MINERAL	-	-	-	-	-	-	-	-	-	0,0	0,8	5,4	5,1	7,5
2013000	CARNE DE BOVINO DESHUESADA, FRESCA O RE	-	-	0,0	0,0	-	-	0,0	0,1	0,2	2,2	2,8	5,2	3,9	4,8
*87021090	LOS DEMÁS VEHÍCULOS AUTOMOVILES, TRANSP	6,8	6,6	6,2	7,7	8,3	6,0	6,0	8,0	5,7	4,0	4,1	4,6	4,2	3,3
*87032390	LOS DEMÁS VEHÍCULOS TRANSPORTE PERSONAS	1,9	1,9	4,0	2,1	2,0	2,7	3,2	1,6	2,4	3,3	4,9	2,5	3,2	1,7
39012000	POLIETILENO DE DENSIDAD IGUAL O SUPERIOR	1,7	1,8	1,6	1,3	1,7	1,3	1,6	1,6	1,8	2,2	2,5	2,4	2,9	1,9
76129000	LOS DEMÁS DEPÓSITOS, BARRILES, TAMBORES	2,4	2,4	1,8	2,0	2,3	2,5	1,9	2,3	2,6	3,2	2,4	2,3	2,3	2,4
*23040000	TORTAS Y DEMÁS RESIDUOS SÓLIDOS DE LA EX	0,0	0,5	0,0	0,2	-	-	-	0,0	1,5	2,9	2,6	2,0	2,6	1,4
84392000	MÁQUINAS Y APARATOS PARA FABRICACIÓN DE	-	0,1	-	0,2	0,6	0,5	-	1,9	1,3	-	0,0	1,9	2,8	0,0
*85252090	LOS DEMÁS EMISORES RECEPTORES	0,1	0,0	0,0	0,0	0,0	0,0	-	0,0	2,9	1,1	0,9	1,5	1,4	3,0
40112000	NEUMÁTICOS NUEVOS DE CAUCHO, DEL TIPO UTI	1,2	1,3	1,1	1,4	1,0	1,2	1,7	1,9	1,7	1,6	1,5	1,5	1,6	1,5
*87043120	VEHÍCULOS CON CARGA DE MÁS DE 500 Y HASTA	1,4	1,5	1,9	0,7	0,5	0,4	0,8	0,7	0,4	1,5	2,1	1,4	1,6	1,0
*20230000	CARNE DE BOVINO DESHUESADA, CONGELADA	-	-	0,0	-	-	-	0,0	0,1	0,3	1,2	1,2	1,4	1,4	1,4
*87042270	VEHÍCULOS DE PESO TOTAL SUP. A 51 CHA	4,1	3,3	6,3	4,7	5,0	4,0	4,4	5,0	3,5	1,7	1,7	1,1	0,7	1,5
*48235900	LOS DEMÁS PAPELES Y CARTONES UTILIZAD. ESC.	0,7	0,8	0,6	0,7	0,6	1,3	1,0	1,0	1,1	1,4	1,1	1,1	1,1	1,1
*87012000	TRACTORES DE CARRETERA PARA SEMIRRE- MOLQUES	1,0	1,4	1,6	1,1	0,8	1,2	1,4	1,4	0,7	0,7	1,9	1,1	1,1	1,4
*87042350	CHASSIS CABINAS MÁS DE 2.000 KILOS	0,5	0,2	0,4	1,1	0,6	0,8	0,6	1,0	0,9	0,2	1,0	1,0	1,2	0,8
*48041100	PAPEL Y CARTÓN KRAFT, PARA CARAS (CUBIER	0,1	0,1	0,0	0,1	0,1	0,0	0,4	0,3	0,7	1,7	1,3	1,0	1,0	0,9
*85281200	TELEVISORES EN COLORES, INCLUIDO CON RADI	-	-	-	-	-	-	-	0,0	0,0	0,8	1,1	1,0	0,8	1,1
*48025210	PAPELES PARA ESCRITURA, DIBUJO O IMPRESI	1,4	1,8	1,7	1,5	2,2	2,7	1,3	1,1	1,7	1,3	1,6	0,9	1,1	0,8
84193200	SECADORES, PARA LA MADERA, PASTA PARA PA	0,0	0,4	0,1	0,2	0,0	0,0	0,0	-	0,4	-	-	0,9	1,8	-
84715000	UNIDADES DE PROCESOS DIGITALES, EXCEPTO	-	-	-	-	-	-	0,0	0,9	1,0	3,6	2,4	0,9	1,0	0,2
29041000	DERIVADOS SOLAMENTE SULFONADOS, SUS SALE	-	0,0	0,0	0,0	0,0	0,0	0,0	0,0	0,0	0,1	1,0	0,8	0,8	0,7
84391000	MÁQUINAS Y APARATOS PARA FABRICACIÓN DE	0,0	0,1	0,0	0,5	0,1	0,1	0,1	0,0	0,0	0,0	0,0	0,8	1,2	0,0
*39235000	TAPONES, TAPAS, CAPSULAS Y DEMÁS DISPOSIT.	0,0	0,1	0,2	0,1	0,1	0,0	0,0	0,0	0,1	0,1	0,4	0,7	0,9	0,2
*17019900	LAS DEMÁS AZÚCARES Y SACAROSA QUÍMICAMENTE	0,6	1,0	0,8	0,2	0,6	0,7	1,3	0,4	1,1	1,5	0,8	0,7	0,2	1,0
*64039900	LOS DEMÁS CALZADOS SUELA CAUCHO, PLÁSTICO,	0,0	0,1	0,3	0,7	1,0	1,2	1,4	1,3	1,1	1,0	1,0	0,7	0,6	0,4
*39011000	POLIETILENO DE DENSIDAD INFERIOR A 0,94	0,3	0,2	0,1	0,2	0,3	0,4	0,4	0,6	0,7	0,9	0,8	0,7	0,7	1,2
*48102100	PAPEL COUCHE O ESTUCADO LIGERO (L.W.C.)	0,1	0,0	0,0	0,0	0,1	0,7	0,4	0,7	0,9	0,6	0,7	0,6	0,6	0,5
*84143000	COMPRESORES DEL TIPO DE LOS UTILIZADOS E	0,7	0,7	0,7	0,9	0,7	0,7	0,6	0,6	0,5	0,6	0,8	0,6	0,5	0,5
*87032290	LOS DEMÁS VEHÍCULOS P. TRANSPORTE PERSONA	1,8	2,1	1,9	0,8	0,2	0,0	0,1	0,4	0,3	0,7	1,0	0,6	0,8	0,8
*52094200	TEJIDO ALGODÓN CON HILADO DISTINTO COLOR	1,1	1,3	0,9	0,6	0,6	0,5	0,3	0,1	0,2	0,3	0,5	0,6	0,5	0,6
90111000	CAFÉ SIN TOSTAR, SIN DESCAFEINAR	0,4	0,3	0,4	0,6	1,8	1,9	1,2	0,9	0,9	1,0	0,7	0,6	0,4	0,5
*84295100	CARGADORAS Y PALAS CARGADORAS DE CARGA F	0,7	0,7	0,7	0,4	0,4	0,9	0,8	0,8	0,4	0,2	0,4	0,5	0,7	0,5
*69089000	LAS DEMÁS BALDOSAS DE CERÁMICA, PARA PAV	0,3	0,3	0,8	0,7	0,5	0,9	1,0	0,9	0,8	0,8	1,0	0,5	0,5	0,7
44071090	MADERA ASERRADA O DESBASTADA LONGITUDINA	-	-	-	-	0,0	-	-	-	0,0	0,0	0,0	0,5	0,1	0,7
73051100	TUBOS USADOS OLEODUCTOS, SOLDADOS LONGITUDINALMENTE	0,0	-	-	-	-	-	0,8	1,3	0,7	0,0	0,4	0,1	0,3	0,0
*87043110	FURGONES DE LA PARTIDA 8704.3100	0,9	0,9	1,3	1,0	1,0	1,2	0,7	0,2	0,1	0,1	0,1	0,1	0,1	0,0
72142000	BARRAS HIERRO CON MUESCAS, CORDONES, HUE	0,1	0,6	0,9	0,6	0,3	0,2	0,1	2,3	1,8	0,2	0,1	0,1	0,1	0,1
73061000	TUBOS TIPO USADO OLEODUCTOS, SOLDADOS, REM	-	-	-	0,1	0,1	-	-	0,0	1,2	0,4	-	0,0	-	0,0
72084200	PROD. LAMINADO CALIENTE, SIN CHAPAR, HIE	0,3	0,5	0,7	1,2	0,7	1,0	0,4	-	-	-	-	-	-	-
72092400	HIERRO LAMINADO FRÍO, SIN CHAPAR, ENROLL	-	-	0,0	0,0	1,2	1,7	0,0	-	-	-	-	-	-	-
72133100	ALAMBRÓN HIERRO CONTENIDO C. INF. 0,25%,	0,6	1,3	1,1	1,3	1,1	0,6	0,5	-	-	-	-	-	-	-
72145000	LAS DEMÁS BARRAS HIERRO CON CONTENIDO CA	0,1	0,2	0,9	1,8	0,8	0,9	0,1	-	-	-	-	-	-	-
84022000	CALDERAS DENOMINADAS «DE AGUA SOBRECALEN	-	-	0,0	0,9	-	-	-	-	-	-	-	-	-	-
84719100	LAS DEMÁS UNIDADES PROC. NUMÉRICAS O DIG	0,1	0,5	0,3	0,2	0,0	1,0	0,6	-	-	-	-	-	-	-
85016400	GENERADOR CORRIENTE ALTERNA, POTENCIA SU	0,9	-	0,0	0,2	0,2	0,8	0,0	0,1	1,3	0,2	0,0	-	-	-
<b>PRINCIPALES PRODUCTOS</b>		<b>32,1</b>	<b>34,9</b>	<b>39,1</b>	<b>38,1</b>	<b>37,7</b>	<b>40,2</b>	<b>35,0</b>	<b>39,7</b>	<b>43,1</b>	<b>43,2</b>	<b>47,6</b>	<b>50,3</b>	<b>51,9</b>	<b>46,4</b>
<b>PARTICIPACIÓN DE LOS PRINCIPALES PRODUCTOS</b>		<b>5,7</b>	<b>5,0</b>	<b>3,9</b>	<b>3,6</b>	<b>3,8</b>	<b>3,4</b>	<b>3,3</b>	<b>3,2</b>	<b>3,9</b>	<b>4,5</b>	<b>3,6</b>	<b>3,4</b>	<b>6,9</b>	<b>6,1</b>
<b>TOTAL</b>		<b>100,0</b>	<b>100,0</b>	<b>100,0</b>	<b>100,0</b>	<b>100,0</b>	<b>100,0</b>	<b>100,0</b>	<b>100,0</b>	<b>100,0</b>	<b>100,0</b>	<b>100,0</b>	<b>100,0</b>	<b>100,0</b>	<b>100,0</b>

(1) Se seleccionaron los principales productos importados en 2001, hasta alcanzar 50% del total importado desde Brasil o en ese año, o bien que en cualquier de 1990-2000 o primer semestre de 2002, hubiesen superado los US\$10 millones.

(2) En consideración al nuevo Arancel Aduanero vigente a partir de 2002, para los productos que modificaron su código (identificados con \*), el valor del comercio para el periodo enero-junio 2002 se determinó utilizando la correlación del Arancel Aduanero 2001-2002, publicada en el Indicadores de Comercio Exterior de febrero 2002.

Fuente: Anexo 7.

**VARIACIÓN DE LOS PRINCIPALES PRODUCTOS IMPORTADOS DESDE BRASIL, 1990 - JUNIO 2002 (1) (2)**  
 (Porcentaje)

Sector CIIU (3)	Descripción	1991/ 1990	1992/ 1991	1993/ 1992	1994/ 1993	1995/ 1994	1996/ 1995	1997/ 1996	1998/ 1997	1999/ 1998	2000/ 1999	2001/ 2000	ENERO-JUNIO 2002/2001
*27090000	ACEITE CRUDO DE PETRÓLEO O DE MINERAL	-	-	-	-	-	-	-	-	-	+	655,8	47,5
2013000	CARNE DE BOVINO DESHUESADA, FRESCA O RE	-	-	-74,9	-100,0	-	-	+	35,6	999,3	80,2	106,0	23,9
*87021090	LOS DEMÁS VEHÍCULOS AUTOMÓVILES, TRANSPOR	20,1	33,9	33,3	1,9	-13,9	-10,7	54,7	-36,9	-37,8	39,7	28,0	-20,4
*87032390	LOS DEMÁS VEHÍCULOS TRANSPORTE PERSONAS	22,1	202,4	-42,6	-11,0	61,0	5,3	-43,3	37,6	20,4	103,7	-41,9	-45,8
39012000	POLIETILENO DE DENSIDAD IGUAL O SUPERIOR	37,1	20,3	-9,	22,5	-6,6	5,1	14,0	0,3	9,7	55,3	10,1	-33,5
76129000	LOS DEMÁS DEPÓSITOS, BARRILES, TAMBORES	23,1	5,8	22,5	5,2	30,1	-29,9	40,9	-2,1	9,4	4,3	5,5	4,7
*23040000	TORTAS Y DEMÁS RESIDUOS SÓLIDOS DE LA EX	+	-99,9	+	-100,0	-	-	-	+	74,5	27,5	-17,2	-44,7
84392000	MÁQUINAS Y APARATOS PARA FABRICACIÓN DE	-	-100,0	-	201,5	2,2	-100,0	-	-41,2	-100,0	-	+	-99,4
*85252090	LOS DEMÁS EMISORES RECEPTORES	-77,7	-25,9	-51,2	-71,6	-97,4	-100,0	-	+	-67,8	21,9	81,0	114,8
40112000	NEUMÁTICOS NUEVOS DE CAUCHO, DEL TIPO UT	37,0	20,9	38,4	-31,9	43,7	18,5	31,1	-20,7	-14,9	27,6	11,3	-5,0
*87043120	VEHÍCULOS CON CARGA DE MAS DE 500 Y HAST	31,4	89,9	-62,4	-27,7	-13,5	78,5	11,0	-48,5	224,9	88,4	-26,0	-35,0
*2023000	CARNE DE BOVINO DESHUESADA, CONGELADA	-	-	-100,0	-	-	-	+	377,1	255,6	43,1	26,7	1,1
*87042270	VEHÍCULOS DE PESO TOTAL SUP. A 5 TON. CHA	0,1	167,8	-20,7	1,6	-5,6	-1,5	33,2	-39,3	-56,7	41,5	-28,9	105,9
*48235900	LOS DEMÁS PAPELES Y CARTONES UTILIZADOS ESCR	32,7	6,5	23,8	-11,2	143,1	-32,3	20,9	-3,6	14,4	5,7	11,4	5,8
*87012000	TRACTORES DE CARRETERA PARA SEMIRREMOLQU	68,5	60,5	-28,2	-30,9	80,6	4,0	19,0	-53,5	-19,8	291,1	-37,1	22,6
*87042350	CHASSIS CABINAS MAS DE 2.000 KILOS	-36,8	113,1	231,4	-49,0	57,5	-31,1	81,6	-16,0	-80,9	547,5	21,6	-32,5
*84041100	PAPEL Y CARTÓN KRAFT, PARA CARAS (CUBIER	-9,6	-79,1	387,1	81,1	-58,7	687,5	-1,6	90,3	104,7	5,7	-17,0	-7,9
*85281200	TELEVISORES EN COLORES, INCLUSO CON RAD	-	-	-	-	-	-	-	735,0	+	89,9	0,2	40,8
*48025210	PAPEL PARA ESCRITURA, DIBUJO O IMPRESIÓN	60,4	39,8	-9,6	37,7	48,8	-56,8	1,3	32,0	-33,2	66,9	-33,7	-29,2
84193200	SECADORES, PARALAMADERA, PASTA PARA PA	+	-66,9	174,4	-94,1	145,4	-80,7	-100,0	-	-100,0	-	-	-100,0
84715000	UNIDADES DE PROCESOS DIGITALES, EXCEPTO	-	-	-	-	-	+	-1,3	207,9	-8,4	-59,7	-77,3	-
29041000	DERIVADOS SOLAMENTE SULFONADOS, SUS SALE	-	+	10,2	34,5	787,3	-95,6	962,4	-16,7	586,4	909,5	-11,9	-14,7
84391000	MÁQUINAS Y APARATOS PARA FABRICACIÓN DE	43,2	28,5	+	-87,1	35,4	-30,0	-17,2	-90,4	445,0	64,6	+	-98,2
*39235000	TAPONES, TAPAS, CÁPSULAS Y DEMÁS DISPOSITIV.	+	75,5	-22,4	-60,3	-27,8	23,1	-11,7	130,1	-18,7	527,4	111,8	-80,3
*17019900	LAS DEMÁS AZÚCARES Y SACAROSA QUÍMICAMENTE	113,9	10,4	-68,4	149,4	38,1	65,9	-67,6	177,6	13,7	-20,1	-5,3	401,9
*64039900	LOS DEMÁS CALZADOS SUELA CAUCHO, PLAST.,	134,3	728,5	159,2	35,1	35,5	6,7	10,9	-27,0	-22,6	42,1	-22,0	-24,9
*39011000	POLIETILENO DE DENSIDAD INFERIOR A 0,94.	-27,0	25,2	16,7	91,2	60,9	-23,7	100,9	-5,9	21,2	16,7	-6,6	64,8
*48102100	PAPEL CUCHE O ESTUCADO LIGERO (L.W.C.)	-91,2	23,3	75,5	+	602,0	-41,0	88,7	7,2	-35,9	45,9	8,5	-18,9
*84143000	COMPRESORES DEL TIPO DE LOS UTILIZADOS E	17,5	57,5	30,9	-22,8	22,3	-26,6	14,5	-21,3	2,5	83,0	-15,2	-2,4
*87032290	LOS DEMÁS VEHÍCULOS P. TRANSPORTE PERSONA	41,6	28,2	-56,6	-75,7	-99,7	+	311,1	-39,7	147,9	89,4	-31,1	-10,7
*52094200	TEJIDO ALGODÓN CON HILADO DISTINTO COLOR	49,2	5,1	-37,7	-3,9	3,6	-48,6	-43,6	-2,1	84,5	104,2	45,9	25,9
9011100	CAFÉ SIN TOSTAR, SIN DESCAFEINAR	7,6	81,5	54,4	197,0	26,2	-43,7	-12,4	-7,8	-8,1	-0,6	-6,8	41,9
*84295100	CARGADORAS Y PALAS CARGADORAS DE CARGA F	28,0	35,7	-32,6	-1,9	160,0	-28,7	27,0	-57,9	-64,3	+	52,9	-23,0
*69089000	LAS DEMÁS BALDOSAS DE CERÁMICA, PARA PAVIM.	51,2	246,7	-5,3	-30,5	108,6	2,3	-1,4	-17,0	-11,1	66,5	-38,8	47,5
44071090	MADERA ASERRADA O DESBASTADA LONGITUDINAL.	-	-	-	-	-100,0	-	-	-	51,9	158,4	+	412,6
73051100	TUBOS USADOS OLEODUCTOS, SOLDADOS LONGITUD	-100,0	-	-	-	-	-	94,9	-50,2	-96,4	+	-61,0	-97,8
*87043110	FURGONES DE LA PARTIDA 8704.3100	16,3	108,1	-15,4	-8,6	40,8	-48,2	-62,6	-41,6	-38,1	30,6	-18,2	-56,4
72142000	BARRAS HIERRO CON MUESCAS, CORDONES, HUE	856,9	110,0	-30,8	-56,0	4,6	-50,9	+	-30,4	-92,4	23,2	-43,7	8,8
73061000	TUBOS TIPO USADO OLEODUCTOS, SOLDADOS, REM	-	-	-	-24,8	-100,0	-	-	+	-72,2	-100,0	-	-
72084200	PROD. LAMINADO CALIENTE, SIN CHAPAR, HIE	129,6	79,6	85,9	-39,9	55,2	-64,6	-100,0	-	-	-	-	-
72092400	HIERRO LAMINADO FRIO, SIN CHAPAR, ENROLLADO	-	-	-63,5	+	73,7	-99,5	-100,0	-	-	-	-	-
72133100	ALAMBROÑ DE HIERRO CONTENIDO C. INF. 0,25%,	191,7	20,8	26,5	-22,7	-31,2	-31,4	-100,0	-	-	-	-	-
72145000	LAS DEMÁS BARRAS HIERRO CON CONTENIDO CA	289,9	539,4	108,8	-57,7	35,0	-87,6	-100,0	-	-	-	-	-
84022000	CALDERAS DENOMINADAS +DE AGUA SOBRECALEN	-	-	-	-100,0	-	-	-	-	-	-	-	-
84719100	LAS DEMÁS UNIDADES PROC. NUMERICAS O DIG	274,6	-17,0	-0,7	-92,8	+	-49,3	-100,0	-	-	-	-	-
85016400	GENERADOR CORRIENTE ALTERNA, POTENCIA SU	-100,0	-	+	-12,9	454,9	-99,0	977,5	+	-86,2	-95,7	-100,0	-
<b>PRINCIPALES PRODUCTOS</b>		<b>34,4</b>	<b>60,0</b>	<b>3,6</b>	<b>-6,8</b>	<b>27,7</b>	<b>-22,4</b>	<b>32,2</b>	<b>-4,6</b>	<b>-11,1</b>	<b>51,9</b>	<b>18,5</b>	<b>-10,0</b>
<b>PARTICIPACIÓN DE LOS PRINCIPALES PRODUCTOS</b>		<b>8,7</b>	<b>12,1</b>	<b>-2,7</b>	<b>-1,1</b>	<b>6,8</b>	<b>-13,0</b>	<b>13,3</b>	<b>8,6</b>	<b>0,4</b>	<b>10,1</b>	<b>5,6</b>	<b>-10,6</b>
<b>TOTAL</b>		<b>23,6</b>	<b>42,8</b>	<b>6,4</b>	<b>-5,7</b>	<b>19,5</b>	<b>-10,8</b>	<b>16,6</b>	<b>-12,1</b>	<b>-11,4</b>	<b>38,0</b>	<b>12,3</b>	<b>0,7</b>

(1) Variaciones porcentuales sobre 1.000%, figuran con el signo +.

(2) Se seleccionaron los principales productos importados en 2001, hasta alcanzar 50% del total importado desde Brasil o en ese año, o bien que en cualquier de 1990-2000 o primer semestre de 2002, hubiesen superado los US\$10 millones.

(3) En consideración al nuevo Arancel Aduanero vigente a partir de 2002, para los productos que modificaron su código (identificados con \*), el valor del comercio para el período enero-junio 2002 se determinó utilizando la correlación del Arancel Aduanero 2001-2002, publicada en el Indicadores de Comercio Exterior de febrero 2002.

Fuente: Anexo 7.



## Antecedentes Relativos a la Comisión Nacional Encargada de Investigar la Existencia de Distorsiones en el Precio de las Mercaderías Importadas en el Primer Semestre de 2002

Durante el primer semestre de 2002, se presentaron a la Comisión Nacional encargada de investigar la existencia de distorsiones en el precio de las mercaderías importadas, dos solicitudes de investigación, ambas de salvaguardias. La primera, estuvo referida a las importaciones de "mezclas de aceite comestible, refinado, envasado", y la otra, a las importaciones de "glucosa, fructosa y sus jarabes". De estas solicitudes sólo se inició la investigación referida a la "glucosa, fructosa y sus jarabes". Asimismo, la Comisión dio inicio a una investigación de salvaguardias de oficio, en relación con las importaciones de ciertos productos de acero, como se aprecia en el cuadro 5.

En este mismo período, se puso término a dos investigaciones de salvaguardias iniciadas en el año 2001 sobre: "encendedores de bolsillo" y "ciertos productos de acero".

En relación con las medidas aplicadas, en el primer semestre de 2002 no se adoptaron medidas provisionales ni definitivas. Cabe señalar que, al 30 de junio de 2002, no existían medidas provisionales o definitivas vigentes, ni en materia de derechos antidumping o derechos compensatorios ni de salvaguardias .

CUADRO 1

**DENUNCIAS PRESENTADAS, INVESTIGACIONES INICIADAS Y TERMINADAS, CLASIFICADAS POR AÑO DE RESOLUCIÓN DE INICIO, 1981 - JUNIO 2002**

Año	DENUNCIAS				INVESTIGACIONES INICIADAS DE OFICIO	TOTAL INVESTIGACIONES INICIADAS	DESISTIMIENTO DEL DENUNCIANTE	TOTAL INVESTIGACIONES TERMINADAS
	Presentadas [A]	% Respecto del Total Presentado	Iniciadas [B]	% [B]/[A]				
1981	3	1	2	67	—	2	0	2
1982	62	22	33	53	—	33	0	33
1983	32	12	22	69	—	22	0	22
1984	26	9	9	35	—	9	0	9
1985	32	12	24	75	—	24	0	24
1986	15	5	12	80	—	12	0	12
1987	16	6	15	94	—	15	0	15
1988	20	7	20	100	—	20	0	20
1989	5	2	5	100	—	5	0	5
1990	16	6	16	100	2	18	0	18
1991	5	2	5	100	2	7	1	6
1992	7	3	7	100	0	7	0	7
1993	6	2	6	100	1	7	1	6
1994	7	3	6	86	3	9	1	8
1995	3	1	3	100	2	5	0	5
1996	2	1	2	100	0	2	0	2
1997	2	1	0	0	0	0	0	0
1998	1	0,4	1	100	0	1	0	1
1999	6	2,2	5	83	1	6	0	6
2000	6	2,2	4	67	2	6	0	6
2001	4	1,4	3	75	0	3	0	3
enero-junio 2002	2	0,7	1	50	1	2	0	0
<b>Total</b>	<b>278</b>	<b>100,0</b>	<b>201</b>	<b>72</b>	<b>14</b>	<b>215</b>	<b>3</b>	<b>210</b>

CUADRO 2

**INVESTIGACIONES TERMINADAS, CON RECOMENDACIÓN Y APLICACIÓN DE MEDIDAS, CLASIFICADAS POR AÑO DE RESOLUCIÓN DE INICIO, 1981 - JUNIO 2002**

Año	INVESTIGACIONES TERMINADAS [A]	RECOMENDACIÓN MED. DEFINITIVAS [B]	APLICACIÓN DE MEDIDAS		PORCENTAJE		
			Provisionales [C]	Definitivas [D]	[B]/[A]	[C]/[A]	[D]/[A]
1981	2	0	0	0	0	0	0
1982	33	24	0	25	73	0	76
1983	22	11	0	13	50	0	59
1984	9	3	0	4	33	0	44
1985	24	9	0	9	38	0	38
1986	12	8	0	7	67	0	58
1987	15	11	0	10	73	0	67
1988	20	13	0	13	65	0	65
1989	5	4	0	4	80	0	80
1990	18	11	4	11	61	22	61
1991	6	6	3	6	100	50	100
1992	7	3	3	3	43	43	43
1993	6	5	4	5	83	67	83
1994	8	3	4	3	38	50	38
1995	5	1	2	1	20	40	20
1996	2	1	1	1	50	50	50
1997	0	0	0	0	—	—	—
1998	1	1	1	1	100	100	100
1999	6	2	3	2	33	50	33
2000	6	3	3	3	50	50	50
2001	3	1	0	1	33	0	33
enero-junio 2002	0	0	0	0	—	—	—
<b>Total</b>	<b>210</b>	<b>120</b>	<b>28</b>	<b>122</b>	<b>57</b>	<b>13</b>	<b>58</b>

CUADRO 3

**INVESTIGACIONES CON MEDIDAS DEFINITIVAS APLICADAS,  
CLASIFICADAS POR AÑO DE RESOLUCIÓN DE INICIO, 1981 - JUNIO 2002**

Año	MEDIDAS DEFINITIVAS APLICADAS (1)				TOTAL INVESTIGACIONES CON MEDIDAS DEFINITIVAS
	Sobretasas Arancelarias	Valores Aduaneros Mínimos (2)	Derechos Compensatorios	Derechos Antidumping	
1981	0	0	0	0	0
1982	24	2	0	0	25
1983	10	3	0	0	13
1984	0	4	0	0	4
1985	7	3	1	0	9
1986	7	0	0	0	7
1987	7	7	0	0	10
1988	4	12	0	0	13
1989	2	4	0	0	4
1990	4	8	1	0	11
1991	2	3	2	0	6
1992	1	1	1	0	3
1993	0	3	1	1	5
1994	0	1	0	2	3
1995	0	0	0	1	1
1996	0	0	0	1	1
1997	0	0	0	0	0
1998	0	0	0	1	1
1999	1	—	1	0	2
2000	3	—	0	0	3
2001	1	—	0	0	1
enero-junio 2002	0	—	0	0	0
<b>Total</b>	<b>73</b>	<b>51</b>	<b>7</b>	<b>6</b>	<b>122</b>
<b>Porcentaje</b>	<b>60</b>	<b>42</b>	<b>6</b>	<b>5</b>	<b>100</b>

CUADRO 4

**INVESTIGACIONES CON MEDIDAS DEFINITIVAS,  
CLASIFICADAS POR AÑO DE APLICACIÓN DE LA MEDIDA, 1981 - JUNIO 2002**

Año	MEDIDAS DEFINITIVAS APLICADAS (1)				TOTAL INVESTIGACIONES
	Sobretasas Arancelarias	Valores Aduaneros Mínimos (2)	Derechos Compensatorios	Derechos Antidumping	
1981	0	0	0	0	0
1982	14	0	0	0	14
1983	16	2	0	0	17
1984	4	7	0	0	11
1985	6	1	0	0	6
1986	8	2	1	0	10
1987	7	7	0	0	10
1988	3	6	0	0	7
1989	2	10	0	0	10
1990	3	8	0	0	8
1991	3	0	2	0	5
1992	2	4	2	0	7
1993	0	3	0	0	3
1994	0	1	1	2	4
1995	0	0	0	2	2
1996	0	0	0	0	0
1997	0	0	0	1	1
1998	0	0	0	1	1
1999	0	—	0	0	0
2000	3	—	1	0	4
2001	2	—	0	0	2
Enero-junio 2002	0	—	0	0	0
<b>Total</b>	<b>73</b>	<b>51</b>	<b>7</b>	<b>6</b>	<b>122</b>
<b>Porcentaje</b>	<b>60</b>	<b>42</b>	<b>6</b>	<b>5</b>	<b>100</b>

- (1) La suma de las medidas puede resultar mayor que el total de investigaciones debido a que, en algunos casos, se aplicaron dos o más medidas en forma simultánea. A partir de 1999, las sobretasas arancelarias corresponden a investigaciones de salvaguardias.
- (2) A partir del 31 de mayo de 1999, se derogan los valores aduaneros mínimos.

**INVESTIGACIONES INICIADAS EN EL AÑO 2001 POR LA COMISIÓN NACIONAL DE DISTORSIONES EN EL PRECIO DE LAS MERCADERÍAS IMPORTADAS**

Nº Denunciante	PRODUCTO DENUNCIADO Y CÓDIGO ARANCELARIO	PAÍS DE ORIGEN	FECHA		MEDIDAS		OBSERVACIONES	
			Recepción de la Denuncia	Publicación de Inicio en el Diario Oficial	Provisionales (Nº. Decreto Hac. y fecha public. D.O.)	Definitivas (Nº. Decreto Hac. y fecha public. D.O.)		
293	Compañía Siderúrgica Huachipato S.A. y Gerdau AZA S.A.	1) Rollos laminados en caliente, decapados (7208.2600) 2) Rollos laminados en caliente, decapados, (7208.2700), de espesor igual o superior a 1,8 mm y ancho inferior o igual a 1.070 mm. 3) Rollos laminados en caliente, (7208.3600), de espesor hasta 12 mm. 4) Rollos laminados en caliente, (7208.3700), de ancho inferior o igual a 1.070 mm. 5) Rollos y planchas laminados en caliente, (7208.3800 y 7208.5300, respectivamente). 6) Rollos y planchas laminados en caliente, (7208.3900 y 7208.5400, respectivamente), de espesor igual o superior a 1,8 mm. 7) Rollos y planchas laminados en frío, (7209.1600 y 7209.2600, respectivamente), de espesores hasta 1,9 mm. 8) Rollos y planchas laminados en frío, (7209.1700 y 7209.2700, respectivamente). 9) Rollos y planchas laminados en frío, (7209.1800 y 7209.2800, respectivamente), de espesor igual o superior a 0,35 mm. 10) Productos laminados planos estañados, en rollos o planchas, (7210.1200), de espesor entre 0,18 mm y 0,35 mm. 11) Productos laminados planos revestidos de aleaciones de aluminio y zinc, en rollos o planchas, (7210.6100), de espesor entre 0,35 mm y 0,80 mm, y ancho inferior o igual a 1.000 mm. 12) Alambón y barras para hormigón, (7213.1000 y 7214.2000, respectivamente), de diámetro entre 8 mm y 36 mm. 13) Barras para molinera, (7228.3000), de diámetro entre 25,4 mm y 101,6 mm. 14) Alambón, (7213.9110, 7213.9120 y 7213.9190), de diámetro igual o superior a 5,5 mm. 15) Las demás barras rectangulares, (7214.9100), de espesor entre 3 mm y 12 mm. 16) Las demás barras no rectangulares, (7214.9900): redondas de diámetro entre 6 mm y 38 mm; cuadradas de lados entre 10 mm y 25 mm; hexagonales de dimensiones entre caras desde 19 mm hasta 31,8 mm; barras con canales cóncavos en sus caras y cantos redondeados ("estrella") de lados entre 10,5 mm y 12,5 mm. 17) Perfiles en L, (7216.2100), de altura entre 20 mm y 65 mm. 18) Perfiles en L, (7216.4000), de altura 80 mm.	Mercado Internacional	-	5/04/2002			Investigación de salvaguardia iniciada de oficio
295	Empresas IANSA S.A.	Glucosa y jarabe de glucosa (1702.3000) Glucosa y jarabe de glucosa (1702.4000) Fructosa y jarabe de fructosa (1702.6090)	Mercado Internacional	9/05/2002	8/06/2002			



### III ESTADÍSTICAS DE COMERCIO EXTERIOR





# EXPORTACIONES





**RESUMEN DE LAS EXPORTACIONES DE CHILE**  
(Millones de US\$ fob)

Fecha	AGRICULTURA, FRUTICULTURA GANADERIA, SILVICULTURA Y PESCA EXTRACTIVA	Parti- cipación (%)	MINERÍA	Parti- cipación (%)	INDUSTRIA	Parti- cipación (%)	OTROS	Parti- cipación (%)	TOTAL	Acumulado
1996	1.680,0	10,8	7.129,5	45,9	6.626,8	42,6	109,8	0,7	15.546,1	-
1997	1.630,9	9,8	7.839,8	47,1	7.090,4	42,6	93,0	0,6	16.654,1	-
1998	1.706,7	11,3	6.383,4	42,3	6.907,3	45,8	78,9	0,5	15.076,3	-
1999	1.719,2	10,6	7.074,3	43,5	7.365,3	45,3	97,0	0,6	16.255,7	-
2000 (*)	1.691,2	9,2	8.346,5	45,3	8.270,4	44,9	117,7	0,6	18.425,8	-
2001 (*)	1.693,8	9,6	7.503,2	42,5	8.304,0	47,1	133,0	0,8	17.634,0	-
<b>2001 (*)</b>										
Enero	204,9	11,6	761,6	43,1	784,4	44,4	14,9	0,8	1.765,7	1.765,7
Febrero	200,2	14,0	627,2	43,9	594,0	41,5	8,7	0,6	1.430,1	3.195,9
Marzo	357,9	20,7	625,1	36,2	732,0	42,4	10,6	0,6	1.725,7	4.921,5
Abril	286,9	16,7	684,5	39,9	737,5	43,0	7,3	0,4	1.716,3	6.637,8
Mayo	148,6	9,6	666,5	43,0	725,8	46,9	8,3	0,5	1.549,2	8.187,0
Junio	89,8	6,4	589,2	41,7	723,4	51,2	10,5	0,7	1.412,9	9.599,8
Julio	67,6	5,1	579,6	43,7	667,5	50,3	11,8	0,9	1.326,5	10.926,4
Agosto	58,3	3,9	713,1	47,2	727,4	48,1	13,3	0,9	1.512,1	12.438,4
Septiembre	49,3	4,5	492,2	44,6	555,4	50,3	7,7	0,7	1.104,5	13.543,0
Octubre	52,0	3,4	660,1	43,1	807,9	52,7	11,6	0,8	1.531,6	15.074,5
Noviembre	45,5	3,7	545,7	45,0	612,3	50,5	9,5	0,8	1.212,9	16.287,4
Diciembre	132,7	9,9	558,6	41,5	636,5	47,3	18,8	1,4	1.346,5	17.634,0
<b>2002 (*)</b>										
Enero	204,8	12,7	678,1	42,1	712,9	44,2	16,5	1,0	1.612,3	1.612,3
Febrero	197,7	15,0	572,5	43,4	539,6	40,9	9,5	0,7	1.319,4	2.931,7
Marzo	269,3	18,7	573,6	39,9	585,4	40,7	8,3	0,6	1.436,6	4.368,3
Abril	283,3	17,1	639,1	38,5	718,1	43,2	21,1	1,3	1.661,6	6.029,9
Mayo	143,1	9,8	605,4	41,6	698,7	48,0	9,3	0,6	1.456,5	7.486,4
Junio	81,6	5,1	757,4	47,7	733,4	46,2	16,1	1,0	1.588,6	9.075,0
Ene-Jun 2001	1.288,4	13,4	3.954,0	41,2	4.297,1	44,8	60,3	0,6	9.599,8	9.599,8
Ene-Jun 2002	1.179,9	13,0	3.826,1	42,2	3.988,1	43,9	80,8	0,9	9.075,0	9.075,0
% Variación										
Ene-Jun 02/01	-8,4	-	-3,2	-	-7,2	-	34,0	-	-	-5,5

Fuente: Declaración de exportación con IVV ajustados a la fecha de la declaración de la exportación asociada.  
(\*) Cifras sujetas a modificación debido a los Informes de Variación de Valor (IVV).

## EXPORTACIONES DE CHILE CLASIFICADAS DE ACUERDO CON LA CIU

(Millones de US\$ fob)

Especificación	1996	1997	1998	1999	2000	2001	ENERO - JUNIO		
							2001	2002	% Var. 02/01
<b>100 AGRICULTURA, FRUTICULTURA, GANADERÍA, SILVICULTURA Y PESCA EXTRACTIVA</b>	<b>1.680,0</b>	<b>1.630,9</b>	<b>1.706,7</b>	<b>1.719,2</b>	<b>1.691,2</b>	<b>1.693,8</b>	<b>1.288,4</b>	<b>1.179,9</b>	<b>-8,4</b>
110 Agricultura, fruticultura y ganadería	1.539,1	1.484,7	1.644,7	1.631,1	1.613,0	1.627,5	1.251,4	1.146,6	-8,4
Agricultura	160,7	173,3	219,1	212,1	223,2	200,1	153,5	143,0	-6,8
Fruticultura	1.353,1	1.284,5	1.390,2	1.393,0	1.367,9	1.401,1	1.082,2	985,2	-9,0
Ganadería	25,3	26,8	35,4	25,9	21,9	26,4	15,7	18,3	16,4
120 Silvicultura	111,5	116,2	32,3	57,9	51,8	39,9	21,2	19,3	-9,0
130 Pesca extractiva	29,4	30,0	29,7	30,3	26,4	26,4	15,8	14,1	-10,8
<b>200 MINERÍA</b>	<b>7.129,5</b>	<b>7.839,8</b>	<b>6.383,4</b>	<b>7.074,3</b>	<b>8.346,5</b>	<b>7.503,2</b>	<b>3.954,0</b>	<b>3.826,1</b>	<b>-3,2</b>
Cobre	6.065,0	6.765,3	5.436,5	6.176,9	7.427,8	6.665,8	3.529,0	3.385,5	-4,1
Resto	1.064,5	1.074,6	946,9	897,4	918,7	837,5	425,1	440,6	3,7
<b>300 INDUSTRIA</b>	<b>6.626,8</b>	<b>7.090,4</b>	<b>6.907,3</b>	<b>7.365,3</b>	<b>8.270,4</b>	<b>8.304,0</b>	<b>4.297,1</b>	<b>3.988,1</b>	<b>-7,2</b>
310 Industria alimentaria, bebidas, licores y tabaco	3.083,8	3.147,6	3.117,0	3.185,0	3.223,3	3.339,5	1.706,7	1.664,6	-2,5
Alimentos y alimentos forrajeros	2.746,8	2.681,5	2.536,0	2.597,9	2.601,7	2.698,4	1.405,4	1.363,8	-3,0
Bebidas, líquidos, alcoholes y tabaco	336,9	466,1	581,0	587,1	621,7	641,1	301,3	300,8	-0,2
320 Industria textil, prendas de vestir y cuero	198,1	225,5	184,8	163,0	180,0	174,7	85,9	68,3	-20,5
Textiles y confecciones de prendas de vestir	171,6	192,7	157,5	135,1	146,7	142,3	70,4	54,7	-22,3
Curtiembre, talabartería, cuero y pieles, calzado	26,5	32,8	27,2	27,9	33,3	32,4	15,5	13,6	-12,3
330 Forestales y muebles de madera	729,6	839,1	732,8	920,2	936,1	1.014,2	496,6	553,2	11,4
Forestal	689,4	783,8	678,9	862,7	880,1	964,7	470,4	527,0	12,0
Muebles	40,2	55,3	53,9	57,5	56,0	49,5	26,2	26,3	0,5
340 Celulosa, papel, cartón, editoriales e imprenta	1.004,9	971,2	949,7	1.120,8	1.404,4	1.124,2	595,2	547,5	-8,0
Celulosa, papel y cartón	886,5	837,4	821,1	1.029,3	1.317,2	1.050,7	547,3	515,3	-5,8
Editoriales e imprenta	118,4	133,8	128,7	91,6	87,2	73,6	47,9	32,2	-32,8
350 Productos químicos básicos y preparados, petróleo y derivados, caucho y plástico	770,0	1.017,1	943,7	987,2	1.512,3	1.656,2	895,4	707,8	-21,0
Productos químicos básicos	305,6	457,9	382,6	427,6	672,2	715,8	408,4	287,8	-29,5
Productos químicos preparados	143,6	156,2	151,2	155,9	186,6	208,5	98,4	100,7	2,4
Petróleo y derivados, caucho y plástico	320,9	403,0	409,9	403,7	653,5	731,8	388,7	319,2	-17,9
360 Productos de barro, loza y porcelana, vidrio y productos minerales no metálicos	33,6	42,3	49,6	55,3	50,4	52,7	27,6	22,3	-19,3
370 Industria básica del hierro y del acero, industria básica de metales no ferrosos	258,2	256,7	266,4	269,1	304,3	296,9	154,5	160,6	4,0
380 Productos metálicos, maquinaria, equipos, material eléctrico, instrumentos de medida y material de transporte	518,2	568,2	635,9	641,6	644,0	620,9	325,5	249,5	-23,4
Productos metálicos, maquinaria, equipos, material eléctrico e instrumentos de medida	341,0	367,4	362,2	387,8	362,0	382,6	205,1	146,3	-28,7
Material de transporte	177,2	200,8	273,7	253,9	282,0	238,3	120,5	103,2	-14,3
390 Industria manufacturera no expresada	30,3	22,6	27,4	23,1	15,5	24,7	9,7	14,4	48,4
900 OTROS	109,8	93,0	78,9	97,0	117,7	133,0	60,3	80,8	34,0
<b>TOTAL</b>	<b>15.546,1</b>	<b>16.654,1</b>	<b>15.076,3</b>	<b>16.255,7</b>	<b>18.425,8</b>	<b>17.634,0</b>	<b>9.599,8</b>	<b>9.075,0</b>	<b>-5,5</b>

Fuente: Declaración de exportación con IVV ajustados a la fecha de la declaración de la exportación asociada.

**EXPORTACIONES DE CHILE CLASIFICADAS POR PAÍS DE DESTINO**  
(Millones de US\$ fob)

País	1998	1999	2000	2001	ENERO - JUNIO		
					2001	2002	% Var. 02/01
<b>AMÉRICA</b>	<b>6.294,1</b>	<b>6.775,0</b>	<b>7.482,0</b>	<b>7.676,8</b>	<b>4.112,3</b>	<b>3.820,6</b>	<b>-7,1</b>
<b>AMÉRICA LATINA</b>	<b>3.522,0</b>	<b>3.439,0</b>	<b>3.972,3</b>	<b>3.966,3</b>	<b>2.035,8</b>	<b>1.770,4</b>	<b>-13,0</b>
Asociación Latinoamericana de Integración, Aladi	3.360,1	3.228,0	3.745,9	3.745,7	1.928,5	1.642,0	-14,9
Mercado Común del Sur, Mercosur	1.662,1	1.531,4	1.698,2	1.500,1	842,9	525,4	-37,7
Argentina	734,0	726,7	636,5	555,4	322,3	115,2	-64,2
Brasil	810,8	699,7	952,7	835,9	462,0	372,6	-19,3
Paraguay	60,6	47,7	47,3	46,1	25,2	14,2	-43,6
Uruguay	56,7	57,3	61,7	62,6	33,4	23,3	-30,3
Bolivia	250,2	192,3	166,0	144,3	70,4	68,6	-2,5
Colombia	210,7	205,7	237,0	243,0	123,0	133,7	8,7
Cuba	16,8	33,0	36,5	36,5	10,0	17,8	78,3
Ecuador	194,6	109,6	158,2	230,9	108,5	113,8	4,9
México	504,8	634,2	818,7	827,2	399,8	448,4	12,2
Perú	359,8	358,8	439,1	478,1	224,1	225,6	0,7
Venezuela	177,9	196,0	228,7	285,7	149,7	108,7	-27,4
Costa Rica	29,4	46,9	49,6	51,9	26,6	31,8	19,8
Guatemala	19,6	23,5	25,5	58,0	28,8	28,6	-0,7
Panamá	28,5	26,9	35,7	23,7	10,1	18,8	86,6
República Dominicana	25,8	31,6	28,2	29,0	15,0	17,4	15,6
Resto de América Latina	41,9	49,2	51,0	58,0	26,9	31,9	18,6
<b>AMÉRICA DEL NORTE</b>	<b>2.772,1</b>	<b>3.329,8</b>	<b>3.490,1</b>	<b>3.701,2</b>	<b>2.071,6</b>	<b>2.045,3</b>	<b>-1,3</b>
Canadá	146,9	196,6	243,2	263,4	135,9	134,5	-1,0
Estados Unidos	2.625,2	3.133,1	3.246,9	3.437,8	1.935,7	1.910,8	-1,3
<b>RESTO DE AMÉRICA</b>	<b>9,7</b>	<b>6,3</b>	<b>19,7</b>	<b>9,3</b>	<b>4,9</b>	<b>5,0</b>	<b>2,0</b>
<b>EUROPA</b>	<b>4.377,3</b>	<b>4.465,4</b>	<b>4.863,1</b>	<b>4.904,1</b>	<b>2.768,0</b>	<b>2.478,0</b>	<b>-10,5</b>
<b>Unión Europea, UE</b>	<b>4.213,1</b>	<b>4.231,9</b>	<b>4.517,1</b>	<b>4.537,6</b>	<b>2.575,4</b>	<b>2.338,7</b>	<b>-9,2</b>
Alemania	562,5	579,2	453,4	516,5	278,3	216,4	-22,2
Austria	4,0	8,7	11,3	13,5	6,0	4,3	-27,8
Bélgica	340,7	303,3	364,8	231,1	125,2	122,3	-2,3
Dinamarca	40,5	45,9	49,0	57,0	27,3	26,3	-3,6
España	292,8	335,5	390,7	344,8	180,3	194,2	7,7
Finlandia	48,1	52,4	61,2	36,1	18,7	22,6	20,9
Francia	446,3	507,2	630,9	603,4	367,1	357,8	-2,5
Grecia	71,5	26,1	47,8	42,3	23,4	42,6	82,4
Irlanda	10,5	15,7	20,6	24,5	9,7	13,2	35,5
Italia	672,9	655,4	815,9	800,6	478,3	454,4	-5,0
Luxemburgo	0,5	0,2	0,4	1,0	0,9	0,0	-95,8
Países Bajos	426,4	519,9	455,9	534,3	358,3	317,2	-11,5
Portugal	14,5	19,7	20,3	21,1	12,3	10,4	-15,9
Reino Unido	1.173,7	1.095,9	1.072,8	1.231,4	646,3	481,0	-25,6
Suecia	108,2	67,1	122,0	80,0	43,3	75,9	75,2
Bulgaria	6,1	13,4	67,5	34,6	10,6	0,1	-99,4
Noruega	49,9	62,7	31,0	42,2	15,1	13,3	-11,5
Suiza	40,9	92,7	113,2	158,4	84,3	57,5	-31,7
Turquía	22,5	46,1	75,8	71,6	47,3	42,4	-10,3
Resto de Europa	45,0	18,5	58,6	59,7	35,4	26,0	-26,6
<b>ASIA</b>	<b>4.085,7</b>	<b>4.726,3</b>	<b>5.642,8</b>	<b>4.604,8</b>	<b>2.469,0</b>	<b>2.549,0</b>	<b>3,2</b>
Arabia Saudita	41,9	60,7	151,6	55,9	38,4	58,3	52,0
China	586,3	567,1	965,9	1.068,3	503,1	594,1	18,1
Corea del Sur	405,5	702,3	795,1	551,7	279,2	348,4	24,8
Emiratos Árabes Unidos (*)	65,1	28,4	36,6	32,5	23,3	78,5	236,4
Filipinas	39,6	55,2	68,1	52,9	35,4	19,0	-46,4
India	51,0	103,2	123,2	111,9	51,5	105,6	105,2
Indonesia	52,6	96,1	103,5	41,9	18,3	29,2	59,5
Irán	27,3	21,7	59,8	57,4	27,4	20,7	-24,6
Japón	2.065,5	2.358,9	2.946,2	2.134,8	1.227,5	951,4	-22,5
Malasia	62,5	67,1	58,4	31,8	21,2	9,1	-57,3
Singapur	56,9	39,8	32,5	24,6	10,5	16,9	61,7
Sri Lanka	15,1	15,1	16,6	13,4	6,4	8,0	26,7
Tailandia	47,1	47,7	37,0	45,3	21,2	25,1	18,1
Taiwán	541,5	521,1	605,3	351,3	191,3	267,1	39,6
Resto de Asia	27,7	42,0	42,9	31,1	14,3	17,4	22,2
<b>ÁFRICA</b>	<b>72,3</b>	<b>53,1</b>	<b>81,3</b>	<b>83,3</b>	<b>43,5</b>	<b>30,2</b>	<b>-30,5</b>
Egipto	17,1	8,2	11,7	8,9	3,3	2,3	-32,0
Marruecos	6,4	7,6	6,6	7,1	4,0	3,5	-11,4
Namibia	2,8	0,0	12,4	9,0	7,2	0,2	-97,5
Nigeria	0,0	0,2	2,2	9,4	3,6	6,8	88,8
Sudáfrica	33,7	30,9	34,6	32,9	15,9	10,9	-31,3
Resto de África	12,3	3,3	13,8	16,0	9,6	6,5	-31,5
<b>OCEANÍA</b>	<b>60,6</b>	<b>57,0</b>	<b>64,4</b>	<b>57,4</b>	<b>24,4</b>	<b>30,9</b>	<b>26,8</b>
Australia	35,8	39,5	47,1	41,2	24,3	22,9	40,3
Nueva Zelanda	17,0	9,7	10,0	9,4	5,0	5,0	0,0
Polinesia Francesa	3,1	3,3	2,5	2,9	1,1	1,4	31,3
Samoa Occidental	1,8	2,0	2,3	1,4	0,7	0,7	4,7
Resto de Oceanía	2,8	2,5	2,4	2,5	1,3	0,9	-30,4
<b>OTROS NO ASIGNADOS A ZONAS ECONÓMICAS</b>	<b>186,5</b>	<b>178,9</b>	<b>292,2</b>	<b>307,5</b>	<b>182,6</b>	<b>166,2</b>	<b>-9,0</b>
<b>TOTAL</b>	<b>15.076,3</b>	<b>16.255,7</b>	<b>18.425,8</b>	<b>17.634,0</b>	<b>9.599,8</b>	<b>9.075,0</b>	<b>-5,5</b>

Fuente: Declaración de exportación con IVV ajustados a la fecha de la declaración de la exportación asociada.  
(\*) Comprende principalmente Dubai y Abu Dhabi.

**PRINCIPALES PAÍSES DE DESTINO DE LAS EXPORTACIONES DE CHILE (\*)**  
(Millones de US\$ fob)

País	1996	1997	1998	1999	2000	2001	ENERO - JUNIO		Porcentaje de participación	% Var. 02/01
							2001	2002		
Estados Unidos	2.592,4	2.698,8	2.625,2	3.133,1	3.246,9	3.437,8	1.935,7	1.910,8	21,1	-1,3
Japón	2.502,8	2.574,2	2.065,5	2.358,9	2.546,2	2.134,8	1.227,5	951,4	10,5	-22,5
Reino Unido	925,5	1.041,5	1.173,7	1.095,9	1.072,8	1.231,4	646,3	481,0	5,3	-25,6
China	472,6	579,2	586,3	567,1	965,9	1.068,3	503,1	594,1	6,5	18,1
Brasil	921,8	937,7	810,8	699,7	952,7	835,9	462,0	372,6	4,1	-19,3
México	147,9	355,0	504,8	634,2	818,7	827,2	399,8	448,4	4,9	12,2
Italia	486,0	491,8	672,9	655,4	815,9	800,6	478,3	454,4	5,0	-5,0
Francia	406,3	443,9	446,3	507,2	630,9	603,4	367,1	357,8	3,9	-2,5
Argentina	701,8	779,8	734,0	726,7	636,5	555,4	322,3	115,2	1,3	-64,2
Corea del Sur	869,7	966,1	405,5	702,3	795,1	551,7	279,2	348,4	3,8	24,8
Países Bajos	385,9	412,8	426,4	519,9	455,9	534,3	358,3	317,2	3,5	-11,5
Alemania	750,5	714,0	562,5	579,2	453,4	516,5	278,3	216,4	2,4	-22,2
Perú	326,6	335,1	359,8	358,8	439,1	478,1	224,1	225,6	2,5	0,7
Taiwán	640,0	759,7	541,5	521,1	605,3	351,3	191,3	267,1	2,9	39,6
España	284,1	329,3	292,8	335,5	390,7	344,8	180,3	194,2	2,1	7,7
Venezuela	141,4	158,3	177,9	196,0	228,7	285,7	149,7	108,7	1,2	-27,4
Canadá	138,0	128,2	146,9	196,6	243,2	263,4	135,9	134,5	1,5	-1,0
Colombia	195,1	227,7	210,7	205,7	237,0	243,0	123,0	133,7	1,5	8,7
Bélgica	268,0	272,4	340,7	303,3	364,8	231,1	125,2	122,3	1,3	-2,3
Ecuador	144,0	156,2	194,6	109,6	158,2	230,9	108,5	113,8	1,3	4,9
Suiza	72,8	66,7	40,9	92,7	113,2	158,4	84,3	57,5	0,6	-31,7
Bolivia	207,9	230,1	250,2	192,3	166,0	144,3	70,4	68,6	0,8	-2,5
India	97,5	69,4	51,0	103,2	123,2	111,9	51,5	105,6	1,2	105,2
Suecia	71,1	99,9	108,2	67,1	122,0	80,0	43,3	75,9	0,8	75,2
Turquía	1,6	26,5	22,5	46,1	75,8	71,6	47,3	42,4	0,5	-10,3
Uruguay	57,7	60,8	56,7	57,3	61,7	62,6	33,4	23,3	0,3	-30,3
Guatemala	10,9	17,1	19,6	23,5	25,5	58,0	28,8	28,6	0,3	-0,7
Irán	13,7	19,9	27,3	21,7	59,8	57,4	27,4	20,7	0,2	-24,6
Dinamarca	29,2	43,0	40,5	45,9	49,0	57,0	27,3	26,3	0,3	-3,6
Arabia Saudita	57,4	49,0	41,9	60,7	151,6	55,9	38,4	58,3	0,6	52,0
Filipinas	97,2	71,0	39,6	55,2	68,1	52,9	35,4	19,0	0,2	-46,4
Costa Rica	25,1	33,5	29,4	46,9	49,6	51,9	26,6	31,8	0,4	19,8
Paraguay	66,7	64,6	60,6	47,7	47,3	46,1	25,2	14,2	0,2	-43,6
Tailandia	119,1	131,7	47,1	47,7	37,0	45,3	21,2	25,1	0,3	18,1
Grecia	38,9	57,0	71,5	26,1	47,8	42,3	23,4	42,6	0,5	82,4
Noruega	39,0	37,7	49,9	62,7	31,0	42,2	15,1	13,3	0,1	-11,5
<b>Subtotal</b>	<b>14.306,1</b>	<b>15.439,5</b>	<b>14.235,6</b>	<b>15.402,8</b>	<b>17.286,6</b>	<b>16.663,3</b>	<b>9.094,9</b>	<b>8.521,0</b>	<b>93,9</b>	<b>-6,3</b>
Otros	1.240,0	1.214,6	840,7	852,9	1.139,2	970,6	505,0	553,9	6,1	9,7
<b>TOTAL</b>	<b>15.546,1</b>	<b>16.654,1</b>	<b>15.076,3</b>	<b>16.255,7</b>	<b>18.425,8</b>	<b>17.634,0</b>	<b>9.599,8</b>	<b>9.075,0</b>	<b>100,0</b>	<b>-5,5</b>

Fuente: Declaración de exportación con IVV ajustados a la fecha de la declaración de la exportación asociada.  
(\*) Ordenados por monto embarcado en el año 2001.



EXPORTACIONES DE LOS PRINCIPALES PRODUCTOS CLASIFICADOS DE ACUERDO CON LA CIU  
Enero - Junio 2002

Principales productos	CLAVE 110			AGRICULTURA, FRUTICULTURA Y GANADERÍA Valor en millones de US\$ fob											
	2000			2001			ENERO - JUNIO						% Var. 2002/2001		
	Cantidad	Precio (US\$)	Valor	Cantidad	Precio (US\$)	Valor	Cantidad	Precio (US\$)	Valor	Cantidad	Precio (US\$)	Valor	Cantidad	Precio	Valor
<b>Fruta fresca</b>															
Nueces con cáscara (tn)	3.529	2.211	7,8	4.114	2.146	8,8	484	2.240	1,1	351	2.083	0,7	-28	-7	-33
Nueces sin cáscara (tn)	2.248	6.292	14,1	2.708	5.908	16,0	556	6.448	3,6	489	5.890	2,9	-12	-9	-20
Almendras con cáscara (tn)	599	2.472	1,5	99	1.921	0,2	8	3.821	0,0	657	2.228	1,5	8.622	-42	4.986
Almendras sin cáscara (tn)	2.015	3.885	7,8	2.501	3.054	7,6	547	3.697	2,0	853	3.058	2,6	56	-17	29
Paltas (tn)	52.049	1.420	73,9	52.491	1.486	78,0	3.514	1.541	5,4	10.246	1.424	14,6	192	-8	169
Naranjas (tn)	3.377	607	2,0	5.192	601	3,1	255	622	0,2	357	570	0,2	40	-8	28
Mandarinas, clementinas, wilkings (tn)	6.896	753	5,2	10.145	777	7,9	3.958	822	3,3	3.691	676	2,5	-7	-18	-23
Limonos (tn)	18.047	769	13,9	20.968	1.066	22,3	2.674	1.265	3,4	5.861	864	5,1	119	-32	50
Uvas (tn)	596.157	1.136	677,0	544.994	1.185	645,8	514.398	1.148	590,6	593.469	848	503,4	15	-26	-15
Manzanas (tn)	387.719	525	203,4	540.444	451	243,6	381.708	460	175,6	391.258	431	168,6	3	-6	-4
Peras (tn)	124.734	513	64,0	128.895	481	62,0	110.925	493	54,7	106.309	458	48,6	-4	-7	-11
Damascos (tn)	3.203	1.555	5,0	3.155	1.175	3,7	792	1.355	1,1	1.634	979	1,6	106	-28	49
Cerezas (tn)	6.065	3.746	22,7	7.450	3.209	23,9	1.638	3.635	6,0	3.869	2.870	11,1	136	-21	86
Nectarines (tn)	43.838	1.028	45,1	52.052	882	45,9	45.782	872	39,9	41.804	803	33,5	-9	-8	-16
Duraznos (tn)	30.795	1.091	33,6	37.728	952	35,9	31.189	947	29,5	32.306	841	27,2	4	-11	-8
Ciruelas (tn)	52.677	1.229	64,7	81.569	899	73,3	78.082	894	69,8	70.524	804	56,7	-10	-10	-19
Frambuesas y moras frescas (tn)	3.642	5.816	21,2	4.108	5.480	22,5	3.400	5.585	19,0	3.588	5.300	19,0	6	-5	0
Arándanos (tn)	4.046	7.380	29,9	4.425	6.098	27,0	3.541	6.078	21,5	5.411	4.315	23,4	53	-29	8
Kiwis (tn)	102.497	668	68,5	110.410	594	65,6	81.965	607	49,8	96.168	592	56,9	17	-3	14
Las demás frutas frescas (tn)	4.601	1.438	6,6	6.420	1.224	7,9	4.507	1.285	5,8	5.564	914	5,1	23	-29	-12
<b>Hortalizas</b>															
Papas (tn)	3.525	203	0,7	6.089	216	1,3	4.568	178	0,8	805	239	0,2	-82	34	-76
Tomates frescos (tn)	6.036	667	4,0	6.530	585	3,8	4.012	618	2,5	606	815	0,5	-85	32	-80
Cebollas (tn)	29.377	293	8,6	34.702	311	10,8	33.803	313	10,6	38.600	261	10,1	14	-17	-5
Ajos (tn)	10.319	974	10,1	8.948	1.055	9,4	5.823	1.004	5,8	5.657	1.310	7,4	-3	30	27

Nota : La definición de las claves económicas se puede consultar en el Indicadores de Comercio Exterior de enero de 2002.

AGRICULTURA, FRUTICULTURA Y GANADERÍA Valor en millones de US\$ fob												CLAVE 110			
Principales productos	2000			2001			ENERO - JUNIO								
	Cantidad	Precio (US\$)	Valor	Cantidad	Precio (US\$)	Valor	2001			2002			% Var. 2002/2001		
							Cantidad	Precio (US\$)	Valor	Cantidad	Precio (US\$)	Valor	Cantidad	Precio (US\$)	Valor
Achicorias (tn)	2.321	2.465	5,7	2.300	1.951	4,5	2.275	1.937	4,4	2.516	1.313	3,3	11	-32	-25
Espárragos (tn)	3.636	1.784	6,5	2.944	1.728	5,1	33	1.384	0,0	206	2.247	0,5	532	62	926
Pimiento, ají y similares (tn)	1.164	815	0,9	2.657	780	2,1	2.341	757	1,8	1	3.877	0,0	-100	412	-100
Fréjol para consumo (tn)	9.234	318	2,9	8.544	442	3,8	6.337	418	2,6	10.017	613	6,1	58	47	132
Orégano (tn)	3.085	2.491	7,7	3.076	1.518	4,7	1.573	1.822	2,9	2.390	928	2,2	52	-49	-23
Lupino (tn)	13.499	274	3,7	11.960	167	2,0	5.642	175	1,0	1.498	246	0,4	-73	41	-63
Las demás hortalizas frescas (tn)	1.894	1.056	2,0	1.769	1.111	2,0	1.223	1.065	1,3	807	1.122	0,9	-34	5	-30
<b>Semillas</b>															
Maíz para siembra (tn)	47.145	1.437	67,7	50.878	1.308	66,5	50.562	1.307	66,1	50.068	1.262	63,2	-1	-3	-4
Poroto soya (tn)	718	1.580	1,1	544	1.440	0,8	526	1.250	0,7	788	1.052	0,8	50	-16	26
Los demás cereales (tn)	2.120	155	0,3	13.138	126	1,7	2.100	139	0,3	11.922	135	1,6	468	-3	450
Semilla de girasol (tn)	8.053	1.782	14,3	2.101	1.791	3,8	1.612	1.898	3,1	1.623	1.623	2,6	1	-14	-14
Semilla de forrajeras (tn)	1.052	2.324	2,4	978	2.185	2,1	725	2.190	1,6	718	1.305	0,9	-1	-40	-41
Semilla de plantas herbáceas (kgn)	22.797	696	15,9	36.159	493	17,8	19.751	614	12,1	38.038	327	12,4	93	-47	3
Semilla de hortalizas (tn)	1.483	28.066	41,6	1.174	29.308	34,4	808	31.404	25,4	574	35.137	20,2	-29	12	-20
Semilla de melón y sandía (tn)	121	88.601	10,7	35	144.600	5,1	23	142.319	3,2	27	109.470	3,0	21	-23	-7
Fréjol para semilla (tn)	1.418	1.605	2,3	2.176	1.479	3,2	1.743	1.479	2,6	903	1.462	1,3	-48	-1	-49
Las demás semillas (tn)	218	4.195	0,9	223	5.031	1,1	213	4.583	1,0	190	6.738	1,3	-11	47	31
<b>Animales vivos</b>															
Caballos (unidad)	193	26.041	5,0	192	25.892	5,0	121	22.532	2,7	140	16.154	2,3	16	-28	-17
Porcinos (unidad)	2.941	383	1,1	1.831	618	1,1	369	774	0,3	732	586	0,4	98	-24	50
Pollitos de un día (miles de unidades)	1.778	2.377	4,2	1.726	2.402	4,1	921	2.339	2,2	-	-	-	-	-	-
Los demás animales vivos	-	-	2,3	-	-	2,2	-	-	1,0	-	-	3,4	-	-	260
<b>Otros productos agropecuarios</b>															
Huevos fértiles y de consumo (tn)	522	2.057	1,1	1.325	2.682	3,6	593	2.624	1,6	711	1.931	1,4	20	-26	-12
Miel natural (tn)	4.361	1.103	4,8	6.021	1.076	6,5	5.420	1.064	5,8	5.537	1.412	7,8	2	33	36

EXPORTACIONES DE LOS PRINCIPALES PRODUCTOS CLASIFICADOS DE ACUERDO CON LA CIU  
Enero - Junio 2002

Principales productos	CLAVE 110			AGRICULTURA, FRUTICULTURA Y GANADERÍA Valor en millones de US\$ fob											
	2000			2001			ENERO - JUNIO						% Var. 2002/2001		
	Cantidad	Precio (US\$)	Valor	Cantidad	Precio (US\$)	Valor	2001			2002			Cantidad	Precio	Valor
							Cantidad	Precio (US\$)	Valor	Cantidad	Precio (US\$)	Valor			
Lana sucia de oveja (tn)	3.091	1.040	3,2	3.542	1.103	3,9	2.264	1.015	2,3	2.299	1.309	3,0	2	29	31
Flores (tn)	627	5.217	3,3	692	5.141	3,6	375	5.200	1,9	247	7.239	1,8	-34	39	-8
Plantas vivas	-	-	0,8	-	-	0,8	-	-	0,5	-	-	0,8	-	-	72
Musgos y líquenes (tn)	144	3.557	0,5	123	4.242	0,5	52	4.500	0,2	28	3.317	0,1	-47	-26	-61
Bulbos y tubérculos	-	-	5,9	-	-	7,3	-	-	0,3	-	-	0,7	-	-	103
RESTANTES			2,6			2,0			0,8			0,7			
TOTAL AGREGACIÓN MAYOR			1.613,0			1.627,5			1.251,4			1.146,6			

EXPORTACIONES DE LOS PRINCIPALES PRODUCTOS CLASIFICADOS DE ACUERDO CON LA CIU  
Enero - Junio 2002

MADERA EN PIE Y EXTRACCIÓN DE MADERA Valor en millones de US\$ fob										CLAVE 120					
Principales productos	2000			2001			ENERO - JUNIO								
	Cantidad	Precio (US\$)	Valor	Cantidad	Precio (US\$)	Valor	2001			2002			% Var. 2002/2001		
							Cantidad	Precio (US\$)	Valor	Cantidad	Precio (US\$)	Valor	Cantidad	Precio	Valor
<b>Maderas</b>															
Madera en bruto tratada (m³)	50.505	207	10,4	37.366	215	8,0	21.104	218	4,6	41.429	114	4,7	96	-48	2
Rollizos para pulpa de conífera (m³)	94.880	42	4,0	117.540	34	4,0	56.812	33	1,9	40.000	41	1,6	-30	24	-13
Rollizos para pulpa distinta de la de conífera (m³)	505.534	52	26,4	335.052	56	18,7	160.214	57	9,1	77.103	46	3,5	-52	-19	-61
Rollizos de conífera para aserrar (m³)	64.108	46	3,0	38.849	49	1,9	19.989	50	1,0	111.442	46	5,1	458	-8	411
Rollizos distintos de los de conífera para aserrar (m³)	16.666	152	2,5	26.669	71	1,9	26.003	65	1,7	7.225	149	1,1	-72	129	-36
<b>Productos vegetales</b>															
Raíces, hojas y corteza de boldo (tn)	1.318	710	0,9	1.496	629	0,9	916	621	0,6	771	545	0,4	-16	-12	-26
Corteza de quillay (tn)	442	2.867	1,3	436	2.493	1,1	311	2.568	0,8	219	2.443	0,5	-30	-5	-33
Los demás productos vegetales (tn)	805	3.852	3,1	977	3.468	3,4	436	3.657	1,6	679	3.333	2,3	56	-9	42
RESTANTES			0,2			0,0			0,0			0,0			
TOTAL AGREGACIÓN MAYOR			51,8			39,9			21,2			19,3			

EXPORTACIONES DE LOS PRINCIPALES PRODUCTOS CLASIFICADOS DE ACUERDO CON LA CIU  
Enero - Junio 2002

Principales productos	CLAVE 130			PESCA EXTRACTIVA Valor en millones de US\$ fob											
	2000			2001			ENERO - JUNIO						% Var. 2002/2001		
	Cantidad	Precio (US\$)	Valor	Cantidad	Precio (US\$)	Valor	2001			2002			Cantidad	Precio	Valor
							Cantidad	Precio (US\$)	Valor	Cantidad	Precio (US\$)	Valor			
Peces vivos (kgn)	6.226	18	0,1	9.168	41	0,4	5.563	15	0,1	1.538	226	0,3	-72	1372	307
Higados, huevas y lechas de pescado aptas para consumo humano (kgn)	31.998	10	0,3	105.929	15	1,6	102.836	14	1,5	38.282	4	0,2	-63	-68	-88
Ámbar gris (tn)	460	894	0,4	567	832	0,5	260	788	0,2	168	673	0,1	-35	-15	-45
<b>Algas</b>															
Algas Gracilaria, Lessonia e Irídaea (tn)	24.334	523	12,7	23.610	482	11,4	12.459	493	6,1	12.209	426	5,2	-2	-13	-15
Las demás algas (tn)	10.587	1.091	11,6	10.922	1.082	11,8	6.982	1.097	7,7	7.692	1.047	8,1	10	-5	5
RESTANTES			1,2			0,8			0,2			0,2			
TOTAL AGREGACIÓN MAYOR			26,4			26,4			15,8			14,1			

EXPORTACIONES DE LOS PRINCIPALES PRODUCTOS CLASIFICADOS DE ACUERDO CON LA CIU  
Enero - Junio 2002

MINERÍA Valor en millones de US\$ fob										CLAVE 200					
Principales productos	2000			2001			ENERO - JUNIO								
	Cantidad	Precio (US\$)	Valor	Cantidad	Precio (US\$)	Valor	2001			2002			% Var. 2002/2001		
							Cantidad	Precio (US\$)	Valor	Cantidad	Precio (US\$)	Valor	Cantidad	Precio	Valor
<b>Minería metálica</b>															
Hierro a granel (tn)	2.746.703	13	34,7	2.889.310	14	40,3	1.360.798	13	17,7	1.300.988	15	20,0	-4	18	13
Hierro peletizado (tn)	3.741.594	29	107,5	3.292.198	29	95,2	1.840.828	29	53,4	1.609.255	30	48,5	-13	4	-9
Concentrado de cobre	-	-	2.366,4	-	-	2.021,8	-	-	1.045,2	-	-	901,0	-	-	-14
Cobre para el afino	-	-	283,3	-	-	246,9	-	-	118,2	-	-	110,5	-	-	-7
Cátodos de cobre refinado	-	-	4.375,1	-	-	4.048,4	-	-	2.172,1	-	-	2.212,0	-	-	2
Los demás cobres refinados	-	-	256,2	-	-	210,6	-	-	119,9	-	-	92,4	-	-	-23
Mineral de zinc (tn)	69.083	193	13,3	57.068	151	8,6	23.055	164	3,8	36.761	164	6,0	59	0	60
Óxido de molibdeno (tn)	43.212	3.381	146,1	67.231	1.898	127,6	20.315	3.049	61,9	19.788	3.692	73,1	-3	21	18
Concentrado de molibdeno sin tostar (tn)	10.299	2.166	22,3	16.755	2.133	35,7	7.225	2.090	15,1	7.757	2.669	20,7	7	28	37
Mineral de oro (tn)	56.689	910	51,6	46.361	638	29,6	20.778	702	14,6	11.361	657	7,5	-45	-6	-49
Plata metálica	-	-	88,2	-	-	94,2	-	-	44,4	-	-	47,8	-	-	8
Oro metálico	-	-	291,4	-	-	237,5	-	-	123,3	-	-	119,7	-	-	-3
<b>Minería no metálica</b>															
Sal marina y de mesa (miles de tn)	2.559	8.659	22,2	4.195	9.017	37,8	1.647	8.837	14,6	1.666	10.942	18,2	1	24	25
Arena sílicea fósil (tn)	7.082	388	2,8	7.413	375	2,8	4.160	377	1,6	3.571	389	1,4	-14	3	-12
Borato natural en bruto (tn)	47.236	141	6,7	59.055	135	8,0	28.405	138	3,9	29.527	134	4,0	4	-3	1
Yodo (tn)	9.847	14.725	145,0	9.393	13.929	130,8	4.863	14.155	68,8	5.201	13.149	68,4	7	-7	-1
Trióxido de arsénico (tn)	10.712	395	4,2	4.927	409	2,0	3.190	411	1,3	1.450	405	0,6	-55	-2	-55
Sulfato de sodio (tn)	28.792	92	2,6	46.660	76	3,5	18.944	80	1,5	19.070	88	1,7	1	9	10
Carbonato de litio (tn)	34.904	1.514	52,8	33.432	1.547	51,7	18.913	1.530	28,9	17.880	1.567	28,0	-5	2	-3
Salitre sódico (tn)	201.484	163	32,8	193.472	158	30,6	105.296	153	16,1	69.221	162	11,2	-34	6	-31
Salitre potásico (tn)	151.919	190	28,9	172.546	188	32,4	120.696	185	22,3	150.626	185	27,8	25	0	25
RESTANTES			12,5			7,0			5,2			5,8			
TOTAL AGREGACIÓN MAYOR			8.346,5			7.503,2			3.954,0			3.826,1			

EXPORTACIONES DE LOS PRINCIPALES PRODUCTOS CLASIFICADOS DE ACUERDO CON LA CIU  
Enero - Junio 2002

Principales productos	CLAVES 311-312			ALIMENTOS Y ALIMENTOS FORRAJEROS Valor en millones de US\$ fob											
	2000			2001			ENERO - JUNIO						% Var. 2002/2001		
	Cantidad	Precio (US\$)	Valor	Cantidad	Precio (US\$)	Valor	Cantidad	Precio (US\$)	Valor	Cantidad	Precio (US\$)	Valor	Cantidad	Precio	Valor
<b>Carne y despojos</b>															
Carne de cerdo fresca, congelada o refrigerada (tn)	12.982	3.456	44,9	24.531	2.812	69,0	10.262	2.925	30,0	20.878	2.569	53,6	103	-12	79
Despojos de cerdo (tn)	5.756	968	5,6	6.701	566	3,8	3.455	503	1,7	2.680	677	1,8	-22	34	4
Carne de ovino fresca, congelada o refrigerada (tn)	3.828	1.930	7,4	4.785	2.189	10,5	3.666	2.226	8,2	2.844	2.688	7,6	-22	21	-6
Carne y despojos de pollo (tn)	12.803	1.080	13,8	20.400	1.302	26,6	8.254	1.283	10,6	11.528	1.325	15,3	40	3	44
Carne y despojos de pavo (tn)	5.126	1.856	9,5	6.962	1.572	10,9	1.571	1.639	2,6	3.688	1.306	4,8	135	-20	87
Carne y despojos comestibles de conejo (tn)	313	5.705	1,8	183	5.709	1,0	0	12.497	0,0	0	7.000	0,0	-93	-44	-96
Despojos de bovino (tn)	247	5.409	1,3	392	5.092	2,0	203	5.184	1,1	147	4.060	0,6	-28	-22	-43
Las demás carnes y despojos comestibles (tn)	2.909	668	1,9	6.721	979	6,6	2.025	769	1,6	3.579	848	3,0	77	10	95
Embutidos y preparaciones de carne (tn)	5.936	2.447	14,5	9.307	2.057	19,1	4.091	2.162	8,8	4.252	1.560	6,6	4	-28	-25
<b>Productos del mar</b>															
<b>Frescos o refrigerados</b>															
Filete de salmón (tn)	49.082	5.690	279,3	66.470	4.142	275,3	32.427	4.653	150,9	40.323	3.497	141,0	24	-25	-7
Los demás salmones (tn)	12.718	3.731	47,5	15.942	2.732	43,6	7.637	3.027	23,1	7.948	2.126	16,9	4	-30	-27
Trucha (tn)	876	4.437	3,9	1.157	3.042	3,5	427	3.307	1,4	1.755	2.653	4,7	311	-20	230
Mero (tn)	2.273	10.064	22,9	1.552	10.035	15,6	808	10.878	8,8	887	8.849	7,9	10	-19	-11
Merluza (tn)	12.062	2.857	34,5	13.072	2.422	31,7	6.886	2.691	18,5	7.436	1.683	12,5	8	-37	-32
Jurel (tn)	9.246	363	3,4	14.747	388	5,7	7.854	383	3,0	4.778	294	1,4	-39	-23	-53
Los demás pescados (tn)	11.607	1.043	12,1	14.413	1.095	15,8	7.373	1.059	7,8	3.755	1.546	5,8	-49	46	-26
<b>Congelados</b>															
Filete de salmón (tn)	25.253	5.357	135,3	46.116	3.733	172,1	19.192	4.354	83,6	29.986	3.058	91,7	56	-30	10
Los demás salmones (tn)	68.074	4.027	274,1	98.738	2.422	239,1	67.343	2.771	186,6	66.473	1.458	96,9	-1	-47	-48
Merluza (tn)	45.629	1.879	85,7	46.672	1.972	92,1	23.937	1.943	46,5	22.411	1.950	43,7	-6	0	-6
Mero (tn)	6.202	8.504	52,7	5.681	6.791	38,6	2.643	7.100	18,8	1.839	7.559	13,9	-30	6	-26

EXPORTACIONES DE LOS PRINCIPALES PRODUCTOS CLASIFICADOS DE ACUERDO CON LA CIU  
Enero - Junio 2002

ALIMENTOS Y ALIMENTOS FORRAJEROS Valor en millones de US\$ fob										CLAVES 311-312					
Principales productos	2000			2001			ENERO - JUNIO								
	Cantidad	Precio (US\$)	Valor	Cantidad	Precio (US\$)	Valor	2001			2002			% Var. 2002/2001		
							Cantidad	Precio (US\$)	Valor	Cantidad	Precio (US\$)	Valor	Cantidad	Precio (US\$)	Valor
Jurel (tn)	15.919	433	6,9	47.911	347	16,6	19.220	342	6,6	34.692	375	13,0	81	9	98
Trucha (tn)	43.695	4.505	196,8	64.551	2.932	189,3	35.950	3.416	122,8	40.651	1.946	79,1	13	-43	-36
Los demás pescados (tn)	15.908	1.641	26,1	21.521	1.266	27,2	10.051	1.319	13,3	10.489	1.350	14,2	4	2	7
<b>Conservados de otro modo</b>															
Filete de pescado seco o en salmuera (tn)	1.052	5.733	6,0	983	4.294	4,2	569	4.445	2,5	660	3.418	2,3	16	-23	-11
Anchoa salada o en salmuera (tn)	2.665	823	2,2	2.494	842	2,1	1.104	831	0,9	745	949	0,7	-33	14	-23
Salmón, trucha y otros pescados en salmuera (tn)	2.518	4.981	12,5	3.452	3.303	11,4	1.654	3.667	6,1	3.433	2.482	8,5	108	-32	41
Salmón ahumado (tn)	710	10.093	7,2	1.020	8.181	8,3	586	7.663	4,5	687	8.284	5,7	17	8	27
Trucha ahumada (tn)	1.033	12.162	12,6	1.328	8.926	11,9	535	9.272	5,0	744	7.834	5,8	39	-16	18
Los demás pescados secos, ahumados o en salmuera (tn)	212	13.486	2,9	256	13.887	3,6	134	11.005	1,5	35	31.813	1,1	-74	189	-25
Albacora (tn)	1.233	7.404	9,1	1.048	6.574	6,9	478	6.944	3,3	483	7.480	3,6	1	8	9
Filete y demás carnes de pescado (tn)	6.077	2.980	18,1	10.607	2.226	23,6	4.910	2.120	10,4	8.569	1.551	13,3	75	-27	28
Huevas de pescado (tn)	1.585	3.687	5,8	1.352	4.515	6,1	486	6.130	3,0	471	4.483	2,1	-3	-27	-29
<b>Moluscos y crustáceos</b>															
Pulpo (tn)	1.509	2.400	3,6	1.542	2.540	3,9	788	2.473	1,9	552	3.030	1,7	-30	23	-14
Langostino (tn)	1.985	10.641	21,1	688	10.575	7,3	394	10.705	4,2	18	12.943	0,2	-96	21	-95
Jaiba (tn)	537	5.301	2,8	404	4.731	1,9	227	4.672	1,1	147	5.196	0,8	-35	11	-28
Centolla y centollón congelados (tn)	1.918	11.288	21,6	1.593	12.305	19,6	471	11.847	5,6	434	12.178	5,3	-8	3	-5
Ostra (tn)	948	2.670	2,5	804	2.761	2,2	364	2.570	0,9	471	2.350	1,1	29	-9	18
Ostión (tn)	1.978	9.734	19,3	2.113	12.399	26,2	1.069	11.800	12,6	884	11.380	10,1	-17	-4	-20
Mejillón (tn)	590	2.146	1,3	932	2.021	1,9	504	1.994	1,0	650	2.204	1,4	29	10	42
Erizo vivo, fresco o refrigerado (tn)	1.540	14.699	22,6	2.046	9.600	19,6	951	9.927	9,4	756	1.359	1,0	-21	-86	-89
Erizo congelado o seco (tn)	1.474	18.124	26,7	1.486	16.935	25,2	467	18.030	8,4	1.423	18.825	26,8	205	4	218
Camaron congelado (tn)	595	9.919	5,9	607	9.637	5,8	342	9.764	3,3	79	8.806	0,7	-77	-10	-79
Loco (kgn)	114.854	24	2,7	174.982	18	3,1	69.868	20	1,4	43.050	16	0,7	-38	-21	-51

1220



Principales productos	CLAVES 311-312						ALIMENTOS Y ALIMENTOS FORRAJEROS Valor en millones de US\$ fob								
	2000			2001			ENERO - JUNIO						% Var. 2002/2001		
	Cantidad	Precio (US\$)	Valor	Cantidad	Precio (US\$)	Valor	2001			2002			Cantidad	Precio	Valor
							Cantidad	Precio (US\$)	Valor	Cantidad	Precio (US\$)	Valor			
Los demás moluscos (tn)	956	5.421	5,2	1.615	2.732	4,4	689	3.606	2,5	975	1.776	1,7	42	-51	-30
<b>Conservas</b>															
Salmón (tn)	1.242	6.865	8,5	1.318	5.458	7,2	469	6.080	2,8	703	4.257	3,0	50	-30	5
Sardina (tn)	4.765	955	4,6	9.850	970	9,6	4.904	957	4,7	1.305	885	1,2	-73	-8	-75
Jurel (tn)	76.190	861	65,6	68.067	811	55,2	28.340	794	22,5	27.990	841	23,5	-1	6	5
Las demás de pescado (tn)	11.094	1.734	19,2	13.065	1.540	20,1	4.660	1.597	7,4	4.624	1.683	7,8	-1	5	5
Jaiba (kgn)	275	9.182	2,5	384	8.778	3,4	177	9.774	1,7	175	9.091	1,6	-1	-7	-8
Centolla y centollón (kgn)	157.440	21	3,3	214.680	22	4,8	51.855	21	1,1	40.205	17	0,7	-22	-17	-35
Erizo (tn)	892.882	18	15,9	719.262	15	10,6	161.003	14	2,2	200.580	18	3,6	25	29	61
Almeja (tn)	1.764	4.370	7,7	1.920	4.041	7,8	928	4.087	3,8	681	3.860	2,6	-27	-6	-31
Loco (kgn)	271.527	24	6,5	112.825	20	2,3	45.783	22	1,0	55.315	18	1,0	21	-20	-4
Caracol (tn)	544	8.261	4,5	497	9.504	4,7	241	8.802	2,1	245	9.012	2,2	2	2	4
Cholga, chorito y choro (tn)	3.454	2.111	7,3	5.950	2.170	12,9	3.555	2.142	7,6	4.330	2.292	9,9	22	7	30
Los demás moluscos (tn)	4.931	5.995	29,6	5.001	5.954	29,8	2.282	6.025	13,7	2.482	5.955	14,8	9	-1	8
<b>Derivados</b>															
Aceite de pescado (tn)	16.089	194	3,1	2.000	515	1,0	395	504	0,2	5.786	586	3,4	1.364	16	1.603
Harina de pescado (tn)	532.231	437	232,5	489.937	520	254,5	272.369	482	131,4	301.505	628	189,3	11	30	44
Harina de crustáceo (tn)	5.513	515	2,8	4.857	550	2,7	2.215	497	1,1	1.120	841	0,9	-49	69	-15
<b>Lácteos y derivados</b>															
Leche y nata sin concentrar	-	-	1,4	-	-	1,3	-	-	0,6	-	-	0,5	-	-	-25
Leche en polvo entera (contenido de grasa superior o igual a 26% en peso (tn)	2.173	1.919	4,2	6.215	2.215	13,8	2.317	2.384	5,5	3.246	1.868	6,1	40	-22	10
Leche condensada y demás productos azucarados (tn)	14.717	969	14,3	17.318	1.015	17,6	4.616	985	4,5	3.860	929	3,6	-16	-6	-21
Lactosuero (tn)	2.076	608	1,3	3.111	584	1,8	1.182	543	0,6	963	652	0,6	-19	20	-2
Queso (tn)	1.543	2.359	3,6	3.056	2.498	7,6	1.061	2.536	2,7	1.182	2.341	2,8	11	-8	3
Otros productos lácteos (tn)	1.666	1.159	1,9	1.762	1.281	2,3	771	1.282	1,0	673	1.040	0,7	-13	-19	-29

ALIMENTOS Y ALIMENTOS FORRAJEROS Valor en millones de US\$ fob												CLAVES 311-312				
Principales productos	2000			2001			ENERO - JUNIO									
	Cantidad	Precio (US\$)	Valor	Cantidad	Precio (US\$)	Valor	2001			2002			% Var. 2002/2001			
							Cantidad	Precio (US\$)	Valor	Cantidad	Precio (US\$)	Valor	Cantidad	Precio (US\$)	Valor	Cantidad
<b>Fruta y hortaliza conservadas</b>																
Legumbre y hortaliza congelada (tn)	11.892	1.514	18,0	14.955	1.289	19,3	7.344	1.265	9,3	7.412	1.193	8,8	1	-6	-5	
Legumbre y hortaliza conservadas de otro modo (tn)	3.951	984	3,9	3.753	1.005	3,8	1.233	1.078	1,3	2.359	901	2,1	91	-16	60	
Hortaliza deshidratada (tn)	5.995	4.690	28,1	6.723	3.965	26,7	3.179	4.017	12,8	4.533	3.231	14,6	43	-20	15	
Frutilla congelada (tn)	2.721	1.195	3,3	4.622	1.079	5,0	2.911	1.063	3,1	4.304	1.040	4,5	48	-2	45	
Mora congelada (tn)	8.089	1.083	8,8	7.262	897	6,5	6.621	888	5,9	8.276	923	7,6	25	4	30	
Frambuesa, zarzamora y grosella congeladas (tn)	20.111	1.901	38,2	21.893	1.339	29,3	18.076	1.313	23,7	18.555	1.194	22,2	3	-9	-7	
Las demás frutas congeladas (tn)	6.383	1.049	6,7	7.461	1.014	7,6	4.968	1.063	5,3	5.523	1.028	5,7	11	-3	7	
Cereza sulfitada (tn)	925	1.445	1,3	718	1.499	1,1	348	1.488	0,5	342	1.480	0,5	-2	-1	-2	
Pasas (tn)	41.545	1.181	49,1	37.454	947	35,5	14.687	948	13,9	16.331	951	15,5	11	0	12	
Ciruela deshidratada (tn)	20.700	1.358	28,1	26.179	1.246	32,6	7.648	1.285	9,8	8.774	1.318	11,6	15	3	18	
Manzana deshidratada (tn)	3.579	3.348	12,0	4.446	2.973	13,2	1.469	3.257	4,8	2.287	2.945	6,7	56	-10	41	
Conservas de tomate (tn)	1.991	582	1,2	2.996	397	1,2	1.326	383	0,5	3.164	521	1,6	139	36	225	
Puré y jugo de tomate (tmn)	87.566	657	57,6	109.009	559	61,0	51.935	555	28,8	54.818	536	29,4	6	-3	2	
Legumbre y hortaliza conservadas sin vinagre ni ácido acético (tn)	2.254	1.505	3,4	2.612	1.188	3,1	976	1.415	1,4	2.891	1.115	3,2	196	-21	133	
Las demás conservas de hortaliza (tn)	1.198	1.714	2,1	1.353	1.451	2,0	852	1.499	1,3	142	1.673	0,2	-83	12	-81	
Fruta y hortaliza confitadas (tn)	936	1.711	1,6	641	1.567	1,0	163	1.870	0,3	95	1.642	0,2	-41	-12	-49	
Pulpa y mermelada de durazno (tn)	7.442	1.056	7,9	12.287	900	11,1	6.746	865	5,8	7.149	878	6,3	6	1	8	
Las demás pulpas y mermeladas de fruta (tn)	18.499	701	13,0	21.603	623	13,5	9.702	644	6,3	12.504	596	7,5	29	-8	19	
Conservas de cereza (tn)	4.947	1.954	9,7	4.200	1.896	8,0	2.105	1.858	3,9	2.821	1.715	4,8	34	-8	24	
Conservas de durazno (tn)	38.628	807	31,2	36.327	769	27,9	14.830	774	11,5	14.875	779	11,6	0	1	1	
Conservas de mezclas de fruta (tn)	8.028	933	7,5	5.890	894	5,3	2.665	880	2,3	4.668	873	4,1	75	-1	74	
Las demás conservas de fruta (tn)	4.913	1.338	6,6	4.304	1.418	6,1	3.019	1.152	3,5	3.287	945	3,1	9	-18	-11	
<b>Jugos</b>																
Jugo de uva (tn)	10.653	727	7,7	15.030	811	12,2	5.480	960	5,3	8.224	718	5,9	50	-25	12	

EXPORTACIONES DE LOS PRINCIPALES PRODUCTOS CLASIFICADOS DE ACUERDO CON LA CIU  
Enero - Junio 2002

Principales productos	CLAVES 311-312			ALIMENTOS Y ALIMENTOS FORRAJEROS Valor en millones de US\$ fob											
	2000			2001			ENERO - JUNIO						% Var. 2002/2001		
	Cantidad	Precio (US\$)	Valor	Cantidad	Precio (US\$)	Valor	2001			2002			Cantidad	Precio	Valor
							Cantidad	Precio (US\$)	Valor	Cantidad	Precio (US\$)	Valor			
Jugo de manzana (tn)	35.307	1.300	45,9	53.743	852	45,8	20.741	909	18,8	14.448	817	11,8	-30	-10	-37
Los demás jugos de fruta (tn)	11.285	1.667	18,8	17.908	1.458	26,1	9.399	1.449	13,6	8.404	1.621	13,6	-11	12	0
<b>Otros alimentos</b>															
Extracto, esencia y concentrado de té, café o yerbas (tn)	1.876	5.071	9,5	3.529	4.355	15,4	1.502	4.008	6,0	1.674	3.315	5,6	11	-17	-8
Té (tn)	171	5.505	0,9	592	5.671	3,4	186	6.307	1,2	326	5.402	1,8	76	-14	51
Hierbas medicinales y demás infusiones (tn)	728	3.450	2,5	636	5.041	3,2	425	4.119	1,7	179	4.021	0,7	-58	-2	-59
Avena aplastada (tn)	5.827	340	2,0	10.075	326	3,3	4.291	335	1,4	5.916	330	2,0	38	-2	36
Avena mondada (tn)	24.061	267	6,4	33.086	250	8,3	12.389	252	3,1	21.893	255	5,6	77	1	79
Rosa mosqueta (tn)	4.873	1.841	9,0	5.178	2.005	10,4	2.648	1.934	5,1	2.558	2.063	5,3	-3	7	3
Grasa y aceite vegetal y animal (tn)	9.933	370	3,7	20.651	307	6,3	19.472	281	5,5	599	651	0,4	-97	131	-93
Aceite de rosa mosqueta y otros aceites (tn)	618	4.826	3,0	367	5.552	2,0	202	5.238	1,1	-	-	-	-	-	-
Margarina (tn)	1.862	1.181	2,2	2.801	1.087	3,0	784	1.164	0,9	2.788	949	2,6	256	-19	190
Caramelos (tn)	9.142	2.044	18,7	10.182	1.770	18,0	3.782	1.779	6,7	3.101	1.911	5,9	-18	7	-12
Chocolates (tn)	8.196	3.068	25,1	11.469	2.740	31,4	5.358	2.811	15,1	4.788	2.445	11,7	-11	-13	-22
Helados incluso con cacao (tn)	7.743	1.423	11,0	5.467	1.628	8,9	2.405	1.564	3,8	2.581	1.573	4,1	7	1	8
Preparaciones alimenticias a base de harina (tn)	1.466	2.089	3,1	2.401	1.979	4,8	1.178	2.068	2,4	2.945	1.273	3,7	150	-38	54
Preparaciones alimenticias a base de lácteos (tn)	2.610	775	2,0	4.033	1.009	4,1	1.655	744	1,2	2.965	1.216	3,6	79	63	193
Productos a base de cereales (tn)	3.418	1.231	4,2	3.430	1.356	4,7	1.610	1.507	2,4	2.013	1.225	2,5	25	-19	2
Productos de panadería o pastelería (tn)	956	1.808	1,7	845	1.520	1,3	454	1.528	0,7	192	1.443	0,3	-58	-6	-60
Galletas dulces (tn)	3.331	2.156	7,2	5.116	1.821	9,3	2.340	1.864	4,4	2.800	1.830	5,1	20	-2	18
Pastas alimenticias (tn)	10.192	704	7,2	9.260	658	6,1	4.790	711	3,4	5.189	558	2,9	8	-22	-15
Levadura (tn)	4.362	1.999	8,7	4.635	2.097	9,7	2.356	2.209	5,2	1.847	1.864	3,4	-22	-16	-34
Coseta de remolacha (tn)	87.348	115	10,1	91.039	115	10,5	47.116	119	5,6	66.785	105	7,0	42	-12	25

ALIMENTOS Y ALIMENTOS FORRAJEROS Valor en millones de US\$ fob										CLAVES 311-312					
Principales productos	2000			2001			ENERO - JUNIO								
	Cantidad	Precio (US\$)	Valor	Cantidad	Precio (US\$)	Valor	2001			2002			% Var. 2002/2001		
							Cantidad	Precio (US\$)	Valor	Cantidad	Precio (US\$)	Valor	Cantidad	Precio	Valor
Salsas, condimentos y sazonadores (tn)	8.822	1.000	8,8	8.575	757	6,5	4.028	684	2,8	5.051	626	3,2	25	-8	15
Preparaciones del tipo alimento para animales (tn)	6.051	786	4,8	3.401	861	2,9	1.909	845	1,6	1.399	734	1,0	-27	-13	-36
Otros preparados alimenticios (tn)	4.069	3.496	14,2	3.637	3.682	13,4	2.090	3.647	7,6	2.275	3.226	7,3	9	-12	-4
Cuero en bruto de ovino (tn)	1.442	864	1,2	1.428	1.176	1,7	774	1.250	1,0	1.032	1.502	1,5	33	20	60
Tripas de animal (tn)	2.613	1.445	3,8	2.972	1.586	4,7	1.320	1.615	2,1	1.581	1.378	2,2	20	-15	2
Productos de origen animal no expresados en otra parte (tn)	3.871	741	2,9	3.421	775	2,7	1.716	861	1,5	504	419	0,2	-71	-51	-86
Jugo en polvo (tn)	14.149	5.064	71,7	17.358	5.886	102,2	8.456	5.834	49,3	9.206	5.485	50,5	9	-6	2
RESTANTES			10,5			10,0			4,6			10,1			
TOTAL AGREGACIÓN MAYOR			2.601,7			2.698,4			1.405,4			1.363,8			

EXPORTACIONES DE LOS PRINCIPALES PRODUCTOS CLASIFICADOS DE ACUERDO CON LA CIU  
Enero - Junio 2002

Principales productos	CLAVES 313-314			BEBIDAS, LÍQUIDOS, ALCOHOLES Y TABACOS Valor en millones de US\$ fob											
	2000			2001			ENERO - JUNIO						% Var. 2002/2001		
	Cantidad	Precio (US\$)	Valor	Cantidad	Precio (US\$)	Valor	2001			2002			Cantidad	Precio	Valor
							Cantidad	Precio (US\$)	Valor	Cantidad	Precio (US\$)	Valor			
<b>Bebidas</b>															
Agua mineral (miles de litros)	2.867	359	1,0	5.911	365	2,2	2.277	354	0,8	1.076	395	0,4	-53	12	-47
Cerveza (miles de litros)	4.948	793	3,9	2.080	683	1,4	1.427	709	1,0	747	653	0,5	-48	-8	-52
Pisco y similares (miles de litros)	257	2.457	0,6	183	3.305	0,6	93	3.221	0,3	52	3.627	0,2	-45	13	-38
Vino espumoso (miles de litros)	1.535	2.467	3,8	1.326	2.471	3,3	327	2.454	0,8	221	2.667	0,6	-33	9	-27
Vino con denominación de origen (miles de litros)	150.452	2.889	434,7	158.403	2.864	453,7	72.311	2.914	210,7	79.458	2.744	218,0	10	-6	3
Vino preparado con sustancias aromáticas (miles de litros)	1.853	2.457	4,6	2.007	2.364	4,7	507	2.425	1,2	266	2.370	0,6	-47	-2	-49
Los demás vinos (miles de litros)	112.849	1.155	130,3	149.251	877	130,9	69.392	925	64,2	82.194	732	60,2	18	-21	-6
Mosto de uva (miles de litros)	9.341	1.243	11,6	5.811	1.254	7,3	2.055	1.357	2,8	5.671	761	4,3	176	-44	55
Las demás bebidas (miles de litros)	2.669	629	1,7	4.058	543	2,2	2.578	539	1,4	1.101	547	0,6	-57	1	-57
<b>Tabaco y otros</b>															
Tabaco en rama (tn)	750	4.014	3,0	582	2.394	1,4	363	2.152	0,8	379	2.451	0,9	4	14	19
Cigarrillo	-	-	8,9	-	-	8,9	-	-	4,2	-	-	5,7	-	-	35
Los demás tabacos (tn)	453	3.400	1,5	1.774	3.390	6,0	829	3.487	2,9	36	3.529	0,1	-96	1	-96
Cebada malteada (tn)	44.567	302	13,5	48.377	318	15,4	26.431	329	8,7	25.637	305	7,8	-3	-7	-10
RESTANTES			2,5			3,2			1,5			0,8			
TOTAL AGREGACIÓN MAYOR			621,7			641,1			301,3			300,8			

TEXTILES, PRENDAS DE VESTIR, CURTIEMBRE, TALABARTERÍA, CUERO, PIELS Y CALZADO Valor en millones de US\$ fob											CLAVE 320				
Principales productos	2000			2001			ENERO - JUNIO								
	Cantidad	Precio (US\$)	Valor	Cantidad	Precio (US\$)	Valor	2001			2002			% Var. 2002/2001		
							Cantidad	Precio (US\$)	Valor	Cantidad	Precio (US\$)	Valor	Cantidad	Precio	Valor
Lana cardada o peinada (tn)	2.772	2.156	6,0	3.025	2.199	6,7	1.343	2.191	2,9	1.318	2.425	3,2	-2	11	9
<b>Telas</b>															
Tela de lana (tn)	542	24.256	13,1	442	24.210	10,7	230	24.194	5,6	163	22.367	3,6	-29	-8	-34
Tela de algodón teñida o con hilado de distintos colores excepto mezclilla (tn)	1.047	3.535	3,7	980	3.518	3,4	585	3.588	2,1	592	3.174	1,9	1	-12	-10
Mezclilla ( <i>denim</i> ) (tn)	7.822	2.710	21,2	9.044	2.598	23,5	3.982	2.682	10,7	3.865	2.507	9,7	-3	-7	-9
Otras telas de algodón (tn)	419	5.206	2,2	196	10.019	2,0	110	11.329	1,2	106	6.533	0,7	-4	-42	-44
Tela de lino (tn)	90	16.593	1,5	74	16.937	1,3	50	16.925	0,8	18	17.736	0,3	-65	5	-63
Tela de hilado de filamento sintético y artificial fabricado con tiras o formas similares (tn)	3.167	1.211	3,8	3.017	1.281	3,9	1.422	1.194	1,7	978	1.648	1,6	-31	38	-5
Las demás telas de hilado de filamento sintético y artificial (tn)	188	9.543	1,8	214	8.336	1,8	100	9.085	0,9	42	8.169	0,3	-58	-10	-62
Hilado de fibra acrílica discontinua (tn)	1.295	5.166	6,7	1.665	4.766	7,9	1.107	5.009	5,5	647	4.262	2,8	-42	-15	-50
Los demás tejidos de fibra discontinua de poliéster (tn)	995	11.888	11,8	791	11.444	9,1	422	11.549	4,9	318	11.636	3,7	-25	1	-24
Tela no tejida incluso impregnada o recubierta de peso superior a 150g/m <sup>2</sup> (tn)	1.402	7.366	10,3	1.051	6.129	6,4	523	6.093	3,2	401	6.409	2,6	-23	5	-19
Tela tejida impregnada o recubierta con materias plásticas (tn)	790	5.894	4,7	943	5.453	5,1	504	6.065	3,1	290	5.201	1,5	-42	-14	-51
Tejido de punto de fibra sintética o artificial (tn)	1.416	2.704	3,8	1.127	2.469	2,8	550	2.526	1,4	149	2.554	0,4	-73	1	-73
<b>Prendas de vestir</b>															
Suéteres, chalecos y similares de punto	-	-	1,5	-	-	3,2	-	-	0,9	-	-	0,7	-	-	-18
Prendas y complementos de vestir para bebé, de punto de algodón (tn)	210	16.638	3,5	146	29.937	4,4	73	28.813	2,1	93	31.909	3,0	27	11	41
Prendas de vestir interiores	-	-	2,8	-	-	2,5	-	-	1,1	-	-	1,3	-	-	16
Calzas, medias y calcetines (tn)	311	20.598	6,4	233	18.298	4,3	113	18.571	2,1	39	21.619	0,9	-65	16	-59
Trajes de lana o pelo fino para hombre o niño	-	-	5,7	-	-	4,5	-	-	1,6	-	-	2,0	-	-	26

EXPORTACIONES DE LOS PRINCIPALES PRODUCTOS CLASIFICADOS DE ACUERDO CON LA CIU  
Enero - Junio 2002

Principales productos	2000			2001			ENERO - JUNIO								
	Cantidad	Precio (US\$)	Valor	Cantidad	Precio (US\$)	Valor	2001			2002			% Var. 2002/2001		
							Cantidad	Precio (US\$)	Valor	Cantidad	Precio (US\$)	Valor	Cantidad	Precio (US\$)	Valor
Trajes de fibra sintética para hombre o niño	-	-	2,0	-	-	1,9	-	-	0,7	-	-	0,5	-	-	-23
Chaquetas de lana o pelo fino para hombre o niño	-	-	1,7	-	-	3,4	-	-	1,5	-	-	0,6	-	-	-58
Pantalones de lana o pelo fino para hombre o niño	-	-	0,7	-	-	2,9	-	-	1,3	-	-	1,1	-	-	-11
Chaquetas para mujer o niña de tejido plano	-	-	1,0	-	-	1,4	-	-	0,5	-	-	0,7	-	-	26
Pantalones para mujer o niña de tejido plano	-	-	1,1	-	-	1,5	-	-	0,6	-	-	0,8	-	-	47
Camisas y blusas de tejido plano	-	-	1,3	-	-	1,1	-	-	0,6	-	-	0,5	-	-	-15
Otras prendas de vestir exteriores de tejido plano	-	-	3,4	-	-	3,8	-	-	2,1	-	-	2,1	-	-	-2
Calzado con parte superior de cuero (miles de pares)	282	21.096	5,9	281	19.234	5,4	118	19.416	2,3	83	20.570	1,7	-30	6	-26
Prendas y accesorios de vestir de peletería	-	-	1,1	-	-	1,2	-	-	0,4	-	-	0,1	-	-	-68
<b>Otros productos</b>															
Ropa de cama (tn)	165	9.456	1,6	199	7.857	1,6	85	8.520	0,7	203	5.962	1,2	139	-30	67
Etiquetas y artículos similares, tejidas (tn)	72	51.269	3,7	53	46.987	2,5	26	46.882	1,2	23	46.511	1,1	-10	-1	-11
Sacos de polipropileno (tn)	4.524	1.302	5,9	3.172	1.385	4,4	1.891	1.282	2,4	955	1.545	1,5	-49	20	-39
Cuero de vacuno y de equino (tn)	9.123	2.829	25,8	7.696	3.331	25,6	3.947	3.180	12,6	3.405	2.419	8,2	-14	-24	-34
RESTANTES			14,1			14,7			7,1			7,9			
TOTAL AGREGACIÓN MAYOR			180,0			174,7			85,9			68,3			

1227

EXPORTACIONES DE LOS PRINCIPALES PRODUCTOS CLASIFICADOS DE ACUERDO CON LA CIU  
Enero - Junio 2002

FORESTALES Y MUEBLES DE MADERA Valor en millones de US\$ fob											CLAVE 330				
Principales productos	2000			2001			ENERO - JUNIO								
	Cantidad	Precio (US\$)	Valor	Cantidad	Precio (US\$)	Valor	2001			2002			% Var. 2002/2001		
							Cantidad	Precio (US\$)	Valor	Cantidad	Precio (US\$)	Valor	Cantidad	Precio (US\$)	Valor
<b>Madera</b>															
Chips de madera de conifera (tn)	-	-	-	122.322	30	3,6	63.153	32	2,1	35.079	29	1,0	-44	-9	-50
Chips de madera distinta de la de conifera (tn)	2.641.450	51	135,3	2.805.933	52	144,5	1.217.397	54	65,5	977.528	59	58,0	-20	10	-11
Basas de pino radiata (m³)	72.505	115	8,3	51.913	99	5,1	30.842	104	3,2	25.311	84	2,1	-18	-20	-34
Madera aserrada de pino insigne (m³)	1.767.543	177	313,1	1.924.191	163	314,0	1.161.071	135	157,2	1.074.294	165	177,8	-7	22	13
Madera aserrada de otras coníferas (m³)	8.573	220	1,9	10.192	112	1,1	3.539	236	0,8	1.536	198	0,3	-57	-16	-64
Madera aserrada distinta de la de conifera (m³)	33.024	571	18,9	22.865	528	12,1	12.776	564	7,2	11.013	513	5,6	-14	-9	-22
Chapas de madera (tn)	39.510	456	18,0	33.560	437	14,7	18.602	438	8,1	12.501	434	5,4	-33	-1	-33
Madera elaborada de conifera (tn)	112.334	1.062	119,3	137.563	1.088	149,7	66.051	1.046	69,1	89.793	1.057	94,9	36	1	37
Tableros de partículas de madera (tn)	27.561	220	6,1	46.274	196	9,1	27.944	191	5,3	27.460	194	5,3	-2	2	0
Tableros de fibra de madera	-	-	112,0	-	-	124,0	-	-	63,4	-	-	62,6	-	-	-1
Madera contrachapada	-	-	38,4	-	-	58,3	-	-	23,9	-	-	43,4	-	-	82
Las demás maderas contrachapadas (tn)	33	1.814	0,1	484	1.185	0,6	9	1.286	0,0	254	1.005	0,3	2.644	-22	2.044
Madera densificada (tn)	1.804	976	1,8	2.651	1.046	2,8	2.554	1.040	2,7	-	-	-	-	-	-
<b>Manufacturas de madera</b>															
Cajas, jaulas, tambores y similares de madera (miles de unidades)	5.374	240	1,3	3.684	474	1,7	2.746	319	0,9	1.014	1.085	1,1	-63	240	26
Palets de madera (miles de unidades)	1.507	8.557	12,9	1.260	8.405	10,6	640	8.046	5,1	1.313	6.194	8,1	105	-23	58
Barriles, cubas, tinajas y demás manufacturas de tonelería	-	-	2,5	-	-	2,7	-	-	1,9	-	-	3,2	-	-	65
Herramientas, monturas y mangos de herramientas de madera (tn)	2.186	1.452	3,2	2.456	1.452	3,6	1.358	1.448	2,0	1.349	1.526	2,1	-1	5	5
Obras de carpintería (tn)	57.556	1.232	70,9	72.583	1.238	89,8	34.749	1.206	41,9	38.673	1.239	47,9	11	3	14
Adornos de madera (tn)	265	5.427	1,4	142	6.361	0,9	63	6.514	0,4	60	6.605	0,4	-6	1	-5

1228



EXPORTACIONES DE LOS PRINCIPALES PRODUCTOS CLASIFICADOS DE ACUERDO CON LA CIU  
Enero - Junio 2002

Principales productos	CLAVE 330			FORESTALES Y MUEBLES DE MADERA Valor en millones de US\$ fob											
	2000			2001			ENERO - JUNIO						% Var. 2002/2001		
	Cantidad	Precio (US\$)	Valor	Cantidad	Precio (US\$)	Valor	2001			2002			Cantidad	Precio	Valor
							Cantidad	Precio (US\$)	Valor	Cantidad	Precio (US\$)	Valor			
Las demás manufacturas de madera (tn)	4.297	1.309	5,6	5.112	964	4,9	3.699	820	3,0	1.227	1.313	1,6	-67	60	-47
Palitos de madera para dulces (tn)	818	1.767	1,4	902	1.730	1,6	540	1.796	1,0	471	1.959	0,9	-13	9	-5
Construcciones prefabricadas	-	-	4,8	-	-	5,2	-	-	3,4	-	-	2,1	-	-	-38
<b>Muebles y accesorios</b>															
Muebles de madera (unidades)	706.903	43	30,3	837.003	37	30,7	570.949	28	15,9	302.777	46	13,8	-47	64	-13
Partes de muebles	-	-	21,9	-	-	15,0	-	-	8,0	-	-	11,1	-	-	39
Somieres y artículos de cama	-	-	2,1	-	-	1,6	-	-	1,0	-	-	0,4	-	-	-60
Colchones (kgn)	8.567	66	0,6	9.231	64	0,6	3.214	57	0,2	6.922	85	0,6	115	48	219
RESTANTES			4,0			5,7			3,3			3,1			
TOTAL AGREGACIÓN MAYOR			936,1			1.014,2			496,6			553,2			

PAPEL, CELULOSA Y DERIVADOS Valor en millones de US\$ fob										CLAVE 340						
Principales productos	2000			2001			ENERO - JUNIO									
	Cantidad	Precio (US\$)	Valor	Cantidad	Precio (US\$)	Valor	2001			2002			% Var. 2002/2001			
							Cantidad	Precio (US\$)	Valor	Cantidad	Precio (US\$)	Valor	Cantidad	Precio	Valor	
<b>Celulosa</b>																
Celulosa cruda de conífera (tn)	305.395	498	152,1	431.606	315	135,8	227.772	321	73,0	206.971	338	70,0	-9	5	-4	
Celulosa blanqueada y semiblanqueada de conífera (tn)	1.191.179	604	719,2	1.330.820	379	504,2	646.217	410	265,1	687.587	368	253,0	6	-10	-5	
Celulosa blanqueada y semiblanqueada distinta de la de conífera (tn)	337.942	603	203,9	410.282	366	150,3	176.462	401	70,8	174.440	432	75,3	-1	8	6	
<b>Papel y cartón</b>																
Papel o cartón para reciclar (tn)	21.625	157	3,4	10.714	149	1,6	5.824	181	1,1	2.927	110	0,3	-50	-39	-69	
Papel para periódico (tn)	182.568	570	104,2	175.432	627	110,0	94.816	664	63,0	112.430	422	47,4	19	-36	-25	
Papel para escritura, dibujo o impresión, fibra superior a 10% (tn)	15.739	690	10,9	18.319	709	13,0	5.534	748	4,1	3.906	487	1,9	-29	-35	-54	
Papel <i>tissue</i> (tn)	623	794	0,5	1.607	691	1,1	579	697	0,4	298	833	0,2	-49	20	-39	
Papel y cartón kraft, sin estucar (tn)	19.952	537	10,7	18.257	514	9,4	8.253	532	4,4	9.647	503	4,9	17	-6	10	
Papel estucado multicapas (tn)	88.987	669	59,5	102.428	684	70,0	51.443	703	36,2	56.704	654	37,1	10	-7	2	
Papel higiénico (tn)	1.181	952	1,1	1.278	953	1,2	691	948	0,7	517	1.001	0,5	-25	6	-21	
Pañuelos y toallitas de papel (tn)	1.414	1.636	2,3	1.806	1.575	2,8	826	1.446	1,2	543	1.567	0,9	-34	8	-29	
Manteles y servilletas de papel (tn)	1.034	1.358	1,4	1.557	1.128	1,8	631	1.237	0,8	661	1.038	0,7	5	-16	-12	
Bandejas, platos y vasos de papel (tn)	742	2.676	2,0	845	2.645	2,2	456	2.688	1,2	62	2.533	0,2	-86	-6	-87	
Cajas de cartón (tn)	6.997	1.100	7,7	5.120	1.235	6,3	3.901	1.194	4,7	2.446	1.103	2,7	-37	-8	-42	
Sacos (bolsas) (tn)	4.059	1.078	4,4	5.139	1.116	5,7	3.034	1.083	3,3	3.901	1.000	3,9	29	-8	19	
<b>Impresos</b>																
Impresos para registro (tn)	2.178	3.437	7,5	2.433	3.226	7,8	1.228	2.497	3,1	2.677	1.541	4,1	118	-38	35	
Etiquetas de papel o cartón (tn)	113	9.614	1,1	189	8.588	1,6	89	8.866	0,8	43	12.864	0,6	-51	45	-29	
Libros (tn)	2.429	4.531	11,0	1.004	6.387	6,4	484	7.059	3,4	465	4.606	2,1	-4	-35	-37	
Diccionarios y enciclopedias (tn)	1.129	3.453	3,9	467	4.807	2,2	309	4.834	1,5	225	4.988	1,1	-27	3	-25	
Diarios y publicaciones periódicas (tn)	7.446	3.228	24,0	5.147	3.231	16,6	2.998	3.501	10,5	1.073	3.002	3,2	-64	-14	-69	
Los demás folletos e impresos (tn)	14.334	1.808	25,9	14.167	1.701	24,1	13.179	1.670	22,0	4.967	1.744	8,7	-62	4	-61	

EXPORTACIONES DE LOS PRINCIPALES PRODUCTOS CLASIFICADOS DE ACUERDO CON LA CIU  
Enero - Junio 2002

Principales productos	CLAVE 340			PAPEL, CELULOSA Y DERIVADOS Valor en millones de US\$ fob											
	2000			2001			ENERO - JUNIO						% Var. 2002/2001		
	Cantidad	Precio (US\$)	Valor	Cantidad	Precio (US\$)	Valor	2001			2002			Cantidad	Precio	Valor
							Cantidad	Precio (US\$)	Valor	Cantidad	Precio (US\$)	Valor			
Planos y dibujos originales hechos a mano	-	-	1,1	-	-	1,1	-	-	0,5	-	-	0,0	-	-	-95
Sellos de correo (tn)	170	11.985	2,0	234	15.846	3,7	103	12.087	1,3	178	38.330	6,8	72	217	444
Impresos publicitarios y catálogos (tn)	1.175	4.661	5,5	1.005	5.757	5,8	462	6.268	2,9	371	5.584	2,1	-20	-11	-29
Los demás impresos (tn)	245	6.846	1,7	279	7.588	2,1	133	5.379	0,7	187	15.658	2,9	41	191	310
<b>Otros productos</b>															
Pañales para bebé, tampones higiénicos y similares (tn)	7.653	2.993	22,9	8.037	2.759	22,2	3.957	2.779	11,0	4.009	2.490	10,0	1	-10	-9
RESTANTES			14,7			14,9			7,7			7,0			
TOTAL AGREGACIÓN MAYOR			1.404,4			1.124,2			595,2			547,5			

EXPORTACIONES DE LOS PRINCIPALES PRODUCTOS CLASIFICADOS DE ACUERDO CON LA CIU  
Enero - Junio 2002

PRODUCTOS QUÍMICOS BÁSICOS Y PREPARADOS, PETRÓLEO Y DERIVADOS, CAUCHOS Y PLÁSTICOS Valor en millones de US\$ fob											CLAVE 350					
Principales productos	2000			2001			ENERO - JUNIO									
	Cantidad	Precio (US\$)	Valor	Cantidad	Precio (US\$)	Valor	2001			2002			% Var. 2002/2001			
							Cantidad	Precio (US\$)	Valor	Cantidad	Precio (US\$)	Valor	Cantidad	Precio	Valor	
<b>Combustibles</b>																
Combustible para motor a reacción (tn)	328.660	409	134,6	345.284	406	140,0	178.978	432	77,2	141.724	301	42,7	-21	-30	-45	
Gasolina para motor de vehículo terrestre (tn)	220.386	287	63,2	575.759	221	127,0	243.499	268	65,3	140.284	184	25,9	-42	-31	-60	
Éteres de petróleo (nafta solvente, bencina de extracción) (tn)	17.988	186	3,3	60.275	123	7,4	18.508	179	3,3	14.867	187	2,8	-20	4	-16	
Petróleo diésel (tn)	326.289	273	89,2	302.671	269	81,6	143.662	288	41,4	185.050	254	47,0	29	-12	13	
Aceite combustible residual pesado (fuel oil) (tn)	816.847	162	132,3	878.888	156	137,0	440.957	171	75,3	505.267	145	73,0	15	-15	-3	
Aceite lubricante terminado (tn)	7.993	1.221	9,8	8.529	1.069	9,1	4.677	1.051	4,9	3.236	1.191	3,9	-31	13	-22	
Gas propano, licuado (tn)	18.676	263	4,9	22.729	260	5,9	22.693	260	5,9	7	980	0,0	-100	277	-100	
Gas butano, licuado (tn)	92.537	200	18,5	94.574	154	14,6	49.019	195	9,6	55.630	108	6,0	13	-44	-37	
Mezclas bituminosas a base de asfalto de betún natural (tn)	10.995	308	3,4	6.289	297	1,9	2.555	296	0,8	5.505	297	1,6	115	0	116	
<b>Productos químicos</b>																
Ácido bórico, óxido de boro (tn)	37.130	417	15,5	44.398	390	17,3	19.622	396	7,8	25.939	388	10,1	32	-2	29	
Óxido e hidróxido de molibdeno (tn)	2.978	6.617	19,7	3.907	6.130	23,9	2.092	6.044	12,6	1.512	6.620	10,0	-28	10	-21	
Cloruro de potasio (tn)	178.502	98	17,5	92.605	102	9,4	46.234	100	4,6	39.296	100	3,9	-15	-1	-16	
Los demás cloruros (tn)	2.280	1.968	4,5	1.654	1.818	3,0	810	1.888	1,5	792	1.644	1,3	-2	-13	-15	
Yoduro de potasio y yoduro de sodio (kgn)	251.095	16	4,1	259.926	15	4,0	149.236	16	2,4	154.884	14	2,2	4	-11	-7	
Yodato de potasio y yodato de calcio (kgn)	263.470	14	3,6	355.936	12	4,4	183.170	13	2,3	212.050	12	2,6	16	-3	12	
Sulfato de cobre (tn)	2.222	596	1,3	3.691	539	2,0	1.737	570	1,0	2.153	499	1,1	24	-13	8	
Nitrato de potasio (tn)	347.171	247	85,7	441.850	238	105,3	192.853	243	46,8	223.711	211	47,2	16	-13	1	
Molibdato (principalmente de amonio o de sodio) (tn)	1.235	5.334	6,6	2.023	4.872	9,9	1.054	5.042	5,3	499	5.269	2,6	-53	5	-51	
Perrenato de amonio (kgn)	1.902	891	1,7	1.153	965	1,1	576	956	0,6	288	956	0,3	-50	0	-50	
Fosfuros (tn)	156	6.082	0,9	180	6.447	1,2	99	6.487	0,6	118	6.683	0,8	20	3	23	
Alcohol metílico (tn)	2.766.203	117	323,5	2.819.619	121	342,2	1.455.283	159	230,7	1.535.066	79	121,9	5	-50	-47	

EXPORTACIONES DE LOS PRINCIPALES PRODUCTOS CLASIFICADOS DE ACUERDO CON LA CIU  
Enero - Junio 2002

Principales productos	CLAVE 350			PRODUCTOS QUÍMICOS BÁSICOS Y PREPARADOS, PETRÓLEO Y DERIVADOS, CAUCHOS Y PLÁSTICOS Valor en millones de US\$ fob											
	2000			2001			ENERO - JUNIO						% Var. 2002/2001		
	Cantidad	Precio (US\$)	Valor	Cantidad	Precio (US\$)	Valor	2001			2002			Cantidad	Precio	Valor
							Cantidad	Precio (US\$)	Valor	Cantidad	Precio (US\$)	Valor			
Pentaeritrol (tn)	7.775	1.003	7,8	7.157	1.078	7,7	3.584	1.086	3,9	5.518	995	5,5	54	-8	41
Formiato de sodio (tn)	4.698	267	1,3	5.175	264	1,4	2.309	273	0,6	3.260	247	0,8	41	-9	28
Ácidos policarboxílicos (anhídridos y derivados) aromáticos (tn)	7.791	954	7,4	7.088	842	6,0	3.931	883	3,5	5.165	782	4,0	31	-11	16
Ácido tartárico sus sales y ésteres (tn)	2.086	4.407	9,2	2.649	3.552	9,4	986	4.186	4,1	572	3.183	1,8	-42	-24	-56
Ditiocarbonato (Xantato y Xantogenato) (tn)	1.905	1.239	2,4	884	1.364	1,2	623	1.324	0,8	371	1.249	0,5	-40	-6	-44
Tiocarbonato y ditiocarbonato (tn)	380	2.786	1,1	240	3.419	0,8	86	3.324	0,3	76	2.763	0,2	-11	-17	-26
Medicamentos de uso humano para la venta al por menor (tn)	2.152	15.757	33,9	3.616	10.958	39,6	1.751	10.435	18,3	1.658	13.764	22,8	-5	32	25
Nitrato de amonio (tn)	48.818	217	10,6	63.540	212	13,5	28.593	217	6,2	32.175	196	6,3	13	-10	2
Sulfato de potasio (tn)	151.823	145	22,0	157.438	152	23,9	60.778	147	8,9	54.964	157	8,7	-10	7	-3
Abono mineral o químico con los elementos nitrógeno, fósforo y potasio (tn)	3.293	593	2,0	2.406	573	1,4	1.337	608	0,8	1.351	566	0,8	1	-7	-6
Los demás abonos de la posición 3105, en envases de contenido inferior o igual a 10 kgn (tn)	56.611	192	10,9	58.225	236	13,8	28.451	225	6,4	14.332	192	2,7	-50	-15	-57
Los demás abonos (tn)	2.748	365	1,0	8.241	318	2,6	2.699	329	0,9	3.703	269	1,0	37	-18	12
Insecticida de uso agrícola y doméstico (kgn)	291.336	14	4,1	274.160	14	3,8	152.901	11	1,7	144.447	12	1,7	-6	6	0
Fungicida de uso agrícola y doméstico (tn)	4.186	1.884	7,9	4.615	1.879	8,7	1.990	1.561	3,1	1.641	2.036	3,3	-18	30	8
Herbicida de uso agrícola y doméstico (tn)	241	10.292	2,5	395	8.707	3,4	143	8.900	1,3	104	7.969	0,8	-27	-10	-35
Materias colorantes de origen vegetal o animal (kgn)	46.798	17	0,8	83.403	13	1,1	33.422	14	0,5	-	-	-	-	-	-
Pintura y barniz no acuosos (tn)	388	2.781	1,1	526	2.830	1,5	255	2.977	0,8	136	2.919	0,4	-47	-2	-48
Tinta de imprenta (tn)	403	4.389	1,8	397	4.077	1,6	163	4.642	0,8	183	4.965	0,9	12	7	20
Aceite esencial (tn)	692	2.177	1,5	807	1.856	1,5	177	3.417	0,6	309	3.069	0,9	74	-10	57
Mezcla de aceites esenciales (tn)	384	7.106	2,7	407	9.622	3,9	162	10.552	1,7	271	7.821	2,1	67	-26	24
Perfumes (tn)	245	5.122	1,3	295	9.782	2,9	109	7.154	0,8	226	9.046	2,0	106	26	161

EXPORTACIONES DE LOS PRINCIPALES PRODUCTOS CLASIFICADOS DE ACUERDO CON LA CIU  
Enero - Junio 2002

PRODUCTOS QUÍMICOS BÁSICOS Y PREPARADOS, PETRÓLEO Y DERIVADOS, CAUCHOS Y PLÁSTICOS Valor en millones de US\$ FOB												CLAVE 350			
Principales productos	2000			2001			ENERO - JUNIO						% Var. 2002/2001		
	Cantidad	Precio (US\$)	Valor	Cantidad	Precio (US\$)	Valor	2001			2002			Cantidad	Precio	Valor
							Cantidad	Precio (US\$)	Valor	Cantidad	Precio (US\$)	Valor			
Preparaciones para el maquillaje (tn)	3.356	4.390	14,7	4.902	4.306	21,1	2.214	4.318	9,6	1.761	3.939	6,9	-20	-9	-27
Preparaciones capilares (tn)	3.812	2.106	8,0	5.514	1.835	10,1	2.448	1.779	4,4	3.713	1.766	6,6	52	-1	51
Preparaciones para el higiene bucal o dental (tn)	1.891	3.124	5,9	3.631	2.620	9,5	1.491	2.731	4,1	1.654	2.433	4,0	11	-11	-1
Extractos de quillay y otros extractos (tn)	200	12.938	2,6	198	13.328	2,6	110	13.833	1,5	115	12.086	1,4	4	-13	-9
Desodorantes corporales (tn)	948	11.667	11,1	1.849	11.224	20,8	790	11.441	9,0	866	10.397	9,0	10	-9	0
Preparaciones tensoactivas acondicionadas para la venta al por menor (tn)	1.157	1.704	2,0	1.033	1.255	1,3	372	1.370	0,5	12	2.341	0,0	-97	71	-95
Betún para calzado (tn)	372	3.901	1,5	352	4.003	1,4	196	3.853	0,8	135	3.946	0,5	-31	2	-29
Hilado de filamento continuo de poliamidas (tn)	2.463	4.160	10,2	2.121	3.696	7,8	1.040	3.868	4,0	971	3.536	3,4	-7	-9	-15
Peptona y sus derivados (tn)	928	1.317	1,2	1.678	1.383	2,3	667	1.394	0,9	671	1.357	0,9	1	-3	-2
Cola o adhesivos para venta al por menor (tn)	508	2.769	1,4	546	2.826	1,5	347	2.817	1,0	221	2.496	0,6	-36	-11	-44
Adhesivos a base de caucho o de materias plásticas (tn)	820	1.724	1,4	1.404	1.334	1,9	426	1.773	0,8	714	1.411	1,0	68	-20	34
Explosivos preparados, excepto pólvora de proyección (tn)	227	2.628	0,6	411	2.531	1,0	180	2.536	0,5	90	2.624	0,2	-50	3	-48
Cordón detonante (tn)	269	9.710	2,6	201	11.068	2,2	88	11.060	1,0	63	11.078	0,7	-28	0	-28
Cebos y cápsulas fulminantes (kgn)	130	26.486	3,4	68	27.737	1,9	33	23.985	0,8	45	26.448	1,2	37	10	51
Detonadores para explosivos (kgn)	185.439	23	4,3	233.053	23	5,3	97.690	24	2,3	87.036	21	1,8	-11	-11	-21
Materias minerales naturales activadas (tn)	3.453	374	1,3	4.741	368	1,7	1.749	375	0,7	2.848	343	1,0	63	-9	49
Fósforos, cerillas (tn)	309	3.497	1,1	684	3.395	2,3	348	3.506	1,2	146	3.055	0,4	-58	-13	-63
Polietileno de baja densidad (tn)	15.034	891	13,4	17.602	772	13,6	9.191	824	7,6	9.832	608	6,0	7	-26	-21
Polipropileno en formas primarias (tn)	48.727	601	29,3	48.262	596	28,8	26.444	620	16,4	20.693	528	10,9	-22	-15	-33
Poliestireno expansible (tn)	4.284	1.151	4,9	2.687	1.076	2,9	1.316	1.183	1,6	1.228	932	1,1	-7	-21	-27
Polímero acrílico en formas primarias (tn)	2.863	1.095	3,1	3.616	1.006	3,6	2.164	960	2,1	1.857	1.014	1,9	-14	6	-9
Los demás poliésteres no saturados (tn)	1.463	1.315	1,9	1.408	1.345	1,9	747	1.337	1,0	731	1.355	1,0	-2	1	-1

1234

EXPORTACIONES DE LOS PRINCIPALES PRODUCTOS CLASIFICADOS DE ACUERDO CON LA CIU  
Enero - Junio 2002

Principales productos	CLAVE 350			PRODUCTOS QUÍMICOS BÁSICOS Y PREPARADOS, PETRÓLEO Y DERIVADOS, CAUCHOS Y PLÁSTICOS Valor en millones de US\$ fob											
	2000			2001			ENERO - JUNIO						% Var. 2002/2001		
	Cantidad	Precio (US\$)	Valor	Cantidad	Precio (US\$)	Valor	Cantidad	Precio (US\$)	Valor	Cantidad	Precio (US\$)	Valor	Cantidad	Precio	Valor
Resina ureica (tn)	1.168	1.346	1,6	1.142	1.305	1,5	633	1.289	0,8	410	1.338	0,5	-35	4	-33
Ácido algínico, sus sales y ésteres (tn)	622	6.303	3,9	578	6.489	3,7	260	6.347	1,6	254	6.754	1,7	-2	6	4
Agaragar (tn)	2.574	15.164	39,0	2.345	14.407	33,8	1.113	14.837	16,5	1.180	13.980	16,5	6	-6	0
Los demás mucilagos y espesativos de origen vegetal (tn)	2.924	7.520	22,0	2.879	7.438	21,4	1.588	7.527	12,0	1.610	7.254	11,7	1	-4	-2
Reactivos para diagnóstico de laboratorios (kgn)	12.494	89	1,1	16.337	75	1,2	8.344	70	0,6	5.676	91	0,5	-32	31	-11
Preparaciones para la concentración de mineral (tn)	1.661	1.947	3,2	1.526	2.199	3,4	723	2.163	1,6	692	2.314	1,6	-4	7	2
Los demás productos y residuos químicos (tn)	3.520	648	2,3	3.926	652	2,6	3.251	476	1,5	1.072	941	1,0	-67	98	-35
Neumáticos para automóvil (unidades)	1.327.725	27	36,1	1.510.049	26	38,9	635.014	27	17,3	1.007.266	23	22,9	59	-17	32
Neumáticos para autobús y camión (unidades)	71.135	172	12,2	217.118	66	14,4	28.310	166	4,7	154.050	58	9,0	444	-65	92
Los demás neumáticos (principalmente para camioneta) (unidades)	729.149	37	26,8	583.391	38	22,3	346.485	39	13,4	284.013	36	10,3	-18	-7	-23
Tubos rígidos, de materia plástica artificial	-	-	1,6	-	-	1,8	-	-	0,8	-	-	0,4	-	-	-55
Tubos flexibles, de materia plástica artificial	-	-	1,5	-	-	2,7	-	-	1,7	-	-	0,7	-	-	-63
Accesorios para tubería, de materia plástica artificial	-	-	2,5	-	-	3,9	-	-	1,9	-	-	2,1	-	-	12
Placas, hojas, bandas, cintas y películas autoadhesivas, de plástico, incluso en rollos (tn)	597	5.389	3,2	523	6.320	3,3	364	6.009	2,2	109	13.602	1,5	-70	126	-32
Placas, hojas, películas, bandas y láminas de polietileno (tn)	3.019	1.903	5,7	7.190	1.709	12,3	3.395	1.749	5,9	3.726	1.573	5,9	10	-10	-1
Placas, hojas, películas, bandas y láminas de polipropileno (tn)	7.552	1.948	14,7	6.583	1.944	12,8	3.030	2.052	6,2	3.681	1.696	6,2	21	-17	0
Las demás placas de plástico (tn)	478	5.157	2,5	550	4.765	2,6	268	4.935	1,3	292	4.434	1,3	9	-10	-2
Envases, tapas, cápsulas y similares, de materia plástica artificial	-	-	29,3	-	-	33,8	-	-	16,1	-	-	17,3	-	-	8

1235

EXPORTACIONES DE LOS PRINCIPALES PRODUCTOS CLASIFICADOS DE ACUERDO CON LA CIU  
Enero - Junio 2002

PRODUCTOS QUÍMICOS BÁSICOS Y PREPARADOS, PETRÓLEO Y DERIVADOS, CAUCHOS Y PLÁSTICOS Valor en millones de US\$ fob											CLAVE 350				
Principales productos	2000			2001			ENERO - JUNIO								
	Cantidad	Precio (US\$)	Valor	Cantidad	Precio (US\$)	Valor	2001			2002			% Var. 2002/2001		
							Cantidad	Precio (US\$)	Valor	Cantidad	Precio (US\$)	Valor	Cantidad	Precio (US\$)	Valor
Vajillas, artículos de higiene o de tocador, de materia plástica artificial	-	-	3,2	-	-	3,4	-	-	1,6	-	-	1,0	-	-	-36
Muebles de plástico	-	-	1,1	-	-	1,1	-	-	0,7	-	-	0,4	-	-	-46
Calzado Impermeable de caucho o plástico (miles de pares)	217	5.561	1,2	251	5.880	1,5	147	5.769	0,9	87	5.124	0,4	-41	-11	-47
Los demás calzados (miles de pares)	161	3.909	0,6	261	4.310	1,1	141	4.104	0,6	91	4.343	0,4	-35	6	-31
Las demás manufacturas de plástico	-	-	4,7	-	-	5,0	-	-	2,2	-	-	2,3	-	-	6
RESTANTES			89,2			84,2			45,9			57,3			
TOTAL AGREGACIÓN MAYOR			1.512,3			1.656,2			895,4			707,8			

1236



EXPORTACIONES DE LOS PRINCIPALES PRODUCTOS CLASIFICADOS DE ACUERDO CON LA CIU  
Enero - Junio 2002

Principales productos	CLAVE 360			PRODUCTOS DE BARRO, LOZA Y PORCELANA, VIDRIO Y PRODUCTOS NO METALICOS Valor en millones de US\$ fob											
	2000			2001			ENERO - JUNIO						% Var. 2002/2001		
	Cantidad	Precio (US\$)	Valor	Cantidad	Precio (US\$)	Valor	2001			2002			Cantidad	Precio	Valor
							Cantidad	Precio (US\$)	Valor	Cantidad	Precio (US\$)	Valor			
Guarniciones de fricción a base de amianto u otro material (tn)	549	4.726	2,6	415	4.841	2,0	243	4.630	1,1	273	3.914	1,1	12	-15	-5
Artefactos sanitarios de cerámica (miles de unidades)	1.055	11.155	11,8	1.063	12.330	13,1	524	12.055	6,3	447	12.820	5,7	-15	6	-9
Artículos de porcelana de uso doméstico	-	-	1,3	-	-	0,9	-	-	0,5	-	-	0,4	-	-	-2
Aisladores eléctricos de cerámica	-	-	2,8	-	-	2,8	-	-	1,6	-	-	1,1	-	-	-32
Vidrio estirado y flotado sin armar	-	-	14,9	-	-	15,2	-	-	9,4	-	-	6,0	-	-	-36
Vidrio de seguridad	-	-	0,5	-	-	1,4	-	-	0,7	-	-	0,7	-	-	0
Espejos de vidrio	-	-	0,8	-	-	1,4	-	-	0,5	-	-	0,7	-	-	40
Ampollas y botellas de vidrio (tn)	762	1.112	0,8	1.465	859	1,3	466	1.058	0,5	1.037	616	0,6	122	-42	29
Frascos de vidrio (tn)	1.154	1.845	2,1	1.348	1.733	2,3	661	1.674	1,1	508	1.606	0,8	-23	-4	-26
Manufacturas de fibra de vidrio (tn)	604	2.013	1,2	488	1.905	0,9	383	1.732	0,7	75	1.839	0,1	-80	6	-79
Cal viva (tn)	19.800	63	1,2	41.002	59	2,4	16.002	58	0,9	6.701	58	0,4	-58	-2	-59
Manufacturas de yeso fraguable (tn)	33.452	130	4,4	28.397	127	3,6	13.295	132	1,8	9.368	113	1,1	-30	-14	-39
Celdas electrolíticas de concreto polimérico (tn)	819	1.152	0,9	855	1.225	1,0	451	1.194	0,5	704	1.202	0,8	56	1	57
RESTANTES			5,0			4,3			2,1			2,8			
TOTAL AGREGACIÓN MAYOR			50,4			52,7			27,6			22,3			

INDUSTRIAS BÁSICAS DEL HIERRO Y ACERO, INDUSTRIA BÁSICA DE METALES NO FERROSOS Valor en millones de US\$ fob											CLAVE 370				
Principales productos	2000			2001			ENERO - JUNIO								
	Cantidad	Precio (US\$)	Valor	Cantidad	Precio (US\$)	Valor	2001			2002			% Var. 2002/2001		
							Cantidad	Precio (US\$)	Valor	Cantidad	Precio (US\$)	Valor	Cantidad	Precio	Valor
<b>Industria del acero y del hierro</b>															
Chatarra de hierro (tn)	4.487	509	2,3	8.212	253	2,1	3.033	317	1,0	5.478	230	1,3	81	-27	31
Ferromolibdeno (tn)	2.032	5.071	10,3	2.491	4.499	11,2	1.391	4.471	6,2	1.482	4.920	7,3	7	10	17
Ferroaleaciones (tn)	1.180	1.716	2,0	1.733	1.700	2,9	1.014	1.693	1,7	268	1.562	0,4	-74	-8	-76
Palanquillas de acero (tn)	12.489	182	2,3	10.354	187	1,9	6.571	184	1,2	-	-	-	-	-	-
Bobinas de acero sin alear ni revestir laminadas en frío (tn)	68.124	352	24,0	16.262	311	5,1	16.262	311	5,1	26.367	289	7,6	62	-7	51
Productos laminados planos de acero, chapados o revestidos, ancho superior o igual a 600 mm (tn)	7.131	584	4,2	2.180	726	1,6	983	760	0,7	5.602	379	2,1	470	-50	184
Alambrón de acero sin alear (tn)	8.567	255	2,2	4.645	243	1,1	4.645	243	1,1	7.936	214	1,7	71	-12	50
Barras de hierro sin alear (tn)	10.561	272	2,9	14.840	273	4,0	10.150	269	2,7	4.555	248	1,1	-55	-8	-59
Perfiles de hierro sin alear (tn)	3.344	429	1,4	6.139	378	2,3	2.928	381	1,1	2.102	380	0,8	-28	0	-28
Productos de acero laminados en frío (tn)	22	2.031	0,0	71	1.608	0,1	46	1.277	0,1	44	1.142	0,1	-4	-11	-14
Barras y perfiles de acero aleado (tn)	764	1.730	1,3	1.013	1.009	1,0	163	2.954	0,5	465	930	0,4	186	-69	-10
Tubos de acero con costura (tn)	17.407	649	11,3	12.243	572	7,0	6.923	633	4,4	3.402	507	1,7	-51	-20	-61
Bolas y artículos similares para molinos de hierro o acero (tn)	9.692	434	4,2	6.588	421	2,8	3.380	421	1,4	1.400	412	0,6	-59	-2	-60
Bolas de acero y artículos similares para molinos (tn)	24.045	581	14,0	61.677	461	28,5	29.185	461	13,4	43.668	459	20,1	50	0	49
<b>Industria de metales no ferrosos</b>															
Ceniza y residuos (excepto de siderurgia)	1.740	46.209	80,4	1.562	47.128	73,6	737	47.459	35,0	19.463	1.871	36,4	2.540	-96	4
Chatarra de cobre	-	-	6,2	-	-	9,7	-	-	4,5	-	-	5,5	-	-	23
Barras y perfiles de cobre (tn)	2.994	2.123	6,4	3.339	2.016	6,7	2.064	2.099	4,3	1.553	1.817	2,8	-25	-13	-35
Alambre de cobre (tn)	28.088	2.063	57,9	36.825	1.851	68,2	18.752	1.984	37,2	20.955	1.748	36,6	12	-12	-2
Chapas gruesas de cobre (tn)	9.684	2.434	23,6	9.607	2.296	22,1	4.993	2.396	12,0	5.253	2.085	11,0	5	-13	-8
Chapas delgadas de cobre (tn)	567	2.998	1,7	523	2.934	1,5	240	3.052	0,7	204	2.733	0,6	-15	-10	-24
Tubos de cobre (tn)	6.254	2.778	17,4	6.912	2.648	18,3	3.501	2.755	9,6	2.652	2.460	6,5	-24	-11	-32

EXPORTACIONES DE LOS PRINCIPALES PRODUCTOS CLASIFICADOS DE ACUERDO CON LA CIU  
Enero - Junio 2002

Principales productos	CLAVE 370			INDUSTRIAS BÁSICAS DEL HIERRO Y ACERO, INDUSTRIA BÁSICA DE METALES NO FERROSOS Valor en millones de US\$ fob											
	2000			2001			ENERO - JUNIO						% Var. 2002/2001		
	Cantidad	Precio (US\$)	Valor	Cantidad	Precio (US\$)	Valor	2001			2002			Cantidad	Precio	Valor
							Cantidad	Precio (US\$)	Valor	Cantidad	Precio (US\$)	Valor			
Accesorios de cobre para tubería (tn)	298	7.441	2,2	90	6.702	0,6	44	6.588	0,3	65	5.401	0,3	48	-18	22
Cable de cobre desnudo (tn)	209	2.268	0,5	478	2.235	1,1	64	2.510	0,2	397	2.168	0,9	521	-14	436
Chatarra de aluminio	-	-	6,9	-	-	7,9	-	-	3,5	-	-	6,6	-	-	86
Barras y perfiles de aluminio sin alear (tn)	664	3.311	2,2	318	3.537	1,1	195	3.796	0,7	101	3.147	0,3	-48	-17	-57
Hojas y tiras de aluminio (tn)	638	5.650	3,6	716	5.834	4,2	361	5.735	2,1	458	5.480	2,5	27	-4	21
Plomo en bruto	-	-	1,4	-	-	0,9	-	-	0,5	-	-	0,4	-	-	-28
RESTANTES			11,7			9,3			3,1			5,0			
TOTAL AGREGACIÓN MAYOR			304,3			296,9			154,5			160,6			

EXPORTACIONES DE LOS PRINCIPALES PRODUCTOS CLASIFICADOS DE ACUERDO CON LA CIU  
Enero - Junio 2002

PRODUCTOS MÉTÁLICOS, MAQUINARIAS, EQUIPOS, MATERIAL ELÉCTRICO, INSTRUMENTOS DE MEDIDA Valor en millones de US\$ fob												CLAVES 381-382-383			
Principales productos	2000			2001			ENERO - JUNIO								
	Cantidad	Precio (US\$)	Valor	Cantidad	Precio (US\$)	Valor	2001			2002			% Var. 2002/2001		
							Cantidad	Precio (US\$)	Valor	Cantidad	Precio (US\$)	Valor	Cantidad	Precio (US\$)	Valor
<b>Productos metálicos</b>															
Alambre de hierro sin alear (tn)	6.080	597	3,6	6.398	537	3,4	2.971	587	1,7	1.332	593	0,8	-55	1	-55
Alambre de los demás aceros (tn)	2.764	791	2,2	2.765	784	2,2	1.343	810	1,1	1.195	800	1,0	-11	-1	-12
Construcciones y sus partes de hierro o de acero (tn)	7.852	1.533	12,0	4.261	1.574	6,7	1.386	1.965	2,7	2.779	1.391	3,9	100	-29	42
Barriles, tambores, bidones de acero	-	-	2,4	-	-	3,5	-	-	2,4	-	-	1,8	-	-	-23
Cable de acero (tn)	1.074	1.464	1,6	2.149	1.216	2,6	1.003	1.175	1,2	770	1.192	0,9	-23	1	-22
Puntas, clavos y grapas (tn)	7.602	573	4,4	8.237	571	4,7	3.752	569	2,1	4.271	571	2,4	14	0	14
Tornillos, pernos, tuercas y artículos similares de acero (tn)	2.654	1.336	3,5	2.171	1.549	3,4	1.158	1.464	1,7	605	1.954	1,2	-48	33	-30
Ollas, sartenes y teteras de acero enlozado (tn)	1.157	4.319	5,0	807	4.165	3,4	448	4.146	1,9	312	5.253	1,6	-30	27	-12
Las demás manufacturas de acero (tn)	4.609	1.078	5,0	4.364	1.620	7,1	1.955	1.435	2,8	1.242	1.134	1,4	-36	-21	-50
Cospeles de cobre (tn)	4.770	4.042	19,3	3.234	3.984	12,9	1.907	4.167	7,9	620	3.129	1,9	-68	-25	-76
Construcción y sus partes de aluminio (tn)	1.161	6.954	8,1	1.089	7.223	7,9	619	7.349	4,6	757	4.836	3,7	22	-34	-20
Depósitos, envases y recipientes similares de aluminio	-	-	4,4	-	-	3,6	-	-	2,5	-	-	0,9	-	-	-65
Manufacturas de galio, hafnio, indio (kgn)	15.977	1.047	16,7	15.746	1.059	16,7	6.536	1.168	7,6	10.213	978	10,0	56	-16	31
Guarniciones, herrajes y artículos similares de metal (tn)	2.073	1.589	3,3	1.747	1.920	3,4	967	1.939	1,9	78	4.762	0,4	-92	146	-80
Tapones y tapas de metales comunes (tn)	1.455	2.174	3,2	1.143	1.963	2,2	907	1.793	1,6	770	1.853	1,4	-15	3	-12
Alambre, varillas, tubos y artículos similares (tn)	4.256	810	3,4	4.084	829	3,4	1.851	843	1,6	2.384	835	2,0	29	-1	28
Válvulas y artículos de grifería para uso doméstico, automotriz y similares	-	-	8,6	-	-	10,3	-	-	4,4	-	-	6,1	-	-	39
Las demás válvulas y artículos de grifería	-	-	1,7	-	-	1,3	-	-	0,6	-	-	1,1	-	-	95
<b>Maquinaria y equipos</b>															
Aparatos elevadores o transportadores (unidades)	86	27.571	2,4	80	41.994	3,4	35	30.433	1,1	33	49.299	1,6	-6	62	53
Aparatos para filtrar o depurar líquidos y gases (miles de unidades)	133	11.012	1,5	195	10.589	2,1	120	9.157	1,1	48	8.978	0,4	-60	-2	-61

EXPORTACIONES DE LOS PRINCIPALES PRODUCTOS CLASIFICADOS DE ACUERDO CON LA CIU  
Enero - Junio 2002

Principales productos	CLAVES 381-382-383			PRODUCTOS METÁLICOS, MAQUINARIAS, EQUIPOS, MATERIAL ELÉCTRICO, INSTRUMENTOS DE MEDIDA Valor en millones de US\$ fob											
	2000			2001			ENERO - JUNIO						% Var. 2002/2001		
	Cantidad	Precio (US\$)	Valor	Cantidad	Precio (US\$)	Valor	2001			2002			Cantidad	Precio	Valor
							Cantidad	Precio (US\$)	Valor	Cantidad	Precio (US\$)	Valor			
Armario y vitrinas para producción de frío (unidades)	15.619	462	7,2	20.101	460	9,2	8.977	453	4,1	9.744	452	4,4	9	0	8
Armas de guerra excepto revólveres y armas blancas (unidades)	16.576	92	1,5	11.245	186	2,1	1.553	275	0,4	-	-	-	-	-	-
Cajas de cojinetes (unidades)	26.748	30	0,8	41.548	41	1,7	4.925	80	0,4	41.304	16	0,7	739	-80	66
Centrifugadoras (unidades)	27.640	45	1,2	29.977	59	1,8	21.099	41	0,9	2.826	60	0,2	-87	45	-81
Combinaciones de refrigerador y congelador (unidades)	54.767	223	12,2	75.400	214	16,1	40.215	217	8,7	21.815	211	4,6	-46	-3	-47
Los demás aparatos para cambio de temperatura (unidades)	600	4.089	2,5	652	4.782	3,1	332	7.069	2,3	480	2.631	1,3	45	-63	-46
Instalaciones frigoríficas, unidades de refrigeración y similares	-	-	1,7	-	-	1,5	-	-	0,9	-	-	0,5	-	-	-45
Las demás máquinas y aparatos autopropulsados (unidades)	28	210.363	5,9	21	125.887	2,6	20	130.858	2,6	3	29.645	0,1	-85	-77	-97
Las demás partes para motor a combustión	-	-	5,3	-	-	4,9	-	-	1,9	-	-	2,0	-	-	5
Máquinas automáticas para procesamiento de datos (unidades)	45.144	254	11,5	45.906	298	13,7	21.802	305	6,7	25.254	271	6,8	16	-11	3
Partes para máquinas automáticas para tratamiento o procesamiento de datos	-	-	3,3	-	-	2,6	-	-	1,7	-	-	1,1	-	-	-31
Partes de bombas para líquidos	-	-	2,8	-	-	4,9	-	-	2,3	-	-	2,0	-	-	-11
Partes de máquinas de sondeo o perforación	-	-	4,7	-	-	20,7	-	-	19,0	-	-	1,5	-	-	-92
Partes para máquinas de la partida 84.74	-	-	8,4	-	-	8,6	-	-	3,7	-	-	3,6	-	-	-3
Topadoras frontales y angulares (unidades)	11	190.352	2,1	15	128.154	1,9	9	125.002	1,1	1	75.000	0,1	-89	-40	-93
Las demás palas mecánicas, excavadoras (unidades)	13	72.932	0,9	5	636.003	3,2	5	636.003	3,2	2	25.756	0,1	-60	-96	-98
Útiles intercambiables para herramientas	-	-	4,6	-	-	3,7	-	-	2,3	-	-	1,6	-	-	-30
<b>Material eléctrico</b>															
Aparatos emisores de radiotelefonía, radiotelegrafía, radiodifusión o televisión incluso con aparato receptor (unidades)	39.398	150	5,9	18.854	243	4,6	5.741	272	1,6	13.345	158	2,1	132	-42	35
Cable de cobre revestido (tn)	3.621	2.464	8,9	4.422	2.741	12,1	2.500	2.787	7,0	1.680	2.604	4,4	-33	-7	-37

EXPORTACIONES DE LOS PRINCIPALES PRODUCTOS CLASIFICADOS DE ACUERDO CON LA CIU  
Enero - Junio 2002

PRODUCTOS MÉTALICOS, MAQUINARIAS, EQUIPOS, MATERIAL ELÉCTRICO, INSTRUMENTOS DE MEDIDA Valor en millones de US\$ fob										CLAVES 381-382-383					
Principales productos	2000			2001			ENERO - JUNIO								
	Cantidad	Precio (US\$)	Valor	Cantidad	Precio (US\$)	Valor	2001			2002			% Var. 2002/2001		
							Cantidad	Precio (US\$)	Valor	Cantidad	Precio (US\$)	Valor	Cantidad	Precio	Valor
Calentadores de agua a gas (unidades)	68.303	86	5,8	57.498	86	5,0	22.080	91	2,0	32.526	81	2,6	47	-11	31
Cintas magnéticas grabadas (unidades)	51.871	171	8,9	35.423	312	11,1	12.306	478	5,9	40.557	113	4,6	230	-76	-22
Cintas para computadores, soportes magnéticos grabados de uso computacional y similares (unidades)	425.131	23	9,9	737.160	22	16,3	587.051	17	10,0	225.564	14	3,2	-62	-17	-68
Circuitos integrados y microestructuras electrónicas (unidades)	34.604	30	1,0	43.827	57	2,5	16.816	59	1,0	7.728	177	1,4	-54	200	38
Cocinas y demás aparatos de uso doméstico (unidades)	76.648	92	7,0	102.510	89	9,1	76.474	81	6,2	13.012	75	1,0	-83	-7	-84
Cuadros, paneles y demás soportes para las partidas 85.35 y 85.36	-	-	1,3	-	-	3,8	-	-	1,2	-	-	0,7	-	-	-40
Lámparas y tubos eléctricos de incandescencia o descarga (miles de unidades)	57.486	198	11,4	18.752	210	3,9	12.630	197	2,5	3.339	218	0,7	-74	11	-71
Lavadoras totalmente automáticas (unidades)	11.179	182	2,0	30.317	164	5,0	15.214	168	2,6	4.533	139	0,6	-70	-17	-75
Los demás conductores eléctricos aislados (tn)	2.706	2.831	7,7	1.456	3.147	4,6	1.080	3.271	3,5	23	4.826	0,1	-98	48	-97
Lustradoras y aspiradoras de polvo (unidades)	126.537	47	6,0	93.966	47	4,4	39.278	48	1,9	42.640	46	2,0	9	-3	6
Partes destinadas a cuadros, paneles y demás reportes para la partida 85.35 a la 85.37 (tn)	-	-	2,7	-	-	4,5	-	-	2,4	-	-	1,4	-	-	-40
Refrigeradores domésticos de compresión (unidades)	19.344	123	2,4	14.778	133	2,0	8.861	134	1,2	6.597	118	0,8	-26	-12	-34
RESTANTES			92,3			87,6			41,6			45,5			
TOTAL AGREGACIÓN MAYOR			362,0			382,6			205,1			146,3			

1242

EXPORTACIONES DE LOS PRINCIPALES PRODUCTOS CLASIFICADOS DE ACUERDO CON LA CIU  
Enero - Junio 2002

Principales productos	CLAVE 384			MATERIAL DE TRANSPORTE Valor en millones de US\$ fob											
	2000			2001			ENERO - JUNIO						% Var. 2002/2001		
	Cantidad	Precio (US\$)	Valor	Cantidad	Precio (US\$)	Valor	2001			2002			Cantidad	Precio	Valor
							Cantidad	Precio (US\$)	Valor	Cantidad	Precio (US\$)	Valor			
Automóviles (unidades)	4.152	11.851	49,2	5.329	10.443	55,7	2.483	11.294	28,0	2.626	8.479	22,3	6	-25	-21
Carrocerías de vehículo	-	-	5,9	-	-	8,1	-	-	5,0	-	-	1,5	-	-	-70
Chasis con cabina (unidades)	2.492	8.145	20,3	1.930	7.530	14,5	535	7.768	4,2	744	7.550	5,6	39	-3	35
Las demás partes para vehículo motorizado	-	-	8,4	-	-	9,0	-	-	3,6	-	-	4,6	-	-	28
Motores (unidades)	338	11.144	3,8	690	3.602	2,5	309	4.243	1,3	103	9.323	1,0	-67	120	-27
Órganos de transmisión para vehículo	-	-	44,4	-	-	30,9	-	-	19,1	-	-	10,9	-	-	-43
Buses (unidades)	20	58.840	1,2	18	32.363	0,6	11	19.584	0,2	12	62.159	0,7	9	217	246
Camionetas (unidades)	6.457	10.165	65,6	4.577	10.150	46,5	2.183	10.189	22,2	3.364	9.463	31,8	54	-7	43
Bicicletas y demás ciclos sin motor (unidades)	38.639	94	3,6	29.240	89	2,6	9.161	80	0,7	2.900	90	0,3	-68	12	-65
Aviones (unidades)	11	412.153	4,5	26	122.747	3,2	22	93.156	2,0	-	-	-	-	-	-
Partes de aviones o helicópteros	-	-	29,0	-	-	29,9	-	-	17,9	-	-	10,2	-	-	-43
Barcos para transporte de personas y mercancías (unidades)	5	1.348.774	6,7	3	970.511	2,9	1	1.155.960	1,2	2	1.385.617	2,8	100	20	140
Barcos pesqueros (unidades)	1	230.500	0,2	3	7.843.779	23,5	1	12.623.843	12,6	2	428.045	0,9	100	-97	-93
RESTANTES			39,1			8,5			2,4			10,6			
TOTAL AGREGACIÓN MAYOR			282,0			238,3			120,5			103,2			

EXPORTACIONES DE LOS PRINCIPALES PRODUCTOS CLASIFICADOS DE ACUERDO CON LA CIU  
Enero - Junio 2002

INDUSTRIAS MANUFACTURERAS VARIAS Valor en millones de US\$ fob										CLAVE 390					
Principales productos	2000			2001			ENERO - JUNIO								
	Cantidad	Precio (US\$)	Valor	Cantidad	Precio (US\$)	Valor	2001			2002			% Var. 2002/2001		
							Cantidad	Precio (US\$)	Valor	Cantidad	Precio (US\$)	Valor	Cantidad	Precio	Valor
Artículos de joyería y sus partes (kgn)	780	2.063	1,6	340	1.627	0,6	148	1.569	0,2	264	1.290	0,3	78	-18	47
Monedas (tn)	901	4.795	4,3	1.688	4.521	7,6	482	4.582	2,2	1.281	3.546	4,5	166	-23	105
Escobas, cepillos, brochas y artículos similares (miles de unidades)	5.603	442	2,5	7.278	342	2,5	2.712	375	1,0	2.626	407	1,1	-3	8	5
Juguetes de modelo reducido excepto de ruedas, muñecas o muñecos (miles de unidades)	17.473	66	1,2	22.889	112	2,6	11.807	73	0,9	5.873	61	0,4	-50	-16	-58
Lápices	-	-	2,6	-	-	7,0	-	-	3,4	-	-	4,1	-	-	22
RESTANTES			3,4			4,5			2,0			4,0			
TOTAL AGREGACIÓN MAYOR			15,5			24,7			9,7			14,4			



# IMPORTACIONES





**RESUMEN DE LAS IMPORTACIONES DE CHILE**  
(Millones de US\$ cif)

Fecha	AGRICULTURA, FRUTICULTURA GANADERÍA, SILVICULTURA Y PESCA EXTRACTIVA	Parti- cipación (%)	MINERÍA	Parti- cipación (%)	INDUSTRIA	Parti- cipación (%)	OTROS	Parti- cipación (%)	ZONAS FRANCAS	Parti- cipación (%)	TOTAL	Acumulado
1996	471,3	2,6	1.455,9	8,2	14.870,7	83,4	478,7	2,7	547,3	3,1	17.823,9	-
1997	389,2	2,0	1.430,1	7,3	16.279,6	82,8	588,1	3,0	976,5	5,0	19.663,4	-
1998	351,3	1,9	1.212,2	6,5	15.510,5	82,6	491,8	2,6	1.214,6	6,5	18.780,5	-
1999	397,7	2,6	1.525,2	10,1	12.050,7	79,6	349,1	2,3	825,1	5,4	15.147,8	-
2000	381,2	2,1	2.418,8	13,4	13.961,4	77,2	299,6	1,7	1.028,9	5,7	18.089,9	-
2001	332,1	1,8	2.209,0	12,2	13.534,0	74,8	334,4	1,8	771,3	4,3	17.180,8	-
<b>2001</b>												
Enero	31,3	1,9	244,3	14,9	1.249,7	76,0	29,0	1,8	89,3	5,4	1.643,6	1.643,6
Febrero	23,1	1,7	195,9	14,2	1.081,9	78,6	21,7	1,6	53,8	3,9	1.376,5	3.020,1
Marzo	26,7	1,6	179,1	11,1	1.275,9	78,8	42,7	2,6	94,9	5,9	1.619,3	4.639,4
Abril	22,2	1,6	222,6	16,0	1.071,2	76,9	9,0	0,6	67,8	4,9	1.392,8	6.032,2
Mayo	23,6	1,6	213,4	14,4	1.152,7	77,8	17,4	1,2	74,0	5,0	1.481,1	7.513,3
Junio	34,5	2,3	190,9	12,7	1.172,6	77,9	36,1	2,4	70,5	4,7	1.504,7	9.018,0
Julio	24,5	1,6	196,5	12,8	1.187,7	77,4	50,3	3,3	76,1	5,0	1.535,1	10.553,1
Agosto	20,7	1,5	179,5	12,7	1.105,7	78,4	51,5	3,7	52,2	3,7	1.409,6	11.962,7
Septiembre	51,7	3,5	202,2	13,8	1.121,6	76,4	33,1	2,3	59,4	4,0	1.467,9	13.430,6
Octubre	31,4	2,1	164,8	10,9	1.243,5	82,4	8,0	0,5	61,6	4,1	1.509,3	14.939,9
Noviembre	19,0	1,6	111,5	9,4	993,1	83,9	9,7	0,8	50,5	4,3	1.183,8	16.123,7
Diciembre	23,4	2,2	108,2	10,2	878,6	83,1	25,8	2,4	21,2	2,0	1.057,1	17.180,8
<b>2002</b>												
Enero	49,4	3,2	198,3	12,7	1.207,1	77,5	82,9	5,3	20,2	1,3	1.557,9	1.557,9
Febrero	14,3	1,4	82,6	7,9	866,3	82,5	70,7	6,7	16,0	1,5	1.049,9	2.607,8
Marzo	22,1	1,7	162,6	12,5	1.031,2	79,1	53,5	4,1	34,4	2,6	1.303,8	3.911,6
Abril	19,5	1,4	175,6	12,6	1.095,4	78,6	69,6	5,0	34,0	2,4	1.394,1	5.305,7
Mayo	28,8	1,9	215,6	14,2	1.139,7	75,2	100,1	6,6	31,1	2,0	1.515,3	6.821,0
Junio	32,6	2,2	206,1	14,0	1.110,4	75,6	94,8	6,5	24,8	1,7	1.468,7	8.289,7
Ene-Jun 2001	161,4	1,8	1.246,3	13,8	7.004,0	77,7	155,9	1,7	450,4	5,0	9.018,0	9.018,0
Ene-Jun 2002	166,7	2,0	1.040,8	12,6	6.450,1	77,8	471,6	5,7	160,4	1,9	8.289,7	8.289,7
% Variación												
Ene-Jun 02/01	3,3	-	-16,5	-	-7,9	-	202,5	-	-64,4	-	-	-8,1

Fuente: Declaración de importaciones.

**IMPORTACIONES DE CHILE CLASIFICADAS DE ACUERDO CON LA CIU**  
(Millones de US\$ cif)

Especificación	1996	1997	1998	1999	2000	2001	ENERO - JUNIO		
							2001	2002	% Var. 02/01
<b>100 AGRICULTURA, FRUTICULTURA, GANADERÍA, SILVICULTURA Y PESCA EXTRACTIVA</b>	<b>471,3</b>	<b>389,2</b>	<b>351,3</b>	<b>397,7</b>	<b>381,2</b>	<b>332,1</b>	<b>161,4</b>	<b>166,7</b>	<b>3,3</b>
<b>110 Agricultura, fruticultura y ganadería</b>	<b>439,7</b>	<b>343,7</b>	<b>330,6</b>	<b>383,8</b>	<b>368,3</b>	<b>322,9</b>	<b>156,3</b>	<b>162,8</b>	<b>4,1</b>
Agricultura	392,5	294,0	280,0	333,4	315,9	276,5	134,0	142,6	6,4
Fruticultura	41,7	43,1	45,0	44,8	46,5	40,5	19,6	17,0	-13,4
Ganadería	5,4	6,7	5,7	5,7	5,9	5,9	2,8	3,2	15,6
<b>120 Silvicultura</b>	<b>2,2</b>	<b>2,1</b>	<b>3,2</b>	<b>2,7</b>	<b>2,7</b>	<b>2,8</b>	<b>1,4</b>	<b>1,6</b>	<b>7,6</b>
<b>130 Pesca extractiva</b>	<b>29,3</b>	<b>43,3</b>	<b>17,5</b>	<b>11,2</b>	<b>10,1</b>	<b>6,5</b>	<b>3,7</b>	<b>2,4</b>	<b>-34,5</b>
<b>200 MINERÍA</b>	<b>1.455,9</b>	<b>1.430,1</b>	<b>1.212,2</b>	<b>1.525,2</b>	<b>2.418,8</b>	<b>2.209,0</b>	<b>1.246,3</b>	<b>1.040,8</b>	<b>-16,5</b>
Cobre	1.366,6	1.331,3	1.126,4	1.475,5	2.365,8	2.152,2	1.216,8	1.007,6	-17,2
Resto	89,3	98,8	85,8	49,7	53,0	56,8	29,5	33,3	12,9
<b>300 INDUSTRIA</b>	<b>14.870,7</b>	<b>16.279,6</b>	<b>15.510,5</b>	<b>12.050,7</b>	<b>13.961,4</b>	<b>13.534,0</b>	<b>7.004,0</b>	<b>6.450,1</b>	<b>-7,9</b>
<b>310 Industria alimentaria, bebidas, licores y tabaco</b>	<b>825,7</b>	<b>931,3</b>	<b>972,4</b>	<b>866,8</b>	<b>913,0</b>	<b>920,0</b>	<b>459,9</b>	<b>469,3</b>	<b>2,0</b>
Alimentos y alimentos forrajeros	774,5	872,7	903,8	807,6	852,9	862,4	430,6	445,9	3,6
Bebidas, líquidos, alcoholes y tabaco	51,2	58,6	68,7	59,2	60,1	57,6	29,4	23,4	-20,3
<b>320 Industria textil, prendas de vestir y cuero</b>	<b>1.107,2</b>	<b>1.160,5</b>	<b>1.127,5</b>	<b>945,1</b>	<b>1.095,8</b>	<b>1.043,7</b>	<b>546,3</b>	<b>499,1</b>	<b>-8,6</b>
Textiles y confecciones de prendas de vestir	940,0	960,6	938,4	804,5	943,9	897,6	471,4	428,9	-9,0
Curtiembre, talabartería, cuero y pieles, calzado	167,2	199,8	189,0	140,6	151,9	146,1	74,9	70,2	-6,2
<b>330 Forestales y muebles de madera</b>	<b>117,5</b>	<b>156,2</b>	<b>172,7</b>	<b>131,0</b>	<b>160,0</b>	<b>164,7</b>	<b>85,7</b>	<b>88,5</b>	<b>3,3</b>
Forestal	65,1	87,1	94,5	75,0	92,2	102,2	58,3	61,3	5,3
Muebles	52,5	69,0	78,2	56,0	67,7	62,5	27,4	27,2	-0,8
<b>340 Celulosa, papel, cartón, editoriales e imprenta</b>	<b>423,1</b>	<b>476,5</b>	<b>476,6</b>	<b>412,2</b>	<b>497,0</b>	<b>479,2</b>	<b>245,9</b>	<b>208,4</b>	<b>-15,2</b>
Celulosa, papel y cartón	335,4	383,8	379,0	335,8	419,4	400,1	204,4	175,8	-14,0
Editoriales e imprenta	87,7	92,7	97,6	76,3	77,6	79,1	41,5	32,7	-21,3
<b>350 Productos químicos básicos y preparados, petróleo y derivados, caucho y plástico</b>	<b>3.066,4</b>	<b>3.219,4</b>	<b>2.995,1</b>	<b>2.848,9</b>	<b>3.388,2</b>	<b>3.391,1</b>	<b>1.782,6</b>	<b>1.642,4</b>	<b>-7,9</b>
Productos químicos básicos	1.385,3	1.381,2	1.274,4	1.172,1	1.335,3	1.351,4	711,1	620,1	-12,8
Productos químicos preparados	655,9	716,9	723,2	756,6	790,5	851,8	429,4	420,0	-2,2
Petróleo y derivados, caucho y plástico	1.025,3	1.121,3	997,6	920,2	1.262,5	1.188,0	642,1	602,3	-6,2
<b>360 Productos de barro, loza y porcelana, vidrio y productos minerales no metálicos</b>	<b>268,6</b>	<b>301,0</b>	<b>285,2</b>	<b>207,3</b>	<b>270,7</b>	<b>244,1</b>	<b>127,0</b>	<b>111,6</b>	<b>-12,1</b>
<b>370 Industria básica del hierro y del acero, industria básica de metales no ferrosos</b>	<b>588,1</b>	<b>702,0</b>	<b>714,9</b>	<b>380,0</b>	<b>497,5</b>	<b>521,9</b>	<b>268,4</b>	<b>258,6</b>	<b>-3,6</b>
<b>380 Productos metálicos, maquinaria, equipos, material eléctrico, instrumentos de medida y material de transporte</b>	<b>8.241,5</b>	<b>9.069,6</b>	<b>8.520,2</b>	<b>6.069,5</b>	<b>6.913,1</b>	<b>6.571,6</b>	<b>3.412,3</b>	<b>3.106,2</b>	<b>-9,0</b>
Productos metálicos, maquinaria, equipos, material eléctrico e instrumentos de medida	5.750,2	6.552,7	6.406,5	4.873,1	5.135,3	5.059,9	2.589,7	2.291,2	-11,5
Material de transporte	2.491,3	2.516,9	2.113,6	1.196,4	1.777,7	1.511,8	822,6	815,0	-0,9
<b>390 Industria manufacturera no expresada</b>	<b>232,6</b>	<b>263,1</b>	<b>246,0</b>	<b>189,9</b>	<b>226,2</b>	<b>197,7</b>	<b>75,9</b>	<b>65,8</b>	<b>-13,3</b>
<b>900 OTROS</b>	<b>478,7</b>	<b>588,1</b>	<b>491,8</b>	<b>349,1</b>	<b>299,6</b>	<b>334,4</b>	<b>155,9</b>	<b>471,6</b>	<b>202,5</b>
Zonas Francas	547,3	976,5	1.214,6	825,1	1.028,9	771,3	450,4	160,4	-64,4
<b>TOTAL</b>	<b>17.823,9</b>	<b>19.663,4</b>	<b>18.780,5</b>	<b>15.147,8</b>	<b>18.089,9</b>	<b>17.180,8</b>	<b>9.018,0</b>	<b>8.289,7</b>	<b>-8,1</b>

Fuente: Declaración de importaciones.

**IMPORTACIONES DE CHILE CLASIFICADAS POR PAÍS DE ORIGEN**  
(Millones de US\$ cif)

País	1998	1999	2000	2001	ENERO - JUNIO		
					2001	2002	% Var. 02/01
<b>AMÉRICA</b>	<b>9.320,1</b>	<b>7.968,4</b>	<b>9.883,1</b>	<b>9.380,7</b>	<b>4.923,1</b>	<b>4.400,8</b>	<b>-10,6</b>
<b>AMÉRICA LATINA</b>	<b>4.750,6</b>	<b>4.512,8</b>	<b>5.977,1</b>	<b>6.064,4</b>	<b>3.176,7</b>	<b>2.924,4</b>	<b>-7,9</b>
Asociación Latinoamericana de Integración, Aladi	4.701,6	4.470,7	5.948,0	6.047,3	3.167,4	2.912,7	-8,0
Mercado Común del Sur, Mercosur	3.130,3	3.094,7	4.338,1	4.705,3	2.476,2	2.336,3	-5,7
Argentina	1.900,6	2.024,0	2.877,1	3.063,8	1.650,7	1.503,4	-8,9
Brasil	1.092,2	967,3	1.334,8	1.498,6	751,9	756,8	0,7
Paraguay	62,4	51,5	66,8	90,3	40,7	48,5	19,0
Uruguay	75,0	51,3	58,9	55,8	32,8	27,6	-16,0
Bolivia	37,6	22,4	30,2	25,0	13,6	12,3	-9,6
Colombia	176,0	166,1	206,3	189,3	91,1	109,1	19,8
Cuba	0,7	0,7	0,7	0,8	0,4	0,7	76,6
Ecuador	149,6	228,3	254,5	123,5	75,3	39,9	-47,0
México	849,9	579,5	616,1	532,9	272,8	228,0	-16,4
Perú	121,5	169,2	265,9	285,6	146,2	101,3	-30,8
Venezuela	236,1	209,8	232,3	185,0	91,8	85,2	-7,2
Costa Rica	15,6	13,2	4,0	2,9	1,5	1,5	6,1
El Salvador	2,1	3,7	2,0	2,6	2,2	0,3	-86,5
Guatemala	13,2	16,3	13,2	4,4	1,7	8,0	360,2
Panamá	8,3	7,2	6,4	4,9	2,8	1,3	-53,5
Resto de América Latina	9,7	1,6	3,5	2,2	1,1	0,5	-52,0
<b>AMÉRICA DEL NORTE</b>	<b>4.520,2</b>	<b>3.435,8</b>	<b>3.850,5</b>	<b>3.315,8</b>	<b>1.746,2</b>	<b>1.467,0</b>	<b>-16,0</b>
Canadá	494,5	411,1	511,9	427,3	217,5	163,3	-25,0
Estados Unidos	4.025,9	3.024,2	3.341,3	2.888,7	1.528,7	1.303,8	-14,7
<b>RESTO DE AMÉRICA</b>	<b>49,2</b>	<b>19,8</b>	<b>55,5</b>	<b>0,4</b>	<b>0,1</b>	<b>9,3</b>	<b>0,0</b>
<b>EUROPA</b>	<b>4.161,7</b>	<b>3.155,9</b>	<b>3.197,0</b>	<b>3.370,1</b>	<b>1.767,3</b>	<b>1.703,5</b>	<b>-3,6</b>
Unión Europea, UE	3.850,1	2.854,3	2.880,3	3.064,1	1.607,0	1.528,9	-4,9
Alemania	811,6	626,1	622,3	692,2	338,0	391,0	15,7
Austria	34,2	35,4	48,2	40,6	20,4	20,4	0,0
Bélgica	110,7	97,7	98,1	110,3	59,9	71,8	19,8
Dinamarca	66,3	50,1	74,1	65,3	32,8	34,2	4,3
España	656,0	411,2	428,1	466,2	234,3	218,0	-6,9
Finlandia	97,7	71,1	88,2	84,3	43,5	39,9	-8,3
Francia	680,5	417,3	447,9	575,3	327,4	287,4	-12,2
Grecia	7,0	1,6	2,9	5,1	1,8	7,7	335,3
Irlanda	45,6	41,4	42,2	43,1	20,6	20,5	-0,5
Italia	680,1	515,1	420,7	436,5	231,1	187,6	-18,9
Luxemburgo	2,1	1,8	2,5	6,6	1,9	6,6	256,2
Países Bajos	109,2	82,7	94,4	107,6	54,2	46,7	-13,8
Portugal	45,8	48,9	50,6	53,6	35,1	27,3	-22,3
Reino Unido	256,3	182,2	177,8	194,9	99,5	83,5	-16,1
Suecia	246,7	270,8	284,4	182,3	106,3	86,1	-19,0
Noruega	30,0	16,4	25,4	51,2	37,3	11,3	-69,7
Rusia	16,0	34,9	71,9	33,1	18,5	21,0	13,4
Suiza	117,6	154,1	124,2	109,6	52,8	48,5	-8,2
Ucrania	37,7	10,4	24,0	24,3	13,6	36,6	170,0
Resto de Europa	110,3	85,7	71,2	87,8	38,3	57,3	49,7
<b>ASIA</b>	<b>3.073,7</b>	<b>2.388,9</b>	<b>2.950,1</b>	<b>2.901,0</b>	<b>1.454,3</b>	<b>1.368,9</b>	<b>-5,9</b>
China	760,3	710,0	999,4	1.052,9	509,3	532,0	4,5
Corea del Norte	0,3	0,6	0,5	28,8	10,4	11,2	7,2
Corea del Sur	545,2	405,7	531,5	540,0	298,1	232,5	-22,0
Filipinas	18,1	28,8	31,3	24,4	16,1	4,2	-73,8
India	66,8	55,1	70,1	75,2	37,8	32,3	-12,3
Indonesia	113,2	94,6	80,8	86,3	45,7	52,5	14,8
Israel	59,8	58,5	57,1	59,2	34,5	16,3	-52,8
Japón	994,7	635,9	709,4	560,6	287,1	273,3	-4,8
Malasia	91,7	81,3	70,6	103,9	29,8	27,6	-7,3
Pakistán	48,0	33,7	41,8	36,8	20,1	17,5	-12,9
Singapur	50,3	27,7	19,2	25,0	14,1	11,5	-18,6
Sri Lanka	16,8	14,5	14,9	14,6	9,0	6,2	-30,7
Tailandia	48,5	50,6	84,7	91,8	44,5	52,6	18,2
Taiwán	200,4	165,5	190,7	173,7	85,1	83,8	-1,5
Resto de Asia	59,6	28,3	43,4	27,7	12,8	14,6	14,3
<b>ÁFRICA</b>	<b>240,8</b>	<b>286,0</b>	<b>513,8</b>	<b>238,4</b>	<b>165,2</b>	<b>93,4</b>	<b>-43,5</b>
Argelia	4,6	1,8	14,4	14,4	14,4	0,0	0,0
Congo	0,0	20,8	24,4	22,3	12,5	0,0	-100,0
Guinea Ecuatorial	13,2	35,1	0,0	5,7	0,0	0,0	0,0
Nigeria	128,3	131,4	313,0	122,6	102,7	62,5	-39,1
Sudáfrica	68,0	46,5	52,5	66,1	33,7	27,7	-17,7
Resto de África	26,7	50,0	104,9	3,6	2,0	3,1	57,5
<b>OCEANÍA</b>	<b>201,5</b>	<b>122,6</b>	<b>151,9</b>	<b>114,1</b>	<b>54,1</b>	<b>64,7</b>	<b>19,6</b>
Australia	155,9	95,3	108,6	86,1	38,5	55,4	43,8
Nueva Zelanda	35,7	27,5	41,3	27,9	15,6	9,3	-40,5
Resto de Oceanía	9,9	0,0	0,2	0,0	0,0	0,0	65,3
<b>OTROS NO ASIGNADOS A ZONAS ECONÓMICAS</b>	<b>568,0</b>	<b>400,9</b>	<b>365,1</b>	<b>405,3</b>	<b>203,7</b>	<b>498,1</b>	<b>144,5</b>
<b>Subtotal</b>	<b>17.565,9</b>	<b>14.322,7</b>	<b>17.061,0</b>	<b>16.409,5</b>	<b>8.567,7</b>	<b>8.129,3</b>	<b>-5,1</b>
Zonas Francas	1.214,6	825,1	1.028,9	771,3	450,4	160,4	-64,4
<b>TOTAL</b>	<b>18.780,5</b>	<b>15.147,8</b>	<b>18.089,9</b>	<b>17.180,8</b>	<b>9.018,0</b>	<b>8.289,7</b>	<b>-8,1</b>

Fuente: Declaración de Importaciones.

## PRINCIPALES PAÍSES DE ORIGEN DE LAS IMPORTACIONES DE CHILE (\*)

(Millones de US\$ cif)

País	1996	1997	1998	1999	2000	2001	ENERO - JUNIO		Porcentaje de participación	% Var. 02/01
							2001	2002		
Argentina	1.634,2	1.837,2	1.900,6	2.024,0	2.877,1	3.063,8	1.650,7	1.503,4	18,1	-8,9
Estados Unidos	4.109,5	4.332,5	4.025,9	3.024,2	3.341,3	2.888,7	1.528,7	1.303,8	15,7	-14,7
Brasil	1.065,7	1.242,8	1.092,2	967,3	1.334,8	1.498,6	751,9	756,8	9,1	0,7
China	635,9	721,2	760,3	710,0	999,4	1.052,9	509,3	532,0	6,4	4,5
Alemania	729,9	843,6	811,6	626,1	622,3	692,2	338,0	391,0	4,7	15,7
Francia	581,9	502,1	680,5	417,3	447,9	575,3	327,4	287,4	3,5	-12,2
Japón	949,7	1.054,4	994,7	635,9	709,4	560,6	287,1	273,3	3,3	-4,8
Corea del Sur	556,8	588,8	545,2	405,7	537,5	540,0	298,1	232,5	2,8	-22,0
México	927,2	1.076,2	849,9	579,5	616,1	532,9	272,8	228,0	2,8	-16,4
España	530,3	621,1	656,0	411,2	428,1	466,2	234,3	218,0	2,6	-6,9
Italia	550,8	699,7	680,1	515,1	420,7	436,5	231,1	187,6	2,3	-18,9
Canadá	408,1	432,5	494,5	411,1	511,9	427,3	217,5	163,2	2,0	-25,0
Perú	117,9	118,5	121,5	169,2	265,9	285,6	146,2	101,3	1,2	-30,8
Reino Unido	281,7	320,2	256,3	182,2	177,8	194,9	99,5	83,5	1,0	-16,1
Colombia	222,4	201,2	176,0	166,1	206,3	189,3	91,1	109,1	1,3	19,8
Venezuela	313,2	273,4	236,1	209,8	232,3	185,0	91,8	85,2	1,0	-7,2
Suecia	271,3	352,0	246,7	270,8	284,4	182,3	106,3	86,1	1,0	-19,0
Taiwán	220,9	225,1	200,4	165,5	190,7	173,7	85,1	83,8	1,0	-1,5
Ecuador	224,9	258,6	149,6	228,3	254,5	123,5	75,3	39,9	0,5	-47,0
Nigeria	154,2	140,7	128,3	131,4	313,0	122,6	102,7	62,5	0,8	-39,1
Bélgica	135,8	132,3	110,7	97,7	98,1	110,3	59,9	71,8	0,9	19,8
Suiza	120,6	114,3	117,6	154,1	124,2	109,6	52,8	48,5	0,6	-8,2
Países Bajos	123,9	108,6	109,2	82,7	94,4	107,6	54,2	46,7	0,6	-13,8
Malasia	80,8	95,7	91,7	81,3	70,6	103,9	29,8	27,6	0,3	-7,3
Tailandia	50,3	44,7	48,5	50,6	84,7	91,8	44,5	52,6	0,6	18,2
Paraguay	69,4	55,0	62,4	51,5	66,8	90,3	40,7	48,5	0,6	19,0
Indonesia	97,1	109,0	113,2	94,6	80,8	86,3	45,7	52,5	0,6	14,8
Australia	153,3	138,9	155,9	95,3	108,6	86,1	38,5	55,4	0,7	43,8
Finlandia	103,7	140,4	97,7	71,1	88,2	84,3	43,5	39,9	0,5	-8,3
India	58,0	66,1	66,8	55,1	70,1	75,2	37,8	33,2	0,4	-12,3
Sudáfrica	68,1	87,2	68,0	46,5	52,5	66,1	33,7	27,7	0,3	-17,7
Dinamarca	94,4	79,9	66,3	50,1	74,1	66,3	32,8	34,2	0,4	4,3
Israel	46,7	57,3	59,8	58,5	57,1	59,2	34,5	16,3	0,2	-52,8
Uruguay	45,0	58,1	75,0	51,3	58,9	55,8	32,8	27,6	0,3	-16,0
Portugal	36,5	45,3	45,8	48,9	50,6	53,6	35,1	27,3	0,3	-22,3
Noruega	100,8	49,3	30,0	16,4	25,4	51,2	37,3	11,3	0,1	-69,7
Irlanda	50,1	46,1	45,6	41,4	42,2	43,1	20,6	20,5	0,2	-0,5
Austria	38,4	54,5	34,2	35,4	48,2	40,6	20,4	20,4	0,2	0,0
Pakistán	31,3	37,2	48,0	33,7	41,8	36,8	20,1	17,5	0,2	-12,9
Rusia	26,5	13,7	16,0	34,9	71,9	33,1	18,5	21,0	0,3	13,4
Corea del Norte	0,5	0,4	0,3	0,6	0,5	28,8	10,4	11,2	0,1	7,2
Nueva Zelanda	61,7	54,3	35,7	27,5	41,3	27,9	15,6	9,3	0,1	-40,5
Bolivia	35,9	62,5	37,6	22,4	30,2	25,0	13,6	12,3	0,1	-9,6
Singapur	44,1	48,4	50,3	27,7	19,2	25,0	14,1	11,5	0,1	-18,6
<b>Subtotal</b>	<b>16.159,4</b>	<b>17.540,9</b>	<b>16.593,1</b>	<b>13.580,0</b>	<b>16.272,0</b>	<b>15.749,6</b>	<b>8.232,0</b>	<b>7.473,1</b>	<b>90,1</b>	<b>-9,2</b>
Otros	1.117,2	1.146,0	972,8	742,7	789,0	660,0	335,6	656,2	7,9	95,5
<b>Subtotal general</b>	<b>17.276,6</b>	<b>18.686,9</b>	<b>17.565,9</b>	<b>14.322,7</b>	<b>17.061,0</b>	<b>16.409,5</b>	<b>8.567,7</b>	<b>8.129,3</b>	<b>98,1</b>	<b>-5,1</b>
Zonas Francas	547,3	976,5	1.214,6	825,1	1.028,9	771,3	450,4	160,4	1,9	-64,4
<b>TOTAL</b>	<b>17.823,9</b>	<b>19.663,4</b>	<b>18.780,5</b>	<b>15.147,8</b>	<b>18.089,9</b>	<b>17.180,8</b>	<b>9.018,0</b>	<b>8.289,7</b>	<b>100,0</b>	<b>-8,1</b>

(\*) Ordenados por monto embarcado en el año 2001.  
Fuente: Declaración de importaciones.

IMPORTACIONES DE LOS PRINCIPALES PRODUCTOS ORDENADAS SEGÚN CLASIFICACIÓN CIU  
Enero - Junio 2002

Principales productos	CLAVES 110-120-130			AGRICULTURA, GANADERÍA, SILVICULTURA Y PESCA Valor en millones de US\$ cif											
	2000			2001			ENERO - JUNIO						% Var. 2002/2001		
	Cantidad	Precio (US\$)	Valor	Cantidad	Precio (US\$)	Valor	Cantidad	Precio (US\$)	Valor	Cantidad	Precio (US\$)	Valor	Cantidad	Precio	Valor
<b>Animales vivos</b>															
Caballos (unidades)	195	5.824	1,1	181	5.105	0,9	73	4.608	0,3	65	6.163	0,4	-11	34	19
Porcinos reproductores de raza fina (unidades)	381	1.407	0,5	401	2.390	1,0	164	2.892	0,5	132	1.942	0,3	-20	-33	-46
Pollitos de un día (miles de unidades)	290	7.494	2,2	259	7.673	2,0	137	7.460	1,0	156	8.983	1,4	14	20	37
<b>Plantas herbáceas y semillas</b>															
Flores y capullos frescos (tn)	655	3.238	2,1	487	3.557	1,7	210	3.937	0,8	163	3.200	0,5	-22	-19	-37
Bulbos y tubérculos	-	-	1,4	-	-	2,3	-	-	1,3	-	-	1,2	-	-	-8
Arvejas, chicharos y garbanzos (tn)	9.083	378	3,4	7.512	350	2,6	3.909	351	1,4	3.574	382	1,4	-9	9	-1
Lentejas (tn)	16.886	446	7,5	14.005	350	4,9	7.769	359	2,8	7.613	356	2,7	-2	-1	-3
Café, sin tostar ni descafeinar (tn)	11.485	1.401	16,1	13.575	1.046	14,2	5.828	1.084	6,3	7.525	883	6,6	29	-19	5
Yerba mate (tn)	5.875	1.096	6,4	5.738	1.013	5,8	2.968	1.036	3,1	3.073	957	2,9	4	-8	-4
Trigo duro (tn)	84.054	175	14,7	105.309	201	21,2	51.072	202	10,3	32.713	202	6,6	-36	0	-36
Los demás trigos (tn)	415.870	130	53,9	140.279	142	19,9	68.120	142	9,7	78.508	132	10,4	15	-7	7
Cebada (tn)	85.726	168	14,4	33.244	163	5,4	22.215	169	3,7	28.576	161	4,6	29	-5	23
Maíz para siembra (tn)	2.092	4.572	9,6	1.256	5.370	6,7	164	1.300	0,2	221	1.426	0,3	34	10	47
Los demás maíces (tn)	1.221.452	104	127,3	1.270.096	105	133,0	609.759	104	63,4	635.315	107	67,7	4	2	7
Sorgo de grano (tn)	64.437	90	5,8	63.013	89	5,6	23.540	91	2,1	36.290	85	3,1	54	-6	45
Alpiste (tn)	4.094	302	1,2	4.707	328	1,5	2.906	296	0,9	2.298	626	1,4	-21	111	67
Poroto soya (tn)	72.834	205	14,9	106.922	193	20,7	59.935	188	11,3	97.494	186	18,1	63	-1	60
Maní sin cáscara (tn)	4.329	841	3,6	4.392	756	3,3	2.122	754	1,6	2.286	702	1,6	8	-7	0
Orégano (tn)	1.162	1.794	2,1	1.281	770	1,0	501	1.021	0,5	996	581	0,6	99	-43	13
<b>Otras Semillas</b>															
Semilla de algodón (tn)	7.525	140	1,1	7.346	134	1,0	2.696	136	0,4	964	120	0,1	-64	-12	-68
Semilla de remolacha azucarera (kgn)	126.739	21	2,7	130.065	27	3,5	122.723	27	3,3	53.938	29	1,6	-56	7	-53
Semilla de forrajeras (tn)	3.729	1.533	5,7	1.327	1.770	2,3	527	1.931	1,0	959	1.627	1,6	82	-16	53

1251

Nota : La definición de las claves económicas se puede consultar en el Indicadores de Comercio Exterior de enero de 2002.

IMPORTACIONES DE LOS PRINCIPALES PRODUCTOS ORDENADAS SEGÚN CLASIFICACIÓN CIU  
Enero - Junio 2002

AGRICULTURA, GANADERÍA, SILVICULTURA Y PESCA Valor en millones de US\$ cif												CLAVES 110-120-130			
Principales productos	2000			2001			ENERO - JUNIO								
	Cantidad	Precio (US\$)	Valor	Cantidad	Precio (US\$)	Valor	2001			2002			% Var. 2002/2001		
							Cantidad	Precio (US\$)	Valor	Cantidad	Precio (US\$)	Valor	Cantidad	Precio	Valor
Semilla de tomate (kgn)	4.864	739	3,6	4.712	590	2,8	2.421	577	1,4	3.744	445	1,7	55	-23	19
Las demás semillas de hortalizas (tn)	325	8.904	2,9	386	6.001	2,3	271	5.381	1,5	59	17.221	1,0	-78	220	-30
Las demás semillas (kgn)	30.683	45	1,4	97.198	17	1,7	33.482	20	0,7	70.526	12	0,9	111	-37	32
<b>Frutas</b>															
Cocos secos (tn)	951	1.199	1,1	939	813	0,8	473	834	0,4	360	967	0,3	-24	16	-12
Almendras sin cáscara (tn)	539	2.988	1,6	369	2.784	1,0	176	2.955	0,5	201	2.619	0,5	14	-11	1
Plátanos (tn)	192.551	204	39,3	147.492	234	34,5	71.520	232	16,6	64.700	226	14,6	-10	-3	-12
Piñas (tn)	5.263	308	1,6	3.444	323	1,1	1.554	322	0,5	1.283	358	0,5	-17	11	-8
<b>Otros productos naturales</b>															
Huevos de ave (kgn)	39.246	33	1,3	45.344	35	1,6	21.741	35	0,8	165.298	6	0,9	660	-84	19
Huevas y lechas de pescado (kgn)	20.026	316	6,3	7.347	306	2,2	5.687	280	1,6	5.566	213	1,2	-2	-24	-26
Algas (tn)	2.090	1.747	3,7	3.356	1.216	4,1	1.803	1.119	2,0	1.337	844	1,1	-26	-25	-44
Gomas, gomorresinas y resinas (tn)	235	5.396	1,3	344	4.264	1,5	174	4.789	0,8	224	4.198	0,9	28	-12	12
Caucho y látex natural (tn)	12.063	807	9,7	12.662	720	9,1	6.279	748	4,7	6.375	672	4,3	2	-10	-9
RESTANTES			9,4			8,7			4,1			3,7			
TOTAL AGREGACIÓN MAYOR			381,2			332,1			161,4			166,7			



IMPORTACIONES DE LOS PRINCIPALES PRODUCTOS ORDENADAS SEGÚN CLASIFICACIÓN CIU  
Enero - Junio 2002

Principales productos	CLAVE 210			INDUSTRIAS DEL CARBÓN, PETRÓLEO Y GAS NATURAL Valor en millones de US\$ cif											
	2000			2001			ENERO - JUNIO						% Var. 2002/2001		
	Cantidad	Precio (US\$)	Valor	Cantidad	Precio (US\$)	Valor	2001			2002			Cantidad	Precio	Valor
							Cantidad	Precio (US\$)	Valor	Cantidad	Precio (US\$)	Valor			
Petróleo crudo (miles de barriles)	69.728	28.592	1.993,7	71.323	24.211	1.726,8	37.332	25.966	969,3	32.392	23.229	752,4	-13	-11	-22
Gas natural en estado gaseoso (tn)	2.149.512	106	228,5	2.879.172	111	320,2	1.641.666	111	182,1	1.847.883	98	180,9	13	-12	-1
Hulla bituminosa (tn)	4.025.503	35	139,1	2.446.095	41	99,9	1.636.463	38	61,6	1.645.643	42	68,6	1	11	11
Las demás hullas, incluso pulverizadas, pero sin aglomerar (tn)	169.362	26	4,4	182.976	27	5,0	134.236	27	3,6	198.049	27	5,4	48	1	49
RESTANTES			0,2			0,3			0,2			0,3			
TOTAL AGREGACIÓN MAYOR			2.365,8			2.152,2			1.216,8			1.007,6			

IMPORTACIONES DE LOS PRINCIPALES PRODUCTOS ORDENADAS SEGÚN CLASIFICACIÓN CIU  
Enero - Junio 2002

INDUSTRIAS DE LA MINERÍA METÁLICA Y NO METÁLICA Valor en millones de US\$ cif												CLAVES 220-230-240			
Principales productos	2000			2001			ENERO - JUNIO								
	Cantidad	Precio (US\$)	Valor	Cantidad	Precio (US\$)	Valor	2001			2002			% Var. 2002/2001		
							Cantidad	Precio (US\$)	Valor	Cantidad	Precio (US\$)	Valor	Cantidad	Precio	Valor
<b>Mineríametálica</b>															
Mineral de cobre	-	-	0,0	-	-	3,4	-	-	0,0	-	-	3,9	-	-	25.522
Mineral de aluminio y sus concentrados (tn)	42.169	36	1,5	48.065	39	1,9	48.065	39	1,9	41.125	26	1,1	-14	-33	-42
Mineral de cromo (tn)	13.210	181	2,4	12.402	175	2,2	7.029	177	1,2	4.463	174	0,8	-37	-2	-38
Concentrado sin tostar de molibdeno (tn)	7.346	2.558	18,8	8.404	2.331	19,6	3.913	2.288	9,0	4.332	2.888	12,5	11	26	40
<b>Mineríano metálica</b>															
Azufre (tn)	9.501	63	0,6	14.621	60	0,9	13.647	59	0,8	796	63	0,1	-94	7	-94
Caolín (tn)	22.116	188	4,1	32.192	125	4,0	13.873	189	2,6	17.419	174	3,0	26	-8	16
Bentonita (tn)	5.824	220	1,3	5.924	251	1,5	2.725	250	0,7	3.161	255	0,8	16	2	18
Creta (tn)	16.699	80	1,3	11.745	89	1,1	5.834	92	0,5	4.506	106	0,5	-23	16	-11
Harina silícea fósil (tn)	14.748	78	1,1	8.941	90	0,8	601	413	0,2	3.301	98	0,3	449	-76	30
Ecaussines y demás piedras calizas (tn)	50.285	34	1,7	55.428	30	1,7	23.930	31	0,7	700	25	0,0	-97	-21	-98
Dolomita sin calcinar (tn)	25.418	133	3,4	25.411	107	2,7	14.357	127	1,8	45.621	31	1,4	218	-76	-23
Magnesita calcinada a muerte (tn)	8.626	245	2,1	13.082	266	3,5	12.443	262	3,3	10.813	246	2,7	-13	-6	-18
Esteatita talco triturado (tn)	11.336	246	2,8	8.537	287	2,4	4.436	290	1,3	4.112	313	1,3	-7	8	0
Borato natural (tn)	7.225	78	0,6	10.068	93	0,9	3.408	82	0,3	9.450	92	0,9	177	11	208
Abono de origen animal o vegetal (tn)	648	2.022	1,3	649	2.038	1,3	247	1.379	0,3	157	1.969	0,3	-36	43	-9
Arena natural (tn)	20.611	107	2,2	8.818	145	1,3	4.077	147	0,6	4.007	116	0,5	-2	-21	-23
RESTANTES			7,7			7,7			4,2			3,4			
TOTAL AGREGACIÓN MAYOR			53,0			56,8			29,5			33,3			

1254

Principales productos	CLAVE 310			INDUSTRIAS DE PRODUCTOS ALIMENTICIOS, BEBIDAS Y TABACO Valor en millones de US\$ cif											
	2000			2001			ENERO - JUNIO						% Var. 2002/2001		
	Cantidad	Precio (US\$)	Valor	Cantidad	Precio (US\$)	Valor	Cantidad	Precio (US\$)	Valor	Cantidad	Precio (US\$)	Valor	Cantidad	Precio	Valor
<b>Carnes</b>															
Carne de bovino deshuesada, fresca o refrigerada (tn)	65.282	2.207	144,1	66.600	2.078	138,4	29.883	2.179	65,1	34.092	1.861	63,4	14	-15	-3
Carne de bovino deshuesada, congelada (tn)	20.008	1.420	28,4	18.382	1.469	27,0	9.962	1.522	15,2	8.803	1.365	12,0	-12	-10	-21
Carne de porcino (tn)	1.854	1.257	2,3	341	1.229	0,4	127	1.256	0,2	396	1.343	0,5	213	7	235
Preparaciones y conservas de carne bovina (tn)	2.561	2.085	5,3	499	2.119	1,1	475	2.125	1,0	25	2.006	0,1	-95	-6	-95
<b>Otros productos pecuarios</b>															
Tripas, vejigas y estómagos de animal (tn)	944	1.013	1,0	975	1.256	1,2	468	1.273	0,6	370	1.316	0,5	-21	3	-18
Piel y otras partes de ave (tn)	7.078	330	2,3	14.607	313	4,6	5.539	316	1,8	9.938	299	3,0	79	-5	70
Semen de bovino (kgn)	4.231	404	1,7	3.132	536	1,7	1.624	589	1,0	2.565	385	1,0	58	-35	3
<b>Productos del mar</b>															
Conservas de atún (tn)	6.957	2.151	15,0	7.562	2.132	16,1	3.915	2.107	8,2	4.184	2.223	9,3	7	6	13
Camarones congelados (tn)	324	11.835	3,8	286	9.718	2,8	127	10.644	1,4	100	9.185	0,9	-21	-14	-32
Caracoles congelados (tn)	261	6.644	1,7	315	4.389	1,4	165	4.408	0,7	99	4.690	0,5	-40	6	-36
<b>Lácteos</b>															
Leche en polvo descremada (contenido de grasa inferior o igual a 1,5% en peso) (tn)	9.135	1.829	16,7	5.851	2.124	12,4	4.580	2.136	9,8	2.949	1.512	4,5	-36	-29	-54
Leche en polvo entera (contenido de grasa superior o igual a 26% en peso) (tn)	6.936	1.932	13,4	4.428	2.047	9,1	4.421	2.047	9,0	877	1.414	1,2	-80	-31	-86
Lactosuero (tn)	2.370	1.119	2,7	1.910	1.379	2,6	909	1.646	1,5	466	1.264	0,6	-49	-23	-61
Mantequilla (tn)	1.830	1.578	2,9	869	1.769	1,5	663	1.673	1,1	277	1.241	0,3	-58	-26	-69
Queso (tn)	6.615	2.247	14,9	3.115	2.546	7,9	1.981	2.450	4,9	1.349	2.321	3,1	-32	-5	-35
<b>Grasas y aceites</b>															
Sebo fundido (tn)	2.417	380	0,9	4.716	344	1,6	843	368	0,3	4.000	328	1,3	375	-11	323
Grasa y aceite de pescado (excepto hígado) (tn)	94.631	234	22,1	86.160	348	30,0	44.157	312	13,8	18.784	473	8,9	-57	52	-36

**INDUSTRIAS DE PRODUCTOS ALIMENTICIOS, BEBIDAS Y TABACO**  
Valor en millones de US\$ cif

**CLAVE 310**

Principales productos	2000			2001			ENERO - JUNIO									
	Cantidad	Precio (US\$)	Valor	Cantidad	Precio (US\$)	Valor	2001			2002			% Var. 2002/2001			
							Cantidad	Precio (US\$)	Valor	Cantidad	Precio (US\$)	Valor	Cantidad	Precio	Valor	
Aceite de soya, en bruto o refinado (tn)	24.881	426	10,6	5.109	589	3,0	3.132	573	1,8	-	-	-	-	-	-	
Los demás aceites en bruto o refinados (tn)	22.191	171	3,8	2.822	819	2,3	1.559	808	1,3	718	911	0,7	-54	13	-48	
Aceite de oliva y sus fracciones, incluso refinado (tn)	1.476	2.943	4,3	1.770	2.486	4,4	1.089	2.331	2,5	608	2.749	1,7	-44	18	-34	
Aceite de girasol, en bruto o refinado (tn)	34.450	456	15,7	5.241	526	2,8	4.401	491	2,2	41	842	0,0	-99	72	-98	
Aceites y grasas vegetal hidrogenada (tn)	17.395	943	16,4	17.370	816	14,2	8.743	830	7,3	8.544	801	6,8	-2	-4	-6	
Mezclas de aceite o grasa (tn)	136.031	459	62,5	170.466	443	75,5	66.642	405	27,0	126.940	468	59,4	90	15	120	
<b>Azúcar y confites</b>																
Azúcar refinada (tn)	208.580	254	52,9	156.592	298	46,7	72.069	285	20,5	122.586	302	37,0	70	6	80	
Los demás azúcares (tn)	2.144	875	1,9	3.263	771	2,5	1.437	723	1,0	2.701	510	1,4	88	-29	33	
Glucosa y jarabe de glucosa (tn)	14.135	279	3,9	12.586	297	3,7	5.791	309	1,8	5.473	283	1,5	-5	-8	-13	
Fructosa y jarabe de fructosa (tn)	28.572	239	6,8	47.186	236	11,1	23.749	236	5,6	31.656	233	7,4	33	-1	31	
Goma de mascar (chicle) (tn)	1.767	2.399	4,2	2.002	2.666	5,3	888	3.031	2,7	497	2.567	1,3	-44	-15	-53	
Bombones, caramelos, confites y pastillas, sin cacao (tn)	7.163	1.664	11,9	8.863	1.596	14,1	4.028	1.606	6,5	4.299	1.495	6,4	7	-7	-1	
Los demás artículos de confitería sin cacao (tn)	1.568	2.074	3,3	1.086	2.443	2,7	591	2.459	1,5	525	2.504	1,3	-11	2	-10	
<b>Productos a base de cacao</b>																
Pasta de cacao (tn)	1.381	1.631	2,3	1.393	1.521	2,1	694	1.491	1,0	815	2.159	1,8	17	45	70	
Manteca de cacao (tn)	1.588	2.506	4,0	1.882	2.086	3,9	854	2.159	1,8	1.014	2.683	2,7	19	24	48	
Cacao en polvo sin edulcorantes (tn)	4.900	973	4,8	5.363	1.296	7,0	2.625	1.228	3,2	2.820	1.882	5,3	7	53	65	
Cacao en polvo con edulcorantes (tn)	886	447	0,4	3.662	402	1,5	1.864	397	0,7	3.356	368	1,2	80	-8	66	
Las demás preparaciones de cacao (tn)	1.166	2.083	2,4	1.334	1.869	2,5	767	1.840	1,4	366	2.013	0,7	-52	9	-48	
Chocolates (tn)	8.648	2.473	21,4	12.336	2.297	28,3	6.876	2.372	16,3	5.428	2.229	12,1	-21	-6	-26	

IMPORTACIONES DE LOS PRINCIPALES PRODUCTOS ORDENADAS SEGÚN CLASIFICACIÓN CIU  
Enero - Junio 2002

Principales productos	CLAVE 310			INDUSTRIAS DE PRODUCTOS ALIMENTICIOS, BEBIDAS Y TABACO Valor en millones de US\$ cif											
	2000			2001			ENERO - JUNIO						% Var. 2002/2001		
	Cantidad	Precio (US\$)	Valor	Cantidad	Precio (US\$)	Valor	Cantidad	Precio (US\$)	Valor	Cantidad	Precio (US\$)	Valor	Cantidad	Precio	Valor
<b>Otros productos para alimentación humana</b>															
Preparaciones para la alimentación infantil (tn)	978	3.718	3,6	1.102	3.892	4,3	473	3.719	1,8	680	2.967	2,0	44	-20	15
Pastas alimenticias (tn)	16.225	566	9,2	14.894	530	7,9	8.182	537	4,4	8.001	514	4,1	-2	-4	-6
Productos a base de cereales (tn)	2.619	2.064	5,4	3.407	2.107	7,2	1.581	2.187	3,5	1.896	1.944	3,7	20	-11	7
Los demás productos de panadería, pastelería o galletería (tn)	2.872	1.677	4,8	3.413	1.471	5,0	1.834	1.404	2,6	1.501	1.353	2,0	-18	-4	-21
Galletas dulces (tn)	2.448	1.776	4,3	2.797	1.608	4,5	1.289	1.580	2,0	1.475	1.419	2,1	14	-10	3
Hortalizas secas (tn)	569	2.328	1,3	1.163	1.621	1,9	434	1.836	0,8	908	1.304	1,2	109	-29	48
Patatas conservadas y congeladas (tn)	11.190	772	8,6	12.874	708	9,1	7.380	710	5,2	4.934	652	3,2	-33	-8	-39
Las demás patatas conservadas (tn)	1.151	2.252	2,6	1.212	1.942	2,4	584	2.123	1,2	474	1.982	0,9	-19	-7	-24
Las demás hortalizas preparadas o conservadas (tn)	5.105	654	3,3	2.840	1.006	2,9	1.181	1.121	1,3	1.144	1.043	1,2	-3	-7	-10
Pulpa y mermelada de durazno (tn)	1.073	963	1,0	1.353	747	1,0	673	687	0,5	2.538	729	1,9	277	6	301
Maní sin cáscara (tn)	1.246	1.035	1,3	1.662	997	1,7	924	1.036	1,0	619	879	0,5	-33	-15	-43
Conservas de piña (tn)	6.264	707	4,4	5.414	591	3,2	2.437	631	1,5	3.401	600	2,0	40	-5	33
Otras frutas en conserva (tn)	870	1.718	1,5	1.343	972	1,3	401	1.308	0,5	402	928	0,4	0	-29	-29
Conservas de palmito (tn)	1.289	1.988	2,6	1.685	1.900	3,2	766	1.923	1,5	1.139	1.721	2,0	49	-10	33
Jugo de naranja (tn)	2.822	1.133	3,2	3.435	892	3,1	1.666	803	1,3	1.578	1.157	1,8	-5	44	36
Los demás jugos de fruta (tn)	2.443	1.179	2,9	2.425	938	2,3	947	1.005	1,0	2.989	690	2,1	216	-31	117
Extracto, esencia y concentrado, de café (tn)	1.177	4.245	5,0	1.080	3.917	4,2	497	4.116	2,0	440	3.288	1,4	-12	-20	-29
Levadura (tn)	1.030	3.568	3,7	1.091	3.002	3,3	511	3.735	1,9	1.262	2.716	3,4	147	-27	79
Salsa y preparaciones para salsa (tn)	635	1.998	1,3	819	1.846	1,5	409	1.877	0,8	382	1.816	0,7	-7	-3	-10
Salsa de tomate, preparada (tn)	2.273	1.167	2,7	1.536	1.164	1,8	583	1.209	0,7	435	1.117	0,5	-25	-8	-31
Condimentos y sazónadores compuestos (tn)	2.142	1.439	3,1	2.277	1.334	3,0	1.041	1.436	1,5	133	3.860	0,5	-87	169	-66

INDUSTRIAS DE PRODUCTOS ALIMENTICIOS, BEBIDAS Y TABACO										CLAVE 310					
Valor en millones de US\$ cif															
Principales productos	2000			2001			ENERO - JUNIO								
	Cantidad	Precio (US\$)	Valor	Cantidad	Precio (US\$)	Valor	2001			2002			% Var. 2002/2001		
							Cantidad	Precio (US\$)	Valor	Cantidad	Precio (US\$)	Valor	Cantidad	Precio	Valor
Preparaciones para sopa (tn)	314	2.403	0,8	483	2.096	1,0	314	2.256	0,7	102	1.746	0,2	-68	-23	-75
Concentrado de proteínas y sustancias proteicas texturadas (tn)	3.522	1.845	6,5	3.441	1.901	6,5	1.864	1.991	3,7	2.345	1.612	3,8	26	-19	2
Polvo para budín, gelatina y similares (tn)	1.146	1.156	1,3	1.869	1.033	1,9	700	1.028	0,7	1.203	1.422	1,7	72	38	138
Extracto para elaborar bebidas (kgn)	430.701	15	6,3	436.678	8	3,6	211.774	9	1,9	350.149	4	1,3	65	-58	-30
Las demás preparaciones alimenticias (tn)	8.270	2.309	19,1	9.754	2.270	22,1	4.451	2.475	11,0	9.801	1.086	10,6	120	-56	-3
Salvado de maíz (tn)	67.636	196	13,3	67.955	304	20,7	37.788	293	11,1	33.524	318	10,7	-11	9	-4
Tortas y residuos de soya (tn)	399.834	200	80,1	443.756	205	91,0	1.282.064	38	49,3	258.284	193	49,9	-80	402	1
Tortas y residuos de girasol (tn)	44.073	124	5,5	26.992	138	3,7	12.068	126	1,5	5.521	135	0,7	-54	7	-51
Ácido oleico (tn)	6.315	433	2,7	5.350	486	2,6	3.431	448	1,5	1.656	545	0,9	-52	22	-41
Harina y pellets de carne, impropios para alimentación humana (tn)	6.649	286	1,9	4.520	308	1,4	2.050	374	0,8	620	493	0,3	-70	32	-60
Harina de pescado, impropia para alimentación humana (tn)	660	418	0,3	17.235	450	7,8	6.870	439	3,0	1.481	527	0,8	-78	20	-74
Té (tn)	11.297	1.532	17,3	15.205	1.285	19,5	8.913	1.376	12,3	7.830	1.166	9,1	-12	-15	-26
Condimentos y especias (tn)	1.225	2.512	3,1	1.530	2.519	3,9	752	2.465	1,9	716	2.224	1,6	-5	-10	-14
Arroz semiblanqueado o blanqueado, incluso pulido o glaseado (tn)	56.206	294	16,5	69.058	251	17,4	24.921	272	6,8	35.886	251	9,0	44	-8	33
Arroz partido (tn)	11.880	214	2,5	22.298	201	4,5	12.664	215	2,7	4.157	191	0,8	-67	-11	-71
Almidón de maíz (tn)	5.451	303	1,7	5.882	317	1,9	3.292	343	1,1	4.213	312	1,3	28	-9	16
Gluten de trigo (tn)	894	904	0,8	4.259	793	3,4	1.350	818	1,1	3.175	785	2,5	135	-4	126
Jugo y extracto vegetales (kgn)	222.660	11	2,6	279.075	10	2,8	141.524	11	1,6	136.935	10	1,4	-3	-8	-11
<b>Productos para alimentación animal</b>															
Materias y desperdicios vegetales para alimentación animal (tn)	77.650	59	4,6	107.252	53	5,7	12.617	234	3,0	7.689	180	1,4	-39	-23	-53
Alimentos para perro o gato (tn)	37.258	675	25,2	50.089	614	30,8	24.484	612	15,0	28.051	584	16,4	15	-5	9

IMPORTACIONES DE LOS PRINCIPALES PRODUCTOS ORDENADAS SEGÚN CLASIFICACIÓN CIU  
Enero - Junio 2002

Principales productos	CLAVE 310			INDUSTRIAS DE PRODUCTOS ALIMENTICIOS, BEBIDAS Y TABACO Valor en millones de US\$ cif											
	2000			2001			ENERO - JUNIO						% Var. 2002/2001		
	Cantidad	Precio (US\$)	Valor	Cantidad	Precio (US\$)	Valor	2001			2002			Cantidad	Precio	Valor
							Cantidad	Precio (US\$)	Valor	Cantidad	Precio (US\$)	Valor			
Sustitutos lácteos para alimentar terneros (tn)	2.241	838	1,9	2.542	949	2,4	1.392	915	1,3	1.225	841	1,0	-12	-8	-19
Otros preparados alimenticios para animales (tn)	14.646	925	13,5	7.410	1.235	9,1	4.846	1.096	5,3	2.599	1.650	4,3	-46	50	-19
<b>Bebidas y licores</b>															
Malta (tn)	17.959	284	5,1	16.614	291	4,8	5.806	296	1,7	5.531	295	1,6	-5	0	-5
Agua, incluida mineral, con edulcorante (miles de litros)	9.532	243	2,3	11.560	205	2,4	7.850	220	1,7	1.611	145	0,2	-79	-34	-86
Las demás bebidas no alcohólicas (miles de litros)	6.950	291	2,0	6.809	219	1,5	4.324	220	1,0	978	293	0,3	-77	33	-70
Cerveza de malta (miles de litros)	6.329	789	5,0	7.328	722	5,3	4.069	797	3,2	2.153	814	1,8	-47	2	-46
Alcohol etílico (miles de litros)	14.777	348	5,1	15.728	353	5,6	7.303	350	2,6	8.459	350	3,0	16	0	16
Whisky (miles de litros)	2.409	4.707	11,3	2.933	4.660	13,7	1.528	4.864	7,4	1.328	4.794	6,4	-13	-1	-14
Ronyaguardiente de caña (miles de litros)	1.655	2.101	3,5	1.497	2.810	4,2	671	2.779	1,9	853	2.644	2,3	27	-5	21
Vodka (miles de litros)	906	1.812	1,6	584	2.674	1,6	258	2.868	0,7	237	2.264	0,5	-8	-21	-28
Los demás licores (miles de litros)	1.376	3.398	4,7	968	4.501	4,4	463	4.499	2,1	506	4.394	2,2	9	-2	7
Lías o heces de vino: tártaro bruto (tn)	99.894	37	3,7	3.178	890	2,8	1.280	947	1,2	433	703	0,3	-66	-26	-75
<b>Tabaco</b>															
Tabaco en bruto (tn)	3.646	2.225	8,1	2.399	2.479	5,9	1.272	2.514	3,2	1.229	1.749	2,1	-3	-30	-33
Cigarros y cigarrillos (tn)	-	-	0,9	-	-	1,3	-	-	0,7	-	-	0,7	-	-	2
Tabaco para fumar (tn)	86	8.226	0,7	135	8.246	1,1	54	8.559	0,5	119	7.326	0,9	120	-14	88
RESTANTES			42,9			33,7			16,2			19,8			
TOTAL AGREGACIÓN MAYOR			913,0			920,0			459,9			469,3			

IMPORTACIONES DE LOS PRINCIPALES PRODUCTOS ORDENADAS SEGÚN CLASIFICACIÓN CIU  
Enero - Junio 2002

INDUSTRIAS TEXTILES, DEL CUERO Y CALZADO Valor en millones de US\$ cif										CLAVE 320						
Principales productos	2000			2001			ENERO - JUNIO									
	Cantidad	Precio (US\$)	Valor	Cantidad	Precio (US\$)	Valor	2001			2002			% Var. 2002/2001			
							Cantidad	Precio (US\$)	Valor	Cantidad	Precio (US\$)	Valor	Cantidad	Precio	Valor	
<b>Hilados y Telas</b>																
Lanapeinada (tn)	1.296	5.582	7,2	1.036	5.415	5,6	537	5.426	2,9	489	6.003	2,9	-9	11	1	
Tela de lana cardada o peinada (kgn)	263.839	22	5,8	303.865	24	7,3	156.054	24	3,8	123.768	23	2,8	-21	-6	-26	
Algodón sin cardar ni peinar (tn)	18.244	1.101	20,1	14.337	1.040	14,9	6.177	1.047	6,5	7.289	910	6,6	18	-13	3	
Hilado de algodón (tn)	5.500	2.977	16,4	5.104	2.591	13,2	2.452	2.729	6,7	3.471	2.353	8,2	42	-14	22	
Tela de algodón (tn)	1.976	6.263	12,4	1.737	5.625	9,8	774	5.812	4,5	897	4.738	4,2	16	-18	-6	
Tela teñida de algodón (tn)	2.493	6.445	16,1	1.559	5.899	9,2	741	6.328	4,7	774	4.916	3,8	4	-22	-19	
Mezclilla ( <i>Denim</i> ) (tn)	3.783	4.260	16,1	3.508	4.621	16,2	1.532	4.576	7,0	2.180	4.186	9,1	42	-9	30	
Hilado de fibra de poliéster discontinua (tn)	7.174	2.261	16,2	6.258	2.191	13,7	2.823	2.258	6,4	3.885	1.900	7,4	38	-16	16	
Hilado de fibra acrílica discontinua (tn)	895	3.767	3,4	540	3.912	2,1	366	4.016	1,5	219	3.283	0,7	-40	-18	-51	
Hilado entorchado (kgn)	77.675	24	1,8	57.648	22	1,3	34.886	22	0,8	19.111	23	0,4	-45	3	-44	
Tela de filamento continuo sintético (tn)	11.511	3.122	35,9	8.864	3.697	32,8	4.553	3.980	18,1	2.173	6.086	13,2	-52	53	-27	
Tela de filamento continuo artificial (tn)	318	7.289	2,3	212	7.667	1,6	91	9.158	0,8	57	9.182	0,5	-38	0	-38	
Tela de fibra sintética discontinua (tn)	11.528	4.204	48,5	9.431	3.934	37,1	4.882	4.232	20,7	5.663	3.417	19,4	16	-19	-6	
Tela de fibra artificial discontinua (tn)	552	6.069	3,3	521	5.874	3,1	204	6.879	1,4	149	5.542	0,8	-27	-19	-41	
Tela no tejida o impregnada, recubierta (tn)	7.038	3.113	21,9	7.930	2.831	22,4	4.045	2.968	12,0	4.615	2.277	10,5	14	-23	-12	
Redes para pesca (tn)	2.880	5.655	16,3	1.383	5.613	7,8	774	5.524	4,3	335	5.901	2,0	-57	7	-54	
Redes, excepto para pesca (tn)	1.158	4.810	5,6	1.486	4.750	7,1	831	4.823	4,0	514	4.584	2,4	-38	-5	-41	
Alfombras hechas a mano	-	-	1,8	-	-	1,9	-	-	0,9	-	-	0,5	-	-	-52	
Alfombras y demás revestimientos para el suelo	-	-	30,9	-	-	22,6	-	-	13,7	-	-	9,6	-	-	-30	
Terciopelo y felpa por trama, cortados, rayados, de algodón (tn)	851	6.087	5,2	1.363	5.280	7,2	1.001	5.252	5,3	1.187	4.234	5,0	19	-19	-4	
Encajes fabricados a máquina (kgn)	163.926	17	2,7	122.627	16	2,0	64.702	15	1,0	55.795	16	0,9	-14	2	-12	
Cintas de fibras sintética (tn)	624	5.600	3,5	644	5.157	3,3	342	4.958	1,7	354	4.324	1,5	4	-13	-10	



IMPORTACIONES DE LOS PRINCIPALES PRODUCTOS ORDENADAS SEGÚN CLASIFICACIÓN CIU  
Enero - Junio 2002

Principales productos	CLAVE 320			INDUSTRIAS TEXTILES, DEL CUERO Y CALZADO Valor en millones de US\$ cif											
	2000			2001			ENERO - JUNIO						% Var. 2002/2001		
	Cantidad	Precio (US\$)	Valor	Cantidad	Precio (US\$)	Valor	2001			2002			Cantidad	Precio	Valor
							Cantidad	Precio (US\$)	Valor	Cantidad	Precio (US\$)	Valor			
Tela impregnada, recubierta o revestida (tn)	3.270	4.791	15,7	3.425	3.993	13,7	2.067	3.763	7,8	1.517	3.600	5,5	-27	-4	-30
Napa tramada para neumático (tn)	3.389	4.925	16,7	3.310	4.734	15,7	1.577	4.853	7,7	1.549	4.521	7,0	-2	-7	-9
Tela para uso técnico (kgn)	393.746	33	12,9	402.037	39	15,7	233.640	38	8,8	230.631	40	9,2	-1	6	4
Tela de punto (tn)	2.992	4.127	12,3	2.830	3.607	10,2	1.482	3.769	5,6	2.219	2.986	6,6	50	-21	19
<b>Prendas de vestir</b>															
Camisas de punto para hombre	-	-	7,4	-	-	6,8	-	-	1,8	-	-	2,1	-	-	15
Camisas y blusas, de punto para mujer	-	-	2,9	-	-	3,3	-	-	1,1	-	-	1,7	-	-	47
Prendas de vestir interiores de tejido de punto, para hombre	-	-	7,9	-	-	7,2	-	-	3,7	-	-	3,4	-	-	-9
Prendas de vestir interiores de tejido de punto, para mujer	-	-	13,9	-	-	13,9	-	-	7,2	-	-	6,2	-	-	-14
T-shirts y camisetas interiores de hombre o mujer, de algodón, de punto	-	-	38,7	-	-	39,1	-	-	9,4	-	-	9,9	-	-	5
T-shirts y camisetas interiores de hombre o mujer, de las demás materias textiles, de punto	-	-	13,3	-	-	13,9	-	-	5,5	-	-	4,2	-	-	-23
Suéteres, chalecos y artículos similares, de lana o pelo fino, de punto	-	-	13,9	-	-	13,7	-	-	13,1	-	-	10,8	-	-	-18
Suéteres, chalecos y artículos similares, de algodón, de punto	-	-	13,9	-	-	13,1	-	-	6,8	-	-	6,6	-	-	-3
Suéteres, chalecos y artículos similares, de fibra sintética o artificial, de punto	-	-	34,5	-	-	38,1	-	-	29,7	-	-	27,8	-	-	-6
Prenda y complementos de vestir para bebé, de tejido de punto (kgn)	536.447	18	9,5	675.056	16	10,7	389.361	15	6,0	476.953	14	6,7	22	-10	11
Prendas para deporte, de punto	-	-	4,5	-	-	3,3	-	-	2,4	-	-	1,9	-	-	-21
Trajes de baño de mujer de fibra sintética, de punto	-	-	5,4	-	-	4,6	-	-	0,1	-	-	0,1	-	-	25
Calzas, medias y calcetines (tn)	763	11.672	8,9	731	11.010	8,1	311	12.738	4,0	465	9.251	4,3	50	-27	9
Abrigos, capas y similares para hombre, de tejido de punto	-	-	2,6	-	-	2,6	-	-	1,9	-	-	1,6	-	-	-16
Abrigos, capas y similares para mujer, de tejido de punto	-	-	2,0	-	-	2,0	-	-	1,5	-	-	2,3	-	-	56

IMPORTACIONES DE LOS PRINCIPALES PRODUCTOS ORDENADAS SEGÚN CLASIFICACIÓN CIU  
Enero - Junio 2002

INDUSTRIAS TEXTILES, DEL CUERO Y CALZADO Valor en millones de US\$ cif											CLAVE 320				
Principales productos	2000			2001			ENERO - JUNIO								
	Cantidad	Precio (US\$)	Valor	Cantidad	Precio (US\$)	Valor	2001			2002			% Var. 2002/2001		
							Cantidad	Precio (US\$)	Valor	Cantidad	Precio (US\$)	Valor	Cantidad	Precio (US\$)	Valor
Prendas de vestir exteriores de tejido de punto, para hombre	-	-	3,1	-	-	2,5	-	-	1,1	-	-	0,9	-	-	-16
Pantalones para hombre, de tejido de punto	-	-	7,9	-	-	7,7	-	-	4,0	-	-	4,1	-	-	2
Prendas de vestir exteriores de tejido de punto, para mujer	-	-	6,6	-	-	6,3	-	-	2,5	-	-	2,0	-	-	-18
Pantalones para mujer, de tejido de punto	-	-	6,4	-	-	6,1	-	-	3,1	-	-	2,9	-	-	-5
Abrigos, impermeables y similares para hombre, de tejido plano	-	-	23,9	-	-	24,0	-	-	18,3	-	-	15,7	-	-	-15
Abrigos, impermeables y similares para mujer, de tejido plano	-	-	9,1	-	-	10,5	-	-	9,0	-	-	9,4	-	-	4
Trajes o temos y conjuntos para hombres, de tejido plano	-	-	6,7	-	-	6,5	-	-	3,5	-	-	2,7	-	-	-24
Chaquetas para hombres, de tejido plano	-	-	5,2	-	-	4,6	-	-	3,1	-	-	3,2	-	-	4
Pantalones para hombres, de tejido plano	-	-	40,7	-	-	42,1	-	-	18,2	-	-	18,4	-	-	1
Trajes y conjuntos para mujer, de tejido plano	-	-	3,9	-	-	3,9	-	-	1,5	-	-	1,4	-	-	-8
Chaquetas para mujer, de tejido plano	-	-	8,1	-	-	7,1	-	-	4,9	-	-	4,6	-	-	-7
Vestidos, de tejido plano	-	-	10,0	-	-	8,8	-	-	1,4	-	-	1,2	-	-	-14
Faldas, de tejido plano	-	-	6,3	-	-	6,5	-	-	2,7	-	-	2,0	-	-	-25
Pantalones para mujer, de tejido plano	-	-	21,4	-	-	24,5	-	-	11,1	-	-	12,4	-	-	12
Camisas para hombre, de tejido plano	-	-	31,9	-	-	34,5	-	-	15,5	-	-	15,6	-	-	1
Camisas y blusas para mujer, de tejido plano	-	-	15,8	-	-	15,5	-	-	6,0	-	-	6,1	-	-	3
Calzoncillos, camisones y pijamas, para hombre o niño	-	-	2,9	-	-	2,0	-	-	1,4	-	-	1,6	-	-	15
Combinaciones, enaguas, camisones y pijamas, para mujer o niña	-	-	4,8	-	-	4,3	-	-	2,3	-	-	1,7	-	-	-24
Las demás prendas de vestir interiores de tejido plano, para mujer (kgn)	73.997	18	1,3	83.354	23	1,9	52.033	24	1,2	50.578	16	0,8	-3	-34	-36

1262

IMPORTACIONES DE LOS PRINCIPALES PRODUCTOS ORDENADAS SEGÚN CLASIFICACIÓN CIU  
Enero - Junio 2002

Principales productos	CLAVES 320			INDUSTRIAS TEXTILES, DEL CUERO Y CALZADO Valor en millones de US\$ cif											
	2000			2001			ENERO - JUNIO						% Var. 2002/2001		
	Cantidad	Precio (US\$)	Valor	Cantidad	Precio (US\$)	Valor	2001			2002			Cantidad	Precio	Valor
							Cantidad	Precio (US\$)	Valor	Cantidad	Precio (US\$)	Valor			
Prendas y complementos de vestir para bebé, de tejido plano (kgn)	422.928	13	5,5	439.157	13	5,5	265.057	12	3,2	307.845	11	3,4	16	-7	8
Trajes de baño para hombre de tejido plano	-	-	3,1	-	-	2,6	-	-	0,4	-	-	0,3	-	-	-25
Las demás prendas de vestir, de tejido plano (tn)	964	9.963	9,6	974	9.627	9,4	463	9.090	4,2	436	8.844	3,9	-6	-3	-8
Sostenes y fajas, incluso de punto (kgn)	571.397	29	16,3	612.351	28	17,4	296.913	26	7,7	302.645	23	7,1	2	-10	-8
Prendas de vestir de cuero	-	-	28,7	-	-	29,2	-	-	25,9	-	-	19,9	-	-	-23
Accesorios de vestir de cuero	-	-	5,6	-	-	6,2	-	-	2,6	-	-	3,5	-	-	34
Sombreros y demás tocados	-	-	4,0	-	-	4,2	-	-	2,1	-	-	1,7	-	-	-17
Ropa usada (tn)	9.726	1.473	14,3	10.777	1.297	14,0	5.466	1.281	7,0	5.332	1.276	6,8	-2	0	-3
<b>Otras confecciones</b>															
Ropa de cama (tn)	1.546	5.484	8,5	1.870	5.863	11,0	1.173	5.978	7,0	785	5.393	4,2	-33	-10	-40
Ropa de mesa (tn)	526	8.181	4,3	927	6.018	5,6	321	7.320	2,4	306	4.888	1,5	-5	-33	-36
Ropa de tocador o cocina (tn)	3.155	4.734	14,9	2.758	4.799	13,2	1.249	4.253	5,3	974	4.434	4,3	-22	4	-19
Visillos y cortinas, guardamalletas y rodapiés de cama (tn)	571	7.833	4,5	611	6.214	3,8	281	6.705	1,9	291	5.022	1,5	3	-25	-22
Otros artículos de tapicería (tn)	335	7.780	2,6	324	8.525	2,8	176	8.359	1,5	132	6.355	0,8	-25	-24	-43
Sacos de polipropileno (tn)	993	2.244	2,2	1.541	1.752	2,7	777	1.635	1,3	509	2.270	1,2	-34	39	-9
Toldos y carpas (tn)	1.778	3.480	6,2	1.537	3.275	5,0	82	4.217	0,3	80	4.950	0,4	-3	17	14
Paños para limpieza (tn)	511	3.982	2,0	753	3.247	2,4	343	3.797	1,3	419	2.761	1,2	22	-27	-11
Trapos, cordeles y cuerdas de materias textiles (tn)	9.420	1.339	12,6	5.622	1.579	8,9	2.937	1.612	4,7	2.617	1.508	3,9	-11	-6	-17
<b>Curtiembre y labarbería</b>															
Cuero y pieles de bovino o de equino, curtidos o precurtidos (tn)	1.968	6.199	12,2	1.553	5.842	9,1	723	6.772	4,9	790	4.824	3,8	9	-29	-22
Cuero y pieles de porcino, curtidos o precurtidos (tn)	238	13.870	3,3	213	12.482	2,7	92	14.566	1,3	138	12.144	1,7	51	-17	26
Maletas, maletines, bolsos y artículos similares (miles de unidades)	1.443	4.472	6,5	1.731	3.748	6,5	708	4.560	3,2	801	2.904	2,3	13	-36	-28
Bolsos de mano, de superficie exterior de plástico (miles de unidades)	2.511	1.911	4,8	3.754	1.515	5,7	1.458	1.517	2,2	1.264	1.834	2,3	-13	21	5

IMPORTACIONES DE LOS PRINCIPALES PRODUCTOS ORDENADAS SEGÚN CLASIFICACIÓN CIUJ  
Enero - Junio 2002

INDUSTRIAS TEXTILES, DEL CUERO Y CALZADO Valor en millones de US\$ cif											CLAVE 320				
Principales productos	2000			2001			ENERO - JUNIO								
	Cantidad	Precio (US\$)	Valor	Cantidad	Precio (US\$)	Valor	2001			2002			% Var. 2002/2001		
							Cantidad	Precio (US\$)	Valor	Cantidad	Precio (US\$)	Valor	Cantidad	Precio	Valor
Bolsos de mano, de superficie exterior de materia textil (miles de unidades)	2.673	2.235	6,0	2.194	1.894	4,2	851	2.577	2,2	1.117	1.312	1,5	31	-49	-33
Artículos de bolsillo o de bolsos de mano y similares	-	-	18,1	-	-	17,4	-	-	8,5	-	-	8,4	-	-	-2
Calzado															
Calzado de deporte con capellada de cuero (pares)	496.226	11	5,7	609.276	10	6,0	281.069	10	2,8	633.950	12	7,4	126	18	166
Botín con capellada de cuero (pares)	820.504	15	12,3	729.159	17	12,3	632.298	17	10,6	493.244	13	6,6	-22	-20	-38
Los demás calzados con capellada de cuero (pares)	7.427.082	11	82,7	7.819.724	10	81,8	3.514.257	11	39,3	3.573.551	10	34,7	2	-13	-12
RESTANTES			52,9			57,4			29,0			27,7			
TOTAL AGREGACIÓN MAYOR			1.095,8			1.043,7			546,3			499,1			

IMPORTACIONES DE LOS PRINCIPALES PRODUCTOS ORDENADAS SEGÚN CLASIFICACIÓN CIU  
Enero - Junio 2002

Principales productos	CLAVES 330			INDUSTRIA DE LA MADERA, INCLUIDOS MUEBLES Valores en millones de US\$ cif											
	2000			2001			ENERO - JUNIO						% Var. 2002/2001		
	Cantidad	Precio (US\$)	Valor	Cantidad	Precio (US\$)	Valor	Cantidad	Precio (US\$)	Valor	Cantidad	Precio (US\$)	Valor	Cantidad	Precio	Valor
<b>Maderas</b>															
Madera aserrada de conífera (m³)	5.155	409	2,1	26.515	363	9,6	5.039	365	1,8	21.531	313	6,7	327	-14	267
Madera aserrada distinta de la de conífera (m³)	5.853	698	4,1	7.585	575	4,4	3.628	488	1,8	2.898	906	2,6	-20	86	48
Hojas para chapado, de espesor menor o igual a 6 mm, de madera (tn)	3.109	1.988	6,2	2.991	2.047	6,1	1.517	2.006	3,0	1.758	1.986	3,5	16	-1	15
Madera elaborada de conífera (tn)	762	1.517	1,2	1.317	1.149	1,5	472	1.213	0,6	957	852	0,8	103	-30	42
Madera elaborada distinta de la de conífera (tn)	946	1.857	1,8	2.799	1.257	3,5	832	1.536	1,3	809	1.339	1,1	-3	-13	-15
Tableros de partículas (tn)	24.726	299	7,4	15.470	300	4,6	13.138	283	3,7	11.808	221	2,6	-10	-22	-30
Madera contrachapada, constituida por hojas de espesor menor o igual a 6 mm	-	-	3,3	-	-	2,8	-	-	1,6	-	-	1,3	-	-	-18
<b>Manufacturas de madera</b>															
Barriles, cubas y tinas de madera	-	-	12,6	-	-	16,4	-	-	14,9	-	-	13,7	-	-	-8
Obras de carpintería (tn)	3.544	1.875	6,6	3.870	1.635	6,3	2.455	1.593	3,9	2.567	1.489	3,8	5	-7	-2
Artículos de mesa o cocina, de madera (tn)	271	4.135	1,1	397	3.429	1,4	211	3.369	0,7	138	2.545	0,4	-35	-24	-51
Adornos de madera (tn)	397	4.910	1,9	478	4.426	2,1	153	5.113	0,8	208	4.056	0,8	35	-21	7
Las demás manufacturas de madera (tn)	1.738	2.165	3,8	2.518	1.629	4,1	848	2.133	1,8	867	1.948	1,7	2	-9	-7
Tapones de corcho (kgn)	827.814	30	24,9	896.860	31	28,2	506.927	32	16,0	478.308	29	14,1	-6	-7	-12
Corcho aglomerado y manufacturas de corcho (tn)	334	11.265	3,8	319	8.449	2,7	156	8.893	1,4	203	8.924	1,8	30	0	30
Construcciones prefabricadas	-	-	6,9	-	-	3,3	-	-	2,0	-	-	2,7	-	-	33
Artículos de cestería	-	-	1,4	-	-	1,8	-	-	0,6	-	-	0,6	-	-	1
<b>Muebles</b>															
Asientos giratorios de altura ajustable (unidades)	113.447	36	4,0	124.652	28	3,5	51.002	30	1,6	57.093	25	1,4	12	-17	-7
Asientos con armazón de madera (unidades)	156.363	41	6,5	163.451	38	6,2	35.948	78	2,8	64.553	39	2,5	80	-50	-10

IMPORTACIONES DE LOS PRINCIPALES PRODUCTOS ORDENADAS SEGÚN CLASIFICACIÓN CIU  
Enero - Junio 2002

INDUSTRIA DE LA MADERA, INCLUIDOS MUEBLES (Valor en millones de US\$ cif)											CLAVE 330				
Principales productos	2000			2001			ENERO - JUNIO								
	Cantidad	Precio (US\$)	Valor	Cantidad	Precio (US\$)	Valor	2001			2002			% Var. 2002/2001		
							Cantidad	Precio (US\$)	Valor	Cantidad	Precio (US\$)	Valor	Cantidad	Precio	Valor
Asientos con armazón metálica (unidades)	450.547	14	6,3	369.963	16	5,8	82.143	25	2,1	129.613	15	1,9	58	-42	-9
Los demás asientos (miles de unidades)	866	6.398	5,5	673	6.330	4,3	302	6.205	1,9	141	8.133	1,1	-53	31	-39
Partes de asientos	-	-	3,7	-	-	4,0	-	-	1,9	-	-	1,9	-	-	-1
Muebles de madera (unidades)	412.867	46	18,9	385.120	42	16,1	173.758	44	7,6	204.623	40	8,2	18	-8	8
Partes de muebles	-	-	8,7	-	-	9,3	-	-	3,9	-	-	4,4	-	-	15
Sacos de dormir (miles de unidades)	262	7.454	2,0	219	7.336	1,6	29	10.990	0,3	22	8.389	0,2	-23	-24	-41
Artículos de cama	-	-	2,4	-	-	2,6	-	-	1,3	-	-	1,2	-	-	-13
RESTANTES			12,9			12,4			6,5			7,4			
TOTAL AGREGACIÓN MAYOR			160,0			164,7			85,7			88,5			

IMPORTACIONES DE LOS PRINCIPALES PRODUCTOS ORDENADAS SEGÚN CLASIFICACIÓN CIU  
Enero - Junio 2002

Principales productos	CLAVE 340			INDUSTRIA DEL PAPEL, IMPRENTA Y EDITORIALES											
				Valor en millones de US\$ cif											
	2000			2001			ENERO - JUNIO						% Var. 2002/2001		
	Cantidad	Precio (US\$)	Valor	Cantidad	Precio (US\$)	Valor	Cantidad	Precio (US\$)	Valor	Cantidad	Precio (US\$)	Valor	Cantidad	Precio	Valor
<b>Celulosa</b>															
Pasta química de madera blanqueada y semiblanqueada de conífera (tn)	1.685	678	1,1	14.344	580	8,3	7.755	655	5,1	7.414	479	3,6	-4	-27	-30
Pasta química de madera al sulfito blanqueada y semiblanqueada de conífera (tn)	8.669	643	5,6	8.829	604	5,3	4.379	687	3,0	1.103	524	0,6	-75	-24	-81
<b>Papel y cartón</b>															
Papel para reciclar (kgn)	19.274	293	5,6	27.994	200	5,6	16.213	240	3,9	29.295	168	4,9	81	-30	26
Papel para escritura (tn)	18.333	2.514	46,1	19.733	2.203	43,5	9.254	2.604	24,1	13.559	763	10,3	47	-71	-57
Papel de seguridad (tn)	790	3.386	2,7	981	2.453	2,4	562	2.479	1,4	723	3.067	2,2	29	24	59
Papel tissue (tn)	1.983	1.111	2,2	1.904	1.029	2,0	853	1.143	1,0	1.768	769	1,4	107	-33	40
Papel y cartón para embalaje y similares (tn)	132.692	528	70,1	153.495	454	69,7	71.412	481	34,4	59.339	432	25,6	-17	-10	-26
Los demás papeles y cartones (tn)	20.057	667	13,4	20.403	633	12,9	11.101	674	7,5	10.223	492	5,0	-8	-27	-33
Papel semiquímico para ondular (tn)	24.264	427	10,4	44.818	361	16,2	18.930	391	7,4	8.139	326	2,7	-57	-16	-64
Papel resistente a la grasa (tn)	331	2.140	0,7	937	1.635	1,5	495	1.732	0,9	181	1.644	0,3	-63	-5	-65
Papel obtenido por pegado de hojas (tn)	1.833	700	1,3	1.516	765	1,2	732	748	0,5	710	720	0,5	-3	-4	-7
Papel y cartón corrugados (tn)	1.129	1.444	1,6	982	1.531	1,5	372	2.320	0,9	392	2.225	0,9	5	-4	1
Papel autocopia en bobinas (tn)	12.125	1.550	18,8	10.725	1.470	15,8	7.469	1.088	8,1	6.063	1.352	8,2	-19	24	1
Los demás papeles para copiar en bobinas (tn)	771	2.337	1,8	869	1.852	1,6	407	1.699	0,7	354	1.664	0,6	-13	-2	-15
Papel estucado (tn)	94.211	959	90,3	78.621	888	69,8	36.790	957	35,2	42.006	818	34,4	14	-14	-2
Los demás papeles y cartones estucados, recubiertos e impregnados (tn)	2.100	1.940	4,1	949	2.424	2,3	484	2.514	1,2	450	2.289	1,0	-7	-9	-15
Papel engomado y autoadhesivo (tn)	5.203	2.445	12,7	6.561	2.298	15,1	3.183	2.500	8,0	11.640	591	6,9	266	-76	-14
Papel impregnado o revestido con resina (tn)	3.929	1.646	6,5	3.482	1.685	5,9	1.783	1.425	2,5	1.255	1.886	2,4	-30	32	-7
Papel coloreado o impreso (tn)	1.148	3.379	3,9	2.090	988	2,1	337	3.678	1,2	263	4.035	1,1	-22	10	-15

**INDUSTRIA DEL PAPEL, IMPRENTA Y EDITORIALES**  
Valor en millones de US\$ cif

**CLAVES 340**

Principales productos	2000			2001			ENERO - JUNIO								
	Cantidad	Precio (US\$)	Valor	Cantidad	Precio (US\$)	Valor	2001			2002			% Var. 2002/2001		
							Cantidad	Precio (US\$)	Valor	Cantidad	Precio (US\$)	Valor	Cantidad	Precio	Valor
Los demás papeles autocopio (tn)	3.012	1.692	5,1	3.292	1.568	5,2	1.681	1.697	2,9	1.551	1.330	2,1	-8	-22	-28
Cajas de cartón (tn)	15.515	1.181	18,3	17.753	1.244	22,1	9.375	1.221	11,4	15.346	1.004	15,4	64	-18	35
Los demás envases de papel o cartón (tn)	1.931	2.190	4,2	1.976	2.165	4,3	1.030	1.923	2,0	658	1.842	1,2	-36	-4	-39
Papel y cartón filtro (tn)	493	6.176	3,0	516	6.258	3,2	225	6.431	1,4	280	5.991	1,7	25	-7	16
Las demás manufacturas de papel y cartón (tn)	10.140	1.250	12,7	9.973	1.165	11,6	5.027	1.144	5,7	16.871	933	15,7	236	-18	174
Papel para fumar (tn)	998	2.711	2,7	1.007	2.877	2,9	523	2.803	1,5	544	2.882	1,6	4	3	7
Papel higiénico, manteles y servilletas (tn)	1.027	2.113	2,2	1.004	2.113	2,1	376	1.959	0,7	502	1.824	0,9	34	-7	24
Pañuelos y toallitas de papel (tn)	1.191	2.487	3,0	932	2.544	2,4	412	2.570	1,1	546	2.252	1,2	32	-12	16
Pañales, toallas y paños higiénicos (tn)	17.302	2.917	50,5	19.404	2.867	55,6	8.978	2.974	26,7	7.538	2.707	20,4	-16	-9	-24
Sábanas y similares, de papel (tn)	618	2.748	1,7	1.197	2.489	3,0	544	2.664	1,5	564	2.175	1,2	4	-18	-15
<b>Editoriales e imprenta</b>															
Impresos para registro (tn)	1.844	2.935	5,4	2.647	2.793	7,4	887	3.287	2,9	764	2.377	1,8	-14	-28	-38
Etiquetas de papel y cartón (tn)	487	8.637	4,2	378	14.738	5,6	185	15.603	2,9	156	18.520	2,9	-16	19	0
Libros (tn)	4.427	6.888	30,5	3.792	7.892	29,9	2.081	7.961	16,6	1.815	7.288	13,2	-13	-8	-20
Folletos e impresos similares (tn)	666	7.831	5,2	486	8.267	4,0	233	8.582	2,0	224	7.699	1,7	-4	-10	-14
Diccionarios y enciclopedias (tn)	751	6.491	4,9	991	5.742	5,7	484	5.613	2,7	599	6.020	3,6	24	7	33
Diarios y publicaciones (tn)	2.167	4.505	9,8	1.990	4.474	8,9	1.044	4.679	4,9	769	4.210	3,2	-26	-10	-34
Calcomanías (tn)	129	12.857	1,7	103	13.568	1,4	48	13.181	0,6	50	13.036	0,7	5	-1	4
Impresos publicitarios, catálogos comerciales y similares (tn)	966	8.288	8,0	796	7.358	5,9	417	7.628	3,2	371	6.793	2,5	-11	-11	-21
Naipes (unidades)	2.602	952	2,5	2.759	549	1,5	1.139	580	0,7	645	716	0,5	-43	23	-30
Los demás impresos (tn)	522	7.748	4,0	958	7.412	7,1	348	12.126	4,2	391	5.907	2,3	12	-51	-45
RESTANTES			19,8			15,2			8,5			5,6			
TOTAL AGREGACIÓN MAYOR			497,0			479,2			245,9			208,4			



IMPORTACIONES DE LOS PRINCIPALES PRODUCTOS ORDENADAS SEGÚN CLASIFICACIÓN CIU  
Enero - Junio 2002

Principales productos	CLAVE 350			INDUSTRIAS QUÍMICAS Valor en millones de US\$ cif											
	2000			2001			ENERO - JUNIO						% Var. 2002/2001		
	Cantidad	Precio (US\$)	Valor	Cantidad	Precio (US\$)	Valor	2001			2002			Cantidad	Precio	Valor
							Cantidad	Precio (US\$)	Valor	Cantidad	Precio (US\$)	Valor			
<b>Químicos básicos</b>															
Fósforo (tn)	1.331	1.139	1,5	1.378	1.140	1,6	313	1.146	0,4	963	1.113	1,1	208	-3	199
Ácido sulfúrico (tn)	528.520	24	12,9	558.781	32	17,8	349.124	31	10,7	334.177	34	11,2	-4	10	5
Ácido fosfórico (tn)	5.002	545	2,7	5.683	502	2,9	2.659	505	1,3	3.494	474	1,7	31	-6	23
Los demás ácidos inorgánicos (tn)	2.379	758	1,8	2.216	717	1,6	1.094	708	0,8	1.167	711	0,8	7	0	7
Anhidrido silícico (tn)	3.066	1.193	3,7	3.739	1.228	4,6	1.832	1.238	2,3	1.444	1.116	1,6	-21	-10	-29
Disulfuro de carbono (tn)	3.857	556	2,1	2.702	558	1,5	1.901	565	1,1	1.344	528	0,7	-29	-7	-34
Amoniaco anhidro (tn)	145.727	189	27,5	160.122	187	29,9	80.041	218	17,4	80.569	146	11,8	1	-33	-32
Soda cáustica, en estado sólido (tn)	10.042	315	3,2	11.127	356	4,0	7.107	365	2,6	6.340	314	2,0	-11	-14	-23
Soda cáustica, en disolución acuosa (tn)	82.554	149	12,3	79.453	259	20,6	46.692	283	13,2	40.007	140	5,6	-14	-50	-58
Hidróxido de potasio (tn)	2.599	465	1,2	2.396	493	1,2	1.514	505	0,8	1.994	416	0,8	32	-18	8
Óxido de zinc; peróxido de zinc (tn)	1.128	1.165	1,3	1.198	1.061	1,3	558	1.100	0,6	721	916	0,7	29	-17	7
Trióxido de cromo (tn)	1.344	1.915	2,6	1.029	1.885	1,9	597	1.809	1,1	565	1.579	0,9	-5	-13	-18
Óxido e hidróxido de cobre (tn)	751	2.270	1,7	1.064	2.130	2,3	660	2.166	1,4	240	2.068	0,5	-64	-5	-65
Clorato de sodio (tn)	4.037	375	1,5	6.807	379	2,6	4.591	371	1,7	3.030	386	1,2	-34	4	-31
Sulfuro de sodio ácido (tn)	32.036	226	7,2	29.643	323	9,6	16.617	324	5,4	12.881	241	3,1	-22	-26	-42
Ditionito y sulfoxilato de sodio (tn)	1.663	1.214	2,0	1.545	1.230	1,9	852	1.205	1,0	1.364	1.260	1,7	60	4	67
Sulfito de sodio (tn)	2.671	560	1,5	2.996	518	1,6	1.315	547	0,7	1.697	453	0,8	29	-17	7
Los demás sulfatos (tn)	2.640	1.961	5,2	2.974	1.735	5,2	1.506	1.743	2,6	1.458	1.357	2,0	-3	-22	-25
Fosfato de calcio (tn)	19.003	314	6,0	27.477	287	7,9	13.425	284	3,8	14.935	287	4,3	11	1	12
Tripolifosfato de sodio (tn)	29.662	554	16,4	31.931	581	18,5	18.159	571	10,4	11.710	583	6,8	-36	2	-34
Ceniza de soda pesada (tn)	166.589	162	27,0	176.372	163	28,8	102.230	163	16,6	90.928	172	15,7	-11	6	-6
Carbonato de calcio (tn)	12.591	268	3,4	15.261	279	4,3	9.435	260	2,5	10.575	264	2,8	12	1	14
Cianuro y oxicianuro de sodio (tn)	10.626	1.031	11,0	8.022	972	7,8	5.175	945	4,9	2.199	982	2,2	-58	4	-56
Perborato (tn)	3.026	944	2,9	2.463	907	2,2	1.407	925	1,3	638	840	0,5	-55	-9	-59
Agua oxigenada (tn)	8.229	338	2,8	9.887	331	3,3	4.856	337	1,6	3.223	364	1,2	-34	8	-28

IMPORTACIONES DE LOS PRINCIPALES PRODUCTOS ORDENADAS SEGÚN CLASIFICACIÓN CIU  
Enero - Junio 2002

INDUSTRIAS QUÍMICAS Valor en millones de US\$ cif										CLAVE 350					
Principales productos	2000			2001			ENERO - JUNIO								
	Cantidad	Precio (US\$)	Valor	Cantidad	Precio (US\$)	Valor	2001			2002			% Var. 2002/2001		
							Cantidad	Precio (US\$)	Valor	Cantidad	Precio (US\$)	Valor	Cantidad	Precio	Valor
Tolueno (tn)	6.868	402	2,8	8.547	389	3,3	4.301	422	1,8	3.064	357	1,1	-29	-15	-40
Xileno (tn)	9.248	453	4,2	11.193	434	4,9	5.438	457	2,5	4.570	367	1,7	-16	-20	-33
Estireno (tn)	15.778	815	12,9	16.816	604	10,2	9.829	673	6,6	9.573	575	5,5	-3	-15	-17
Derivados sulfonados de los hidrocarburos (tn)	17.327	870	15,1	14.727	914	13,5	7.961	913	7,3	6.852	908	6,2	-14	0	-14
Los demás monoalcoholes saturados (tn)	8.703	651	5,7	8.261	702	5,8	4.640	759	3,5	4.812	613	3,0	4	-19	-16
Alcohol isopropílico (tn)	8.220	435	3,6	6.506	474	3,1	4.257	460	2,0	3.541	461	1,6	-17	0	-17
Alcohol 2-etil-exílico (tn)	3.762	606	2,3	3.425	565	1,9	2.025	600	1,2	3.241	505	1,6	60	-16	35
Metil isobutil carbinol (tn)	2.938	888	2,6	2.559	888	2,3	1.155	914	1,1	1.189	889	1,1	3	-3	0
Propilenglicol (tn)	3.338	1.079	3,6	3.253	1.204	3,9	1.947	1.143	2,2	2.012	1.042	2,1	3	-9	-6
Sorbitol (tn)	4.393	496	2,2	5.410	496	2,7	2.877	479	1,4	3.584	522	1,9	25	9	36
Fenol (tn)	4.960	691	3,4	6.203	670	4,2	3.433	669	2,3	4.132	499	2,1	20	-25	-10
Los demás derivados halogenados de los fenoles (tn)	1.992	1.823	3,6	2.099	1.819	3,8	1.444	1.783	2,6	1.024	1.720	1,8	-29	-4	-32
Cetona acíclica (tn)	5.656	559	3,2	5.626	586	3,3	3.234	606	2,0	2.292	550	1,3	-29	-9	-36
Acetato de etilo (tn)	5.065	645	3,3	5.639	690	3,9	3.288	697	2,3	3.117	686	2,1	-5	-2	-7
Acetato de vinilo (tn)	6.085	744	4,5	6.855	770	5,3	3.793	845	3,2	3.546	569	2,0	-7	-33	-37
Los demás ésteres de ácido acético (tn)	2.076	1.033	2,1	1.960	1.126	2,2	1.170	1.072	1,3	1.155	1.109	1,3	-1	3	2
Ácidos monocarboxílicos acíclicos no saturados (tn)	4.172	1.141	4,8	5.744	1.264	7,3	3.465	1.215	4,2	3.441	1.125	3,9	-1	-7	-8
Anhidrido ftálico (tn)	3.379	683	2,3	2.328	623	1,5	1.413	646	0,9	3.544	536	1,9	151	-17	108
Ácido láctico o tartárico (tn)	945	2.628	2,5	1.245	2.101	2,6	733	2.515	1,8	498	2.118	1,1	-32	-16	-43
Ácido cítrico (tn)	5.230	1.192	6,2	6.044	1.042	6,3	2.898	1.047	3,0	2.871	952	2,7	-1	-9	-10
Monoamina aromática y sus derivados (kg)	57.785	40	2,3	69.903	24	1,7	32.214	27	0,9	36.356	26	1,0	13	-2	10
Poliamina aromática y sus derivados (tn)	348	3.805	1,3	327	3.490	1,1	146	3.612	0,5	190	3.230	0,6	30	-11	16
Amino-alcoholes (tn)	929	3.254	3,0	877	2.551	2,2	507	2.331	1,2	588	1.834	1,1	16	-21	-9

1270

IMPORTACIONES DE LOS PRINCIPALES PRODUCTOS ORDENADAS SEGÚN CLASIFICACIÓN CIU  
Enero - Junio 2002

Principales productos	CLAVE 350			INDUSTRIAS QUÍMICAS Valor en millones de US\$ cif											
	2000			2001			ENERO - JUNIO						% Var. 2002/2001		
	Cantidad	Precio (US\$)	Valor	Cantidad	Precio (US\$)	Valor	2001			2002			Cantidad	Precio	Valor
							Cantidad	Precio (US\$)	Valor	Cantidad	Precio (US\$)	Valor			
Lisina y sus ésteres; sales de estos productos (tn)	3.421	1.454	5,0	3.957	1.695	6,7	1.942	1.751	3,4	2.294	1.540	3,5	18	-12	4
Los demás aminoácidos y sus ésteres (tn)	1.132	2.161	2,4	1.477	1.839	2,7	620	2.038	1,3	452	2.919	1,3	-27	43	4
Los demás compuestos aminados con funciones oxigenadas (tn)	96	21.105	2,0	369	7.986	2,9	213	7.036	1,5	573	3.092	1,8	170	-56	19
Licitina, colina y sus sales (tn)	2.478	756	1,9	2.931	788	2,3	1.456	788	1,1	1.402	756	1,1	-4	-4	-8
Amida cíclica y sus derivados (kgn)	359.440	20	7,1	492.353	17	8,3	269.712	15	4,0	240.555	15	3,7	-11	2	-9
Isocianato (tn)	7.534	1.952	14,7	7.218	1.939	14,0	4.071	1.978	8,1	3.601	1.752	6,3	-12	-11	-22
Ditiocarbonato, tiocarbamat y ditiocarbamat (tn)	970	1.777	1,7	1.567	1.507	2,4	566	1.709	1,0	708	1.297	0,9	25	-24	-5
Metionina (tn)	1.936	2.495	4,8	2.139	2.230	4,8	1.124	2.296	2,6	1.252	2.016	2,5	11	-12	-2
Compuestos heterocíclicos con heteroátomo de oxígeno (kgn)	456	11.390	5,2	524	11.790	6,2	343	11.495	3,9	331	7.055	2,3	-3	-39	-41
Los demás compuestos heterocíclicos (nitrógeno) (tn)	2.356	5.094	12,0	2.424	4.915	11,9	1.179	5.901	7,0	1.311	3.903	5,1	11	-34	-26
Compuestos con un ciclo de piridina (kgn)	113.328	27	3,0	71.968	28	2,0	54.614	23	1,2	57.259	20	1,1	5	-14	-9
Etoxiquina (tn)	545	3.142	1,7	572	3.010	1,7	291	3.000	0,9	277	3.066	0,8	-5	2	-3
Compuestos con un ciclo de pirimidina o piperazina (kgn)	85.660	39	3,3	97.685	31	3,0	62.550	30	1,9	38.912	38	1,5	-38	27	-21
Caprolactama (tn)	3.406	1.463	5,0	3.152	1.276	4,0	1.516	1.356	2,1	1.262	1.100	1,4	-17	-19	-32
Ácido nucleico y sus sales; los demás compuestos heterocíclicos (kgn)	443.431	16	7,1	503.815	16	8,0	247.722	17	4,2	253.496	15	3,8	2	-12	-10
Sulfonamida (kgn)	61.031	23	1,4	62.516	22	1,4	38.139	23	0,9	29.015	21	0,6	-24	-6	-29
Vitamina B3 o B5 y sus derivados (kgn)	96.971	12	1,1	84.598	13	1,1	59.692	13	0,8	37.126	11	0,4	-38	-18	-49
Vitamina C y sus derivados (tn)	1.008	6.549	6,6	1.214	6.284	7,6	671	6.526	4,4	560	6.509	3,6	-16	0	-17
Vitamina E y sus derivados (tn)	558	6.512	3,6	685	5.993	4,1	357	6.284	2,2	261	5.460	1,4	-27	-13	-36
Las demás vitaminas y sus derivados (kgn)	388.771	14	5,3	418.621	15	6,1	251.720	14	3,6	234.616	14	3,3	-7	-3	-10
Estrógeno y progestógeno (kgn)	521	6.738	3,5	637	4.602	2,9	284	5.330	1,5	301	6.280	1,9	6	18	25

IMPORTACIONES DE LOS PRINCIPALES PRODUCTOS ORDENADAS SEGÚN CLASIFICACIÓN CIU  
Enero - Junio 2002

INDUSTRIAS QUÍMICAS Valor en millones de US\$ cif										CLAVE 350					
Principales productos	2000			2001			ENERO - JUNIO								
	Cantidad	Precio (US\$)	Valor	Cantidad	Precio (US\$)	Valor	2001			2002			% Var. 2002/2001		
							Cantidad	Precio (US\$)	Valor	Cantidad	Precio (US\$)	Valor	Cantidad	Precio	Valor
Las demás hormonas (kgn)	924	2.191	2,0	532	3.173	1,7	254	2.832	0,7	371	3.120	1,2	46	10	61
Cafeína y sus sales (tn)	83	9.021	0,7	167	9.424	1,6	104	9.363	1,0	121	7.889	1,0	16	-16	-2
Penicilina, sus sales y derivados (kgn)	70.022	44	3,1	90.881	43	3,9	39.858	44	1,7	48.250	42	2,0	21	-5	15
Los demás antibióticos (kgn)	254.126	19	4,8	248.036	19	4,7	109.801	22	2,5	86.174	24	2,1	-22	9	-15
Eritromicina, sus sales y derivados (kgn)	16.119	192	3,1	26.108	176	4,6	12.169	211	2,6	10.602	184	2,0	-13	-13	-24
Urea, incluso en disolución acuosa (tn)	418.183	138	57,9	384.707	124	47,9	124.629	126	15,8	148.759	126	18,7	19	-1	19
Sales dobles y mezclas entre sí de nitrato de calcio y nitrato de amonio (tn)	86.173	137	11,8	72.242	147	10,6	27.837	145	4,0	22.716	141	3,2	-18	-3	-21
Superfosfato (tn)	215.012	153	32,9	223.626	147	33,0	108.904	151	16,4	101.792	143	14,6	-7	-5	-11
Cloruro de potasio (tn)	66.958	140	9,4	73.203	132	9,6	12.247	146	1,8	112	846	0,1	-99	478	-95
Fosfato diamónico (tn)	58.635	179	10,5	59.629	187	11,2	34.772	199	6,9	42.992	174	7,5	24	-12	8
Fosfato monoamónico (tn)	73.373	186	13,6	92.993	185	17,2	50.631	187	9,5	51.506	177	9,1	2	-5	-4
Los demás abonos minerales o químicos potásicos (tn)	28.344	170	4,8	35.706	160	5,7	12.718	164	2,1	18.285	166	3,0	44	2	46
Productos y preparaciones curtientes (tn)	2.562	910	2,3	2.577	845	2,2	1.634	830	1,4	1.463	766	1,1	-10	-8	-17
Materia colorante de origen animal o vegetal (tn)	155	10.834	1,7	416	11.916	5,0	255	8.587	2,2	101	14.383	1,4	-61	67	-34
Las demás materias colorantes orgánicas y sus preparaciones (kgn)	1.281.630	60	76,9	1.433.966	58	83,0	856.266	59	50,3	891.003	45	40,2	4	-23	-20
Colorantes ácidos, incluso metalizados, y sus preparaciones (tn)	420	7.985	3,4	363	7.254	2,6	207	7.445	1,5	211	6.992	1,5	2	-6	-4
Colorante a la tina o a la cuba y sus preparaciones (tn)	119	9.978	1,2	246	6.882	1,7	90	9.631	0,9	161	4.356	0,7	78	-55	-20
Pigmento orgánico y sus preparaciones (tn)	906	8.994	8,2	840	8.733	7,3	462	8.612	4,0	400	8.487	3,4	-14	-1	-15
Productos orgánicos sintéticos de los tipos utilizados para el avivado fluorescente (tn)	734	3.812	2,8	956	2.912	2,8	408	3.243	1,3	547	2.681	1,5	34	-17	11

1272

IMPORTACIONES DE LOS PRINCIPALES PRODUCTOS ORDENADAS SEGÚN CLASIFICACIÓN CIU  
Enero - Junio 2002

Principales productos	CLAVE 350			INDUSTRIAS QUÍMICAS Valor en millones de US\$ cif											
	2000			2001			ENERO - JUNIO						% Var. 2002/2001		
	Cantidad	Precio (US\$)	Valor	Cantidad	Precio (US\$)	Valor	2001			2002			Cantidad	Precio	Valor
							Cantidad	Precio (US\$)	Valor	Cantidad	Precio (US\$)	Valor			
Pigmento base de dióxido de titanio (tn)	8.919	2.081	18,6	9.228	2.051	18,9	4.368	2.130	9,3	4.119	1.775	7,3	-6	-17	-21
Preparación base de dióxido de titanio (tn)	1.834	1.797	3,3	2.098	1.824	3,8	1.125	1.766	2,0	1.281	1.683	2,2	14	-5	8
Pigmentos, composiciones vitrificables y similares (tn)	4.194	1.227	5,1	4.476	1.090	4,9	2.182	1.157	2,5	2.694	881	2,4	23	-24	-6
Las demás materias colorantes y las demás preparaciones (tn)	3.247	1.624	5,3	2.600	2.195	5,7	1.443	2.194	3,2	1.109	2.108	2,3	-23	-4	-26
Enzima (tn)	770	10.140	7,8	783	9.460	7,4	403	10.522	4,2	455	9.557	4,3	13	-9	2
Carbón activado (tn)	982	1.734	1,7	878	1.847	1,6	549	1.782	1,0	687	1.664	1,1	25	-7	17
Materias minerales naturales activadas (tn)	7.329	364	2,7	6.501	380	2,5	3.979	385	1,5	3.523	347	1,2	-11	-10	-20
Colofonia y ácido resínico (tn)	2.306	687	1,6	2.972	634	1,9	1.770	643	1,1	1.400	649	0,9	-21	1	-20
Insecticida (tn)	4.920	5.292	26,0	5.798	5.014	29,1	1.943	5.093	9,9	1.666	5.119	8,5	-14	1	-14
Fungicida (tn)	4.379	10.576	46,3	4.496	10.144	45,6	2.057	8.808	18,1	1.492	7.162	10,7	-27	-19	-41
Herbicida, inhibidor de germinación y regulador de crecimiento de las plantas (tn)	6.161	3.910	24,1	5.897	3.746	22,1	3.005	4.045	12,2	3.673	5.528	20,3	22	37	67
Desinfectante (tn)	1.414	2.521	3,6	1.909	1.751	3,3	863	1.862	1,6	1.044	1.593	1,7	21	-14	4
Los demás pesticidas (tn)	657	7.061	4,6	675	6.337	4,3	332	5.936	2,0	317	4.657	1,5	-5	-22	-25
Polietileno de densidad inferior a 0,94 (tn)	72.567	929	67,4	82.785	841	69,6	45.420	879	39,9	46.146	689	31,8	2	-22	-20
Polietileno de densidad superior o igual a 0,94 (tn)	89.890	880	79,1	113.727	799	90,9	56.962	845	48,1	59.863	662	39,6	5	-22	-18
Copolímero de etileno y acetato de vinilo (tn)	2.054	1.436	2,9	2.264	1.490	3,4	1.233	1.550	1,9	1.350	1.351	1,8	9	-13	-5
Los demás polímeros de etileno, formas primarias (tn)	587	1.927	1,1	2.216	1.064	2,4	569	1.583	0,9	3.012	843	2,5	429	-47	182
Polipropileno, en formas primarias (tn)	26.446	735	19,4	16.640	730	12,1	9.076	755	6,9	9.072	619	5,6	0	-18	-18
Copolímero de propileno, en formas primarias (tn)	6.146	962	5,9	5.203	961	5,0	3.038	947	2,9	2.211	914	2,0	-27	-4	-30
Poliestireno expansible, en formas primarias (tn)	4.467	1.049	4,7	4.261	960	4,1	2.741	1.011	2,8	2.517	799	2,0	-8	-21	-27

IMPORTACIONES DE LOS PRINCIPALES PRODUCTOS ORDENADAS SEGÚN CLASIFICACIÓN CIU  
Enero - Junio 2002

INDUSTRIAS QUÍMICAS Valor en millones de US\$ cif										CLAVE 350					
Principales productos	2000			2001			ENERO - JUNIO								
	Cantidad	Precio (US\$)	Valor	Cantidad	Precio (US\$)	Valor	2001			2002			% Var. 2002/2001		
							Cantidad	Precio (US\$)	Valor	Cantidad	Precio (US\$)	Valor	Cantidad	Precio	Valor
Copolímero de acrilonitrilo-butadieno-estireno (ABS), en formas primarias (tn)	2.631	1.461	3,8	2.663	1.424	3,8	1.049	1.419	1,5	988	1.290	1,3	-6	-9	-14
Poliestireno de alto impacto, en formas primarias (tn)	7.590	998	7,6	8.832	849	7,5	3.941	919	3,6	4.466	762	3,4	13	-17	-6
Los demás poliestirenos en formas primarias (tn)	7.336	1.008	7,4	8.541	866	7,4	4.603	915	4,2	3.397	700	2,4	-26	-24	-44
Policloruro de vinilo grado emulsión, sin mezclar con otras sustancias (tn)	2.352	958	2,3	3.242	844	2,7	2.023	800	1,6	1.069	916	1,0	-47	15	-39
Policloruro de vinilo grado suspensión, sin mezclar con otras sustancias (tn)	52.799	805	42,5	58.583	556	32,5	30.979	609	18,9	49.945	333	16,6	61	-45	-12
Los demás policloruros de vinilo (tn)	4.196	1.289	5,4	4.420	1.106	4,9	2.343	1.151	2,7	2.648	1.033	2,7	13	-10	2
Alcohol polivinílico (tn)	770	1.986	1,5	947	1.880	1,8	478	1.927	0,9	419	1.782	0,7	-12	-8	-19
Los demás polímeros vinílicos, en formas primarias (tn)	408	5.262	2,1	177	9.284	1,6	127	8.434	1,1	79	7.875	0,6	-38	-7	-42
Polímero acrílico, en formas primarias (tn)	15.264	1.819	27,8	14.760	1.796	26,5	7.489	1.839	13,8	9.095	1.620	14,7	21	-12	7
Polipropilenglicol (tn)	3.636	1.090	4,0	3.427	1.134	3,9	2.232	1.156	2,6	2.406	1.050	2,5	8	-9	-2
Los demás poliésteres, en formas primarias (tn)	6.043	1.414	8,5	6.043	1.446	8,7	2.907	1.431	4,2	3.394	1.306	4,4	17	-9	7
Resina epóxica (tn)	2.803	2.526	7,1	2.073	2.751	5,7	1.090	2.769	3,0	1.781	2.255	4,0	63	-19	33
Policarbonato (tn)	987	2.681	2,6	930	2.491	2,3	424	2.587	1,1	442	2.421	1,1	4	-6	-2
Resina PET (Politereftalato de etileno) (tn)	33.955	1.035	35,1	39.309	1.038	40,8	17.990	1.038	18,7	20.330	876	17,8	13	-16	-5
Otras resinas de poliéster (tn)	3.776	1.938	7,3	2.697	2.144	5,8	1.218	2.234	2,7	1.464	1.975	2,9	20	-12	6
Poliamida, en formas primarias (tn)	2.118	2.280	4,8	1.734	2.237	3,9	808	2.315	1,9	944	2.190	2,1	17	-5	11
Resina aminica, en formas primarias (tn)	854	2.072	1,8	1.369	1.994	2,7	906	1.994	1,8	260	2.026	0,5	-71	2	-71
Resina fenólica, en formas primarias (tn)	1.506	1.761	2,7	1.578	1.631	2,6	761	1.691	1,3	716	1.552	1,1	-6	-8	-14
Poliuretano, en formas primarias (tn)	2.347	2.829	6,6	1.931	3.591	6,9	1.063	3.401	3,6	1.039	3.931	4,1	-2	16	13
Silicona, en formas primarias (tn)	2.008	3.508	7,0	2.732	3.365	9,2	1.288	3.485	4,5	1.094	3.579	3,9	-15	3	-13

IMPORTACIONES DE LOS PRINCIPALES PRODUCTOS ORDENADAS SEGÚN CLASIFICACIÓN CIU  
Enero - Junio 2002

Principales productos	CLAVE 350			INDUSTRIAS QUÍMICAS Valor en millones de US\$ cif											
	2000			2001			ENERO - JUNIO						% Var. 2002/2001		
	Cantidad	Precio (US\$)	Valor	Cantidad	Precio (US\$)	Valor	2001			2002			Cantidad	Precio	Valor
							Cantidad	Precio (US\$)	Valor	Cantidad	Precio (US\$)	Valor			
Nitrato de celulosa (tn)	989	2.003	2,0	738	2.049	1,5	352	2.067	0,7	292	2.086	0,6	-17	1	-16
Carboximetilcelulosa y sus sales (tn)	746	2.277	1,7	1.156	2.570	3,0	671	2.640	1,8	575	2.876	1,7	-14	9	-7
Éter de celulosa (tn)	897	5.423	4,9	870	5.285	4,6	515	5.230	2,7	545	5.077	2,8	6	-3	3
Látex de caucho sintético (tn)	1.709	1.375	2,3	3.018	917	2,8	1.415	1.046	1,5	1.798	808	1,5	27	-23	-2
Caucho sintético polibutadieno-estireno (SBR) (tn)	9.838	903	8,9	9.718	983	9,6	4.461	1.025	4,6	4.973	774	3,8	11	-25	-16
Caucho sintético butadieno (BR) (tn)	2.904	894	2,6	3.090	980	3,0	1.503	1.032	1,6	1.694	801	1,4	13	-22	-13
Caucho sintético cloropreno (clorobutadieno) (CR) (tn)	703	2.563	1,8	659	2.893	1,9	275	2.828	0,8	296	2.668	0,8	7	-6	1
Hilado de filamento continuo de poliamida (tn)	1.127	5.228	5,9	1.844	3.214	5,9	1.287	2.476	3,2	553	4.267	2,4	-57	72	-26
Hilado de filamento continuo de poliuretano (tn)	709	8.174	5,8	812	5.119	4,2	401	5.936	2,4	67	13.210	0,9	-83	123	-63
Hilado de filamento continuo de poliéster (tn)	4.102	2.237	9,2	3.497	2.081	7,3	1.671	2.227	3,7	2.130	1.805	3,8	27	-19	3
Hilado de filamentos continuo de rayón viscosa (tn)	83	5.024	0,4	22	5.174	0,1	11	4.509	0,1	21	3.650	0,1	82	-19	48
Hilado de filamento continuo de acetato de celulosa (tn)	227	4.348	1,0	489	4.204	2,1	235	4.131	1,0	171	3.799	0,7	-27	-8	-33
Monofilamento sintético o artificial de título superior o igual a 67 dicitex (tn)	145	10.252	1,5	146	10.136	1,5	76	10.117	0,8	87	11.723	1,0	16	16	34
Cable de fibra acrílica discontinua (tn)	5.231	1.674	8,8	5.550	1.577	8,8	2.890	1.647	4,8	2.485	1.410	3,5	-14	-14	-26
Mecha de rayón para filtro de cigarrillo (tn)	1.477	3.627	5,4	1.437	3.618	5,2	704	3.635	2,6	803	3.656	2,9	14	1	15
Fibra discontinua de poliéster (tn)	7.782	1.212	9,4	7.500	1.145	8,6	3.986	1.164	4,6	4.004	1.059	4,2	0	-9	-9
Fibra acrílica discontinua (tn)	3.932	1.830	7,2	3.647	1.787	6,5	1.926	1.877	3,6	1.626	1.523	2,5	-16	-19	-32
Fibra artificial discontinua (tn)	1.347	2.095	2,8	819	1.869	1,5	374	1.939	0,7	352	1.767	0,6	-6	-9	-14
Las demás fibras sintéticas discontinuas (tn)	1.662	2.515	4,2	1.238	2.425	3,0	692	2.690	1,9	847	2.127	1,8	22	-21	-3
Hilo de coser de fibra sintética o artificial (tn)	234	3.923	0,9	327	3.457	1,1	178	3.473	0,6	169	3.232	0,5	-5	-7	-12

IMPORTACIONES DE LOS PRINCIPALES PRODUCTOS ORDENADAS SEGÚN CLASIFICACIÓN CIU  
Enero - Junio 2002

INDUSTRIAS QUÍMICAS Valor en millones de US\$ cif										CLAVE 350					
Principales productos	2000			2001			ENERO - JUNIO								
	Cantidad	Precio (US\$)	Valor	Cantidad	Precio (US\$)	Valor	2001			2002			% Var. 2002/2001		
							Cantidad	Precio (US\$)	Valor	Cantidad	Precio (US\$)	Valor	Cantidad	Precio	Valor
Plaquitas y objetos similares para útiles sin montar (tn)	-	-	1,8	-	-	1,9	-	-	1,0	-	-	0,9	-	-	-15
<b>Químicos preparados</b>															
Mucilagos y espesativo derivados de vegetal	879	5.732	5,0	859	5.328	4,6	401	5.654	2,3	341	4.937	1,7	-15	-13	-26
Carbono (negro de humo) (tn)	12.256	685	8,4	12.306	667	8,2	5.663	710	4,0	6.987	624	4,4	23	-12	8
Glicerol (tn)	1.186	1.210	1,4	1.578	1.219	1,9	875	1.327	1,2	945	985	0,9	8	-26	-20
Suero con anticuerpos y demás fracciones de la sangre, para uso humano (kgn)	28.613	147	4,2	19.188	275	5,3	10.213	347	3,5	8.049	234	1,9	-21	-33	-47
Vacunas de uso humano (kgn)	54.931	194	10,6	58.241	205	12,0	53.232	196	10,4	56.418	179	10,1	6	-8	-3
Vacunas de uso veterinario (kgn)	77.695	94	7,3	92.986	105	9,7	44.477	78	3,5	49.834	99	4,9	12	28	43
Medicamentos de uso humano no acondicionados para la venta al por menor (kgn)	183.262	13	2,3	268.354	12	3,1	169.173	9	1,6	121.285	13	1,6	-28	40	0
Medicamentos de uso veterinario (tn)	966	15.494	15,0	1.000	15.948	16,0	560	15.012	8,4	490	13.469	6,6	-13	-10	-22
Medicamentos de uso humano para la venta al por menor (tn)	7.349	23.957	176,1	11.054	18.338	202,7	5.400	17.861	96,5	4.813	20.217	97,3	-11	13	1
Reactivos de diagnóstico y preparaciones opacificantes (kgn)	85.184	45	3,8	104.451	42	4,4	54.833	40	2,2	33.295	58	1,9	-39	44	-13
Preparaciones químicas anticonceptivas, a base de hormonas o espermicidas (kgn)	26.328	179	4,7	37.331	161	6,0	15.130	163	2,5	23.358	175	4,1	54	8	66
Pintura (tn)	6.597	2.228	14,7	6.576	2.390	15,7	3.342	2.531	8,5	2.741	2.180	6,0	-18	-14	-29
Barniz (tn)	2.735	2.810	7,7	2.832	2.758	7,8	1.525	2.742	4,2	1.513	2.714	4,1	-1	-1	-2
Hojas para el marcado a fuego (kgn)	167.689	13	2,2	190.492	12	2,2	88.646	11	1,0	83.602	11	0,9	-6	-8	-13
Masilla, cemento de resina; plaste para pintura (tn)	3.506	3.927	13,8	3.139	4.356	13,7	1.885	4.303	8,1	1.660	3.717	6,2	-12	-14	-24
Tinta de imprimir (tn)	4.128	4.477	18,5	3.975	4.366	17,4	2.091	4.327	9,0	2.605	6.226	16,2	25	44	79
Tinta para escribir o dibujar y las demás tintas (kgn)	306.626	33	10,2	301.767	46	13,8	164.974	46	7,7	70.562	7	0,5	-57	-86	-94



IMPORTACIONES DE LOS PRINCIPALES PRODUCTOS ORDENADAS SEGÚN CLASIFICACIÓN CIU  
Enero - Junio 2002

Principales productos	CLAVE 350			INDUSTRIAS QUÍMICAS Valor en millones de US\$ cif											
	2000			2001			ENERO - JUNIO						% Var. 2002/2001		
	Cantidad	Precio (US\$)	Valor	Cantidad	Precio (US\$)	Valor	2001			2002			Cantidad	Precio	Valor
							Cantidad	Precio (US\$)	Valor	Cantidad	Precio (US\$)	Valor			
Mezcla de sustancias odoríferas del tipo utilizado en la industria alimentaria (tn)	1.315	10.864	14,3	1.733	9.944	17,2	828	10.322	8,6	832	10.449	8,7	0	1	2
Las demás mezclas de sustancias odoríferas (kgn)	956.909	19	18,3	1.006.949	18	18,0	504.664	20	10,0	527.665	18	9,5	5	-9	-5
Perfumes y agua de tocador (kgn)	1.013.097	17	17,1	1.382.669	12	16,9	499.160	15	7,3	443.694	15	6,7	-11	4	-8
Preparaciones para el maquillaje de los labios (kgn)	162.799	23	3,8	143.260	27	3,9	70.137	29	2,1	46.793	33	1,5	-33	13	-25
Preparaciones para el maquillaje de los ojos (kgn)	139.237	31	4,4	122.476	33	4,0	65.949	32	2,1	56.558	31	1,7	-14	-3	-17
Las demás preparaciones para maquillaje (tn)	2.293	10.435	23,9	2.563	9.097	23,3	1.186	9.216	10,9	1.140	8.401	9,6	-4	-9	-12
Champú (tn)	4.721	2.031	9,6	7.445	1.811	13,5	3.820	1.881	7,2	3.271	1.688	5,5	-14	-10	-23
Las demás preparaciones capilares (tn)	4.548	3.634	16,5	5.852	3.291	19,3	3.097	3.287	10,2	3.165	2.895	9,2	2	-12	-10
Dentifrico (tn)	2.291	3.296	7,5	2.609	2.957	7,7	1.115	3.002	3,3	1.175	3.085	3,6	5	3	8
Preparaciones para afeitar y demás preparaciones para el baño (tn)	3.440	3.074	10,6	3.901	3.032	11,8	2.037	2.888	5,9	1.954	3.095	6,0	-4	7	3
Desodorante (tn)	2.669	5.383	14,4	3.418	4.832	16,5	1.759	5.026	8,8	1.484	4.503	6,7	-16	-10	-24
Jabón de tocador (tn)	2.797	1.617	4,5	4.988	1.309	6,5	1.853	1.390	2,6	4.403	1.140	5,0	138	-18	95
Los demás jabones y similares (tn)	6.430	867	5,6	5.333	1.000	5,3	3.802	811	3,1	537	1.468	0,8	-86	81	-74
Productos orgánicos tensoactivos, de carácter aniónico (tn)	7.049	1.279	9,0	7.628	1.202	9,2	4.473	1.154	5,2	4.947	1.090	5,4	11	-6	4
Productos orgánicos tensoactivos, de carácter catiónico (tn)	1.186	2.283	2,7	1.323	2.041	2,7	826	2.214	1,8	754	2.102	1,6	-9	-5	-13
Productos orgánicos tensoactivos, de carácter no iónico (tn)	4.523	1.624	7,3	4.892	1.558	7,6	2.721	1.533	4,2	2.529	1.500	3,8	-7	-2	-9
Preparaciones tensoactivas y demás preparaciones para lavar (tn)	22.449	1.284	28,8	30.493	1.244	37,9	16.520	1.249	20,6	21.471	967	20,8	30	-23	1
Cera artificial y cera preparada (tn)	2.097	1.945	4,1	2.348	1.966	4,6	1.194	2.063	2,5	1.358	1.658	2,3	14	-20	-9
Betún, crema y preparaciones similares para el calzado (tn)	666	3.543	2,4	533	3.271	1,7	378	3.398	1,3	283	3.724	1,1	-25	10	-18
Velas, cirios y artículos similares (tn)	1.384	2.253	3,1	1.073	1.948	2,1	402	2.112	0,8	462	1.710	0,8	15	-19	-7

IMPORTACIONES DE LOS PRINCIPALES PRODUCTOS ORDENADAS SEGÚN CLASIFICACIÓN CIU  
Enero - Junio 2002

INDUSTRIAS QUÍMICAS Valor en millones de US\$ cif										CLAVE 350					
Principales productos	2000			2001			ENERO - JUNIO								
	Cantidad	Precio (US\$)	Valor	Cantidad	Precio (US\$)	Valor	2001			2002			% Var. 2002/2001		
							Cantidad	Precio (US\$)	Valor	Cantidad	Precio (US\$)	Valor	Cantidad	Precio	Valor
Gelatina (tn)	1.634	3.450	5,6	1.504	3.560	5,4	854	3.444	2,9	921	3.646	3,4	8	6	14
Peptonas y sus derivados; las demás materias proteicas (tn)	1.990	2.540	5,1	3.190	2.904	9,3	851	2.814	2,4	1.495	2.637	3,9	76	-6	65
Dextrina y demás almidones y féculas modificadas (tn)	3.940	712	2,8	5.530	648	3,6	2.549	679	1,7	4.836	628	3,0	90	-7	76
Adhesivos para la venta al por menor (tn)	606	6.906	4,2	721	6.599	4,8	393	6.520	2,6	361	6.303	2,3	-8	-3	-11
Adhesivos a base de materia plástica o de caucho (tn)	3.380	2.792	9,4	3.861	2.514	9,7	2.064	2.534	5,2	1.830	2.486	4,5	-11	-2	-13
Placas para rayos X (tn)	-	-	6,5	-	-	6,4	-	-	3,3	-	-	2,7	-	-	-18
Placas y películas planas, con un lado al menos superior a 255 mm	-	-	6,6	-	-	4,6	-	-	2,7	-	-	2,0	-	-	-25
Placas metálicas para la preparación de clisés	-	-	4,7	-	-	6,3	-	-	2,8	-	-	3,2	-	-	15
Película, sin perforar, de anchura superior a 105 mm	-	-	5,0	-	-	3,5	-	-	1,9	-	-	1,8	-	-	-9
Película fotográfica en colores, de ancho superior a 16 e inferior o igual a 35 mm	-	-	10,4	-	-	8,6	-	-	3,7	-	-	3,6	-	-	-3
Papel, cartón y textil, fotográficos, sensibilizados, sin impresión	2.399	5.601	13,4	1.915	5.927	11,3	907	5.945	5,4	1.121	4.525	5,1	24	-24	-6
Productos y preparaciones químicas para uso fotográfico	2.107	6.068	12,8	1.873	6.185	11,6	979	6.145	6,0	970	5.713	5,5	-1	-7	-8
Aprestos y productos de acabado para la industria textil (tn)	765	2.559	2,0	789	2.455	1,9	386	2.538	1,0	538	2.130	1,1	39	-16	17
Aprestos y productos de acabado para la industria del papel (tn)	2.534	1.278	3,2	1.701	1.240	2,1	879	1.286	1,1	1.126	1.425	1,6	28	11	42
Aprestos y productos de acabado para la industria del cuero (tn)	699	2.048	1,4	831	1.747	1,5	431	1.734	0,7	470	1.700	0,8	9	-2	7
Aditivo para aceite lubricante, que contengan aceite de petróleo (tn)	6.931	1.946	13,5	7.038	1.986	14,0	3.347	1.991	6,7	3.548	1.971	7,0	6	-1	5
Preparaciones antioxidantes y demás estabilizantes compuesto para caucho a plástico (tn)	1.675	2.513	4,2	1.791	2.584	4,6	915	2.479	2,3	980	2.576	2,5	7	4	11
Disolvente y diluyente orgánicos compuestos (tn)	514	3.891	2,0	494	5.056	2,5	355	4.673	1,7	159	4.639	0,7	-55	-1	-56

IMPORTACIONES DE LOS PRINCIPALES PRODUCTOS ORDENADAS SEGÚN CLASIFICACIÓN CIU  
Enero - Junio 2002

Principales productos	CLAVE 350			INDUSTRIAS QUÍMICAS Valor en millones de US\$ cif											
	2000			2001			ENERO - JUNIO						% Var. 2002/2001		
	Cantidad	Precio (US\$)	Valor	Cantidad	Precio (US\$)	Valor	2001			2002			Cantidad	Precio	Valor
							Cantidad	Precio (US\$)	Valor	Cantidad	Precio (US\$)	Valor			
Iniciadores y aceleradores de reacción y preparaciones catalíticas (tn)	3.051	4.411	13,5	2.341	5.067	11,9	1.318	6.431	8,5	1.999	6.133	12,3	52	-5	45
Líquido para frenos hidráulicos y similares (tn)	1.087	1.935	2,1	1.041	1.925	2,0	495	2.066	1,0	499	1.793	0,9	1	-13	-12
Preparaciones anticongelantes (tn)	2.411	674	1,6	2.010	1.004	2,0	1.074	1.017	1,1	1.006	813	0,8	-6	-20	-25
Reactivo de diagnóstico o de laboratorio sobre cualquier soporte (kgn)	794.876	26	20,8	737.838	32	23,4	377.043	31	11,5	423.708	29	12,3	12	-5	7
Productos para la corrección de escritos (tn)	235	8.799	2,1	147	10.789	1,6	41	11.007	0,4	59	8.768	0,5	46	-20	16
Preparaciones para concentrar mineral (tn)	9.156	2.454	22,5	10.174	2.889	29,4	4.860	2.590	12,6	4.918	2.747	13,5	1	6	7
Goma base para fabricación de chicles (tn)	918	1.817	1,7	989	1.810	1,8	572	1.832	1,0	636	1.827	1,2	11	0	11
Productos residuales de la industria química (tn)	12.585	2.833	35,7	12.540	2.511	31,5	6.226	2.491	15,5	5.007	2.446	12,2	-20	-2	-21
Cinta magnética (miles de unidades)	22.714	580	13,2	18.121	697	12,6	9.437	624	5,9	7.479	685	5,1	-21	10	-13
Discos magnéticos (miles de unidades)	13.113	613	8,0	26.209	330	8,7	11.706	359	4,2	22.814	220	5,0	95	-39	20
Los demás soportes magnéticos (miles de unidades)	19.443	255	5,0	20.494	245	5,0	9.815	230	2,3	13.355	187	2,5	36	-19	10
<b>Petróleo y derivados</b>															
Coque metalúrgico de hulla (tn)	24.720	82	2,0	40.581	89	3,6	7.928	115	0,9	9.122	106	1,0	15	-8	6
Éteres de petróleo (nafta solvente, bencina de extracción) (miles de unidades)	2.082	372	0,8	3.170	372	1,2	2.491	358	0,9	1.199	446	0,5	-52	25	-40
Gasolina para motor de vehículo terrestre (tn)	312.587	318	99,4	349.412	282	98,4	162.513	327	53,2	251.564	251	63,2	55	-23	19
Combustible para motor a reacción (tn)	30.921	273	8,4	688	284	0,2	-	-	-	21.518	255	5,5	-	-	-
Queroseno (tn)	57.042	293	16,7	9.625	512	4,9	4.952	528	2,6	-	-	-	-	-	-
Espiritu de petróleo (tn)	9.346	416	3,9	4.616	397	1,8	4.479	401	1,8	1.191	284	0,3	-73	-29	-81

IMPORTACIONES DE LOS PRINCIPALES PRODUCTOS ORDENADAS SEGÚN CLASIFICACIÓN CIU  
Enero - Junio 2002

INDUSTRIAS QUÍMICAS Valor en millones de US\$ cif										CLAVE 350					
Principales productos	2000			2001			ENERO - JUNIO								
	Cantidad	Precio (US\$)	Valor	Cantidad	Precio (US\$)	Valor	2001			2002			% Var. 2002/2001		
							Cantidad	Precio (US\$)	Valor	Cantidad	Precio (US\$)	Valor	Cantidad	Precio	Valor
Gas oil y diésel oil (petróleo diésel) (tn)	569.619	275	156,6	433.621	274	118,9	204.433	291	59,5	356.182	233	83,1	74	-20	40
Aceite combustible residual pesado (fuel oil) (tn)	324.242	152	49,1	218.324	130	28,3	131.993	136	18,0	97.764	123	12,1	-26	-10	-33
Aceite básico para fabricar aceite lubricante (tn)	98.089	402	39,4	97.924	432	42,3	54.006	444	24,0	54.091	379	20,5	0	-14	-14
Aceite blanco de uso farmacéutico (tn)	2.278	741	1,7	2.468	800	2,0	1.320	789	1,0	1.029	808	0,8	-22	2	-20
Aceite lubricante terminado (tn)	15.460	1.102	17,0	16.747	1.145	19,2	9.949	1.111	11,1	7.754	1.250	9,7	-22	13	-12
Grasa lubricante (tn)	2.240	2.210	4,9	3.000	1.810	5,4	1.474	2.145	3,2	1.098	2.678	2,9	-26	25	-7
Aceite aislante para uso eléctrico (tn)	1.242	686	0,9	2.159	706	1,5	951	732	0,7	939	676	0,6	-1	-8	-9
Los demás aceites destilados de petróleo (tn)	22.718	358	8,1	52.308	308	16,1	32.114	320	10,3	21.525	279	6,0	-33	-13	-41
Gas propano, licuado (tn)	512.133	311	159,4	485.159	251	121,7	286.236	291	83,4	211.504	212	44,7	-26	-27	-46
Gas butano, licuado (tn)	40.880	275	11,2	34.986	229	8,0	19.345	272	5,3	23.165	145	3,4	20	-46	-36
Los demás gases licuados (tn)	66.716	307	20,5	56.228	290	16,3	32.673	338	11,1	39.449	170	6,7	21	-50	-39
Parafina sólida (tn)	10.793	665	7,2	10.771	679	7,3	5.803	680	3,9	6.078	649	3,9	5	-5	0
Cera de petróleo (tn)	2.362	919	2,2	2.232	945	2,1	1.679	889	1,5	727	1.215	0,9	-57	37	-41
Coque de petróleo (tn)	18.107	221	4,0	21.149	151	3,2	10.875	161	1,7	117.764	29	3,4	983	-82	94
Mezcla bituminosa de asfalto, de betún natural (tn)	50.120	220	11,0	160.091	134	21,4	99.264	119	11,9	67.451	150	10,1	-32	26	-15
Preparaciones lubricantes, que contengan superior o igual a 70% aceite de petróleo (tn)	4.314	2.089	9,0	4.254	2.065	8,8	2.397	2.133	5,1	1.754	2.417	4,2	-27	13	-17
<b>Caucho</b>															
Caucho mezclado sin vulcanizar, en formas primarias (tn)	2.811	1.808	5,1	2.771	1.775	4,9	1.400	1.926	2,7	1.285	1.535	2,0	-8	-20	-27
Placas, hojas y bandas de caucho no celular, vulcanizado sin endurecer (tn)	405	7.346	3,0	494	5.987	3,0	224	7.290	1,6	257	5.580	1,4	15	-23	-12
Tubos de caucho vulcanizado sin endurecer (tn)	1.447	7.744	11,2	1.517	7.077	10,7	828	6.525	5,4	743	7.260	5,4	-10	11	0

IMPORTACIONES DE LOS PRINCIPALES PRODUCTOS ORDENADAS SEGÚN CLASIFICACIÓN CIU  
Enero - Junio 2002

Principales productos	CLAVE 350			INDUSTRIAS QUÍMICAS Valor en millones de US\$ cif											
	2000			2001			ENERO - JUNIO						% Var. 2002/2001		
	Cantidad	Precio (US\$)	Valor	Cantidad	Precio (US\$)	Valor	2001			2002			Cantidad	Precio	Valor
							Cantidad	Precio (US\$)	Valor	Cantidad	Precio (US\$)	Valor			
Correas transportadoras, de caucho vulcanizado (tn)	-	-	5,8	-	-	14,1	-	-	8,3	-	-	7,1	-	-	-15
Correas de transmisión, de caucho vulcanizado (tn)	-	-	7,8	-	-	8,3	-	-	4,2	-	-	3,2	-	-	-24
Neumáticos de automóviles, nuevos de caucho (unidades)	770.321	23	17,4	684.852	22	15,1	349.178	22	7,8	423.913	21	9,1	21	-4	16
Neumáticos para autobús y camión, nuevos de caucho (unidades)	336.927	144	48,5	364.779	130	47,5	190.459	136	25,9	193.997	127	24,6	2	-7	-5
Neumáticos de bicicleta, nuevos de caucho (miles de unidades)	1.811	1.340	2,4	1.744	1.280	2,2	654	1.263	0,8	634	1.287	0,8	-3	2	-1
Neumáticos para vehículo todo terreno, nuevos de caucho (unidades)	52.751	1.242	65,5	51.395	1.605	82,5	27.680	1.490	41,2	23.391	1.425	33,3	-15	-4	-19
Los demás neumáticos, nuevos de caucho (unidades)	536.286	31	16,7	524.746	28	14,4	277.806	27	7,6	264.126	32	8,4	-5	17	11
Protectores, bandajes y bandas de rodadura, de caucho	-	-	7,2	-	-	8,6	-	-	4,3	-	-	4,3	-	-	-2
Cámaras de caucho para neumáticos, de automóvil, autobús o camión (miles de unidades)	490	5.445	2,7	468	5.442	2,5	324	5.349	1,7	221	5.488	1,2	-32	3	-30
Las demás cámaras de caucho para neumático (miles de unidades)	1.978	758	1,5	2.153	769	1,7	976	820	0,8	923	829	0,8	-5	1	-4
Artículos de higiene o de farmacia, de caucho vulcanizado sin endurecer (miles de unidades)	-	-	1,8	-	-	1,8	-	-	1,2	-	-	1,1	-	-	-5
Guantes de caucho vulcanizado sin endurecer (miles de unidades)	-	-	7,2	-	-	7,7	-	-	4,4	-	-	4,0	-	-	-9
Artículos para uso técnico, de caucho vulcanizado sin endurecer	-	-	7,7	-	-	7,1	-	-	3,6	-	-	3,9	-	-	9
Juntas o empaquetaduras, de caucho vulcanizado sin endurecer	-	-	4,4	-	-	4,1	-	-	2,0	-	-	2,3	-	-	15
Las demás manufacturas, de caucho vulcanizado sin endurecer	-	-	5,0	-	-	5,3	-	-	2,7	-	-	3,5	-	-	30
Calzado deportivo, con suela y parte superior de caucho o plástico (miles de pares)	691	6.061	4,2	545	6.716	3,7	313	7.295	2,3	457	10.240	4,7	46	40	105

IMPORTACIONES DE LOS PRINCIPALES PRODUCTOS ORDENADAS SEGÚN CLASIFICACIÓN CIU  
Enero - Junio 2002

INDUSTRIAS QUÍMICAS Valor en millones de US\$ cif										CLAVE 350					
Principales productos	2000			2001			ENERO - JUNIO								
	Cantidad	Precio (US\$)	Valor	Cantidad	Precio (US\$)	Valor	2001			2002			% Var. 2002/2001		
							Cantidad	Precio (US\$)	Valor	Cantidad	Precio (US\$)	Valor	Cantidad	Precio	Valor
Calzado que cubre el tobillo, consuela y parte superior de caucho o plástico (miles de pares)	942	6.500	6,1	860	7.165	6,2	823	7.104	5,8	831	6.554	5,4	1	-8	-7
Los demás calzados con suela y parte superior de caucho o plástico (miles de pares)	10.349	3.723	38,5	12.383	3.569	44,2	3.098	4.964	15,4	3.212	4.488	14,4	4	-10	-6
Calzado deportivo, con suela de caucho o plástico y parte superior de material textil (miles de pares)	700	9.449	6,6	786	11.468	9,0	319	11.885	3,8	268	10.629	2,9	-16	-11	-25
Los demás calzados con suela de caucho o de plástico (miles de pares)	3.334	2.697	9,0	4.674	2.470	11,5	2.285	2.217	5,1	2.057	2.562	5,3	-10	16	4
Suelas y tacones, de caucho o de plástico (miles de pares)	940	6.007	5,6	921	5.963	5,5	410	6.259	2,6	277	5.771	1,6	-33	-8	-38
<b>Plásticos</b>															
Monofilamento, barras, varillas y perfiles, de plástico (miles de pares)	718	4.370	3,1	887	4.039	3,6	382	4.438	1,7	773	2.966	2,3	102	-33	35
Tripa artificial de celulosa regenerada (celofán) (tn)	-	-	5,4	-	-	5,4	-	-	2,8	-	-	3,3	-	-	17
Tubos rígidos de plástico (tn)	-	-	5,3	-	-	7,5	-	-	2,5	-	-	5,3	-	-	112
Tubos flexibles de materia plástica artificial	-	-	13,7	-	-	11,8	-	-	5,7	-	-	5,8	-	-	3
Accesorios de materia plástica artificial para tubería	-	-	9,7	-	-	6,0	-	-	3,0	-	-	3,0	-	-	1
Revestimientos de PVC para muros y pisos	4.688	1.117	5,2	4.293	1.190	5,1	2.499	1.083	2,7	2.093	1.217	2,5	-16	12	-6
Placas, hojas, bandas y demás formas planas, autoadhesivas, de plástico	7.118	3.827	27,2	6.794	4.071	27,7	3.563	4.248	15,1	3.708	3.828	14,2	4	-10	-6
Placas, hojas, película y similares, de polímeros de etileno (tn)	9.661	2.142	20,7	10.737	1.923	20,6	6.044	1.933	11,7	7.503	1.492	11,2	24	-23	-4
Placas, hojas, película y similares, de propileno (tn)	5.110	2.124	10,9	4.430	2.098	9,3	2.594	2.019	5,2	5.510	1.268	7,0	112	-37	33
Placas, hojas, película, bandas y láminas de PVC (tn)	7.093	2.417	17,1	6.917	2.452	17,0	3.281	2.463	8,1	4.323	2.157	9,3	32	-12	15
Placas, hojas, película y similares, de polímero acrílico (tn)	781	2.764	2,2	970	2.653	2,6	526	2.593	1,4	689	2.370	1,6	31	-9	20

IMPORTACIONES DE LOS PRINCIPALES PRODUCTOS ORDENADAS SEGÚN CLASIFICACIÓN CIU  
Enero - Junio 2002

Principales productos	CLAVE 350			INDUSTRIAS QUÍMICAS Valor en millones de US\$ cif											
	2000			2001			ENERO - JUNIO						% Var. 2002/2001		
	Cantidad	Precio (US\$)	Valor	Cantidad	Precio (US\$)	Valor	2001			2002			Cantidad	Precio	Valor
							Cantidad	Precio (US\$)	Valor	Cantidad	Precio (US\$)	Valor			
Placa, hoja, película y similares, de policarbonato (tn)	449	5.474	2,5	431	5.266	2,3	244	5.201	1,3	272	4.598	1,2	11	-12	-2
Placas, hojas, película y similares, de politereftalato de etileno (tn)	1.661	3.036	5,0	1.706	2.895	4,9	1.008	2.920	2,9	1.154	2.881	3,3	14	-1	13
Placas, hojas, película y similares, de poliéster (tn)	956	4.811	4,6	960	4.334	4,2	529	4.903	2,6	471	3.963	1,9	-11	-19	-28
Las demás placas, láminas, hojas y tiras de plástico (tn)	6.184	3.570	22,1	7.001	3.353	23,5	3.368	3.448	11,6	4.549	3.167	14,4	35	-8	24
Cajas, jaulas y artículos similares, de plástico (tn)	-	-	7,9	-	-	7,1	-	-	3,5	-	-	2,5	-	-	-29
Sacos, bolsas y cucuruchos, de polímero de etileno (tn)	-	-	7,7	-	-	10,0	-	-	5,6	-	-	6,6	-	-	19
Sacos, bolsas y cucuruchos, de los demás plásticos	-	-	8,1	-	-	6,0	-	-	3,4	-	-	3,1	-	-	-6
Bombonas, botellas, frascos y artículos similares, de plástico	-	-	9,4	-	-	16,1	-	-	6,7	-	-	5,4	-	-	-19
Tapones, tapas, cápsulas y demás dispositivos de cierre, de plástico	-	-	16,0	-	-	21,9	-	-	12,8	-	-	6,6	-	-	-49
Los demás artículos para el transporte o envasado, de plástico	-	-	5,2	-	-	8,6	-	-	2,7	-	-	5,7	-	-	114
Vajillas y demás artículos para el servicio de mesa, de plástico	-	-	10,3	-	-	11,9	-	-	6,2	-	-	4,7	-	-	-25
Los demás artículos de uso doméstico, de plástico	-	-	6,0	-	-	5,9	-	-	3,2	-	-	2,6	-	-	-19
Artículos para construcción, de plástico	-	-	6,1	-	-	6,1	-	-	3,7	-	-	3,0	-	-	-17
Aisladores eléctricos de materia plástica	-	-	2,8	-	-	2,9	-	-	1,4	-	-	1,8	-	-	24
Muebles de plástico	-	-	4,4	-	-	3,7	-	-	1,8	-	-	1,1	-	-	-39
Las demás manufacturas de plástico	-	-	54,3	-	-	49,2	-	-	23,7	-	-	23,3	-	-	-2
RESTANTES			203,3			175,7			91,1			86,9			
TOTAL AGREGACIÓN MAYOR			3.388,2			3.391,1			1.782,6			1.642,4			

INDUSTRIAS DE PRODUCTOS MINERALES NO METÁLICOS Valor en millones de US\$ cif										CLAVE 360					
Principales productos	2000			2001			ENERO - JUNIO								
	Cantidad	Precio (US\$)	Valor	Cantidad	Precio (US\$)	Valor	2001			2002			% Var. 2002/2001		
							Cantidad	Precio (US\$)	Valor	Cantidad	Precio (US\$)	Valor	Cantidad	Precio	Valor
<b>Cerámicos</b>															
Ladrillos y piezas cerámicas de construcción (tn)	7.656	991	7,6	10.999	897	9,9	5.789	911	5,3	5.399	929	5,0	-7	2	-5
Retortas, crisoles, mufas y demás artículos cerámicos refractarios	-	-	6,2	-	-	6,3	-	-	3,3	-	-	1,9	-	-	-41
Baldosas y similares, sin barniz, de cerámica (tn)	263	11.348	3,0	285	10.650	3,0	155	11.197	1,7	154	8.500	1,3	-1	-24	-25
Baldosas y cerámicas para pavimentación (miles de unidades)	10.331	4.364	45,1	7.359	4.040	29,7	3.808	4.229	16,1	5.047	3.380	17,1	33	-20	6
Artículos para uso técnico, de cerámica	-	-	1,9	-	-	1,9	-	-	1,2	-	-	1,0	-	-	-12
Fregaderos, lavabos, inodoros, bañeras y aparatos fijos, de cerámica (miles de unidades)	336	19.424	6,5	287	21.001	6,0	183	20.036	3,7	153	20.003	3,1	-17	0	-17
Artículos de uso doméstico o de tocador de porcelana	-	-	10,4	-	-	7,7	-	-	3,9	-	-	2,4	-	-	-39
Artículos de uso doméstico o de tocador de cerámica	-	-	11,0	-	-	9,8	-	-	4,6	-	-	3,8	-	-	-18
Estatuillas y demás objetos de cerámica	-	-	5,6	-	-	4,7	-	-	2,4	-	-	1,9	-	-	-21
Aisladores eléctricos de vidrio, cerámica o similares	-	-	2,7	-	-	2,8	-	-	1,6	-	-	1,5	-	-	-3
<b>Vidrio</b>															
Vidrio en bolas, barras, varillas o tubos sin trabajar (tn)	1.680	1.687	2,8	1.323	1.999	2,6	652	1.993	1,3	538	2.241	1,2	-17	12	-7
Placas y hojas, sin armar, de vidrio colado o laminado	-	-	1,9	-	-	1,4	-	-	0,7	-	-	0,8	-	-	13
Vidrio flotado, desbastado o pulido, en placas u hojas	-	-	8,6	-	-	10,5	-	-	5,6	-	-	5,8	-	-	5
Vidrio de seguridad templado y contraplacado	-	-	6,3	-	-	5,3	-	-	2,8	-	-	3,2	-	-	14
Espejos retrovisores para vehículo	-	-	2,8	-	-	2,4	-	-	1,3	-	-	1,2	-	-	-6
Los demás espejos de vidrio	-	-	2,1	-	-	2,5	-	-	1,2	-	-	1,1	-	-	-6
Botellas de vidrio para bebidas (tn)	30.022	380	11,4	19.065	372	7,1	8.915	391	3,5	1.385	620	0,9	-84	59	-75
Frascos de vidrio (tn)	3.216	947	3,0	1.585	1.601	2,5	884	1.658	1,5	789	1.764	1,4	-11	6	-5
Objetos de cristal para el servicio de mesa o de cocina (tn)	615	4.817	3,0	625	3.914	2,4	230	4.910	1,1	193	4.336	0,8	-16	-12	-26



IMPORTACIONES DE LOS PRINCIPALES PRODUCTOS ORDENADAS SEGÚN CLASIFICACIÓN CIU  
Enero - Junio 2002

Principales productos	CLAVE 360			INDUSTRIAS DE PRODUCTOS MINERALES NO METÁLICOS Valor en millones de US\$ cif											
	2000			2001			ENERO - JUNIO						% Var. 2002/2001		
	Cantidad	Precio (US\$)	Valor	Cantidad	Precio (US\$)	Valor	2001			2002			Cantidad	Precio	Valor
							Cantidad	Precio (US\$)	Valor	Cantidad	Precio (US\$)	Valor			
Objetos de vidrio para el servicio de mesa o de cocina (tn)	17.634	1.232	21,7	14.883	1.213	18,1	7.847	1.154	9,1	6.103	1.165	7,1	-22	1	-21
Artículos de vidrio y sus manufacturas (tn)	1.662	2.276	3,8	1.930	2.086	4,0	941	2.040	1,9	688	1.978	1,4	-27	-3	-29
Fibra de vidrio y sus manufacturas (tn)	3.324	2.236	7,4	3.571	2.301	8,2	2.018	2.135	4,3	2.041	1.873	3,8	1	-12	-11
<b>Otros productos minerales no metálicos</b>															
Laminadores de metal y sus cilindros (m)	601	10.280	6,2	1.039	4.689	4,9	567	4.638	2,6	195	3.678	0,7	-66	-21	-73
Lámparas y demás aparatos eléctricos de alumbrado, para colgar, fijar al techo o pared	-	-	18,4	-	-	15,1	-	-	6,5	-	-	6,4	-	-	-2
Cal viva (tn)	66.753	94	6,3	90.323	95	8,6	49.721	92	4,6	51.885	86	4,5	4	-6	-2
Cemento sin pulverizar ( clínquer) (tn)	292.031	30	8,6	438.106	27	11,9	220.089	29	6,3	174.854	29	5,0	-21	0	-20
Cemento Portland (tn)	106.363	60	6,4	80.304	78	6,3	67.758	51	3,4	83.198	67	5,6	23	32	62
Cemento, mortero y hormigón refractarios (tn)	6.667	807	5,4	8.404	658	5,5	4.379	715	3,1	2.605	674	1,8	-41	-6	-44
Pavimentos de piedra natural y sus manufacturas (tn)	7.879	749	5,9	8.693	613	5,3	4.072	615	2,5	4.126	543	2,2	1	-12	-11
Muelas para moler o desfibrar y artículos similares (tn)	2.353	4.893	11,5	2.506	4.668	11,7	1.397	4.558	6,4	1.267	4.623	5,9	-9	1	-8
Abrasivos naturales o artificiales con soporte textil u otra (tn)	946	6.290	6,0	847	6.486	5,5	436	6.455	2,8	532	5.408	2,9	22	-16	2
Lana de escoria de roca y minerales similares (tn)	4.584	1.010	4,6	4.494	996	4,5	2.790	972	2,7	2.191	1.063	2,3	-21	9	-14
Manufacturas de cemento, yeso, asfalto o similares (tn)	20.811	327	6,8	19.928	364	7,2	9.908	394	3,9	19.800	253	5,0	100	-36	28
Guarniciones para frenos, embragues o de órganos de fricción (tn)	684	3.582	2,4	952	2.677	2,5	373	3.156	1,2	537	2.425	1,3	44	-23	11
RESTANTES			71,1			6,0			3,0			0,3			
TOTAL AGREGACIÓN MAYOR			270,7			244,1			127,0			111,6			

IMPORTACIONES DE LOS PRINCIPALES PRODUCTOS ORDENADAS SEGÚN CLASIFICACIÓN CIU  
Enero - Junio 2002

INDUSTRIAS METÁLICAS BÁSICAS Valor en millones de US\$ cif										CLAVE 370					
Principales productos	2000			2001			ENERO - JUNIO								
	Cantidad	Precio (US\$)	Valor	Cantidad	Precio (US\$)	Valor	2001			2002			% Var. 2002/2001		
							Cantidad	Precio (US\$)	Valor	Cantidad	Precio (US\$)	Valor	Cantidad	Precio	Valor
<b>Hierroyacero</b>															
Ferromanganeso (tn)	6.899	698	4,8	5.495	761	4,2	2.859	755	2,2	4.008	573	2,3	40	-24	6
Ferrosilicio (tn)	3.408	657	2,2	6.954	624	4,3	3.636	635	2,3	655	694	0,5	-82	9	-80
Ferro-silico-manganeso (tn)	2.932	547	1,6	3.830	504	1,9	1.893	505	1,0	1.670	494	0,8	-12	-2	-14
Ferrocromo (tn)	2.254	727	1,6	2.555	660	1,7	1.528	669	1,0	1.172	604	0,7	-23	-10	-31
Las demás ferroaleaciones (tn)	458	3.013	1,4	1.329	1.444	1,9	829	1.483	1,2	432	1.310	0,6	-48	-12	-54
Granallas y polvo de fundición, de hierro o acero (tn)	2.107	761	1,6	1.971	711	1,4	1.012	771	0,8	1.152	590	0,7	14	-23	-13
Planchas de acero sin alear laminadas en caliente (tn)	225.173	292	65,8	227.837	269	61,4	124.778	276	34,5	155.748	233	36,2	25	-16	5
Planchas de acero sin alear, laminadas en frío (tn)	25.263	418	10,6	26.632	364	9,7	12.763	406	5,2	10.237	355	3,6	-20	-12	-30
Productos laminados de acero sin alear, chapados o revestidos (tn)	92.480	617	57,0	101.779	557	56,7	50.808	571	29,0	70.988	506	35,9	40	-11	24
Flejes de acero sin alear, sin chapar, ni revestir (tn)	15.545	406	6,3	40.829	324	13,2	23.931	323	7,7	17.762	320	5,7	-26	-1	-26
Productos laminados planos de acero sin alear, chapados o revestidos (tn)	5.062	797	4,0	8.691	684	5,9	3.579	779	2,8	7.596	607	4,6	112	-22	65
Alambrón de acero sin alear (tn)	38.406	285	11,0	46.946	269	12,6	19.621	272	5,3	25.653	238	6,1	31	-12	15
Barras de acero sin alear (tn)	64.926	305	19,8	50.592	306	15,5	27.075	310	8,4	21.528	307	6,6	-20	-1	-21
Perfiles de acero sin alear (tn)	19.207	346	6,6	22.309	313	7,0	13.114	324	4,2	14.287	263	3,8	9	-19	-11
Acero inoxidable (tn)	18.611	2.043	38,0	16.327	1.936	31,6	7.868	2.085	16,4	7.128	1.586	11,3	-9	-24	-31
Planchas de acero aleado (tn)	15.269	673	10,3	22.165	635	14,1	13.507	630	8,5	10.308	619	6,4	-24	-2	-25
Flejes de acero aleado (tn)	2.299	1.108	2,5	1.923	1.454	2,8	889	1.370	1,2	748	1.823	1,4	-16	33	12
Barras de acero aleado (tn)	125.579	379	47,6	159.751	363	57,9	76.836	368	28,3	82.021	350	28,7	7	-5	1
Carriles (rieles) de acero (tn)	4.691	954	4,5	4.067	558	2,3	1.364	657	0,9	1.420	630	0,9	4	-4	0
Los demás elementos para vía férrea (tn)	1.138	1.741	2,0	634	2.218	1,4	137	3.179	0,4	188	2.453	0,5	37	-23	6
Tubos de acero (tn)	52.160	793	41,3	44.536	1.185	52,8	23.313	797	18,6	32.284	750	24,2	38	-6	30

IMPORTACIONES DE LOS PRINCIPALES PRODUCTOS ORDENADAS SEGÚN CLASIFICACIÓN CIU  
Enero - Junio 2002

Principales productos	CLAVE 370			INDUSTRIAS METÁLICAS BÁSICAS Valor en millones de US\$ cif											
	2000			2001			ENERO - JUNIO						% Var. 2002/2001		
	Cantidad	Precio (US\$)	Valor	Cantidad	Precio (US\$)	Valor	2001			2002			Cantidad	Precio	Valor
							Cantidad	Precio (US\$)	Valor	Cantidad	Precio (US\$)	Valor			
Accesorios de acero para tubería (tn)	4.000	4.162	16,6	4.220	4.415	18,6	2.011	4.372	8,8	2.879	3.579	10,3	43	-18	17
Bolas de acero y artículos similares para molino (tn)	15.528	503	7,8	20.833	479	10,0	10.973	478	5,2	7.275	495	3,6	-34	4	-31
Las demás manufacturas moldeadas de fundición, de hierro o acero (tn)	3.029	2.119	6,4	2.779	2.182	6,1	1.463	2.460	3,6	1.186	1.653	2,0	-19	-33	-45
<b>Metales no ferrosos</b>															
Hidróxido de aluminio (tn)	5.770	279	1,6	6.896	202	1,4	956	417	0,4	351	502	0,2	-63	20	-56
Desperdicios y desechos de cobre (tn)	-	-	2,1	-	-	2,0	-	-	1,6	-	-	0,7	-	-	-56
Barras, perfiles, tubos y similares, de cobre (tn)	1.031	3.806	3,9	876	4.168	3,7	435	3.815	1,7	671	4.320	2,9	54	13	75
Chapas y tiras de aleaciones de cobre (tn)	281	2.842	0,8	701	2.682	1,9	556	2.665	1,5	61	2.998	0,2	-89	12	-88
Tubos de cobre (tn)	912	3.367	3,1	1.494	3.118	4,7	678	3.196	2,2	499	3.283	1,6	-26	3	-24
Accesorios de tubería de aleaciones de cobre (tn)	598	5.559	3,3	750	4.557	3,4	365	4.433	1,6	302	5.057	1,5	-17	14	-5
Niquel en bruto (tn)	-	-	2,3	-	-	3,1	-	-	1,9	-	-	0,4	-	-	-80
Aluminio en bruto (tn)	-	-	30,2	-	-	28,2	-	-	15,9	-	-	15,6	-	-	-1
Barras y perfiles de aluminio (tn)	4.464	3.432	15,3	3.494	3.288	11,5	2.079	3.292	6,8	2.727	2.925	8,0	31	-11	17
Hojas gruesas de aluminio (tn)	5.770	2.914	16,8	5.428	3.120	16,9	2.772	3.355	9,3	2.648	2.650	7,0	-4	-21	-25
Hojas delgadas de aluminio (tn)	4.595	4.008	18,4	4.986	4.046	20,2	2.679	4.033	10,8	2.678	3.671	9,8	0	-9	-9
Tubos y sus accesorios, de aluminio (tn)	285	5.824	1,7	1.139	4.280	4,9	666	4.220	2,8	107	5.447	0,6	-84	29	-79
Plomo en bruto refinado (tn)	-	-	3,4	-	-	2,8	-	-	1,6	-	-	0,9	-	-	-46
Zinc en bruto (tn)	-	-	13,4	-	-	12,3	-	-	7,0	-	-	4,7	-	-	-33
Estaño sin alear en bruto (tn)	-	-	4,1	-	-	3,5	-	-	2,2	-	-	1,3	-	-	-39
RESTANTES			12,7			15,2			8,0			8,6			
TOTAL AGREGACIÓN MAYOR			497,5			521,9			268,4			258,6			

INDUSTRIAS DE PRODUCTOS METÁLICOS, MAQUINARIAS, EQUIPOS Valor en millones de US\$ cif											CLAVE 380				
Principales productos	2000			2001			ENERO - JUNIO								
	Cantidad	Precio (US\$)	Valor	Cantidad	Precio (US\$)	Valor	2001			2002			% Var. 2002/2001		
							Cantidad	Precio (US\$)	Valor	Cantidad	Precio (US\$)	Valor	Cantidad	Precio	Valor
<b>Productos metálicos</b>															
Alambre de hierro o acero sin alea (tn)	14.098	718	10,1	16.604	583	9,7	8.294	601	5,0	4.896	651	3,2	-41	8	-36
Construcciones y sus partes de hierro o acero (tn)	18.153	1.557	28,3	25.478	1.389	35,4	11.808	1.503	17,7	14.330	1.154	16,5	21	-23	-7
Barriles, tambores, bidones y demás recipientes de hierro o acero	-	-	6,0	-	-	10,9	-	-	3,9	-	-	3,8	-	-	-4
Recipientes para gas comprimido o licuado, de hierro o acero	-	-	8,3	-	-	8,2	-	-	5,7	-	-	3,5	-	-	-38
Gaviones, mallas y artículos similares, de hierro o acero (tn)	12.459	1.214	15,1	14.907	1.106	16,5	6.486	1.256	8,1	5.925	1.247	7,4	-9	-1	-9
Cadenas y sus partes, de hierro o acero (tn)	4.397	2.679	11,8	3.975	3.064	12,2	2.447	2.729	6,7	1.779	3.368	6,0	-27	23	-10
Puntas, clavos, grapas y artículos similares, de hierro o acero (tn)	4.901	1.148	5,6	4.229	1.177	5,0	2.917	1.051	3,1	1.413	1.358	1,9	-52	29	-37
Pernos, tuercas y artículos similares, de hierro o acero (tn)	8.100	3.091	25,0	9.077	2.848	25,8	4.658	2.944	13,7	4.731	2.646	12,5	2	-10	-9
Muelles, ballestas y sus hojas, de hierro o acero (tn)	1.666	2.660	4,4	1.550	2.642	4,1	759	2.777	2,1	849	2.372	2,0	12	-15	-5
Radiadores y sus partes, de fundición, de hierro o acero	-	-	2,3	-	-	2,3	-	-	1,5	-	-	1,0	-	-	-33
Artículos para uso doméstico, de hierro o acero (tn)	3.767	3.932	14,8	3.083	3.843	11,8	1.515	3.886	5,9	1.905	3.634	6,9	26	-6	18
Artículos de higiene o tocador, de hierro o acero (tn)	3.323	2.528	8,4	3.048	2.551	7,8	1.424	2.630	3,7	2.042	2.254	4,6	43	-14	23
Las demás manufacturas de hierro o de acero (tn)	6.598	3.166	20,9	4.200	3.450	14,5	2.280	3.354	7,6	2.217	4.050	9,0	-3	21	17
Construcciones y sus partes de aluminio (tn)	1.454	4.039	5,9	812	6.010	4,9	641	5.269	3,4	229	5.151	1,2	-64	-2	-65
Envases de aluminio	-	-	47,4	-	-	50,8	-	-	26,3	-	-	25,3	-	-	-4
Cable desnudo de aluminio (tn)	1.866	2.352	4,4	3.921	2.259	8,9	1.514	2.185	3,3	3.312	2.208	7,3	119	1	121
Artículos de uso doméstico y sus partes, de aluminio (tn)	578	6.509	3,8	543	6.077	3,3	237	6.268	1,5	177	6.100	1,1	-25	-3	-27
Las demás manufacturas de aluminio (tn)	1.788	5.118	9,2	1.696	5.224	8,9	746	5.655	4,2	721	5.164	3,7	-3	-9	-12
Manufacturas de plomo (tn)	159	1.710	0,3	1.106	1.839	2,0	251	1.798	0,5	786	1.620	1,3	214	-10	183
Las demás manufacturas de cobre (tn)	249	7.260	1,8	335	5.386	1,8	236	4.855	1,1	145	6.377	0,9	-38	31	-19

IMPORTACIONES DE LOS PRINCIPALES PRODUCTOS ORDENADAS SEGÚN CLASIFICACIÓN CIU  
Enero - Junio 2002

Principales productos	CLAVE 380			INDUSTRIAS DE PRODUCTOS METÁLICOS, MAQUINARIAS Y EQUIPOS Valor en millones de US\$ cif											
	2000			2001			ENERO - JUNIO						% Var. 2002/2001		
	Cantidad	Precio (US\$)	Valor	Cantidad	Precio (US\$)	Valor	2001			2002			Cantidad	Precio	Valor
							Cantidad	Precio (US\$)	Valor	Cantidad	Precio (US\$)	Valor			
Herramientas de mano agrícolas, hortícolas y forestales	-	-	3,2	-	-	2,8	-	-	1,5	-	-	1,7	-	-	14
Sierras de mano y hojas de sierra de cualquier clase	-	-	8,5	-	-	8,3	-	-	4,4	-	-	3,9	-	-	-13
Limas, escofinas, alicates y herramientas similares, de mano	-	-	5,1	-	-	3,8	-	-	1,9	-	-	1,9	-	-	-2
Llaves de ajuste manual	-	-	5,9	-	-	4,7	-	-	2,6	-	-	2,4	-	-	-8
Las demás herramientas de mano	-	-	10,2	-	-	8,6	-	-	4,5	-	-	3,9	-	-	-12
Cuchillos y navajas, con hoja cortante dentada (miles de unidades)	8.634	465	4,0	10.869	456	5,0	7.278	429	3,1	3.913	443	1,7	-46	3	-45
Navajas y máquina de afeitar (miles de unidades)	83.391	244	20,3	67.910	206	14,0	30.050	221	6,6	26.618	175	4,7	-11	-21	-30
Hojas para máquina de afeitar (miles de unidades)	19.227	282	5,4	21.509	273	5,9	11.754	304	3,6	10.380	252	2,6	-12	-17	-27
Tijeras y sus hojas	-	-	1,9	-	-	1,6	-	-	0,8	-	-	0,6	-	-	-17
Cucharas, tenedores, cucharones y artículos similares	-	-	7,7	-	-	7,6	-	-	4,3	-	-	2,3	-	-	-45
Candados, cerraduras y artículos similares, de metal común (tn)	1.364	6.031	8,2	1.444	5.391	7,8	796	5.073	4,0	920	5.189	4,8	16	2	18
Guarniciones, herrajes y similares de metal común (tn)	3.589	4.338	15,6	3.248	4.802	15,6	1.792	4.667	8,4	1.522	4.677	7,1	-15	0	-15
Mecanismos de encuadernación (tn)	1.896	1.128	2,1	735	2.708	2,0	371	3.038	1,1	325	2.998	1,0	-12	-1	-14
Adornos de metal común (tn)	519	6.062	3,1	441	6.057	2,7	193	6.321	1,2	266	4.796	1,3	38	-24	4
Tubos flexibles de metal común (tn)	372	5.603	2,1	655	2.872	1,9	493	2.274	1,1	318	3.982	1,3	-36	75	13
Tapones, tapas y demás accesorios para envase (tn)	3.818	4.422	16,9	3.381	4.537	15,3	1.905	4.364	8,3	1.428	4.610	6,6	-25	6	-21
Alambre, varillas, tubos, electrodos y artículos similares (tn)	2.799	2.285	6,4	3.501	1.794	6,3	1.539	1.917	2,9	2.101	1.738	3,7	37	-9	24
Calderas de vapor, excepto de calefacción central	-	-	10,2	-	-	6,1	-	-	3,3	-	-	0,4	-	-	-89
Partes de calderas de vapor	-	-	3,2	-	-	2,5	-	-	0,9	-	-	0,9	-	-	3
Calderas para calefacción central (unidades)	9.924	439	4,4	9.508	431	4,1	6.271	424	2,7	5.288	399	2,1	-16	-6	-21
Los demás intercambiadores de calor (unidades)	26.267	1.036	27,2	28.335	864	24,5	13.645	748	10,2	8.389	2.369	19,9	-39	217	95
Secadores industriales (unidades)	3.417	7.966	27,2	965	25.485	24,6	281	65.012	18,3	201	21.187	4,3	-28	-67	-77

IMPORTACIONES DE LOS PRINCIPALES PRODUCTOS ORDENADAS SEGÚN CLASIFICACIÓN CIU  
Enero - Junio 2002

INDUSTRIAS DE PRODUCTOS METÁLICOS, MAQUINARIAS, EQUIPOS Valor en millones de US\$ cif										CLAVE 380					
Principales productos	2000			2001			ENERO - JUNIO								
	Cantidad	Precio (US\$)	Valor	Cantidad	Precio (US\$)	Valor	2001			2002			% Var. 2002/2001		
							Cantidad	Precio (US\$)	Valor	Cantidad	Precio (US\$)	Valor	Cantidad	Precio	Valor
Intercambiadores de calor (unidades)	1.507	2.146	3,2	1.624	6.323	10,3	914	4.866	4,4	558	7.094	4,0	-39	46	-11
Evaporadores (unidades)	4.196	997	4,2	32.372	98	3,2	2.533	793	2,0	3.298	1.367	4,5	30	72	124
Repuestos para máquina de tratamiento térmico	-	-	5,1	-	-	6,8	-	-	3,4	-	-	4,1	-	-	20
Artículos de grifería y órganos similares para tubería y caldera	-	-	88,8	-	-	90,4	-	-	42,9	-	-	47,5	-	-	11
Muebles de metal	-	-	11,5	-	-	10,1	-	-	4,5	-	-	4,0	-	-	-12
Los demás aparatos eléctricos de alumbrado	-	-	9,0	-	-	9,1	-	-	4,6	-	-	3,5	-	-	-25
Termos y similares	-	-	4,1	-	-	3,4	-	-	1,9	-	-	1,5	-	-	-21
<b>Maquinaria y equipos</b>															
Útiles para perforación o sondeo	-	-	15,4	-	-	13,5	-	-	7,5	-	-	7,5	-	-	-1
Útiles para taladrar	-	-	5,3	-	-	4,4	-	-	2,3	-	-	2,4	-	-	1
Otros útiles intercambiables (roscar; punzar; fresar)	-	-	6,4	-	-	7,7	-	-	3,9	-	-	2,7	-	-	-31
Cuchillas y hojas cortantes para máquinas	-	-	8,1	-	-	8,4	-	-	4,4	-	-	4,0	-	-	-9
Generadores de gas pobre	-	-	0,5	-	-	15,9	-	-	15,8	-	-	3,1	-	-	-81
Motores diésel estacionarios (unidades)	1.245	1.956	2,4	2.229	1.390	3,1	733	1.423	1,0	814	1.793	1,5	11	26	40
Los demás repuestos para motor de émbolo (pistón)	-	-	55,0	-	-	48,9	-	-	28,1	-	-	19,8	-	-	-30
Turbinas de gas	-	-	19,4	-	-	48,2	-	-	24,7	-	-	3,1	-	-	-88
Partes de turbinas de gas	-	-	27,0	-	-	33,9	-	-	11,9	-	-	18,3	-	-	54
Motores hidráulicos (unidades)	26.566	271	7,2	22.704	314	7,1	14.587	223	3,3	18.952	172	3,3	30	-23	0
Bombas de carburante, aceite de refrigerante para motor (unidades)	487.130	23	11,2	488.845	24	11,6	268.234	23	6,1	267.063	21	5,6	0	-9	-9
Bombas hidráulicas (unidades)	503.329	64	32,4	657.598	57	37,5	295.000	68	19,9	137.965	118	16,2	-53	74	-19
Otras bombas para líquidos incluidas aquellas para gasolina (unidades)	854.945	15	12,8	927.732	17	15,5	384.224	24	9,2	207.799	38	8,0	-46	62	-13
Repuestos para bombas de líquidos y gases	-	-	28,2	-	-	27,2	-	-	14,1	-	-	15,6	-	-	11
Compresores para frigoríficos (unidades)	334.787	47	15,6	358.484	46	16,6	169.743	41	7,0	145.904	51	7,4	-14	23	6

1290

IMPORTACIONES DE LOS PRINCIPALES PRODUCTOS ORDENADAS SEGÚN CLASIFICACIÓN CIU  
Enero - Junio 2002

Principales productos	CLAVE 380			INDUSTRIAS DE PRODUCTOS METÁLICOS, MAQUINARIAS Y EQUIPOS Valor en millones de US\$ cif											
	2000			2001			ENERO - JUNIO						% Var. 2002/2001		
	Cantidad	Precio (US\$)	Valor	Cantidad	Precio (US\$)	Valor	2001			2002			Cantidad	Precio	Valor
							Cantidad	Precio (US\$)	Valor	Cantidad	Precio (US\$)	Valor			
Compresores de aire montados en chasis (unidades)	6.765	463	3,1	3.235	1.047	3,4	2.088	842	1,8	5.320	398	2,1	155	-53	20
Otros equipos compresores de aire o de vacío (unidades)	570.411	42	23,8	598.634	36	21,5	281.851	41	11,5	275.494	34	9,4	-2	-16	-18
Ventiladores industriales (unidades)	246.249	48	11,8	275.991	36	9,9	141.037	38	5,3	153.523	34	5,3	9	-9	-1
Campanas aspirantes industriales (unidades)	109.098	32	3,5	87.717	32	2,8	45.222	33	1,5	48.634	35	1,7	8	7	15
Repuesto para bomba, compresor y artículos similares	-	-	14,9	-	-	14,4	-	-	7,3	-	-	7,4	-	-	1
Equipos de aire acondicionado de pared o ventana (unidades)	12.713	377	4,8	12.083	348	4,2	3.755	382	1,4	4.137	351	1,5	10	-8	1
Equipos de aire acondicionado para vehículo (unidades)	18.581	436	8,1	12.595	387	4,9	6.322	430	2,7	4.888	381	1,9	-23	-11	-31
Los demás equipos de aire acondicionado (unidades)	13.357	1.022	13,7	17.326	888	15,4	6.353	1.142	7,3	6.220	1.565	9,7	-2	37	34
Partes de equipo acondicionador de aire	-	-	2,9	-	-	3,9	-	-	1,4	-	-	1,5	-	-	9
Quemadores para alimentación de hogar	-	-	3,2	-	-	5,3	-	-	1,5	-	-	1,2	-	-	-18
Partes de quemador	-	-	1,1	-	-	1,2	-	-	0,7	-	-	0,7	-	-	-4
Hornos para la industria panificadora (unidades)	457	7.456	3,4	383	5.510	2,1	158	6.844	1,1	150	5.716	0,9	-5	-16	-21
Los demás horno industrial (unidades)	198	21.852	4,3	231	94.341	21,8	162	115.524	18,7	128	24.098	3,1	-21	-79	-84
Partes para hornos industriales	-	-	3,0	-	-	3,2	-	-	1,4	-	-	1,7	-	-	23
Refrigeradores domésticos (unidades)	95.170	205	19,5	90.264	191	17,2	44.247	205	9,1	44.575	176	7,8	1	-14	-14
Congeladores horizontales, tipo arcón, de capacidad menor o igual a 800 litros (unidades)	14.740	234	3,4	18.459	223	4,1	6.865	230	1,6	5.503	181	1,0	-20	-21	-37
Los demás armarios, arcones, y muebles para la producción de frío (unidades)	12.266	909	11,1	16.461	856	14,1	7.732	904	7,0	10.623	663	7,0	37	-27	1
Grupos frigoríficos por compresión, condensado por calor (unidades)	536	2.267	1,2	698	3.700	2,6	272	5.219	1,4	3.764	300	1,1	1.284	-94	-21
Instalaciones frigoríficas	-	-	4,6	-	-	7,1	-	-	3,0	-	-	2,1	-	-	-29
Unidades de refrigeración	-	-	4,4	-	-	3,3	-	-	1,5	-	-	1,8	-	-	19

IMPORTACIONES DE LOS PRINCIPALES PRODUCTOS ORDENADAS SEGÚN CLASIFICACIÓN CIU  
Enero - Junio 2002

INDUSTRIAS DE PRODUCTOS METÁLICOS, MAQUINARIAS, EQUIPOS Valor en millones de US\$ cif											CLAVE 380				
Principales productos	2000			2001			ENERO - JUNIO								
	Cantidad	Precio (US\$)	Valor	Cantidad	Precio (US\$)	Valor	2001			2002			% Var. 2002/2001		
							Cantidad	Precio (US\$)	Valor	Cantidad	Precio (US\$)	Valor	Cantidad	Precio (US\$)	Valor
Los demás equipos de refrigeración industrial	-	-	7,0	-	-	5,6	-	-	2,7	-	-	3,4	-	-	27
Repuestos para máquinas de refrigeración y tratamiento térmico	-	-	11,4	-	-	15,0	-	-	6,0	-	-	9,6	-	-	59
Filtros para líquidos (miles de unidades)	5.122	7.160	36,7	4.611	8.552	39,4	2.400	7.763	18,6	2.805	10.446	29,3	17	35	57
Aparatos para filtrar o depurar gases	1.283.771	22	27,9	1.297.692	14	18,5	559.702	17	9,7	799.675	14	11,0	43	-21	13
Centrifugas industriales (unidades)	14.387	265	3,8	10.271	824	8,5	8.955	711	6,4	12.053	305	3,7	35	-57	-42
Repuestos de centrifugador y secadora	-	-	14,7	-	-	15,8	-	-	8,2	-	-	9,6	-	-	17
Máquinas para lavar o secar envases (unidades)	255	7.108	1,8	781	4.080	3,2	656	2.208	1,4	269	2.064	0,6	-59	-7	-62
Máquinas para llenar, cerrar, capsular o etiquetar botellas (unidades)	2.435	10.581	25,8	1.466	13.680	20,1	658	11.461	7,5	2.392	2.361	5,6	264	-79	-25
Máquinas para empaquetar o envasar (unidades)	3.182	7.378	23,5	5.541	3.523	19,5	2.590	3.873	10,0	2.166	2.560	5,5	-16	-34	-45
Partes de máquinas lavavajillas, de secado y similares	-	-	10,3	-	-	8,8	-	-	3,9	-	-	4,3	-	-	12
Equipos de pesaje con capacidad menor a 30 kg (unidades)	47.334	70	3,3	54.672	75	4,1	27.541	71	2,0	22.867	72	1,7	-17	2	-15
Otros equipos para pesar y sus partes (unidades)	138.119	52	7,2	166.750	53	8,8	71.845	49	3,5	82.075	35	2,9	14	-29	-19
Extintores, pistolas aerográficas y aparatos similares (miles de unidades)	1.831	2.221	4,1	2.077	1.790	3,7	1.033	1.893	2,0	913	1.812	1,7	-12	-4	-15
Pulverizadores para la agricultura (miles de unidades)	2.386	3.057	7,3	2.045	2.826	5,8	579	3.256	1,9	493	2.838	1,4	-15	-13	-26
Máquinas de chorro industriales (miles de unidades)	2.209	2.049	4,5	2.439	1.278	3,1	851	1.733	1,5	801	2.719	2,2	-6	57	48
Partes de aparatos para proyectar, dispersar o pulverizar	-	-	14,6	-	-	10,8	-	-	4,5	-	-	5,0	-	-	12
Polipastos, tomos, cabrestantes y gatos (unidades)	120.526	63	7,6	113.651	66	7,5	58.591	61	3,6	56.809	73	4,1	-3	20	16
Grúas autopulsadas (unidades)	50	340.449	17,0	78	157.339	12,3	36	189.013	6,8	48	133.165	6,4	33	-30	-6
Grúas para montar sobre vehículo (unidades)	404	12.747	5,1	518	10.493	5,4	260	9.601	2,5	182	8.230	1,5	-30	-14	-40



IMPORTACIONES DE LOS PRINCIPALES PRODUCTOS ORDENADAS SEGÚN CLASIFICACIÓN CIU  
Enero - Junio 2002

Principales productos	CLAVE 380			INDUSTRIAS DE PRODUCTOS METÁLICOS, MAQUINARIAS Y EQUIPOS Valor en millones de US\$ cif											
	2000			2001			ENERO - JUNIO						% Var. 2002/2001		
	Cantidad	Precio (US\$)	Valor	Cantidad	Precio (US\$)	Valor	2001			2002			Cantidad	Precio	Valor
							Cantidad	Precio (US\$)	Valor	Cantidad	Precio (US\$)	Valor			
Las demás grúas (unidades)	658	13.294	8,7	453	25.113	11,4	232	30.595	7,1	151	74.047	11,2	-35	142	58
Carretillas -automóviles (unidades)	6.790	4.381	29,7	8.018	3.851	30,9	4.133	4.004	16,5	3.331	5.096	17,0	-19	27	3
Ascensores y montacargas (unidades)	628	16.342	10,3	784	13.769	10,8	443	13.120	5,8	423	12.932	5,5	-5	-1	-6
Los demás equipos para carga y descarga (unidades)	2.178	6.604	14,4	2.667	4.810	12,8	1.426	4.530	6,5	704	6.240	4,4	-51	38	-32
Transportadores continuos (unidades)	1.533	32.956	50,5	10.786	5.908	63,7	9.281	1.923	17,8	1.096	8.762	9,6	-88	356	-46
Escaleras mecánicas y pasillos móviles (unidades)	65	41.941	2,7	149	51.098	7,6	86	57.356	4,9	64	40.889	2,6	-26	-29	-47
Topadoras de oruga (unidades)	38	262.642	10,0	65	225.867	14,7	36	257.538	9,3	19	152.451	2,9	-47	-41	-69
Motoniveladoras (unidades)	51	128.190	6,5	63	125.104	7,9	34	134.944	4,6	17	179.119	3,0	-50	33	-34
Otros equipos y aparatos de movimiento de tierra (unidades)	1.428	13.088	18,7	1.007	13.962	14,1	426	21.325	9,1	668	11.336	7,6	57	-47	-17
Cargadores frontales (unidades)	350	156.556	54,8	401	97.643	39,2	217	111.719	24,2	193	112.789	21,8	-11	1	-10
Máquinas con giro de 360 grados (unidades)	244	305.671	74,6	294	163.636	48,1	158	161.262	25,5	100	87.271	8,7	-37	-46	-66
Los demás equipos para cargar y excavar (unidades)	207	62.136	12,9	254	72.263	18,4	108	93.984	10,2	188	49.413	9,3	74	-47	-8
Máquinas de sondeo y perforación autopropulsadas (unidades)	56	405.928	22,7	90	185.098	16,7	31	238.256	7,4	34	180.743	6,1	10	-24	-17
Partes de máquinas de sondeo o perforación	-	-	14,5	-	-	11,2	-	-	5,7	-	-	6,5	-	-	14
Repuestos para grúa; montacarga; ascensor	-	-	86,6	-	-	82,7	-	-	43,9	-	-	48,0	-	-	10
Repuestos para máquinas de uso agrícola, silvícola o ganadero	-	-	12,6	-	-	12,9	-	-	5,3	-	-	4,6	-	-	-13
Cosechadoras, trilladoras (unidades)	94	32.709	3,1	93	26.501	2,5	32	33.113	1,1	13	32.337	0,4	-59	-2	-60
Las demás máquinas para la recolección de productos agrícola (unidades)	456	10.616	4,8	352	8.963	3,2	124	15.527	1,9	67	18.618	1,2	-46	20	-35
Máquinas para la limpieza o clasificación de productos agrícolas (unidades)	81	72.708	5,9	93	29.938	2,8	48	25.892	1,2	302	6.292	1,9	529	-76	53
Las demás máquinas para la agricultura, horticultura o silvicultura (unidades)	50.844	553	28,1	50.637	231	11,7	5.779	1.109	6,4	3.040	1.912	5,8	-47	72	-9

IMPORTACIONES DE LOS PRINCIPALES PRODUCTOS ORDENADAS SEGÚN CLASIFICACIÓN CIU  
Enero - Junio 2002

INDUSTRIAS DE PRODUCTOS METÁLICOS, MAQUINARIAS, EQUIPOS Valor en millones de US\$ cif											CLAVE 380				
Principales productos	2000			2001			ENERO - JUNIO								
	Cantidad	Precio (US\$)	Valor	Cantidad	Precio (US\$)	Valor	2001			2002			% Var. 2002/2001		
							Cantidad	Precio (US\$)	Valor	Cantidad	Precio (US\$)	Valor	Cantidad	Precio	Valor
Máquinas para la vinicultura, jugos y bebidas (unidades)	469	12.848	6,0	5.412	3.726	20,2	263	70.397	18,5	224	7.178	1,6	-15	-90	-91
Incubadoras y demás máquinas para la avicultura (unidades)	39.999	111	4,4	105.970	46	4,8	102.495	34	3,5	5.523	153	0,8	-95	346	-76
Máquinas para panadería y fabricación de pastas (unidades)	4.748	931	4,4	3.388	1.364	4,6	1.608	1.196	1,9	694	4.095	2,8	-57	242	48
Máquinas para preparar carne (unidades)	7.220	885	6,4	5.041	2.279	11,5	2.363	1.212	2,9	2.408	2.892	7,0	2	139	143
Máquinas para preparar pescado y crustáceos (unidades)	139	28.249	3,9	167	45.329	7,6	66	48.806	3,2	279	7.379	2,1	323	-85	-36
Las demás máquinas para la industria alimentaria (unidades)	5.713	1.508	8,6	3.322	3.057	10,2	1.534	2.809	4,3	704	11.429	8,0	-54	307	87
Partes de máquinas y aparatos para la preparación industrial	-	-	6,1	-	-	7,1	-	-	3,3	-	-	3,7	-	-	13
Máquinas para fabricar papel y cartón (unidades)	81	257.199	20,8	262	230.754	60,5	154	284.249	43,8	30	285.139	8,6	-81	0	-80
Repuestos de máquinas o aparatos, para la fabricación de pastas o acabado de papel	-	-	15,8	-	-	16,8	-	-	6,1	-	-	10,8	-	-	78
Máquinas para trabajar el papel y cartón (unidades)	23.010	642	14,8	23.099	574	13,3	9.874	623	6,1	4.595	2.142	9,8	-53	244	60
Partes de máquinas y aparatos para trabajar el papel	-	-	5,7	-	-	4,4	-	-	2,8	-	-	2,8	-	-	1
Impresoras <i>offset</i> alimentadas por bobinas	-	-	1,8	-	-	8,8	-	-	8,2	-	-	5,2	-	-	-37
Las demás impresoras <i>offset</i> (unidades)	139	69.372	9,6	105	109.445	11,5	58	119.084	6,9	48	102.891	4,9	-17	-14	-28
Impresoras flexográficas (unidades)	27	123.340	3,3	42	152.916	6,4	18	106.956	1,9	17	70.424	1,2	-6	-34	-38
Otras máquinas para imprimir (unidades)	15.084	537	8,1	5.613	1.485	8,3	2.165	2.020	4,4	4.487	742	3,3	107	-63	-24
Partes de máquinas y aparatos para imprimir	-	-	6,6	-	-	6,3	-	-	3,8	-	-	2,6	-	-	-31
Máquinas de coser industriales (unidades)	5.084	605	3,1	2.469	720	1,8	1.524	752	1,1	1.164	701	0,8	-24	-7	-29
Las demás máquinas para la industria textil (unidades)	31.874	708	22,6	37.581	462	17,4	19.716	551	10,9	20.436	426	8,7	4	-23	-20
Repuestos para máquinas y aparatos para el hilado (extrusión)	-	-	3,8	-	-	3,7	-	-	2,1	-	-	2,0	-	-	-4
Tornos para metal (unidades)	373	5.739	2,1	452	6.220	2,8	194	6.006	1,2	316	2.825	0,9	63	-53	-23

IMPORTACIONES DE LOS PRINCIPALES PRODUCTOS ORDENADAS SEGÚN CLASIFICACIÓN CIU  
Enero - Junio 2002

Principales productos	CLAVE 380			INDUSTRIAS DE PRODUCTOS METÁLICOS, MAQUINARIAS Y EQUIPOS Valor en millones de US\$ cif											
	2000			2001			ENERO - JUNIO						% Var. 2002/2001		
	Cantidad	Precio (US\$)	Valor	Cantidad	Precio (US\$)	Valor	2001			2002			Cantidad	Precio	Valor
							Cantidad	Precio (US\$)	Valor	Cantidad	Precio (US\$)	Valor			
Prensas en general para la industria metalmecánica (unidades)	1.193	2.711	3,2	1.013	7.045	7,1	555	5.252	2,9	4.010	400	1,6	623	-92	-45
Trefilladoras y similares (unidades)	153	15.164	2,3	30	70.526	2,1	11	84.150	0,9	31	52.955	1,6	180	-37	76
Las demás máquinas para la industria metalmecánica (unidades)	16.930	722	12,2	17.182	484	8,3	8.322	419	3,5	5.628	1.461	8,2	-32	249	136
Partes de máquinas y aparatos para trabajar metal	-	-	13,3	-	-	14,3	-	-	7,0	-	-	6,8	-	-	-3
Máquinas para trabajar piedra, cerámica, hormigón o vidrio (unidades)	1.501	2.173	3,3	5.510	262	1,4	4.228	216	0,9	3.484	244	0,9	-18	13	-7
Sierras y similares para la industria del mueble y la madera (unidades)	1.667	3.867	6,4	1.923	3.362	6,5	620	4.886	3,0	1.833	1.351	2,5	196	-72	-18
Cepilladoras, fresadoras y moldureras para madera	-	-	3,9	-	-	3,8	-	-	2,3	-	-	4,1	-	-	78
Las demás máquinas para la industria del mueble y la madera (unidades)	5.092	5.207	26,5	8.253	1.704	14,1	2.053	3.065	6,3	11.955	381	4,6	482	-88	-28
Herramientas neumáticas de uso manual (unidades)	27.637	107	3,0	19.911	155	3,1	12.343	138	1,7	9.985	123	1,2	-19	-11	-28
Taladros de todas clases (unidades)	376.246	25	9,4	303.411	25	7,6	123.613	29	3,6	182.446	21	3,9	48	-26	9
Sierras, incluidas las trozadoras (unidades)	127.394	38	4,8	132.194	34	4,5	73.210	33	2,4	112.359	26	2,9	53	-21	21
Sierras de cadena para madera con motor no eléctrico (unidades)	18.752	227	4,3	22.711	210	4,8	10.654	218	2,3	9.775	195	1,9	-8	-11	-18
Partes de herramientas neumáticas o con motor incorporado	-	-	1,9	-	-	2,0	-	-	1,0	-	-	1,5	-	-	54
Las demás herramientas de uso manual (unidades)	439.852	29	12,6	377.652	33	12,4	162.978	35	5,6	204.649	24	4,9	26	-30	-12
Calculadoras (miles de unidades)	2.119	2.726	5,8	1.897	3.144	6,0	1.159	2.936	3,4	1.017	2.524	2,6	-12	-14	-25
Cajas registradoras (unidades)	13.178	497	6,5	4.704	506	2,4	2.222	468	1,0	5.129	433	2,2	131	-7	114
Equipos computacionales con un mínimo de una unidad central (unidades)	59.404	1.633	97,0	73.437	1.239	91,0	34.743	1.423	49,4	36.084	1.176	42,4	4	-17	-14
Equipos de procesos digitales (unidades)	202.286	530	107,3	137.914	629	86,7	84.759	567	48,0	39.787	674	26,8	-53	19	-44
Los demás equipos para procesamiento de datos (unidades)	122.370	385	47,1	233.297	196	45,7	93.481	271	25,3	274.570	93	25,7	194	-65	1

IMPORTACIONES DE LOS PRINCIPALES PRODUCTOS ORDENADAS SEGÚN CLASIFICACIÓN CIU  
Enero - Junio 2002

INDUSTRIAS DE PRODUCTOS METÁLICOS, MAQUINARIAS, EQUIPOS Valor en millones de US\$ cif											CLAVE 380				
Principales productos	2000			2001			ENERO - JUNIO								
	Cantidad	Precio (US\$)	Valor	Cantidad	Precio (US\$)	Valor	2001			2002			% Var. 2002/2001		
							Cantidad	Precio (US\$)	Valor	Cantidad	Precio (US\$)	Valor	Cantidad	Precio	Valor
Unidades de entrada y salida, aunque lleven módulos de memoria en la misma envoltura (unidades)	2.218.582	68	150,4	2.248.218	56	126,6	1.189.149	59	70,7	1.030.378	49	50,3	-13	-18	-29
Unidades de memoria (unidades)	654.735	105	68,5	778.061	85	65,8	382.761	92	35,1	608.726	59	35,7	59	-36	2
Máquinas y aparatos de oficina (miles de unidades)	973	9.105	8,9	1.363	5.762	7,9	499	10.182	5,1	458	6.560	3,0	-8	-36	-41
Partes y accesorios de máquina para calcular	-	-	2,5	-	-	2,8	-	-	1,2	-	-	1,4	-	-	16
Partes y accesorios de máquina automática para procesamiento de datos	-	-	140,5	-	-	118,5	-	-	68,6	-	-	48,2	-	-	-30
Máquinas para clasificar, cribar, separar o lavar mineral (unidades)	3.055	7.267	22,2	274	145.989	40,0	97	146.472	14,2	66	74.474	4,9	-32	-49	-65
Máquinas para quebrantar, triturar, moler o pulverizar mineral (unidades)	207	138.399	28,6	391	185.496	72,5	101	66.876	6,8	146	159.961	23,4	45	139	246
Hormigoneras y aparatos para amasar cemento (unidades)	1.911	2.773	5,3	1.168	4.065	4,7	361	8.353	3,0	1.145	653	0,7	217	-92	-75
Repuestos de maquinaria de la minería	-	-	28,8	-	-	36,7	-	-	16,8	-	-	12,9	-	-	-23
Partes de máquinas para montar lámparas trabajar en caliente el vidrio	-	-	3,2	-	-	3,1	-	-	2,0	-	-	1,0	-	-	-50
Máquinas y aparatos para trabajar el caucho y el plástico (unidades)	983	32.367	31,8	1.315	21.525	28,3	312	26.944	8,4	969	24.251	23,5	211	-10	180
Partes de máquinas para trabajar el plástico y el caucho	-	-	9,7	-	-	7,9	-	-	3,6	-	-	4,2	-	-	15
Máquinas y aparatos para preparar o elaborar tabaco	-	-	2,5	-	-	2,3	-	-	0,7	-	-	0,1	-	-	-89
Máquinas con función propia sin glosa específica (unidades)	31.331	1.720	53,9	28.140	1.928	54,3	12.051	1.727	20,8	39.062	1.037	40,5	224	-40	95
Partes de las máquinas con función propia sin glosa específica	-	-	10,4	-	-	14,1	-	-	8,5	-	-	5,9	-	-	-31
Cajas de fundición, placas de fondo para moldes; moldes para metal y artículos similares	-	-	15,4	-	-	14,6	-	-	6,6	-	-	4,9	-	-	-25
Rodamientos de bolas (miles de unidades)	12.358	1.680	20,8	12.477	1.445	18,0	6.852	1.394	9,6	5.204	1.694	8,8	-24	22	-8
Rodamientos de rodillos o de agujas (unidades)	1.095.394	12	13,2	890.561	15	13,5	472.972	14	6,8	517.814	15	7,6	9	2	12

IMPORTACIONES DE LOS PRINCIPALES PRODUCTOS ORDENADAS SEGÚN CLASIFICACIÓN CIU  
Enero - Junio 2002

Principales productos	CLAVE 380			INDUSTRIAS DE PRODUCTOS METÁLICOS, MAQUINARIAS Y EQUIPOS Valor en millones de US\$ cif											
	2000			2001			ENERO - JUNIO						% Var. 2002/2001		
	Cantidad	Precio (US\$)	Valor	Cantidad	Precio (US\$)	Valor	2001			2002			Cantidad	Precio	Valor
							Cantidad	Precio (US\$)	Valor	Cantidad	Precio (US\$)	Valor			
Partes de bolas, de rodillos y de agujas	-	-	4,1	-	-	3,1	-	-	1,6	-	-	2,8	-	-	76
Árboles de transmisión y manivelas (unidades)	546.566	28	15,1	405.955	31	12,6	245.454	25	6,2	196.314	32	6,3	-20	28	2
Cajas de cojinetes (miles de unidades)	3.810	3.697	14,1	2.543	5.856	14,9	1.164	6.395	7,4	1.373	4.979	6,8	18	-22	-8
Engranajes y ruedas de fricción (unidades)	1.747.638	10	18,1	768.902	22	16,9	602.974	14	8,2	164.002	46	7,5	-73	236	-9
Reductores, multiplicadores y variadores de velocidad (unidades)	35.290	235	8,3	40.561	299	12,1	19.521	272	5,3	20.307	256	5,2	4	-6	-2
Volantes y poleas, incluidos los motones (unidades)	381.942	11	4,2	235.598	18	4,3	114.398	17	2,0	107.908	22	2,3	-6	27	19
Embragues y órganos de acoplamiento (unidades)	145.096	33	4,8	144.776	31	4,5	67.780	35	2,4	47.344	41	1,9	-30	14	-20
Órganos elementales de transmisión y partes	-	-	4,8	-	-	4,6	-	-	2,4	-	-	4,4	-	-	83
Juntas o empaquetaduras	-	-	12,5	-	-	11,7	-	-	5,8	-	-	6,0	-	-	3
Retenes y demás partes de equipos mecánicos	-	-	15,9	-	-	14,4	-	-	7,5	-	-	7,2	-	-	-5
Tractores de ruedas (unidades)	1.438	15.648	22,5	1.080	15.326	16,6	507	17.672	9,0	712	12.979	9,2	40	-27	3
Remolques y semirremolques para transportar mercancías (unidades)	1.740	11.811	20,6	1.727	7.138	12,3	1.032	5.243	5,4	472	9.741	4,6	-54	86	-15
Los demás vehículos no automóviles (miles de unidades)	204	21.510	4,4	151	33.286	5,0	86	27.531	2,4	89	40.726	3,6	3	48	52
Partes de remolques y semirremolques	-	-	5,6	-	-	5,0	-	-	2,8	-	-	2,6	-	-	-7
Atracciones de feria; circos ambulantes	-	-	1,0	-	-	2,6	-	-	1,0	-	-	0,4	-	-	-64
Hornos eléctricos industriales de inducción y de resistencia (unidades)	574	2.982	1,7	911	12.202	11,1	627	13.679	8,6	287	31.311	9,0	-54	129	5
<b>Material eléctrico</b>															
Cocinas (unidades)	113.553	72	8,2	110.316	86	9,5	55.207	81	4,5	41.470	97	4,0	-25	21	-9
Estufas y aparatos de cocción (unidades)	297.303	42	12,3	234.831	39	9,1	183.448	41	7,5	86.917	46	4,0	-53	12	-47
Partes de cocinas y aparatos de cocción	-	-	1,8	-	-	1,6	-	-	0,9	-	-	1,4	-	-	62
Ventiladores de uso doméstico (unidades)	210.275	11	2,2	334.302	10	3,2	64.415	9	0,6	81.681	12	1,0	27	45	84

INDUSTRIAS DE PRODUCTOS METÁLICOS, MAQUINARIAS, EQUIPOS Valor en millones de US\$ cif											CLAVE 380				
Principales productos	2000			2001			ENERO - JUNIO								
	Cantidad	Precio (US\$)	Valor	Cantidad	Precio (US\$)	Valor	2001			2002			% Var. 2002/2001		
							Cantidad	Precio (US\$)	Valor	Cantidad	Precio (US\$)	Valor	Cantidad	Precio	Valor
Calentadores de agua, de gas (unidades)	107.325	88	9,5	102.315	91	9,3	80.953	91	7,4	77.380	77	5,9	-4	-16	-19
Lavavajillas domésticos (unidades)	11.181	223	2,5	10.171	203	2,1	6.103	209	1,3	5.078	187	1,0	-17	-10	-25
Lavadoras de uso doméstico (unidades)	215.881	160	34,6	206.588	149	30,8	122.199	153	18,6	123.443	135	16,7	1	-12	-11
Partes de lavadoras	-	-	2,2	-	-	2,7	-	-	1,1	-	-	1,0	-	-	-6
Máquinas de coser domésticas (unidades)	60.805	91	5,5	62.066	77	4,8	31.217	75	2,3	29.186	67	1,9	-7	-11	-16
Motores monofásicos de corriente alterna (unidades)	280.292	19	5,2	348.049	15	5,2	155.038	17	2,7	149.604	14	2,2	-4	-16	-19
Motores y generadores de corriente continua (unidades)	46.126	98	4,5	105.904	42	4,4	47.827	58	2,8	34.192	126	4,3	-29	117	55
Motores polifásicos de corriente alterna (unidades)	33.773	444	15,0	40.591	534	21,7	22.913	348	8,0	19.728	617	12,2	-14	77	53
Generadores de corriente alterna (unidades)	2.567	1.123	2,9	7.253	1.105	8,0	1.890	1.267	2,4	849	11.941	10,1	-55	843	323
Grupos electrógenos y convertidores rotativos eléctricos (unidades)	3.331	5.883	19,6	5.240	4.454	23,3	1.887	6.660	12,6	3.007	5.011	15,1	59	-25	20
Partes de motor y generador eléctricos y grupos electrógenos	-	-	6,4	-	-	7,0	-	-	3,8	-	-	3,7	-	-	-4
Balastos para lámparas o tubos de descarga (miles de unidades)	841	2.793	2,3	1.668	2.504	4,2	572	2.735	1,6	1.416	1.545	2,2	148	-44	40
Transformadores eléctricos (unidades)	832.240	20	17,0	560.250	37	20,6	281.667	32	8,9	391.040	34	13,4	39	8	50
Convertidores eléctricos estáticos (unidades)	1.095.982	26	28,1	1.086.095	24	26,1	545.456	24	13,1	546.796	30	16,5	0	26	26
Bobinas de reactancia (miles de unidades)	1.115	2.313	2,6	1.087	2.181	2,4	409	3.557	1,5	434	2.866	1,2	6	-19	-14
Partes de transformadores eléctricos	-	-	2,8	-	-	3,9	-	-	2,3	-	-	1,9	-	-	-17
Electroimanes e imanes	-	-	3,1	-	-	3,6	-	-	1,4	-	-	1,7	-	-	25
Pilas y baterías de pilas, eléctricas (miles de unidades)	132.280	159	21,0	134.440	130	17,5	58.776	159	9,4	60.501	128	7,7	3	-20	-17
Acumuladores eléctricos (unidades)	1.996.110	13	26,9	1.780.169	15	26,3	982.424	16	15,6	1.069.395	12	12,6	9	-26	-19
Aspiradoras de polvo (unidades)	269.736	38	10,3	240.556	35	8,4	125.130	37	4,6	158.522	28	4,5	27	-23	-2
Trituradoras y mezcladoras de alimentos, uso doméstico (unidades)	845.650	12	10,2	703.181	11	7,8	402.465	11	4,6	367.940	12	4,3	-9	3	-6

IMPORTACIONES DE LOS PRINCIPALES PRODUCTOS ORDENADAS SEGÚN CLASIFICACIÓN CIU  
Enero - Junio 2002

Principales productos	CLAVE 380			INDUSTRIAS DE PRODUCTOS METÁLICOS, MAQUINARIAS Y EQUIPOS Valor en millones de US\$ cif											
	2000			2001			ENERO - JUNIO						% Var. 2002/2001		
	Cantidad	Precio (US\$)	Valor	Cantidad	Precio (US\$)	Valor	2001			2002			Cantidad	Precio	Valor
							Cantidad	Precio (US\$)	Valor	Cantidad	Precio (US\$)	Valor			
Máquinas de afeitar eléctricas (unidades)	146.349	15	2,2	151.181	15	2,2	79.407	12	0,9	51.961	11	0,6	-35	-5	-38
Máquinas de cortar el pelo y depilar, eléctricas (miles de unidades)	296	8.103	2,4	206	10.956	2,3	99	11.237	1,1	127	8.131	1,0	28	-28	-7
Los demás aparatos electromecánicos, de uso doméstico (miles de unidades)	169	9.112	1,5	293	8.066	2,4	119	8.291	1,0	147	7.364	1,1	23	-11	10
Bujías de encendido (miles de unidades)	6.053	973	5,9	5.633	873	4,9	2.797	879	2,5	3.603	839	3,0	29	-5	23
Aparatos y dispositivos eléctricos de encendido (miles de unidades)	924	7.897	7,3	714	10.010	7,1	316	11.705	3,7	381	8.452	3,2	21	-28	-13
Partes de aparatos y dispositivos eléctricos de encendido	-	-	3,1	-	-	3,2	-	-	1,6	-	-	1,7	-	-	7
Aparatos de señalización visual, acústica, limpiaparabrisas (miles de unidades)	2.215	4.552	10,1	2.392	4.188	10,0	1.157	4.286	5,0	986	4.334	4,3	-15	1	-14
Aparatos de alumbrado con fuente de energía propia (miles de unidades)	2.614	983	2,6	2.671	1.004	2,7	1.356	827	1,1	797	1.151	0,9	-41	39	-18
Soldadoras al arco y de plasma (unidades)	30.883	168	5,2	32.766	180	5,9	15.027	186	2,8	18.957	156	3,0	26	-16	5
Las demás soldadoras (unidades)	470.073	10	4,7	458.957	12	5,5	269.515	11	3,0	259.742	5	1,2	-4	-57	-59
Partes de máquinas y aparatos eléctricos para soldar	-	-	2,4	-	-	2,5	-	-	1,1	-	-	1,0	-	-	-7
Calentadores eléctricos de agua (miles de unidades)	570	9.696	5,5	804	8.353	6,7	386	9.332	3,6	573	5.707	3,3	49	-39	-9
Aparatos eléctricos de calefacción de espacio o suelo (unidades)	118.970	22	2,6	252.156	18	4,4	227.673	16	3,7	296.103	15	4,4	30	-7	21
Secadores de cabello (miles de unidades)	436	6.173	2,7	410	6.316	2,6	193	6.286	1,2	169	6.564	1,1	-12	4	-8
Planchas eléctricas (miles de unidades)	609	8.554	5,2	619	8.059	5,0	355	8.092	2,9	401	6.763	2,7	13	-16	-6
Hornos de microonda (unidades)	192.569	72	13,9	210.831	59	12,5	109.471	64	7,0	143.398	51	7,3	31	-21	4
Los demás aparatos electrotérmicos (unidades)	754.445	13	10,1	1.095.614	11	12,5	508.284	14	7,3	547.441	13	7,3	8	-7	0
Teléfonos de usuario; videofonos (unidades)	908.183	21	19,4	1.102.803	20	21,5	658.533	20	12,9	658.535	18	11,6	0	-10	-10
Centrales de conmutación automática (unidades)	4.547	3.236	14,7	5.890	1.658	9,8	3.495	1.920	6,7	1.873	1.561	2,9	-46	-19	-56

IMPORTACIONES DE LOS PRINCIPALES PRODUCTOS ORDENADAS SEGÚN CLASIFICACIÓN CIU  
Enero - Junio 2002

INDUSTRIAS DE PRODUCTOS METÁLICOS, MAQUINARIAS, EQUIPOS Valor en millones de US\$ cif											CLAVE 380				
Principales productos	2000			2001			ENERO - JUNIO								
	Cantidad	Precio (US\$)	Valor	Cantidad	Precio (US\$)	Valor	2001			2002			% Var. 2002/2001		
							Cantidad	Precio (US\$)	Valor	Cantidad	Precio (US\$)	Valor	Cantidad	Precio	Valor
Los demás aparatos de conmutación para telefonía (unidades)	2.353	3.636	8,6	7.049	749	5,3	4.151	732	3,0	1.265	1.710	2,2	-70	134	-29
Aparatos de telecomunicación por corriente portadora o digital (unidades)	126.248	361	45,6	214.397	308	66,1	103.963	415	43,1	135.714	247	33,6	31	-40	-22
Los demás equipos de telecomunicación (unidades)	112.280	78	8,7	64.310	250	16,1	27.077	238	6,4	50.615	132	6,7	87	-45	3
Partes de aparatos eléctricos para telefonía y telegrafía	-	-	82,5	-	-	84,0	-	-	54,2	-	-	18,0	-	-	-67
Micrófonos y altavoces (miles de unidades)	1.381	11.455	15,8	1.051	10.960	11,5	530	10.411	5,5	591	7.752	4,6	11	-26	-17
Auriculares (miles de unidades)	2.139	1.754	3,8	3.067	1.174	3,6	1.248	1.399	1,7	1.459	1.050	1,5	17	-25	-12
Amplificadores de audiofrecuencia o sonido (unidades)	63.245	76	4,8	47.122	71	3,3	18.135	82	1,5	53.859	44	2,4	197	-46	61
Reproductores de sonido (unidades)	154.571	59	9,1	155.927	59	9,1	69.021	57	3,9	65.051	50	3,2	-6	-12	-17
Magnetófonos y demás aparatos de grabación de sonido (unidades)	52.523	60	3,2	54.899	40	2,2	26.073	45	1,2	20.656	49	1,0	-21	9	-14
Aparatos de grabación y reproducción de imagen y sonido (unidades)	248.356	99	24,7	249.930	89	22,2	100.191	88	8,8	128.157	84	10,7	28	-5	21
Software (disquetes grabados) y similares, de lectura por rayo láser (miles de unidades)	2.404	12.515	30,1	3.511	9.002	31,6	2.110	7.068	14,9	1.490	8.167	12,2	-29	16	-18
Discos compactos grabados (miles de unidades)	4.288	1.412	6,1	2.733	1.417	3,9	1.026	1.567	1,6	1.262	1.098	1,4	23	-30	-14
Los demás software (disquetes grabados) y similares (unidades)	348.588	108	37,5	110.059	78	8,5	56.848	107	6,1	18.582	176	3,3	-67	64	-46
Emisores (Equipos de radiodifusión y TV) (unidades)	27.451	1.314	36,1	28.941	94	2,7	14.995	106	1,6	19.701	105	2,1	31	-1	31
Aparatos emisores con aparato receptor incorporado (unidades)	2.011.074	180	362,8	2.345.994	127	298,5	1.139.904	134	152,3	1.220.554	129	157,2	7	-4	3
Cámaras de TV (unidades)	13.065	207	2,7	35.528	109	3,9	12.353	146	1,8	31.419	74	2,3	154	-49	30
Videocámaras (unidades)	41.246	342	14,1	54.084	292	15,8	24.058	254	6,1	27.701	170	4,7	15	-33	-23
Aparatos de radar, radionavegación o radiotelecomando (unidades)	260.037	24	6,1	288.338	25	7,3	113.023	28	3,2	132.028	17	2,3	17	-39	-29
Radioreceptores, que pueden funcionar sin fuente de energía exterior (miles de unidades)	1.126	8.408	9,5	1.471	5.701	8,4	666	5.008	3,3	998	3.719	3,7	50	-26	11

1300



IMPORTACIONES DE LOS PRINCIPALES PRODUCTOS ORDENADAS SEGÚN CLASIFICACIÓN CIU  
Enero - Junio 2002

Principales productos	CLAVE 380			INDUSTRIAS DE PRODUCTOS METÁLICOS, MAQUINARIAS Y EQUIPOS Valor en millones de US\$ cif											
	2000			2001			ENERO - JUNIO						% Var. 2002/2001		
	Cantidad	Precio (US\$)	Valor	Cantidad	Precio (US\$)	Valor	Cantidad	Precio (US\$)	Valor	Cantidad	Precio (US\$)	Valor	Cantidad	Precio	Valor
Radioreceptores, que sólo funcionan con fuente de energía exterior (unidades)	187.258	64	11,9	201.547	46	9,2	75.626	63	4,7	104.590	41	4,3	38	-34	-9
Los demás radioreceptores combinados con grabador o reproductor de sonido (unidades)	783.022	71	55,4	656.954	72	47,5	286.648	75	21,5	259.015	59	15,2	-10	-22	-29
Los demás radioreceptores (unidades)	201.297	49	9,8	164.320	39	6,3	96.392	33	3,2	109.719	9	1,0	14	-72	-69
Televisores en color (unidades)	711.575	167	119,0	518.982	151	78,5	215.594	151	32,6	288.615	138	39,8	34	-9	22
Videoproyectores (unidades)	2.760	2.042	5,6	4.124	1.949	8,0	1.931	1.907	3,7	2.142	1.483	3,2	11	-22	-14
Antenas y reflectores	-	-	13,5	-	-	11,4	-	-	5,3	-	-	5,8	-	-	9
Partes de emisores, receptores de radiotelefonía; TV	-	-	83,0	-	-	67,9	-	-	46,3	-	-	13,7	-	-	-70
Aparatos eléctricos de señalización acústica o visual (miles de unidades)	1.209	7.356	8,9	3.205	3.390	10,9	2.157	2.245	4,8	1.329	4.615	6,1	-38	106	27
Partes de aparatos eléctricos de señalización acústica o visual	-	-	6,5	-	-	7,3	-	-	3,7	-	-	2,4	-	-	-35
Condensadores eléctricos	-	-	2,8	-	-	2,8	-	-	1,4	-	-	1,2	-	-	-12
Resistencias eléctricas	-	-	1,6	-	-	1,8	-	-	0,9	-	-	0,9	-	-	-1
Circuitos impresos	-	-	1,3	-	-	1,8	-	-	1,1	-	-	0,6	-	-	-49
Interruptores, para una tensión superior a 1.000 voltios	-	-	4,1	-	-	11,3	-	-	5,7	-	-	4,2	-	-	-26
Aparatos de empalme y conexión	-	-	21,8	-	-	18,6	-	-	10,2	-	-	10,0	-	-	-3
Interruptores, para una tensión inferior o igual a 1.000 voltios	-	-	24,6	-	-	23,5	-	-	12,0	-	-	11,9	-	-	-1
Tableros eléctricos de mando, para tensión inferior o igual a 1.000 voltios	-	-	14,7	-	-	16,3	-	-	6,7	-	-	8,4	-	-	26
Tableros eléctricos de mando, para tensión superior a 1.000 voltios	-	-	6,2	-	-	21,8	-	-	5,1	-	-	16,8	-	-	228
Los demás aparatos para corte, seccionamiento o protección de circuitos eléctricos	-	-	21,5	-	-	26,1	-	-	12,6	-	-	12,9	-	-	2
Partes de aparatos para corte; empalme; tableros de mando	-	-	12,2	-	-	14,4	-	-	7,2	-	-	6,7	-	-	-8
Lámparas y tubos eléctricos de incandescencia o de descarga (miles de unidades)	31.249	697	21,8	41.572	536	22,3	20.452	550	11,2	24.052	461	11,1	18	-16	-1

1301

IMPORTACIONES DE LOS PRINCIPALES PRODUCTOS ORDENADAS SEGÚN CLASIFICACIÓN CIU  
Enero - Junio 2002

INDUSTRIAS DE PRODUCTOS METÁLICOS, MAQUINARIAS, EQUIPOS Valor en millones de US\$ cif											CLAVE 380				
Principales productos	2000			2001			ENERO - JUNIO								
	Cantidad	Precio (US\$)	Valor	Cantidad	Precio (US\$)	Valor	2001			2002			% Var. 2002/2001		
							Cantidad	Precio (US\$)	Valor	Cantidad	Precio (US\$)	Valor	Cantidad	Precio	Valor
Diodos, transistores y dispositivos semiconductores (miles de unidades)	4.126	970	4,0	8.550	492	4,2	6.523	352	2,3	1.580	1.653	2,6	-76	370	14
Circuitos integrados (unidades)	3.229.827	13	40,6	5.348.841	12	66,6	1.911.073	16	30,6	1.077.166	26	28,2	-44	64	-8
Microestructuras electrónicas (nº)	272	79.832	21,7	2.213	6.498	14,4	2.031	3.351	6,8	401	16.631	6,7	-80	396	-2
Las demás máquinas y aparatos eléctricos con función propia (unidades)	961.611	54	52,2	619.008	54	33,6	401.119	52	20,7	988.658	9	8,5	146	-83	-59
Alambre para bobinar y juegos de cable para bujías de encendido (tn)	755	5.199	3,9	560	5.550	3,1	324	5.262	1,7	360	4.935	1,8	11	-6	4
Cable y demás conductores eléctricos, coaxiales (tn)	3.200	6.048	19,4	3.333	5.456	18,2	2.221	5.470	12,2	1.054	5.032	5,3	-53	-8	-56
Conductores eléctricos para tensión inferior o igual a 80 voltios (tn)	1.757	4.904	8,6	3.143	3.986	12,5	1.796	3.932	7,1	785	4.412	3,5	-56	12	-51
Conductores eléctricos para tensión superior a 80 voltios pero inferior o igual a 1.000 voltios (tn)	3.421	3.668	12,5	4.422	3.648	16,1	2.453	3.900	9,6	2.315	3.139	7,3	-6	-20	-24
Conductores eléctricos para tensión superior a 1.000 voltios (tn)	1.039	2.986	3,1	1.619	3.179	5,1	820	3.009	2,5	1.007	2.802	2,8	23	-7	14
Cable de fibra óptica (kgn)	1.142.530	12	14,0	1.013.593	17	17,4	549.171	18	9,8	231.660	14	3,1	-58	-24	-68
Electrodos y escobillas de carbón para uso eléctrico	-	-	6,4	-	-	6,2	-	-	3,6	-	-	2,4	-	-	-34
Aparatos de rayos X para uso médico (unidades)	501	13.060	6,5	466	33.086	15,4	302	25.277	7,6	303	18.226	5,5	0	-28	-28
Los demás equipos de rayos (unidades)	1.378	2.079	2,9	3.472	1.263	4,4	2.982	1.069	3,2	2.636	941	2,5	-12	-12	-22
Partes de aparatos de rayos	-	-	2,4	-	-	3,2	-	-	1,6	-	-	1,7	-	-	6
Guinaldas eléctricas	-	-	2,6	-	-	2,2	-	-	0,1	-	-	0,0	-	-	-98
Anuncios y letreros luminosos	-	-	1,3	-	-	2,8	-	-	1,3	-	-	2,3	-	-	74
Partes de aparatos de alumbrado	-	-	3,4	-	-	3,4	-	-	1,6	-	-	1,6	-	-	0
Partes y piezas para terminal automotriz (tn)	64.584	1.979	127,8	4.031	7.150	28,8	2.843	7.268	20,7	3.100	4.951	15,3	9	-32	-26
Motores fuera de borda encendido por chispa (unidades)	1.970	1.980	3,9	2.147	1.535	3,3	653	2.414	1,6	444	1.805	0,8	-32	-25	-49
Motores diésel para buque (unidades)	184	25.569	4,7	231	23.451	5,4	109	23.813	2,6	67	44.934	3,0	-39	89	16
Motores diésel para vehículo terrestre (unidades)	4.861	3.399	16,5	3.770	5.309	20,0	1.963	5.934	11,6	5.345	3.583	19,1	172	-40	64

IMPORTACIONES DE LOS PRINCIPALES PRODUCTOS ORDENADAS SEGÚN CLASIFICACIÓN CIU  
Enero - Junio 2002

Principales productos	CLAVE 380			INDUSTRIAS DE PRODUCTOS METÁLICOS, MAQUINARIAS Y EQUIPOS Valor en millones de US\$ cif											
	2000			2001			ENERO - JUNIO						% Var. 2002/2001		
	Cantidad	Precio (US\$)	Valor	Cantidad	Precio (US\$)	Valor	2001			2002			Cantidad	Precio	Valor
							Cantidad	Precio (US\$)	Valor	Cantidad	Precio (US\$)	Valor			
Otros motores (unidades)	10.814	360	3,9	18.529	505	9,4	5.830	266	1,6	11.123	845	9,4	91	217	505
Repuestos para motor de émbolo (pistón) de encendido por chispa	-	-	14,0	-	-	12,8	-	-	6,4	-	-	6,5	-	-	0
<b>Material de transporte</b>															
Turboreactores, turbopropulsores de gas y sus partes	-	-	1,5	-	-	2,3	-	-	1,2	-	-	-	-	-	-
Locomotoras (unidades)	8	789.593	6,3	21	286.534	6,0	9	160.246	1,4	-	-	-	-	-	-
Automotores para vía férrea y tranvías (unidades)	5	1.502.864	7,5	3	2.092.588	6,3	2	1.888.000	3,8	4	2.512.809	10,1	100	33	166
Partes de vehículo para vía férrea o similares	-	-	3,4	-	-	6,5	-	-	2,2	-	-	2,1	-	-	-6
Contenedores (unidades)	2.903	802	2,3	3.121	1.477	4,6	2.394	1.121	2,7	5.906	352	2,1	147	-69	-22
Tractocamiones (unidades)	891	61.327	54,6	615	60.378	37,1	336	61.041	20,5	323	58.381	18,9	-4	-4	-8
Minibuses (unidades)	1.764	8.740	15,4	1.842	9.306	17,1	1.112	9.413	10,5	883	8.567	7,6	-21	-9	-28
Buses (unidades)	1.122	54.545	61,2	1.344	57.532	77,3	619	57.495	35,6	771	53.121	41,0	25	-8	15
Vehículos con doble tracción (unidades)	3.498	10.339	36,2	2.277	10.172	23,2	1.208	9.998	12,1	953	9.069	8,6	-21	-9	-28
Automóviles (unidades)	75.036	8.033	602,8	65.426	7.930	518,8	37.928	7.701	292,1	33.292	7.961	265,0	-12	3	-9
Furgones (unidades)	7.069	6.757	47,8	8.448	6.710	56,7	5.526	6.699	37,0	2.898	6.555	19,0	-48	-2	-49
Camionetas (unidades)	19.845	9.220	183,0	25.215	7.444	187,7	12.591	7.923	99,8	14.443	6.946	100,3	15	-12	1
Camiones (unidades)	59	51.646	3,0	170	32.558	5,5	148	25.830	3,8	35	40.694	1,4	-76	58	-63
Volquetes automotores, para ser utilizados fuera de carretera (unidades)	115	554.401	63,8	86	445.331	38,3	63	507.142	31,9	30	755.218	22,7	-52	49	-29
Vehículos para transportar mercancías fuera de carretera (unidades)	113	905.346	102,3	37	1.356.964	50,2	17	966.918	16,4	13	2.311.475	30,0	-24	139	83
Chasis con cabina (unidades)	4.764	20.658	98,4	4.412	20.719	91,4	2.299	19.826	45,6	2.409	19.174	46,2	5	-3	1
Vehículos automóviles para usos especiales (unidades)	294	95.461	28,1	434	72.256	31,4	260	72.943	19,0	88	135.984	12,0	-66	86	-37
Chasis de vehículo automóvil, equipados con motor (unidades)	433	22.818	9,9	370	19.257	7,1	105	19.779	2,1	255	18.339	4,7	143	-7	125
Carrocerías de vehículo automóvil, incluidas las cabinas (unidades)	774	6.519	5,0	1.275	1.878	2,4	188	5.167	1,0	7.006	103	0,7	3.627	-98	-26
Parachoques y sus partes (tn)	820	6.873	5,6	1.804	2.723	4,9	309	8.088	2,5	289	8.700	2,5	-6	8	1



IMPORTACIONES DE LOS PRINCIPALES PRODUCTOS ORDENADAS SEGÚN CLASIFICACIÓN CIIU  
Enero - Junio 2002

Principales productos	CLAVE 380			INDUSTRIAS DE PRODUCTOS METÁLICOS, MAQUINARIAS Y EQUIPOS Valor en millones de US\$ cif											
	2000			2001			ENERO - JUNIO						% Var. 2002/2001		
	Cantidad	Precio (US\$)	Valor	Cantidad	Precio (US\$)	Valor	2001			2002			Cantidad	Precio	Valor
							Cantidad	Precio (US\$)	Valor	Cantidad	Precio (US\$)	Valor			
Lentes de vidrio para gafas	-	-	3,5	-	-	3,6	-	-	1,6	-	-	1,5	-	-	-7
Lentes de otras materias para gafas	-	-	3,0	-	-	2,7	-	-	1,4	-	-	1,4	-	-	-4
Monturas de gafas o de artículos similares	-	-	5,2	-	-	4,2	-	-	2,2	-	-	1,9	-	-	-18
Gafas (anteojos) de sol (miles de unidades)	3.654	1.557	5,7	6.075	1.029	6,3	1.168	1.608	1,9	1.179	1.126	1,3	1	-30	-29
Gafas protectoras para el trabajo (miles de unidades)	1.467	1.393	2,0	1.462	1.408	2,1	678	1.415	1,0	822	1.140	0,9	21	-19	-2
Cámaras fotográficas para película inferior o igual a 35 mm (unidades)	118.871	22	2,6	136.548	24	3,3	40.936	28	1,2	55.777	16	0,9	36	-44	-23
Cámaras fotográficas para película de 35 mm (unidades)	276.776	19	5,3	168.999	18	3,0	53.866	17	0,9	77.248	11	0,9	43	-36	-8
Los demás aparatos fotográficos (unidades)	71.507	47	3,3	35.702	130	4,6	9.796	156	1,5	18.190	96	1,7	86	-39	13
Fotocopiadoras (unidades)	6.553	1.345	8,8	11.026	908	10,0	5.149	871	4,5	5.525	721	4,0	7	-17	-11
Partes para fotocopiadoras	-	-	7,6	-	-	9,3	-	-	4,6	-	-	3,2	-	-	-30
Equipos fotográficos automáticos para revelado	-	-	1,9	-	-	1,7	-	-	0,9	-	-	0,8	-	-	-10
Microscopios ópticos (unidades)	13.173	93	1,2	8.518	160	1,4	1.763	361	0,6	4.045	156	0,6	129	-57	-1
Instrumentos y aparatos de navegación (unidades)	44.879	59	2,6	56.171	32	1,8	26.471	29	0,8	17.249	36	0,6	-35	26	-18
Instrumentos y aparatos de geodesia, topografía y meteorología y similares (unidades)	97.970	58	5,7	58.746	90	5,3	31.775	75	2,4	48.436	53	2,6	52	-29	9
Instrumentos de dibujo y medida (miles de unidades)	6.610	737	4,9	5.340	581	3,1	2.315	677	1,6	3.187	804	2,6	38	19	63
Aparatos médicos de electrodiagnóstico (unidades)	1.890.536	10	19,3	1.463.685	15	22,5	1.251.870	10	12,7	491.762	13	6,5	-61	31	-49
Jeringas, incluso con agujas (miles de unidades)	47.662	110	5,2	63.236	93	5,9	39.270	86	3,4	53.781	43	2,3	37	-50	-32
Agujas de sutura	-	-	1,9	-	-	2,2	-	-	0,9	-	-	1,3	-	-	51
Aparatos de medicina (sondas; catéteres; bolsa recolectores de sangre) (miles de unidades)	18.538	831	15,4	21.982	741	16,3	9.978	855	8,5	13.096	571	7,5	31	-33	-12
Instrumentos y aparatos de odontología (miles de unidades)	5.678	803	4,6	8.061	626	5,0	4.497	530	2,4	1.928	1.168	2,3	-57	121	-5

IMPORTACIONES DE LOS PRINCIPALES PRODUCTOS ORDENADAS SEGÚN CLASIFICACIÓN CIU  
Enero - Junio 2002

INDUSTRIAS DE PRODUCTOS METÁLICOS, MAQUINARIAS, EQUIPOS Valor en millones de US\$ cif											CLAVE 380							
Principales productos	2000			2001			ENERO - JUNIO											
	Cantidad	Precio (US\$)	Valor	Cantidad	Precio (US\$)	Valor	2001			2002			% Var. 2002/2001					
							Cantidad	Precio (US\$)	Valor	Cantidad	Precio (US\$)	Valor	Cantidad	Precio	Valor			
Instrumentos y aparatos de oftalmología	-	-	4,5	-	-	4,3	-	-	2,1	-	-	1,9	-	-	-	-	-	-
Aparatos ozonoterapia y aparatos de terapia respiratoria (miles de unidades)	671	5.928	4,0	969	5.431	5,3	448	6.557	2,9	-	-	-	-	-	-	-	-	-
Aparatos de ortopedia, prótesis y similares	-	-	10,2	-	-	10,8	-	-	5,1	-	-	5,6	-	-	-	-	-	10
Audífonos (unidades)	15.449	96	1,5	18.567	103	1,9	6.508	137	0,9	18.397	45	0,8	183	-67	-	-	-	-7
Estimuladores cardíacos (unidades)	2.871	652	1,9	3.043	762	2,3	1.628	765	1,2	2.965	422	1,3	82	-45	-	-	-	0
Los demás instrumento y aparatos de medicina (miles de unidades)	14.227	1.201	17,1	19.133	1.189	22,8	11.920	949	11,3	2.880	3.370	9,7	-76	255	-	-	-	-14
Aparatos y modelos para demostraciones	-	-	2,3	-	-	3,4	-	-	2,3	-	-	1,1	-	-	-	-	-	-52
Apartos para ensayos de propiedades mecánicas de materiales (unidades)	5.453	301	1,6	9.278	269	2,5	4.492	357	1,6	2.877	439	1,3	-36	23	-	-	-	-21
Termómetros (miles de unidades)	2.666	1.102	2,9	3.057	1.060	3,2	2.142	847	1,8	1.465	875	1,3	-32	3	-	-	-	-29
Equipos para la medida o control del caudal o nivel de líquido (unidades)	75.114	101	7,6	156.534	52	8,1	79.204	49	3,9	74.813	53	4,0	-6	8	-	-	-	2
Equipos para la medida o control de presión (miles de unidades)	403	13.861	5,6	347	23.993	8,3	189	15.567	2,9	253	9.771	2,5	34	-37	-	-	-	-16
Los demás instrumentos y aparatos de medida (miles de unidades)	177	9.988	1,8	104	17.948	1,9	54	16.138	0,9	76	10.890	0,8	42	-33	-	-	-	-4
Analizadores de gas o humo (unidades)	14.406	220	3,2	12.936	251	3,2	5.102	329	1,7	5.928	283	1,7	16	-14	-	-	-	0
Espectrómetros y similares (unidades)	357	6.243	2,2	412	6.928	2,9	143	11.627	1,7	162	5.674	0,9	13	-51	-	-	-	-45
Los demás aparatos que usen radiaciones ópticas (unidades)	8.279	428	3,5	12.963	342	4,4	4.227	628	2,7	4.982	436	2,2	18	-31	-	-	-	-18
Los demás instrumentos y aparatos para análisis físico o químico (unidades)	51.301	166	8,5	37.867	319	12,1	25.519	219	5,6	27.994	210	5,9	10	-4	-	-	-	5
Micrótomos; partes y accesorios	-	-	6,3	-	-	6,4	-	-	3,2	-	-	2,7	-	-	-	-	-	-15
Contadores de gas (unidades)	56.287	50	2,8	51.772	50	2,6	20.105	51	1,0	23.740	46	1,1	18	-11	-	-	-	5
Contadores de electricidad monofásicos (miles de unidades)	259	9.693	2,5	154	14.649	2,3	98	14.503	1,4	122	14.115	1,7	25	-3	-	-	-	21
Contadores de electricidad polifásicos (unidades)	15.329	109	1,7	13.856	156	2,2	8.156	183	1,5	4.549	205	0,9	-44	12	-	-	-	-37

1306

IMPORTACIONES DE LOS PRINCIPALES PRODUCTOS ORDENADAS SEGÚN CLASIFICACIÓN CIU  
Enero - Junio 2002

Principales productos	CLAVE 380			INDUSTRIAS DE PRODUCTOS METÁLICOS, MAQUINARIAS, EQUIPOS Valor en millones de US\$ cif											
	2000			2001			ENERO - JUNIO						% Var. 2002/2001		
	Cantidad	Precio (US\$)	Valor	Cantidad	Precio (US\$)	Valor	2001			2002			Cantidad	Precio	Valor
							Cantidad	Precio (US\$)	Valor	Cantidad	Precio (US\$)	Valor			
Contarrevoluciones, velocímetros y tacómetros (unidades)	76.548	30	2,3	68.233	27	1,8	36.241	27	1,0	31.099	21	0,7	-14	-22	-33
Instrumentos para la medida de tensión, intensidad, resistencia (unidades)	435.161	19	8,4	571.136	14	8,1	357.185	12	4,1	404.327	8	3,3	13	-29	-19
Instrumentos y aparatos, especialmente concebidos para técnicas de telecomunicación (unidades)	1.118	5.436	6,1	1.448	2.833	4,1	699	2.053	1,4	573	2.219	1,3	-18	8	-11
Termostatos (miles de unidades)	1.004	3.894	3,9	830	4.123	3,4	400	3.974	1,6	351	4.450	1,6	-12	12	-2
Los demás instrumentos para regulación o control automáticos (unidades)	391.274	25	10,0	406.270	36	14,8	214.500	29	6,3	114.072	54	6,1	-47	85	-2
Los demás instrumentos, aparatos y máquinas de medida o control (unidades)	240.724	35	8,5	187.183	53	9,9	108.022	45	4,8	100.749	46	4,7	-7	4	-3
Partes y accesorios de instrumentos para medida o control	-	-	2,8	-	-	2,9	-	-	1,5	-	-	1,7	-	-	13
Relojes de pulsera con indicador mecánico, eléctricos (miles de unidades)	2.284	4.943	11,3	1.780	4.936	8,8	736	5.441	4,0	923	3.569	3,3	25	-34	-18
Los demás relojes de pulsera (miles de unidades)	2.198	3.660	8,0	1.958	3.252	6,4	775	3.474	2,7	1.222	1.922	2,3	58	-45	-13
Relojes despertadores (miles de unidades)	2.558	731	1,9	1.729	795	1,4	991	836	0,8	659	619	0,4	-33	-26	-51
Interruptores horarios (miles de unidades)	321	8.912	2,9	542	7.362	4,0	295	7.157	2,1	291	7.190	2,1	-1	0	-1
Mobiliario médico quirúrgico	-	-	1,5	-	-	2,6	-	-	1,4	-	-	1,2	-	-	-14
RESTANTES			218,9			204,4			105,8			176,8			
TOTAL AGREGACIÓN MAYOR			6.913,1			6.571,6			3.412,3			3.106,2			

IMPORTACIONES DE LOS PRINCIPALES PRODUCTOS ORDENADAS SEGÚN CLASIFICACIÓN CIU  
Enero - Junio 2002

OTRAS INDUSTRIAS MANUFACTURERAS Valor en millones de US\$ cif										CLAVE 390					
Principales productos	2000			2001			ENERO - JUNIO								
	Cantidad	Precio (US\$)	Valor	Cantidad	Precio (US\$)	Valor	2001			2002			% Var. 2002/2001		
							Cantidad	Precio (US\$)	Valor	Cantidad	Precio (US\$)	Valor	Cantidad	Precio (US\$)	Valor
Artículos de joyería (unidades)	206.788	13	2,6	63.396	37	2,4	29.810	31	0,9	21.067	44	0,9	-29	42	1
Instrumentos musicales (miles de unidades)	1.777	4.385	7,8	1.383	4.742	6,6	484	5.535	2,7	483	5.606	2,7	0	1	1
Juegos activados con monedas o fichas, excepto <i>bowlings</i>	-	-	7,7	-	-	2,7	-	-	0,8	-	-	0,5	-	-	-35
Los demás juegos de sociedad (miles de unidades)	3.035	1.473	4,5	2.760	1.457	4,0	1.284	1.017	1,3	678	1.458	1,0	-47	43	-24
Esquíes para nieve o acuáticos (miles de unidades)	241	7.533	1,8	331	5.955	2,0	27	22.102	0,6	37	23.627	0,9	35	7	45
Balones y pelotas inflables (miles de unidades)	3.146	1.506	4,7	2.773	1.325	3,7	1.066	1.417	1,5	1.417	1.279	1,8	33	-10	20
Artículos y material para cultura física, gimnasia o atletismo	-	-	5,7	-	-	7,1	-	-	2,7	-	-	4,2	-	-	55
Los demás artículos y material para deportes (miles de unidades)	9.786	1.604	15,7	8.467	1.568	13,3	3.230	807	2,6	3.025	917	2,8	-6	14	6
Quitasoles, sombrillas y paraguas (miles de unidades)	2.036	1.417	2,9	2.477	1.153	2,9	1.968	780	1,5	2.386	668	1,6	21	-14	4
Flores, follajes y frutos artificiales (tn)	611	5.907	3,6	442	6.264	2,8	220	6.130	1,3	255	4.955	1,3	16	-19	-6
Bisutería de metales comunes (kgn)	297.652	17	5,2	233.883	20	4,6	91.307	24	2,2	95.079	21	2,0	4	-13	-10
Cierres, hebillas, broches para ropa y artículos similares (tn)	411	5.526	2,3	372	5.124	1,9	185	4.345	0,8	115	6.981	0,8	-38	61	0
Juguetes de ruedas concebidos para que se monten los niños	-	-	10,3	-	-	4,9	-	-	1,7	-	-	0,8	-	-	-52
Muñecas (miles de unidades)	7.747	1.218	9,4	5.939	1.192	7,1	2.108	1.064	2,2	2.148	924	2,0	2	-13	-11
Trenes eléctricos, juguetes de construcción y similares	-	-	4,2	-	-	4,1	-	-	1,4	-	-	1,1	-	-	-23
Juguetes que representen animales o seres no humanos (miles de unidades)	34.000	522	17,8	31.299	414	12,9	15.125	377	5,7	9.151	486	4,4	-39	29	-22
Juguetes presentados en juegos o surtidos o en panoplias (miles de unidades)	7.308	974	7,1	13.633	601	8,2	5.362	639	3,4	2.535	724	1,8	-53	13	-46
Juguetes y modelos, con motor (miles de unidades)	3.227	1.810	5,8	3.437	1.714	5,9	822	1.146	0,9	979	974	1,0	19	-15	1
Los demás juguetes (tn)	167.568	162	27,1	224.806	102	22,8	66.910	117	7,8	68.253	93	6,3	2	-21	-19

1308



IMPORTACIONES DE LOS PRINCIPALES PRODUCTOS ORDENADAS SEGÚN CLASIFICACIÓN CIU  
Enero - Junio 2002

Principales productos	CLAVE 390			OTRAS INDUSTRIAS MANUFACTURERAS Valor en millones de US\$ cif											
	2000			2001			ENERO - JUNIO						% Var. 2002/2001		
	Cantidad	Precio (US\$)	Valor	Cantidad	Precio (US\$)	Valor	2001			2002			Cantidad	Precio	Valor
							Cantidad	Precio (US\$)	Valor	Cantidad	Precio (US\$)	Valor			
Videojuegos del tipo de los utilizados con receptor de televisión (tn)	-	-	9,8	-	-	8,8	-	-	2,5	-	-	1,6	-	-	-35
Artículos para fiestas de navidad (tn)	1.698	3.840	6,5	1.644	4.074	6,7	49	2.636	0,1	26	2.658	0,1	-48	1	-48
Los demás artículos para fiestas (tn)	136	8.922	1,2	229	6.527	1,5	56	5.815	0,3	49	6.341	0,3	-13	9	-5
Materias vegetales o minerales tratadas y sus manufacturas (kgn)	47.783	28	1,3	57.456	28	1,6	26.259	29	0,8	26.973	23	0,6	3	-20	-18
Cepillos de diente (miles de unidades)	35.456	111	4,0	19.274	285	5,5	10.309	279	2,9	9.224	240	2,2	-11	-14	-23
Cepillos, brochas y pinceles, para el aseo personal (miles de unidades)	16.318	172	2,8	16.699	183	3,1	8.299	192	1,6	4.420	211	0,9	-47	10	-41
Escobas, cepillos, brochas para otros usos (casa, industria) (miles de unidades)	11.631	427	5,0	9.524	471	4,5	5.599	469	2,6	5.139	451	2,3	-8	-4	-12
Cierres de cremallera y sus partes (tn)	596	4.017	2,4	516	3.702	1,9	231	3.947	0,9	271	3.412	0,9	18	-14	2
Boligrafos (miles de unidades)	72.238	127	9,2	100.166	80	8,0	63.710	62	3,9	43.837	81	3,5	-31	31	-10
Rotuladores y marcadores (miles de unidades)	37.105	133	4,9	48.199	110	5,3	31.534	86	2,7	9.246	171	1,6	-71	100	-41
Lápices de mina	-	-	5,0	-	-	4,0	-	-	1,9	-	-	2,4	-	-	32
Cinta para máquina de escribir y similares	-	-	5,7	-	-	5,2	-	-	2,8	-	-	2,6	-	-	-6
Encendedores de gas (miles de unidades)	18.602	76	1,4	28.842	73	2,1	19.055	66	1,3	10.716	70	0,7	-44	6	-41
Los demás encendedores (miles de unidades)	2.188	532	1,2	2.039	383	0,8	1.734	256	0,4	635	478	0,3	-63	86	-32
Peines, peinetas, pasadores y artículos similares (tn)	393	5.526	2,2	1.617	1.506	2,4	330	3.717	1,2	226	3.833	0,9	-32	3	-29
Pulverizadores de tocador y sus partes (tn)	216	6.197	1,3	205	8.323	1,7	76	11.529	0,9	52	13.672	0,7	-32	19	-20
RESTANTES			66,6			56,5			20,0			20,9			
TOTAL AGREGACIÓN MAYOR			226,2			197,7			75,9			65,8			



## IV ESTADÍSTICAS ESPECIALES





## ÍNDICES DE CANTIDAD, PRECIO Y VALOR DE PRODUCTOS EXPORTADOS E IMPORTADOS. RESUMEN

(Base, igual período del año anterior)

Especificación	2001									2002					
	3er. Trimestre			4to. Trimestre			Año			1er. Trimestre			2do. Trimestre		
	Cantidad	Precio	Valor	Cantidad	Precio	Valor	Cantidad	Precio	Valor	Cantidad	Precio	Valor	Cantidad	Precio	Valor
<b>Productos exportados(1)</b>															
<b>Bienes</b>	<b>105,9</b>	<b>83,6</b>	<b>88,6</b>	<b>111,5</b>	<b>79,9</b>	<b>89,1</b>	<b>108,6</b>	<b>88,5</b>	<b>96,1</b>	<b>106,7</b>	<b>83,6</b>	<b>89,3</b>	<b>110,0</b>	<b>91,4</b>	<b>100,5</b>
<b>Mercancías generales</b>	<b>106,3</b>	<b>83,4</b>	<b>88,7</b>	<b>111,7</b>	<b>79,8</b>	<b>89,2</b>	<b>109,1</b>	<b>88,3</b>	<b>96,3</b>	<b>106,4</b>	<b>83,8</b>	<b>89,2</b>	<b>110,1</b>	<b>91,6</b>	<b>100,9</b>
Régimen General	107,0	82,6	88,4	113,0	78,8	89,0	109,9	87,6	96,3	106,4	83,1	88,4	109,3	91,2	99,7
Cobre	103,0	82,2	84,6	106,0	76,3	80,9	104,3	88,8	92,6	101,7	82,4	83,8	104,5	94,0	98,2
No Cobre	110,2	82,9	91,4	118,2	80,5	95,1	113,8	86,9	98,9	109,3	83,6	91,4	112,4	89,5	100,6
Principales	106,7	75,2	80,3	117,0	79,1	92,5	108,9	85,5	93,1	104,8	86,9	91,1	111,0	93,8	104,1
Resido	111,9	86,5	96,8	118,7	81,2	96,4	116,9	87,8	102,6	112,9	81,1	91,6	113,3	86,9	98,4
Zona Franca	93,7	99,8	93,6	92,1	99,4	91,5	95,4	100,6	96,0	106,2	99,0	105,1	125,4	97,5	122,2
<b>Bienes adquiridos en puerto</b>	<b>117,0</b>	<b>83,8</b>	<b>98,0</b>	<b>151,9</b>	<b>64,4</b>	<b>97,8</b>	<b>106,8</b>	<b>103,2</b>	<b>110,2</b>	<b>158,8</b>	<b>61,0</b>	<b>96,8</b>	<b>126,5</b>	<b>62,5</b>	<b>79,1</b>
<b>Orono Monetario</b>	<b>76,5</b>	<b>98,1</b>	<b>75,1</b>	<b>75,8</b>	<b>104,9</b>	<b>79,6</b>	<b>80,3</b>	<b>97,9</b>	<b>78,6</b>	<b>85,2</b>	<b>104,3</b>	<b>88,9</b>	<b>82,4</b>	<b>115,0</b>	<b>94,8</b>
<b>(Bienes no cobre)</b>	<b>107,9</b>	<b>84,5</b>	<b>91,3</b>	<b>115,0</b>	<b>82,0</b>	<b>94,3</b>	<b>111,2</b>	<b>88,4</b>	<b>98,3</b>	<b>109,5</b>	<b>84,3</b>	<b>92,4</b>	<b>113,0</b>	<b>90,0</b>	<b>101,8</b>
<b>Productos importados(2)</b>															
<b>Bienes</b>	<b>99,6</b>	<b>94,9</b>	<b>94,5</b>	<b>97,0</b>	<b>89,9</b>	<b>87,2</b>	<b>100,9</b>	<b>95,4</b>	<b>96,2</b>	<b>92,7</b>	<b>90,7</b>	<b>84,1</b>	<b>101,4</b>	<b>95,5</b>	<b>96,9</b>
<b>Mercancías generales</b>	<b>99,5</b>	<b>94,9</b>	<b>94,5</b>	<b>96,3</b>	<b>90,5</b>	<b>87,1</b>	<b>100,7</b>	<b>95,5</b>	<b>96,2</b>	<b>92,4</b>	<b>90,9</b>	<b>84,0</b>	<b>101,5</b>	<b>95,5</b>	<b>96,9</b>
Régimen general	100,0	94,9	94,9	96,3	90,1	86,8	100,8	95,4	96,2	91,4	90,9	83,0	102,6	95,5	98,0
Consumo	101,3	94,8	96,0	94,6	94,6	89,5	97,7	96,5	94,3	87,3	95,7	83,5	112,0	95,7	107,2
Intermedio	98,8	94,4	93,3	101,1	86,8	87,7	101,3	94,5	95,6	93,8	88,4	82,9	101,4	95,1	96,4
Combustible	96,4	88,2	85,0	111,1	62,8	69,7	104,8	86,2	90,4	83,4	81,1	67,6	95,1	102,2	97,2
Petróleo	99,6	83,9	83,6	103,7	56,5	58,6	107,9	80,3	86,6	84,6	76,5	64,7	88,8	102,2	90,8
Resido Intermedio	99,7	96,8	96,5	97,4	96,8	94,3	99,9	97,7	97,6	97,6	90,7	88,5	103,8	92,6	96,1
Capital	102,5	96,3	98,7	85,4	96,3	82,2	102,3	97,4	99,6	88,0	94,5	83,2	99,1	96,5	95,7
Zona Franca	92,8	95,8	88,9	96,9	95,3	92,3	98,8	97,0	95,9	109,7	90,9	99,7	84,2	95,5	80,4
<b>Bienes adquiridos en puerto</b>	<b>111,2</b>	<b>88,2</b>	<b>98,0</b>	<b>149,5</b>	<b>62,9</b>	<b>94,0</b>	<b>116,2</b>	<b>86,2</b>	<b>100,1</b>	<b>112,0</b>	<b>81,2</b>	<b>91,0</b>	<b>99,7</b>	<b>99,5</b>	<b>99,1</b>

(1) Calculados a base de cifras de comercio exterior ajustadas de acuerdo con los conceptos propios de Balanza de Pagos. Las principales diferencias con las cifras de exportaciones presentadas en otros cuadros de esta publicación son los ajustes ante variaciones de precio en las exportaciones que no son a firme.

(2) Las principales diferencias provienen de los ajustes a las cifras de importaciones vía postal, trámite simplificado y zona franca.

**ÍNDICES DE CANTIDAD, PRECIO Y VALOR DE PRODUCTOS EXPORTADOS DE RÉGIMEN GENERAL**  
(Base igual período del año anterior)

Especificación	2001									2002					
	3er. Trimestre			4to. Trimestre			Año			1er. Trimestre			2do. Trimestre		
	Cantidad	Precio	Valor	Cantidad	Precio	Valor	Cantidad	Precio	Valor	Cantidad	Precio	Valor	Cantidad	Precio	Valor
<b>Agropecuarios, silvícolas y pesqueros</b>	<b>990</b>	<b>887</b>	<b>878</b>	<b>953</b>	<b>766</b>	<b>730</b>	<b>1052</b>	<b>848</b>	<b>892</b>	<b>1056</b>	<b>900</b>	<b>951</b>	<b>1141</b>	<b>962</b>	<b>1097</b>
Sector agropecuario	98,7	87,9	86,8	96,8	75,2	72,8	106,0	84,3	89,4	105,8	89,9	95,0	114,7	96,5	110,7
Sector silvícola	99,7	97,6	97,3	61,5	98,4	60,5	79,2	97,8	77,5	107,8	90,8	97,9	98,2	88,7	87,1
Pesca extractiva	107,8	94,5	101,8	121,9	96,6	117,7	103,4	96,0	99,3	92,6	100,4	92,9	104,2	86,4	90,1
<b>Mineros(1)</b>	<b>1025</b>	<b>832</b>	<b>852</b>	<b>1055</b>	<b>782</b>	<b>825</b>	<b>1042</b>	<b>894</b>	<b>931</b>	<b>1020</b>	<b>842</b>	<b>858</b>	<b>1037</b>	<b>952</b>	<b>988</b>
Cobre	103,0	82,2	84,6	106,0	76,3	80,9	104,3	88,8	92,6	101,7	82,4	83,8	104,5	94,0	98,2
Reslo	97,4	94,1	91,6	100,7	98,4	99,0	102,7	95,7	98,3	104,5	102,7	107,3	96,6	107,6	103,9
<b>Industriales</b>	<b>1124</b>	<b>816</b>	<b>917</b>	<b>1226</b>	<b>796</b>	<b>975</b>	<b>1167</b>	<b>866</b>	<b>1010</b>	<b>1111</b>	<b>798</b>	<b>887</b>	<b>1134</b>	<b>867</b>	<b>984</b>
Alimentos y bebidas	113,7	85,1	96,8	125,4	82,0	102,8	124,0	82,5	102,4	111,5	81,0	90,3	117,1	92,0	107,7
Forestal y muebles de madera	133,8	80,4	107,6	114,7	103,4	118,6	118,8	90,5	107,5	90,7	110,9	100,6	116,4	104,3	121,3
Celulosa, papel y otros	114,1	60,9	69,4	139,1	66,9	93,1	118,4	72,0	85,2	115,6	68,7	79,3	101,1	85,0	85,9
Productos químicos	109,1	83,8	91,4	133,7	64,4	86,1	109,9	103,2	113,4	124,7	61,0	76,0	133,4	62,5	83,5
Industrias básicas del hierro y del acero	99,8	90,2	90,1	89,1	79,0	70,5	102,0	92,2	94,0	102,1	83,6	85,4	107,5	92,3	99,2
Productos metálicos, eléctricos y de transporte	92,6	99,7	92,3	87,6	99,2	86,9	97,7	100,5	98,2	88,1	98,7	87,0	75,7	97,3	73,6
Otros	97,3	99,8	97,1	104,8	99,4	104,2	103,6	100,6	104,2	153,8	99,0	152,2	118,2	97,5	115,2
<b>Total(2)</b>	<b>1070</b>	<b>826</b>	<b>884</b>	<b>1130</b>	<b>788</b>	<b>890</b>	<b>1099</b>	<b>876</b>	<b>963</b>	<b>1064</b>	<b>831</b>	<b>884</b>	<b>1093</b>	<b>912</b>	<b>997</b>
Cobre	103,0	82,2	84,6	106,0	76,3	80,9	104,3	88,8	92,6	101,7	82,4	83,8	104,5	94,0	98,2
No cobre	110,2	82,9	91,4	118,2	80,5	95,1	113,8	86,9	98,9	109,3	83,6	91,4	112,4	89,5	100,6
Principales	106,7	75,2	80,3	117,0	79,1	92,5	108,9	85,5	93,1	104,8	86,9	91,1	111,0	93,8	104,1
Reslo	111,9	86,5	96,8	118,7	81,2	96,4	116,9	87,8	102,6	112,9	81,1	91,6	113,3	86,9	98,4

(1) Excluye oro no monetario.

(2) Calculados a base de cifras de comercio exterior ajustadas de acuerdo con los conceptos propios de Balanza de Pagos. Las principales diferencias con las cifras de exportaciones presentadas en otros cuadros de esta publicación son los ajustes ante variaciones de precio en las exportaciones que no son a firme.

**ÍNDICES DE LOS PRINCIPALES PRODUCTOS DE EXPORTACIÓN DE RÉGIMEN GENERAL. ENERO - JUNIO 2002**

(Enero - Junio 2001 = 100)

Especificación	Unidad de Medida	P01Q01 Millones de US\$	P01 US\$	P02Q02 Millones de US\$	Q02 (2)	P01Q02 Millones de US\$	ÍNDICES (3)					
							Cantidad		Precio		Valor	
							Var.	Var.	Var.	Var.		
<b>I. PRINCIPALES</b>		<b>6.004,6</b>		<b>5.601,1</b>		<b>6.291,2</b>	<b>104,8</b>	<b>4,8</b>	<b>89,0</b>	<b>-11,0</b>	<b>93,3</b>	<b>-6,7</b>
<b>Cobre</b>	<b>miles tn</b>	<b>3.631,0</b>		<b>3.298,9</b>		<b>3.744,1</b>	<b>103,1</b>	<b>3,1</b>	<b>88,1</b>	<b>-11,9</b>	<b>90,9</b>	<b>-9,1</b>
<b>No Cobre (1)</b>		<b>2.373,5</b>		<b>2.302,2</b>		<b>2.547,1</b>	<b>107,3</b>	<b>7,3</b>	<b>90,4</b>	<b>-9,6</b>	<b>97,0</b>	<b>-3,0</b>
Hierro		70,7		68,5		66,9	94,7	-5,3	102,4	2,4	97,0	-3,0
Hierro peletizado	miles tn	53,0	28,8	48,4	1.701,5	49,0	92,4	-7,6	98,7	-1,3	91,2	-8,8
Hierro a granel	miles tn	17,7	13,0	20,2	1.381,2	18,0	101,5	1,5	112,4	12,4	114,1	14,1
Salitre y yodo		109,7		107,6		113,5	103,5	3,5	94,8	-5,2	98,1	-1,9
Salitre sódico	miles tn	16,8	159,7	11,2	69,2	11,1	65,8	-34,2	101,2	1,2	66,6	-33,4
Salitre potásico	miles tn	22,3	185,1	27,9	150,6	27,9	124,8	24,8	100,1	0,1	125,0	25,0
Yodo	tn	70,5	14.344,0	68,5	5.200,5	74,6	105,8	5,8	91,8	-8,2	97,1	-2,9
Plata metálica	miles onzas fc	45,2	4,6	47,7	10.311,9	47,5	105,1	5,1	100,4	0,4	105,5	5,5
Óxido y ferromolibdeno	tn	82,9	2,9	100,2	27.934,9	80,1	96,6	-3,4	125,1	25,1	120,8	20,8
Carbonato de litio	tn	28,8	1.524,5	28,4	17.879,6	27,3	94,5	-5,5	104,3	4,3	98,6	-1,4
Fruta fresca		951,8		956,6		1.047,8	110,1	10,1	91,3	-8,7	100,5	0,5
Uvas	miles tn	549,6	1.072,7	533,6	593,5	636,6	115,8	15,8	83,8	-16,2	97,1	-2,9
Manzanas	miles tn	155,7	407,6	167,9	391,3	159,5	102,5	2,5	105,3	5,3	107,8	7,8
Peras	miles tn	47,6	429,5	48,3	106,3	45,7	95,9	-4,1	105,8	5,8	101,4	1,4
Ciruelas	miles tn	59,2	757,6	54,9	70,5	53,4	90,2	-9,8	102,9	2,9	92,9	-7,1
Kiwis	miles tn	47,6	580,7	56,8	96,2	55,8	117,3	17,3	101,8	1,8	119,4	19,4
Nectarines	miles tn	34,3	749,8	31,1	41,7	31,2	91,1	-8,9	99,4	-0,6	90,6	-9,4
Duraznos	miles tn	23,8	764,9	25,3	32,3	24,7	103,7	3,7	102,3	2,3	106,1	6,1
Frambuesas	miles tn	11,3	3.323,0	9,5	2,9	9,6	84,8	-15,2	99,6	-0,4	84,5	-15,5
Cerezas	miles tn	5,2	3.194,4	9,7	3,9	12,4	236,2	136,2	78,4	-21,6	185,2	85,2
Resto		17,5		19,5		18,9	108,5	8,5	102,9	2,9	111,6	11,6
Harina de pescado	miles tn	131,2	482,2	189,3	301,5	145,4	110,8	10,8	130,2	30,2	144,3	44,3
Madera aserrada	miles m³	159,1	146,9	180,5	1.106,2	162,5	102,1	2,1	111,1	11,1	113,5	13,5
Madera trozada	miles m³	1,0	49,0	3,0	68,9	3,4	345,6	245,6	90,2	-9,8	311,6	211,6
Rollizos para pulpa	miles m³	10,9	50,4	5,2	117,1	5,9	54,0	-46,0	87,7	-12,3	47,4	-52,6
Madera cepillada	miles tn	69,1	1.042,3	94,9	90.093,3	93,9	135,9	35,9	101,1	1,1	137,3	37,3
Celulosa cruda	miles tn	75,2	330,0	69,8	206,9	68,3	90,9	-9,1	102,2	2,2	92,8	-7,2
Celulosa blanqueada	miles tn	399,9	486,1	328,4	891,9	433,5	108,4	8,4	75,7	-24,3	82,1	-17,9
Metanol	miles tn	238,1	163,6	122,2	1.535,1	251,1	105,5	5,5	48,7	-51,3	51,3	-48,7
<b>II. MENORES</b>		<b>3.336,9</b>		<b>3.172,2</b>		<b>3.776,3</b>	<b>113,2</b>	<b>13,2</b>	<b>84,0</b>	<b>-16,0</b>	<b>95,1</b>	<b>-4,9</b>
<b>III. TOTAL</b>		<b>9.341,4</b>		<b>8.773,3</b>		<b>10.067,5</b>	<b>107,8</b>	<b>7,8</b>	<b>87,1</b>	<b>-12,9</b>	<b>93,9</b>	<b>-6,1</b>
<b>(Total no cobre)</b>		<b>5.710,4</b>		<b>5.474,0</b>		<b>6.323,4</b>	<b>110,7</b>	<b>10,7</b>	<b>86,6</b>	<b>-13,4</b>	<b>95,9</b>	<b>-4,1</b>

(1) Excluye oro no monetario.

(2) Cantidad física : Ver unidad de medida.

(3) El índice de precios corresponde al índice de Paasche y el de cantidad corresponde al índice de Laspeyres.

1315

**RÉGIMEN GENERAL. ÍNDICES DE LOS SECTORES Y PRINCIPALES PRODUCTOS DE EXPORTACIÓN DE ACUERDO CON LA CIU**  
**ENERO - JUNIO 2002**  
 (Enero - Junio 2001 = 100)

Especificación	Unidad de Medida	P01Q01 Millones de US\$	P01 US\$	P02Q02 Millones de US\$	Q02 (2)	P01Q02 Millones de US\$	ÍNDICES (1)					
							Cantidad		Precio		Valor	
							Var.	Var.	Var.	Var.		
<b>TOTAL EXPORTACIONES</b>		<b>9.341,4</b>		<b>8.773,3</b>		<b>10.067,5</b>	<b>107,8</b>	<b>7,8</b>	<b>87,1</b>	<b>-12,9</b>	<b>93,9</b>	<b>-6,1</b>
(Total no cobre)		5.710,4		5.474,4		6.323,4	110,7	10,7	86,6	-13,4	95,9	-4,1
<b>100 Agricultura, Fruticultura, Ganadería, Silvicultura y Pesca Extractiva</b>		<b>1.169,0</b>		<b>1.178,5</b>		<b>1.279,9</b>	<b>109,5</b>	<b>9,5</b>	<b>92,1</b>	<b>-7,9</b>	<b>100,8</b>	<b>0,8</b>
<b>110 Agricultura, Fruticultura y Ganadería</b>		<b>1.132,2</b>		<b>1.144,7</b>		<b>1.242,6</b>	<b>109,7</b>	<b>9,7</b>	<b>92,1</b>	<b>-7,9</b>	<b>101,1</b>	<b>1,1</b>
<b>Sector frutícola</b>		<b>967,0</b>		<b>984,5</b>		<b>1.075,4</b>	<b>111,2</b>	<b>11,2</b>	<b>91,5</b>	<b>-8,5</b>	<b>101,8</b>	<b>1,8</b>
Fruta fresca		951,8		956,6		1.047,8	110,1	10,1	91,3	-8,7	100,5	0,5
Uvas	miles tn	549,6	1.072,7	533,6	593,5	636,6	115,8	15,8	83,8	-16,2	97,1	-2,9
Manzanas	miles tn	155,7	407,6	167,9	391,3	159,5	102,5	2,5	105,3	5,3	107,8	7,8
Peras	miles tn	47,6	429,5	48,3	106,3	45,7	95,9	-4,1	105,8	5,8	101,4	1,4
Ciruelas	miles tn	59,2	757,6	54,9	70,5	53,4	90,2	-9,8	102,9	2,9	92,9	-7,1
Kiwis	miles tn	47,6	580,7	56,8	96,2	55,8	117,3	17,3	101,8	1,8	119,4	19,4
Nectarines	miles tn	34,3	749,8	31,1	41,7	31,2	91,1	-8,9	99,4	-0,6	90,6	-9,4
Duraznos	miles tn	23,8	764,9	25,3	32,3	24,7	103,7	3,7	102,3	2,3	106,1	6,1
Frambuesas	miles tn	11,3	3.323,0	9,5	2,9	9,6	84,8	-15,2	99,6	-0,4	84,5	-15,5
Cerezas	miles tn	5,2	3.194,4	9,7	3,9	12,4	236,2	136,2	78,4	-21,6	185,2	85,2
Resto	miles tn	17,5		19,5		18,9	108,5	8,5	102,9	2,9	111,6	11,6
Fruta no fresca		15,2		28,0		27,6	181,3	81,3	101,2	1,2	183,5	83,5
Paltas	miles tn	3,0	863,1	9,0	10,2	8,8	291,6	191,6	101,9	1,9	297,3	197,3
Nueces	miles tn	1,1	2.237,6	0,7	0,4	0,8	72,4	-27,6	93,1	-6,9	67,4	-32,6
Resto		11,1		18,2		18,0	161,8	61,8	101,2	1,2	163,8	63,8
<b>Otros productos agrícolas</b>		<b>165,2</b>		<b>160,2</b>		<b>167,1</b>	<b>101,1</b>	<b>1,1</b>	<b>95,8</b>	<b>-4,2</b>	<b>96,9</b>	<b>-3,1</b>
Fréjoles de consumo	miles tn	2,6	417,7	6,2	10,0	4,2	158,4	58,4	149,0	49,0	236,0	136,0
Lentejas	miles tn	0,0	374,8	0,0	0,0	0,0	3,9	-96,1	261,4	161,4	10,3	-89,7
Garbanzos	miles tn	0,0	741,3	0,0	0,0	0,0	1,9	-98,1	175,6	75,6	3,3	-96,7
Cebollas	miles tn	10,2	301,4	10,1	38,5	11,6	114,0	14,0	87,0	-13,0	99,1	-0,9
Ajos	miles tn	5,3	920,0	6,5	6,1	5,6	105,7	5,7	114,6	14,6	121,1	21,1
Maiz	miles tn	63,6	1.258,3	65,7	56,3	70,9	111,4	11,4	92,6	-7,4	103,2	3,2
Resto		83,4		71,7		74,8	89,7	-10,3	95,8	-4,2	86,0	-14,0
<b>120 Sector Silvícola</b>		<b>21,3</b>		<b>19,7</b>		<b>22,2</b>	<b>104,1</b>	<b>4,1</b>	<b>88,6</b>	<b>-11,4</b>	<b>92,3</b>	<b>-7,7</b>
Madera trozada	miles m³	1,0	49,0	3,0	68,9	3,4	345,6	245,6	90,2	-9,8	311,6	211,6
Rollizos para pulpa	miles m³	10,9	50,4	5,2	117,1	5,9	54,0	-46,0	87,7	-12,3	47,4	-52,6
Resto		9,4		11,5		12,9	137,2	37,2	88,6	-11,4	121,6	21,6

(1) El índice de precios corresponde al índice de Paasche y el de cantidad corresponde al índice de Laspeyres.

(2) Cantidad física : Ver unidad de medida.



(Continuación)

RÉGIMEN GENERAL. ÍNDICES DE LOS SECTORES Y PRINCIPALES PRODUCTOS DE EXPORTACIÓN DE ACUERDO CON LA CIU ENERO - JUNIO 2002 (Enero - Junio 2001 = 100)												
Especificación	Unidad de Medida	P01Q01 Millones de US\$	P01 US\$	P02Q02 Millones de US\$	Q02 (2)	P01Q02 Millones de US\$	ÍNDICES (1)					
							Cantidad		Precio		Valor	
							Var.	Var.	Var.	Var.	Var.	
<b>130 Pesca Extractiva</b>		<b>15,5</b>		<b>14,2</b>		<b>15,2</b>	<b>97,9</b>	<b>-2,1</b>	<b>93,5</b>	<b>-6,5</b>	<b>91,5</b>	<b>-8,5</b>
Algas	miles tn	13,8	710,7	13,2	19,9	14,1	102,4	2,4	93,5	-6,5	95,7	-4,3
Resto		1,7		1,0		1,0	60,9	-39,1	93,5	-6,5	56,9	-43,1
<b>200 Mineras</b>		<b>4.000,6</b>		<b>3.689,1</b>		<b>4.115,0</b>	<b>102,9</b>	<b>2,9</b>	<b>89,6</b>	<b>-10,4</b>	<b>92,2</b>	<b>-7,8</b>
<b>Cobre</b>	<b>miles t</b>	<b>3.631,0</b>		<b>3.298,9</b>		<b>3.744,1</b>	<b>103,1</b>	<b>3,1</b>	<b>88,1</b>	<b>-11,9</b>	<b>90,9</b>	<b>-9,1</b>
<b>Hierro</b>		<b>70,7</b>		<b>68,5</b>		<b>66,9</b>	<b>94,7</b>	<b>-5,3</b>	<b>102,4</b>	<b>2,4</b>	<b>97,0</b>	<b>-3,0</b>
Hierro peletizado	miles t	53,0	28,8	48,4	1.701,5	49,0	92,4	-7,6	98,7	-1,3	91,2	-8,8
Hierro a granel	miles t	17,7	13,0	20,2	1.381,2	18,0	101,5	1,5	112,4	12,4	114,1	14,1
<b>Salitre y yodo</b>		<b>109,7</b>		<b>107,6</b>		<b>113,5</b>	<b>103,5</b>	<b>3,5</b>	<b>94,8</b>	<b>-5,2</b>	<b>98,1</b>	<b>-1,9</b>
Salitre sódico	miles t	16,8	159,7	11,2	69,2	11,1	65,8	-34,2	101,2	1,2	66,6	-33,4
Salitre potásico	miles t	22,3	185,1	27,9	150,6	27,9	124,8	24,8	100,1	0,1	125,0	25,0
Yodo	t	70,5	14.344,0	68,5	5.200,5	74,6	105,8	5,8	91,8	-8,2	97,1	-2,9
Plata metálica	miles onzas fc	45,2	4,6	47,7	10.311,9	47,5	105,1	5,1	100,4	0,4	105,5	5,5
Óxido y ferromolibdeno	t	82,9	2,9	100,2	27.934,9	80,1	96,6	-3,4	125,1	25,1	120,8	20,8
Carbonato de litio	t	28,8	1.524,5	28,4	17.879,6	27,3	94,5	-5,5	104,3	4,3	98,6	-1,4
Resto	knfc	32,3		37,8		35,6	110,3	10,3	106,3	6,3	117,2	17,2
<b>300 Industriales</b>		<b>4.171,7</b>		<b>3.905,7</b>		<b>4.672,6</b>	<b>112,0</b>	<b>12,0</b>	<b>83,6</b>	<b>-16,4</b>	<b>93,6</b>	<b>-6,4</b>
<b>310 Alimentos, Bebidas y Tabaco</b>		<b>1.683,0</b>		<b>1.662,3</b>		<b>1.924,9</b>	<b>114,4</b>	<b>14,4</b>	<b>86,4</b>	<b>-13,6</b>	<b>98,8</b>	<b>-1,2</b>
<b>311-312 Alimentos</b>		<b>1.380,1</b>		<b>1.357,8</b>		<b>1.592,7</b>	<b>115,4</b>	<b>15,4</b>	<b>85,3</b>	<b>-14,7</b>	<b>98,4</b>	<b>-1,6</b>
<b>Del mar</b>		<b>957,6</b>		<b>876,8</b>		<b>1.086,0</b>	<b>113,4</b>	<b>13,4</b>	<b>80,7</b>	<b>-19,3</b>	<b>91,6</b>	<b>-8,4</b>
Harina de pescado	miles tn	131,2	482,2	189,3	301,5	145,4	110,8	10,8	130,2	30,2	144,3	44,3
Aceite de pescado	miles tn	0,2	504,1	3,4	5,8	2,9	1.464,1	1.364,1	116,3	16,3	1.702,9	1.602,9
Albacora	miles tn	3,2	6.790,8	3,6	0,5	3,3	101,0	1,0	110,5	10,5	111,6	11,6
Merluza	miles tn	55,7	1.806,6	54,8	29,8	53,9	96,8	-3,2	101,7	1,7	98,5	-1,5
Salmon	miles tn	440,7	3.487,8	345,9	144,7	504,8	114,5	14,5	68,5	-31,5	78,5	-21,5
Trucha	miles tn	122,5	3.369,9	83,5	42,4	142,9	116,7	16,7	58,4	-41,6	68,2	-31,8
Mero	miles tn	26,9	7.793,2	21,7	2,7	21,2	79,0	-21,0	102,1	2,1	80,7	-19,3
Otros pescados	miles tn	43,9	879,2	49,6	62,8	55,2	125,8	25,8	89,9	-10,1	113,1	13,1
Conservas de pescado	miles tn	37,5	978,7	35,5	34,6	33,9	90,4	-9,6	104,7	4,7	94,7	-5,3
Resto		95,8		89,6		122,6	127,9	27,9	73,1	-26,9	93,5	-6,5
<b>Del agro</b>		<b>211,0</b>		<b>264,8</b>		<b>278,0</b>	<b>131,7</b>	<b>31,7</b>	<b>95,3</b>	<b>-4,7</b>	<b>125,5</b>	<b>25,5</b>
Coseta de remolacha	miles tn	5,6	118,6	7,0	67,1	8,0	142,3	42,3	88,0	-12,0	125,2	25,2
Pasas	miles tn	13,8	936,1	15,5	16,3	15,3	110,9	10,9	101,6	1,6	112,7	12,7

(1) El índice de precios corresponde al índice de Paasche y el de cantidad corresponde al índice de Laspeyres.

(2) Cantidad física : Ver unidad de medida.

(3) Excluye oro no monetario.

1317

(Continuación)

RÉGIMEN GENERAL. ÍNDICES DE LOS SECTORES Y PRINCIPALES PRODUCTOS DE EXPORTACIÓN DE ACUERDO CON LA CIU ENERO - JUNIO 2002 (Enero - Junio 2001 = 100)												
Especificación	Unidad de Medida	P01Q01 Millones de US\$	P01 US\$	P02Q02 Millones de US\$	Q02 (2)	P01Q02 Millones de US\$	ÍNDICES (1)					
							Cantidad		Precio		Valor	
							Var.	Var.	Var.	Var.		
Pimentón deshidratado	miles tn	8,9	3.921,9	9,8	3,2	12,4	138,7	38,7	79,3	-20,7	110,0	10,0
Manzana deshidratada	miles tn	4,8	3.257,1	6,7	2,3	7,5	155,7	55,7	90,4	-9,6	140,8	40,8
Ciruela deshidratada	miles tn	9,8	1.285,9	11,6	8,8	11,3	114,7	14,7	102,5	2,5	117,6	17,6
Jugo de fruta	miles tn	37,7	1.058,1	31,3	31,1	32,9	87,2	-12,8	95,2	-4,8	83,1	-16,9
Fruta congelada y sin azúcar	miles tn	37,7	1.156,1	39,9	36,7	42,4	112,5	12,5	94,2	-5,8	106,0	6,0
Conservas de fruta	miles tn	21,2	938,6	23,6	25,7	24,1	113,7	13,7	98,0	-2,0	111,5	11,5
Puré y jugo de tomate	miles tn	28,8	554,7	29,4	54,8	30,4	105,6	5,6	96,7	-3,3	102,1	2,1
Conservas de tomate	miles tn	0,5	382,7	1,6	3,2	1,2	238,6	138,6	136,1	36,1	324,6	224,6
Resto		42,3		88,3		92,7	219,3	119,3	95,3	-4,7	208,9	108,9
<b>Resto alimentos</b>	<b>miles tn</b>	<b>211,5</b>		<b>216,2</b>		<b>228,6</b>	<b>108,1</b>	<b>8,1</b>	<b>94,5</b>	<b>-5,5</b>	<b>102,2</b>	<b>2,2</b>
<b>313-314 Bebidas y Tabaco</b>		<b>302,9</b>		<b>304,5</b>		<b>332,3</b>	<b>109,7</b>	<b>9,7</b>	<b>91,6</b>	<b>-8,4</b>	<b>100,5</b>	<b>0,5</b>
Vino embotellado	miles hl	211,5	291,0	218,6	796,8	231,9	109,6	9,6	94,3	-5,7	103,3	3,3
Otros vinos	miles hl	67,0	93,8	64,5	878,6	82,4	123,0	23,0	78,2	-21,8	96,2	-3,8
Cebada malteada	miles tn	8,9	293,3	7,8	25,6	7,5	84,7	-15,3	104,1	4,1	88,1	-11,9
Tabaco	tn	7,9	2.105,4	6,8	1,4	3,0	38,2	-61,8	224,8	124,8	85,8	-14,2
Resto		7,6		6,8		7,4	97,8	-2,2	91,6	-8,4	89,7	-10,3
<b>330 Forestales y Muebles de Madera</b>		<b>492,5</b>		<b>548,1</b>		<b>509,2</b>	<b>103,4</b>	<b>3,4</b>	<b>107,6</b>	<b>7,6</b>	<b>111,3</b>	<b>11,3</b>
Madera aserrada	miles m³	159,1	146,9	180,5	1.106,2	162,5	102,1	2,1	111,1	11,1	113,5	13,5
Tableros de madera	miles m³	63,5	2,3	62,6	22.611,2	53,1	83,7	-16,3	117,9	17,9	98,6	-1,4
Chips de madera	miles tn	67,5	52,7	58,7	1.120,9	59,1	87,5	-12,5	99,3	-0,7	87,0	-13,0
Madera cepillada	miles tn	69,1	1.042,3	94,9	90.093,3	93,9	135,9	35,9	101,1	1,1	137,3	37,3
Resto		133,3		151,3		140,6	105,4	5,4	107,6	7,6	113,5	13,5
<b>340 Celulosa, Papel y Otros</b>		<b>661,8</b>		<b>547,9</b>		<b>703,7</b>	<b>106,3</b>	<b>6,3</b>	<b>77,9</b>	<b>-22,1</b>	<b>82,8</b>	<b>-17,2</b>
Celulosa cruda	miles tn	75,2	330,0	69,8	206,9	68,3	90,9	-9,1	102,2	2,2	92,8	-7,2
Celulosa blanqueada	miles tn	399,9	486,1	328,4	891,9	433,5	108,4	8,4	75,7	-24,3	82,1	-17,9
Papel para periódico	miles tn	63,0	664,5	47,4	106,6	70,9	112,5	12,5	67,0	-33,0	75,3	-24,7
Diarios y publicaciones	miles tn	10,5	3.500,4	3,2	1,1	3,8	35,8	-64,2	85,8	-14,2	30,7	-69,3
Resto		113,3		99,1		127,2	112,3	12,3	77,9	-22,1	87,4	-12,6
<b>350 Productos Químicos</b>		<b>731,7</b>		<b>584,8</b>		<b>944,9</b>	<b>129,1</b>	<b>29,1</b>	<b>61,9</b>	<b>-38,1</b>	<b>79,9</b>	<b>-20,1</b>
Agaragar	miles tn	16,5	14.846,7	16,5	1,2	17,5	106,1	6,1	94,2	-5,8	99,9	-0,1
Ácido bórico	miles tn	7,8	399,2	2,8	7,4	3,0	37,7	-62,3	94,8	-5,2	35,7	-64,3
Nitrato de potasio	miles tn	47,1	244,2	47,8	223,7	54,6	116,0	16,0	87,5	-12,5	101,4	1,4
Neumáticos y cámaras	miles tn	35,4	35,1	42,2	1.446,0	50,7	143,2	43,2	83,3	-16,7	119,2	19,2

(1) El índice de precios corresponde al índice de Paasche y el de cantidad corresponde al índice de Laspeyres.

(2) Cantidad física : Ver unidad de medida.

(Continuación)

RÉGIMEN GENERAL. ÍNDICES DE LOS SECTORES Y PRINCIPALES PRODUCTOS DE EXPORTACIÓN DE ACUERDO CON LA CIU ENERO - JUNIO 2002 (Enero - Junio 2001 = 100)												
Especificación	Unidad de Medida	P01Q01 Millones de US\$	P01 US\$	P02Q02 Millones de US\$	Q02 (2)	P01Q02 Millones de US\$	ÍNDICES (1)					
							Cantidad		Precio		Valor	
							Var.	Var.	Var.	Var.	Var.	Var.
Alcohol metílico	miles tn	238,1	163,6	122,2	1.535,1	251,1	105,5	5,5	48,7	-51,3	51,3	-48,7
Pentaeritrol	miles tn	3,9	1.086,2	5,5	5,5	6,0	154,0	54,0	91,6	-8,4	141,0	41,0
Resto		382,8		347,8		562,0	146,8	46,8	61,9	-38,1	90,9	-9,1
<b>370 Industria Básica del Hierro y del Acero</b>		<b>138,0</b>		<b>127,4</b>		<b>144,9</b>	<b>105,0</b>	<b>5,0</b>	<b>87,9</b>	<b>-12,1</b>	<b>92,3</b>	<b>-7,7</b>
Palanquillas de acero	miles tn	1,2	184,0	0,0	0,0	0,0	-	-	-	-	-	-
Desbastes de acero	miles tn	0,0	398,6	0,0	0,0	0,0	6,3	-93,7	731,8	631,8	45,9	-54,1
Barras y perfiles de cobre	miles tn	4,3	2.104,9	2,8	1,6	3,3	75,3	-24,7	86,3	-13,7	65,0	-35,0
Chapas gruesas	miles tn	12,0	2.396,5	11,0	5,3	12,6	105,2	5,2	87,2	-12,8	91,7	-8,3
Tubos de cobre	miles tn	9,6	2.755,3	6,5	2,7	7,3	75,8	-24,2	89,3	-10,7	67,6	-32,4
Alambre de cobre	miles tn	37,3	1.988,5	36,7	21,0	41,7	111,7	11,7	88,0	-12,0	98,3	-1,7
Resto		73,5		70,4		80,1	108,9	8,9	87,9	-12,1	95,7	-4,3
<b>380 Productos Metálicos, Eléctricos y de Transporte</b>		<b>338,7</b>		<b>269,2</b>		<b>275,5</b>	<b>81,3</b>	<b>-18,7</b>	<b>97,7</b>	<b>-2,3</b>	<b>79,5</b>	<b>-20,5</b>
Cospeles de cobre	miles tn	7,9	4.166,7	1,9	0,6	2,6	32,5	-67,5	75,1	-24,9	24,4	-75,6
Material de transporte		120,5		103,3		105,5	87,5	-12,5	97,9	-2,1	85,7	-14,3
Resto		210,2		164,0		167,4	79,7	-20,3	97,9	-2,1	78,0	-22,0
<b>Otros productos industriales</b>		<b>126,1</b>		<b>166,0</b>		<b>169,5</b>	<b>134,5</b>	<b>34,5</b>	<b>97,9</b>	<b>-2,1</b>	<b>131,7</b>	<b>31,7</b>

(1) El índice de precios corresponde al índice de Paasche y el de cantidad corresponde al índice de Laspeyres.

(2) Cantidad física : Ver unidad de medida.



**PRINCIPALES PRODUCTOS EXPORTADOS POR CHILE**  
(Miles de US\$ fob)

Código	Producto	2002		Total
		Ene-Mar	Abri-Jun	
74031100	CÁTODOS Y SECCIONES DE CATODO, DE COBRE REFIN	1.062.430	1.155.130	2.217.560
26030000	MINERALES DE COBRE Y SUS CONCENTRADOS.	409.292	494.811	904.103
47032100	PASTA QUÍM.CONIF. SULF.O SOSA.EXC. DISOLV., SEMB.	118.101	134.873	252.974
44071019	LAS DEMÁS MADERAS ASERRADAS DE PINO INSIG., DE	81.396	96.360	177.755
80610300	UVA FRESCA, VARIEDAD RED GLOBE	77.260	88.479	165.739
16000000	RANCHO NAVES.AERONAVES.VEHICULOS TRANSP	79.019	81.356	160.376
80610100	UVA FRESCA, VARIEDAD THOMPSON SEEDLESS (SULTA	123.492	26.323	149.814
30410520	FILETES DE SALMONES DEL ATLÁNTICO Y DANUBIO, FR.	59.522	79.285	138.808
23012012	HARINA DE PESCADO, CONT. PROT.>= 66% EN PESO, NO.	51.561	72.792	124.353
29051100	METANOL (ALCOHOL METÍLICO)	41.003	80.891	121.894
71081200	ORO EN BRUTO, EXCEPTO EN POLVO, PARA USO NO MO	57.173	62.764	119.937
74020010	COBRE PARA EL AFINO.	56.560	53.927	110.487
80610900	UVA FRESCA, LAS DEMÁS VARIEDADES	66.712	37.271	103.983
22042121	VINO CABERNET SAUVIGNON, CAP. INFERIOR O IGUAL.	40.281	52.484	92.765
74031900	LOS DEMAS COBRE REFINADOS.	49.244	43.152	92.396
80610200	UVA FRESCA, VARIEDAD FLAME SEEDLESS	86.205	327	86.532
44091022	PERFILES Y MOLDURAS DE CONIFERAS	37.284	47.401	84.685
25000000	SERVICIOS CONSIDERADOS EXPORTACION	34.146	45.030	79.176
47032900	PASTA QUÍM.NO CONF. SULF.O SOSA.EXC. DIS. SEMB.	33.615	41.693	75.309
26131010	CONCENTRADOS TOSTADOS DE MOLIBDENO.	34.905	38.537	73.442
47031100	PASTA QUÍM. CONF. AL SULFATO O SODA , EX. PI DISO	33.968	35.982	69.950
28012000	YODO.	43.927	24.330	68.257
30420520	FILETES DE SALMONES DEL ATLÁNTICO Y DANUBIO, CO.	27.955	32.156	60.111
80940100	CIRUELAS FRESCAS	48.990	8.714	57.704
10051010	MAIZ (HÍBRIDOS) PARA SIEMBRA.	27.904	29.040	56.944
81050000	KIWIS FRESCOS	1.231	55.653	56.884
80810200	MANZANAS FRESCAS, VARIEDAD ROYAL GALA	24.499	32.358	56.857
23012013	HARINA DE PESCADO, CONT. PROT. >68% EN PESO, NO.	19.445	34.915	54.359
30319200	LOS DEMÁS SALMONES DEL PACÍFICO DESCAB. Y EVISC.	47.009	6.138	53.148
44012211	MADERA EN PLAQUITA O PARTICULAS, DE EUCALIPTUS	12.620	36.033	48.653
26011210	PELLETS DE MINERALES DE HIERRO Y SUS CONC. AGL	18.940	29.564	48.504
28342100	NITRATO DE POTASIO	23.423	23.767	47.190
48010010	PAPEL PRENSA EN BOBINAS	20.060	26.222	46.283
22042122	VINO MERLOT, CAPACIDAD INFERIOR O IGUAL A 2 LTS.	20.225	23.409	43.635
44121910	MADERA CONTRACHAP.CHOJA EXTERNA CONIFERAS,	17.552	25.200	42.752
30321200	TRUCHAS DESCAB. Y EVISC. CONG., EXCL. HÍG, HUEV	24.497	17.732	42.229
48109210	CARTULINAS	16.018	21.046	37.064
74081110	ALAMBRE DE COBRE REF., DE SECCIÓN TRANS. > A 6	16.280	19.624	35.904
22042112	VINO CHARDONNAY, CAPACIDAD INFERIOR O IGUAL A 2.	14.625	21.180	35.805
22042190	LOS DEMÁS VINOS CAPACIDAD INFERIOR O IGUAL A 2	15.918	19.425	35.343
80810900	LAS DEMÁS VARIEDADES DE MANZANAS FRESCAS	4.271	30.911	35.182
80930100	NECTARINES FRESCOS.	33.477	1.171	34.648
71069120	PLATA EN BRUTO, ALEADA.	16.306	18.284	34.591
20329900	LAS DEMÁS CARNES DE PORCINO, CONGELADAS	16.330	18.002	34.331
80810600	MANZANAS FRESCAS, VARIEDAD GRANNY SMITH	3.814	29.192	33.006
26209920	LAS DEMÁS CENIZAS Y RESID. (EXC. DE SID.) CON PRIN	16.077	14.499	30.575
30420600	FILETES DE TRUCHA, CONGELADOS.	15.868	13.856	29.724
28369100	CARBONATO DE LITIO	14.438	13.600	28.039
21069021	PREP. COMP. NO ALCOH. PARA FABR. BEBIDAS, CON S	14.598	13.313	27.911
31059010	NITRATO SODICO POTASICO (SALITRE)	15.488	12.327	27.815
87043121	CAMIONETAS M.ÉMBOLO, ENC.CHISPA,CAP.CARGA UTI	9.135	17.225	26.360
80820111	PERAS PACKHMAN'S TRIUMPH, FRESCAS	12.875	13.472	26.346

**PRINCIPALES PRODUCTOS IMPORTADOS POR CHILE**  
(Miles de US\$ cif)

Código	Producto	2002		Total
		Ene-Mar	Abri-Jun	
27090020	ACEITE CRUDO DE PETRÓLEO O DE MINER. BITUMIN C	266.602	376.606	643.208
27112100	GAS NATURAL.	77.376	103.487	180.864
87032391	AUTOMÓVILES DE TURISMO, DE CILINDRADA >1500 C	65.007	92.362	157.369
85252030	TELÉFONOS CELULARES	59.209	59.020	118.229
27090010	ACEITE CRUDO DE PETRÓLEO O DE MINER. BITUMIN	50.906	58.319	109.225
27101940	ACEITES COMBUSTIBLES DESTILADOS (GASOIL, DIES	17.910	65.149	83.060
30049010	LOS DEMÁS MED. PARA VENTA AL POR MENOR, USO	36.684	33.032	69.717
10059000	LOS DEMAS MAICES, EXCEPTO PARA SIEMBRA.	47.133	20.546	67.679
87043121	CAMIONETAS M.ÉMBOLO, ENC.CHISPA,CAP.C2000 KS	22.023	32.094	54.117
27011220	HULLA BITUMINOSA PARA USO TÉRMICO	21.979	29.062	51.041
87042121	CAMIONETAS, M.EMB., ENC.COMP., C. MAX<=5 T.C.U.	21.427	24.756	46.183
15179010	MEZCLAS DE ACEITES VEGETALES, EN BRUTO	22.521	23.370	45.892
87032291	AUTOMÓVILES DE TURISMO, DE CILINDRADA >1000	15.432	29.468	44.900
27111200	PROPANO, LICUADO.	13.012	31.727	44.738
39012000	POLIETILENO DE DENSIDAD >= A 0,94	17.846	21.789	39.635
32041910	BETA-CAROTENO Y OTRAS MATERIAS COLORANTES	17.014	19.373	36.388
17019910	AZÚCAR DE CAÑA REFINADA	24.737	11.426	36.163
85252090	LOS DEMÁS APARATOS EMISORES CON APARATO RE	12.361	22.274	34.635
84314990	LAS DEMÁS PART. DE MAQ. O APAR. PART. 84.26, 84.29	15.354	18.584	33.938
27101122	GASOLINA PARA VEHÍCULOS TERRESTRES, SIN PB, DE	15.253	18.452	33.704
89012011	BARCOS CISTERNA DE TONELAJE BRUTO >3500 TON	31.500	-	31.500
20130100	CUARTOS DELANTEROS DE BOVINOS, DESHUESADOS	13.341	18.032	31.373
87021091	LOS DEMAS V.AUT.,M.EMBOLO, ENC.COMPRES>15 AST	17.363	13.963	31.326
87042321	CAMIONES PIMINERIA, M.EMBOLO, ENC.COMPR, PESO	7.275	22.733	30.008
40116910	NEUM. NVOS CAUCHO A. REL. PIVOLQUETES AUTOMO	13.601	16.396	29.998
20130200	CUARTOS TRASEROS DE BOVINOS, DESHUESADOS, FR	12.573	17.261	29.834
84798990	LAS DEMAS MAQ. Y APAR. MECANICOS CON FUNCION	11.343	17.776	29.119
23040030	PELLETS (OBT.DE RESID. ACEITE DE SOYA)	17.880	10.212	28.093
72283000	LAS DEMAS BARRAS ACEROS ALEADOS, LAMIN.O EXT.	16.147	10.961	27.109
84715000	UNIDADES DE PROCESO DIG., EXC.DE PART. 8471.41 U	12.082	14.744	26.826
84733090	LAS DEMÁS PARTES Y ACCESORIOS DE MAQ. DE PART.	15.028	11.397	26.425
87089990	LAS DEMAS PART. Y ACCESORIOS VEH. AUTOM. PART.	13.533	11.953	25.486
87032491	AUTOMÓV. TURISMO, ENCENDIDO POR CHISPA,CILIND.	10.060	14.957	25.017
85281220	AP. REC.T.V., INCL. CIR. RADIOD. O GRAB., COLOR,PAN	8.855	15.914	24.769
40112000	NEUMÁTICOS NUEVOS DE CAUCHO UTIL. EN AUTOBU	13.226	11.401	24.626
87042271	CHASSIS CAB.CAMIONES CARRET., M.EMBOLO, ENC.	10.191	14.365	24.557
27160000	ENERGIA ELECTRICA (PARTIDA DISCRECIONAL)	9.865	14.400	24.266
85421000	TARJETAS PROVISTAS DE UN CIRCUITO INTEGRADO	11.310	12.785	24.095
76129000	LOS DEMÁS DEPÓSITOS, CISTERNAS, CUBAS Y SIM.CA	10.948	13.134	24.082
84742000	MÁQUINAS Y APARATOS PARA QUEBRANTAR, TRITURA	16.468	6.887	23.354
89012019	LOS DEMÁS BARCOS CISTERNA	23.295	-	23.295
84717010	UNIDADES DE MEMORIA DE DISCO	10.230	12.717	22.947
85175090	LOS DEMÁS APAR.TELECOMUNIC. PICORRIENTE PORT	7.099	15.542	22.641
87041090	LOS DEMÁS VOLQUETES AUTOM. P/ USAR FUERA DE	8.691	13.391	22.082
30990000	MERCANCIAS ORGANISMOS INTERNACIONALES O	19.422	2.543	21.966
84713000	COMPTDOR DIGIT PORTÁT, P<= 10 K./C/ CPU, TECLAD.	9.317	11.936	21.252
23040020	HARINAS DE TORTAS (OBT. DE EXTRAC. DE ACEITE DE	6.933	14.135	21.067
27101961	ACEITES BÁSICOS LUBRICANTES	9.352	11.167	20.520
84818099	LOS DEMAS ART. DE GRIFERIA Y ORGANOS SIS USOS	9.878	10.178	20.056
84295110	CARGADORAS FRONTALES	8.103	11.830	19.933
87012020	TRACTORES CARRETERA PISEMIRREMOLQUES, M. DI	6.240	12.618	18.857
39011010	POLIETILENO DE DENSIDAD INFERIOR A 0,94, DE ALTA	7.597	11.175	18.773

- (1) Los códigos listados corresponden a los del arancel aduanero vigente a partir del 1 de enero de 2002.  
(2) La selección corresponde a los 600 productos principales ordenados por monto para el período enero-junio 2002.

## PRINCIPALES PRODUCTOS EXPORTADOS POR CHILE

(Miles de US\$ fob)

(Continuación)

Código	Producto	2002		Total
		Ene-Mar	Abri-Jun	
27101129	LAS DEMÁS GASOLINAS, EXCEPTO PARA AVIACIÓN	13.604	12.132	25.736
8104090	MIRTILOS Y DEMÁS FRUTOS DEL GÉNERO VACCINIUM	23.066	2.235	25.301
3042041	FILETES DE MERLUZA COMÚN, CONGELADOS.	10.651	14.428	25.078
8093020	MELOCOTONES (DURAZNOS), FRESCOS	22.549	2.150	24.698
44182090	MARCOS, CONTRAMARCOS Y UMBRALES DE MADERA	11.349	12.654	24.003
3031120	SALMONES ROJOS DESCAB. Y EVISC. CONG., EXC. HÍG.	22.608	1.220	23.828
40111000	NEUMÁTICOS NUEVOS DE CAUCHO P/ AUTOMÓVILES DE	9.913	12.976	22.890
21069029	PREP. COMP. NO ALCOH. PARA FABR. BEBIDAS, CON OT	12.805	9.774	22.579
20029012	PURÉS Y JUGO TOMATES, V. BRIX >=30% Y <= AL 32% P	8.978	13.406	22.384
3049051	TROZOS DE SALMONES DEL PACÍFICO, ATLÁNTICO Y DA	11.559	10.274	21.833
26139010	CONCENTRADOS SIN TOSTAR DE MOLIBDENO.	11.513	9.192	20.705
8112020	FRAMBUESAS, SIN COCER O COC., CONG., INCL. CON E	11.066	9.354	20.420
73261110	BOLAS FORJ. O ESTAMP. DE HE O ACERO, P/ MOLIENDA	8.824	11.232	20.056
22042111	VINO SAUVIGNON BLANC, CAPACIDAD INFERIOR O IGUA	9.095	10.490	19.585
26011111	MINERALES FINOS DE HIERRO Y SUS CONCENTRADOS,	6.216	13.308	19.524
22042991	LOS DEMÁS VINOS TINTOS	8.864	10.640	19.504
44182010	PUERTAS DE MADERA	9.112	10.286	19.399
3079961	LENGUAS DE ERIZO DE MAR CONGELADAS	1.652	16.860	18.513
8102020	FRAMBUESAS FRESCAS	12.824	5.559	18.383
25010020	SAL GEMA, SAL DE SALINAS, SAL MARINA	11.890	6.313	18.203
27101940	ACEITES COMBUSTIBLES DESTILADOS (GASOIL, DIESE	6.444	10.350	16.794
13023100	AGAR-AGAR	8.728	7.770	16.498
8082019	LAS DEMÁS PERAS FRESCAS	10.397	4.761	15.158
8081010	MANZANAS FRESCAS, VARIEDAD RICHARD DELICIOUS	722	14.093	14.815
44113910	LOS DEMÁS TABL. FIBRAS DENS. >0.35 <=0.5 G/CM3, C/	9.647	5.036	14.683
16059090	LOS DEMÁS MOLUSCOS E INVERTEBR. ACUÁTICOS, PRE	6.832	7.775	14.607
8044010	AGUACATES (PALTAS), VARIEDAD HASS, FRESCOS O SE	14.557	30	14.587
30049010	LOS DEMÁS MED. PARA VENTA AL POR MENOR, USO HU	7.251	6.654	13.905
3021221	SALMONES DEL ATLÁNTICO Y DANUBIO, ENT., FR. O REF	6.946	6.566	13.513
16041911	JUREL AL NATURAL, ENTERO O EN TROZOS, EXCEPTO	5.671	7.517	13.187
8062010	PASAS MORENAS	3.856	9.283	13.139
71069110	PLATA EN BRUTO, SIN ALEAR.	5.325	7.725	13.050
44112100	TABLEROS FIBRA DENS > 0.5 y <= 0.8 G/CM3, S/TRAB. M	5.703	7.268	12.971
12093000	SEMILLAS DE PLANT. HERBÁCEAS USAD. POR SUS FLO	7.640	4.786	12.426
8081040	MANZANAS FRESCAS, VARIEDAD FUJI	203	12.129	12.332
22042129	LOS DEMÁS VINOS TINTOS CON DEN. DE ORIGEN CAP.	5.104	6.607	11.711
13023910	CARREGHENINA	5.808	5.854	11.662
8132000	CIRUELAS SECAS.	4.289	7.275	11.564
3037822	MERLUZA DEL SUR DESCAB. Y EVISC., CONG., EXC. HÍG.	3.632	7.831	11.463
8092000	CEREZAS FRESCAS.	11.258	16	11.274
8061040	UVA FRESCA, VARIEDAD RIBIER	1.654	9.592	11.246
31025000	NITRATO DE SODIO.	4.474	6.714	11.188
20097920	JUGO DE MANZANA, SIN FERM. Y SIN ALCOHOL, VALOR	4.737	6.428	11.165
87032299	LOS DEMÁS VEHIC. M.EMBOL. E. CHISPA, CILIND >1000	6.757	4.281	11.038
39021000	POLIPROPILENO, EN FORMAS PRIMARIAS.	4.905	6.026	10.931
87084030	CAJAS DE CAMBIO, DE VEHICULOS AUTOMÓVILES DE	4.591	6.312	10.903
2032930	LAS DEMÁS CARNES DE PORCINO, DESHUESADAS Y CO	4.227	6.413	10.640
23012011	HARINA DE PESCADO, CONT. PROT. <= 66% DEL PESO, NO	5.064	5.490	10.554
27101951	FUEL OIL 6	10.283	-	10.283
7031010	CEBOLLAS, FRESCAS O REFRIGERADAS.	6.188	3.911	10.099
22042123	VINO TINTO MEZCLAS, CAPACIDAD INFERIOR O IGUAL	4.698	5.307	10.005
44111910	TABLEROS FIBRAS DEN. >0.8 G/CM3, C/ TRAB. MEC. Y RECUB. SUP.	4.162	5.831	9.993

## PRINCIPALES PRODUCTOS IMPORTADOS POR CHILE

(Miles de US\$ cif)

(Continuación)

Código	Producto	2002		Total
		Ene-Mar	Abri-Jun	
31021000	UREA, INCLUSO EN DISOLUCIÓN ACUOSA.	6.251	12.425	18.676
84119900	LAS DEMÁS PART. DE TURBINAS GAS, EXC TURBOPROP.	4.697	13.589	18.286
12010090	LAS DEMÁS HABAS DE SOJA, INCL. QUEBRANT., EXC. P	8.662	9.419	18.081
48041110	LOS DEMÁS PAPELES CRUDOS PARA CARAS (CUBIERT	11.944	5.923	17.867
39076000	POLITEREFTALATO DE ETILENO	9.102	8.703	17.805
27011210	HULLA BITUMINOSA PARA USO METALÚRGICO	7.861	9.663	17.523
87042351	CHASSIS CAB. CAMIONES M ÉMBOLO, ENC. COMPR. C.M	4.938	12.093	17.032
39269090	LAS DEMÁS MANUFACTURAS DE PLÁSTICO YOTRAS	8.142	8.546	16.688
39041020	POLICLORURO DE VINILO, GRADO DE SUSPENSIÓN	7.370	9.280	16.650
87042111	FURGONES, M ÉMB., ENC. COMPR. CARGA MAX <= 5 T Y	6.839	9.692	16.530
42031010	CHAQUETAS, CHAQUETONES Y CASACAS, DE CUERO	12.186	4.292	16.478
84099990	LAS DEMÁS PART. DEST. PRINC. A MOTORES PART.	7.789	8.386	16.175
84082040	MOTORES USADOS PARA LA PROPULSIÓN VEHICULOS	6.159	9.908	16.067
28362020	CENIZA DE SODA PESADA	7.501	8.180	15.681
84139100	PARTES DE BOMBAS PARA LIQUIDOS.	8.213	7.300	15.513
84212199	LOS DEMÁS FILTROS DEPURADORES DE AGUA	3.140	12.319	15.460
84716031	MONITORES (U. REPRES. VISUAL) C/ TUBOS RAYOS	7.326	8.114	15.440
23091010	ALIMENTOS PARA PERROS O GATOS, VENTA AL POR	6.950	8.457	15.407
310000	PARTES, PIEZAS, CONJUNTOS ARMADURIA VEHICU	6.422	9.924	15.346
87033291	AUTOMÓVILES TURISMO, M. EMB., E. COMPRES., CIL	5.893	9.420	15.312
76012000	ALEACIONES DE ALUMINIO, EN BRUTO.	6.418	8.426	14.844
27101129	LAS DEMÁS GASOLINAS, EXCEPTO PARA AVIACIÓN	6.584	8.238	14.821
27101123	GASOLINA PARA VEHICULOS TERRESTRES, SIN PB,	1.814	12.891	14.705
84772000	MÁQUINAS EXTRUSORAS.	11.688	2.946	14.633
8030000	BANANAS O PLÁTANOS, FRESCOS O SECOS.	5.949	8.641	14.590
39069000	LOS DEMÁS POLÍMEROS ACRÍLICOS, EN FORMAS PRIM	6.736	7.824	14.560
45031000	TAPONES DE CORCHO NATURAL.	5.452	8.602	14.054
31031090	LOS DEMÁS SUPERFOSFATOS.	3.980	9.983	13.964
72106100	PROD. LAM. HE, ANC. 600 MM., REVESTIDOS DE ALEAC	6.363	7.513	13.876
85372010	LOS DEMÁS SOPORTES PARA UNA TENSIÓN <= 1000 V	7.565	5.896	13.460
85179090	LAS DEMÁS PART. APAR. ELECT. TELEFONÍA O TELEGRA	7.938	5.471	13.408
72085100	PROD. PLANO HE S/ ENROLLAR, LAM. CLTE, ANCHO > 600	6.715	6.646	13.360
84733030	OTRAS PARTES PARA LAS IMPRESORAS DE L ÍTEM	6.880	6.270	13.150
48101310	PAPEL P/ FINES GRÁFICOS, EN ROLLOS, CONT. FIBRAS	6.766	6.131	12.897
64039992	LOS DEMÁS CALZADOS PLANTILLA DE LONG. >= A 24 C	8.779	3.940	12.718
26139010	CONCENTRADOS SIN TOSTAR DE MOLIBDENO.	5.929	6.581	12.510
15179020	MEZCLAS DE ACEITES VEGETALES, REFINADOS	4.318	8.182	12.500
61103010	SUETERES ( JERSEYS), DE FIBRAS SINTÉTICAS O ART	8.801	3.676	12.477
38220000	REACTIVOS COMPUESTOS DE DIAGNÓSTICO O DE LAB.	6.142	6.148	12.290
38249099	LOS DEMÁS PROD. QUÍMICOS O PREP. PARA LA IND.	6.147	6.098	12.245
44160010	BARRILES, CUBAS, TINAS Y TINAJAS, DE MADERA	7.718	4.378	12.097
27101959	LOS DEMÁS ACEITES COMBUSTIBLES RESIDUALES PE	6.668	5.400	12.068
84749090	LAS DEMÁS PART. MAQ. Y AP. P/ TRAB. TIERRA, PIEDRA O	6.190	5.873	12.063
48184020	PAÑALES DE BEBÉ, DE PASTA DE PAPEL	5.321	6.733	12.054
28141000	AMONIACO ANHIDRO.	4.069	7.708	11.777
48191010	CAJAS DE CARTÓN CORRUGADO	9.693	1.910	11.603
34022020	PREP. P/ LAVAR Y LIMPIEZA BASE JABÓN U OTROS, VTA.	4.498	6.789	11.287
39011020	POLIETILENO DE DENSIDAD INFERIOR A 0.94, LINEAL	6.382	4.897	11.278
28070000	ACIDO SULFÚRICO OLEUM.	6.797	4.440	11.237
72085200	PROD. PLANO HE S/ ENROLL. LAM. CLTE, A. > 600MM Y ES	5.393	5.420	10.813
84714190	LOS DEMÁS COMPUTADORES DIGIT., C/ CPU, U. ENTRA	3.136	7.607	10.743
84198990	LOS DEMÁS APAR. Y DISPOSITIVOS	6.591	4.122	10.713

(1) Los códigos listados corresponden a los del arancel aduanero vigente a partir del 1 de enero de 2002.

(2) La selección corresponde a los 600 productos principales ordenados por monto para el período enero-junio 2002.

Indicadores de Comercio Exterior

Junio 2002

Banco Central de Chile

**PRINCIPALES PRODUCTOS EXPORTADOS POR CHILE**  
(Miles de US\$ fob)

(Continuación)

Código	Producto	2002		Total
		Ene-Mar	Abri-Jun	
81129900	LAS DEMÁS MANUFACT. DE GALIO, HAFNIO, INDIO, NIOBI	5.004	4.986	9.990
16059070	CHOLGAS, CHORITOS Y CHOROS PREPARADOS Y CONS	4.450	5.473	9.923
88033010	FUSELAJES PARA AVIONES Y SUS PART. DE SUBPART	4.655	5.192	9.847
3037921	JUREL ENTERO CONGELADO, EXCLUIDO HÍGADO, HUE	2.966	6.856	9.821
44091090	LAS DEMÁS MADERAS DE CONÍFERAS, PERFIL. LONG.	4.514	5.203	9.717
3072911	OSTIÓN DEL NORTE (ARGOPECTEN PURPURATUS ), CO	5.213	4.443	9.657
28100020	ACIDOS BÓRICOS.	3.449	6.063	9.513
16041912	JUREL CON SALSA DE TOMATES, ENTERO O EN TROZOS	3.986	5.491	9.476
28257020	LOS DEMÁS ÓXIDOS DE MOLIBDENO.	2.733	6.588	9.322
20087011	MELOCOTONES, INCL. LOS GRUÑONES Y NECT., EN MIT.,	4.096	5.021	9.117
94039090	LAS DEMÁS PARTES PMUEBLES DE ROTÉN, MIMBRE, B	4.266	4.796	9.063
40112000	NEUMÁTICOS NUEVOS DE CAUCHO UTIL. EN AUTOBUSE	4.838	4.171	9.009
33072000	DESODORANTES CORPORALES Y ANTITRASPIRANTES	3.978	5.025	9.003
8081030	MANZANAS FRESCAS, VARIEDAD RED STARKING	187	8.802	8.989
48184020	PAÑALES DE BEBÉ, DE PASTA DE PAPEL	3.649	5.340	8.989
2071410	TROZOS Y DESPOJOS COMEST. DE GALLO O GALLINA,	3.159	5.828	8.987
9042010	PIMIENTÓN SECO, TRITURADO O PULVERIZADO	1.658	7.139	8.797
31043000	SULFATO DE POTASIO	2.961	5.691	8.652
74091100	CHAPAS Y TIRAS DE CU REF., ESP. > A 0.15 MM, ENROLLA	4.109	4.282	8.392
44112910	LOS DEMÁS TABLEROS FIBRA DENS > 0.5 y <= 0.8 G/CM3.	1.511	6.747	8.258
40119910	LOS DEMÁS NEUM. NVOS CAUCHO TIPO USADO EN CAM	3.855	4.377	8.232
44152010	PALETAS DE MADERA	3.282	4.783	8.065
3079160	LINGÜAS (GÓNADAS) DE ERIZO DE MAR	2.146	5.905	8.051
4090000	MIEL NATURAL	4.615	3.202	7.816
8081050	MANZANAS FRESCAS, VARIEDAD BRAEBUM	-	7.794	7.794
52094290	LOS DEMÁS TEJIDOS H. COLOR MEZCLILLA CONT. ALG	3.804	3.900	7.704
81121010	MORAS, SIN COCER O COC., CONG., INCL. CON EDULC.	4.477	3.159	7.636
3026912	MERO DESCAB. Y EVISC. FR. O REFR., EXC. HÍG. Y HUE	3.978	3.546	7.524
7032000	AJOS, FRESCOS O REFRIGERADOS.	7.446	58	7.504
26169010	MINERALES DE ORO Y SUS CONCENTRADOS.	3.619	3.848	7.467
11071000	MALTA (DE CEBADA U OTROS CEREALES), SIN TOSTAR	3.598	3.831	7.428
3042031	FILETES DE BACALAO DE PROFUNDIDAD, CONGELADOS.	4.390	3.027	7.417
72027000	FERROMOLIBDENO.	3.803	3.491	7.293
49019999	LOS DEMÁS FOLLETOS E IMPRESOS SIMIL., INCL. EN HO	2.615	4.621	7.236
44012212	MADERA EN PLAQUITA O PARTICULAS, DE EUCALIPTUS	3.544	3.508	7.052
23032010	COSETA DE REMOLACHA	2.486	4.507	6.993
44111100	TABLERO FIBRA DENS > 0.8 G/CM3, SI TRAB. MEC. NI REC	3.391	3.522	6.913
49070090	SELLOS DE CORREO, TIMBRES FISC. Y ANÁL. DE CURS	3.755	3.051	6.806
16042090	LAS DEMÁS PREPARACIONES Y CONSERVAS DE PESCA	2.208	4.596	6.804
8133000	MANZANAS SECAS.	3.279	3.457	6.736
3026924	MERLUZA DEL SUR DESCAB. Y EVISC., FR. O REFR., EXC	3.585	3.076	6.661
20079990	LAS DEMÁS CONFITURAS, JALEAS Y PASTAS FRUTAS OB	2.988	3.629	6.617
76020000	DESPERDICIOS Y DESECHOS, DE ALUMINIO.	3.836	2.716	6.552
74111000	TUBOS DE COBRE REFINADO.	3.377	3.032	6.409
31023000	NITRATO DE AMONIO, INCLUSO EN DISOLUCIÓN ACUOSA	2.473	3.825	6.298
10051090	LOS DEMÁS MAICES PARA SIEMBRA.	1.423	4.813	6.237
7133390	LAS DEMÁS JUDÍAS COMUNES, EXC. PARA SIEMBRA	625	5.513	6.138
3032210	SALMONES DEL ATLÁNTICO Y DANUBIO, ENT., CONG.,	3.213	2.875	6.089
20079911	PREPARACIONES DE PULPA DE MELOCOTÓN (DURAZNO	2.545	3.518	6.064
4022118	LECHE EN POLVO, SIN AZÚCAR. NI EDULC., MAT. GRASA	3.404	2.658	6.062
26080000	MINERALES DE CINC Y SUS CONCENTRADOS.	3.745	2.302	6.047
27111300	BUTANOS, LICUADOS.	3.482	2.541	6.023

- (1) Los códigos listados corresponden a los del arancel aduanero vigente a partir del 1 de enero de 2002.  
(2) La selección corresponde a los 600 productos principales ordenados por monto para el período enero-junio 2002.

**PRINCIPALES PRODUCTOS IMPORTADOS POR CHILE**  
(Miles de US\$ cif)

(Continuación)

Código	Producto	2002		Total
		Ene-Mar	Abri-Jun	
23021090	MOYUELOS Y DEMAS RESID. DE TRAT. DE MAÍZ	5.611	5.045	10.657
62052010	CAMISAS DE ALGODÓN, PARA HOMBRES	5.975	4.622	10.597
61101100	SUETERES PULLOVERS, CHALECOS Y SIMIL., DE PUNT	8.177	2.397	10.574
84717090	LAS DEMÁS UNIDADES DE MEMORIA, EXCEPTO DISCO	5.177	5.382	10.559
21069090	LAS DEMÁS PREPARACIONES ALIMENTICIAS NENCOP	4.562	5.873	10.435
62034291	PANTALONES LARGOS, DE ALGODÓN, PARA HOMBRES	6.891	3.480	10.371
10019000	LOS DEMÁS TRIGOS Y MORCAJO (TRANQUILLÓN)	3.038	7.321	10.358
48239010	LOS DEMÁS PAPELES PARA IMPRESIÓN	5.719	4.513	10.233
84137000	LAS DEMAS BOMBAS CENTRIFUGAS.	5.517	4.713	10.230
48102210	PAPEL ESTUCADO O CUCHÉ (LWC) PIMPRIMIR, CONT.	4.636	5.552	10.188
27150000	MEZCLAS BITUMINOSAS DE ASFALTO DE BETÓN NAT.	4.301	5.820	10.121
30022000	VACUNAS PARA LA MEDICINA HUMANA.	7.960	2.147	10.107
86031010	AUTOMOT. PARA VÍAS FERREAS, CON FUENTE EXTERN	5.016	5.035	10.051
27101963	ACEITES LUBRICANTES TERMINADOS	4.730	4.962	9.692
85299090	LAS DEMAS PART. DESTINADAS DE LOS APAR. PART.	6.639	3.019	9.658
69089013	BALDOSAS DE GRES, DE LADO MAYOR ENTRE 30 CM Y	4.849	4.767	9.616
39219090	LAS DEMAS PLACAS, LÁMINAS, HOJAS Y TIRAS DE PLÁ	5.141	4.434	9.575
87019011	TRACTORES DE RUEDAS, AGRÍCOLAS	3.862	5.375	9.237
38083011	HERBICIDAS ACOND. VTA POR MENOR ENV. DE HASTA	899	8.221	9.121
85171990	LOS DEMÁS TELÉFONOS DE USUARIO	5.163	3.951	9.115
31054000	DIHIDROGENOORTOFOSFATO DE AMONIO	1.304	7.810	9.115
40111000	NEUMÁTICOS NUEVOS DE CAUCHO P/ AUTOMÓVILES	5.140	3.954	9.094
72104900	LOS DEMÁS PROD. DE HE CINCADOS DE OTRO MODO	3.143	5.923	9.066
38249041	PREP. EXTRACTANTES DE METALES PARA LA APPLICACI	4.030	4.963	8.993
38151900	LOS DEMAS CATALIZADORES SOBRE SOPORTE.	4.881	4.104	8.985
85141000	HORNOS DE RESISTENCIA (DE CALDEO INDIRECTO)	5.889	3.037	8.926
15042010	ACEITE DE PESCADO CRUDO	3.517	5.357	8.874
84219900	PARTES DE APARATOS PARA FILTRAR O DEPURAR LIQ	5.321	3.507	8.828
84295210	EXCAVADORAS	2.277	6.500	8.727
89040010	REMOLCADORES DE ALTA MAR	2.477	6.242	8.719
9024000	TÉ NEGRO (FERMENTADO) Y TÉ PARCIALM. FERM., EN	3.015	5.699	8.713
33021000	MEZCLAS SUST. ODORIFERAS, USADA EN IND. ALIMEN	4.763	3.933	8.696
84261100	PUENTES (INCLUIDAS LAS VIGAS) RODANTES, SOBRE	3.049	5.638	8.687
84501111	MAQUINAS PARA LAVAR ROPA TOTALMENTE TICAS	2.810	5.863	8.673
85273190	LOS DEMÁS APAR. RECEP RADIOD., INCL. RECIBAN	2.761	5.570	8.331
84714990	LOS DEMÁS COMPUTADORES DIGITALES, PRESENT. EN	5.484	2.792	8.275
84295990	LAS DEMAS PALAS MEC., EXCAVAD., CARGAD. Y PALAS	4.797	3.467	8.264
73269000	LAS DEMAS MANUFACTURAS DE HIERRO O DE ACERO	4.851	3.255	8.106
73089000	LAS DEMAS CONSTRUCC. Y SUS PART., DE FUNDICION	3.556	4.541	8.097
87029090	LOS DEMAS VEH. AUTOMOVILES P. TRANSPORTE DE 10 O	4.163	3.868	8.031
87082990	LAS DEMAS PART. Y ACC. CARROCERÍA VEH. AUTOM. PA	3.276	4.738	8.014
16041410	ATUNES ENTEROS O EN TROZOS, EXCEPTO PICADOS	3.604	4.335	7.939
84073400	MOTORES EMBOLO ALTERNATIVO TIPO P. VEH. DEL	2.743	4.993	7.736
64039991	LOS DEMAS CALZADOS CON PLANTILLA DE LONGITUD	5.389	2.228	7.617
38083091	HERBICIDAS ACONDICIONADOS VENTA POR MENOR EN	3.017	4.539	7.556
85243110	DISCOS LASER GRAB. P/ REPRODUCIR DATOS MAQ. AUT	4.430	3.078	7.508
85438990	LAS DEMAS MAQ. Y APAR. ELECTR. CON UNA FUNCIÓN	2.805	4.683	7.488
31053000	HIDROGENOORTOFOSFATO DE DIAMONIO (FOSFATO D	1.743	5.740	7.483
84189990	LAS DEMAS PART. DE MATERIALES, MAQ. Y APAR. P/ PRO	5.077	2.367	7.444
87032399	LOS DEMAS VEH. P. TRANSP. PERSONAS, DE CIL. > 1500	6.190	1.250	7.439
85016490	GENERADORES DE CORR. ALT., DE POT. > A 122500 KVA	399	6.997	7.396
85071010	ACUMUL. ELECTR. PB. USADOS P/ ARRANQUE MOT. ÉMB	2.752	4.618	7.370

## PRINCIPALES PRODUCTOS EXPORTADOS POR CHILE

(Miles de US\$ FOB)

(Continuación)

Código	Producto	2002		Total
		Ene-Mar	Abri-Jun	
39011010	POLIETILENO DE DENSIDAD INFERIOR A 0,94, DE ALTA	3.123	2.855	5.978
87032291	AUTOMÓVILES DE TURISMO, DE CILINDRADA >1000 CM3	1.879	3.986	5.865
26203000	CENIZAS Y RESID.(EXC. DE SID.) CON PRINC. COBRE	-	5.792	5.792
84818010	LOS DEMAS ART. DE GRIFERIA Y ORGANOS SIMIL., USO	2.260	3.524	5.783
3032220	SALMONES DEL ATLANTICO Y DANUBIO, DESCAB. Y EVI	2.928	2.790	5.718
20029011	PURÉS Y JUGO TOMATES, V. BRIX <30% PREP. O CONSE	3.834	1.873	5.707
24022000	CIGARRILLOS QUE CONTENGAN TABACO.	2.711	2.994	5.705
3056910	SALMONES DEL PAC., ATL. Y DAN. SALADOS, SIN SEC. NI	5.460	67	5.527
29054200	PENTAERITRITOL (PENTAERITRITA).	2.288	3.201	5.489
87043161	CHASSIS CAMIONETAS, M.EMB.E.CHISPA,C.MÁX.<=5T ÚT	3.410	2.029	5.439
11042210	GRANOS DE AVENA MONDADOS	2.422	3.000	5.422
87042121	CAMIONETAS, M.EMB., ENC.COMP., C. MÁX.<=5 T C.U.	2.346	3.067	5.412
16023110	TROZOS PREP., SAZONADOS O CONDIM. DE PAVO ( GALL	1.541	3.870	5.411
3049053	LAS DEMAS CARNES DE SALMONES DEL ATLANTICO Y	1.908	3.298	5.206
39202010	LAS DEMAS PLACAS DE POLIMEROS DE PROPILENO DE	2.359	2.776	5.134
8055010	LIMONES ( CITRUS LIMON, CITRUS LIMONUM), FR.O SEC	1	5.065	5.066
3037912	MERO DESCAB. Y EVISC., CONG., EXCL. HIGADO, HUEVA	1.497	3.512	5.009
22042992	LOS DEMAS VINOS BLANCOS CON DEN. DE ORIGEN CAP	2.576	2.289	4.865
2032290	LAS DEMAS CARNES DE PORCINOS, SIN DESHUESAR,	2.201	2.607	4.808
20096910	LOS DEMAS JUGOS DE UVA, SIN FERMENTAR	2.281	2.455	4.736
21069090	LAS DEMAS PREPARACIONES ALIMENTICIAS NENCOP	1.884	2.812	4.696
44031010	POSTES EN BRUTO C/ PINTURA, CREOSOTA U OTROS A.	3.059	1.583	4.642
72091800	P. PLANOS HE S/ALEAR, ENROLL. LAM. FRIO, A>=600 ESP	440	4.177	4.618
44113100	TABLEROS FIBRAS DEN.S >0.35 <=0.5 G/C/M3, SI/TABAJA	3.066	1.540	4.606
20098020	JUGO DE FRAMBUESA, SIN FERM. Y SIN ALCOHOL, INCL.	1.841	2.742	4.583
48042900	LOS DEMAS PAPELES KRAFT PARA SACOS (BOLSAS)	1.963	2.606	4.570
12099140	SEMILLAS DE PIMIENTO PARA SIEMBRA	305	4.260	4.565
12119042	CASCARILLA DE MOSQUETA, INCL. CORTADA, QUEBR. O	2.702	1.852	4.554
71181000	MONEDAS SIN CURSO LEGAL, EXCEPTO LAS DE ORO	2.203	2.340	4.543
39232110	BOLSAS DE POLIMEROS DE ETILENO	1.030	3.502	4.532
8111000	FRESAS, SIN COCER O COC., CONG., INCL. CON EDULC.	2.480	1.997	4.477
3041061	FILETES DE TRUCHAS FRESCOS O REFRIGERADOS	2.106	2.369	4.475
85245390	LAS DEMAS CINTAS MAGNÉTICAS GRABADAS, PARA REP	1.355	3.094	4.449
44079920	MADERA ASERRADA O DESBAST. LONG., DE LENGUA, ESP	2.115	2.326	4.440
41041100	CUEROS PIELES CURTID. BOVINOS EQUINOS, E.HÚMED	1.815	2.610	4.426
84185000	LOS DEMAS ARMARIOS, VITRINAS, MOSTRADORES Y SIM	2.278	2.122	4.400
3054919	LOS DEMAS TRUCHAS AHUMADAS	1.613	2.498	4.111
20089200	MEZCLAS PREPARADAS O CONSERV., INCL. CON EDUL	667	3.409	4.076
3049062	LAS DEMAS CARNES DE TRUCHA	1.947	2.128	4.075
96091010	LÁPICES DE COLORES PARA PINTAR	1.867	2.179	4.046
12099190	LAS DEMAS SEMILLAS DE HORTALIZAS PARA SIEMBRA	1.108	2.930	4.038
8082013	PERAS ASIÁTICAS, FRESCAS	2.663	1.313	3.975
8082012	PERAS BARLETT BOSCH, FRESCAS	1.604	2.349	3.953
3042051	FILETES DE SALMONES DEL PACIFICO, CONGELADOS.	3.044	893	3.937
94035010	CAMAS DE MADERA DEL TIPO DE LOS UTILIZADO EN D	1.773	2.149	3.922
31042000	CLORURO DE POTASIO	2.378	1.538	3.916
21050020	HELADOS, INCLUSO CON CACAO, A BASE DE LECHE	1.710	2.089	3.799
76109000	LAS DEMAS CONSTRUCC. Y PART. DE AL PREP. P/L	1.763	1.899	3.663
74040019	LOS DEMAS DESPERDICIOS Y DESECHOS, DE COBRE RE	2.000	1.657	3.657
33061000	DENTÍFRICOS.	1.487	2.116	3.603
4029910	LECHE CONDENSADA	1.286	2.296	3.582
16059010	ERIZOS DE MAR, PREPARADOS O CONSERVADOS.	89	3.486	3.574

## PRINCIPALES PRODUCTOS IMPORTADOS POR CHILE

(Miles de US\$ CIF)

(Continuación)

Código	Producto	2002		Total
		Ene-Mar	Abri-Jun	
84834011	ENGRANAJES	3.758	3.601	7.359
84158200	LOS DEMAS ACONDICIONADORES DE AIRE CON EQUIP	2.711	4.645	7.356
85281260	AP. REC.T.V., INCL. CIR. RADIO. O GRAB. COLOR, PANT	1.082	6.273	7.354
84272016	MONTACARGA, DE CARGA FRONTAL Y UNIDAD MOTRIZL	4.834	2.519	7.353
72101200	PROD. LAMINADO HIERRO, ESTANADOS, ANCHO 600 M	3.778	3.517	7.295
17026090	LAS DEMAS FRUCTOSAS Y JARABE FRUCT. FRUCTOSA	3.466	3.827	7.294
30043910	LOS DEMAS MEDIC. C/ HORM. U OTROS DE 29.37 S/ANT	3.751	3.523	7.274
32061110	PIGMENTOS, CON UN CONTENIDO DE DIOXIDO DE TITA	3.671	3.598	7.269
84149090	LAS DEMAS PARTES DE BOMBAS Y COMPRESORES DE	3.775	3.468	7.243
85165010	HORNOS DE MICROONDAS., USO DOMESTICO.	1.955	5.274	7.228
76149000	LOS DEMAS CABLES,TRENZAS Y SIMIL DE AL S/IASLAR	1.339	5.882	7.221
84391000	MAQUINAS Y APAR. PARA FABRICACION DE PASTA DE	2.632	4.588	7.220
52094210	TEJ.H.COLOR MEZCLILLA, C. ALGODON >=85%, PESO>	3.101	4.067	7.167
61103090	LOS DEMAS SUÉTERES, CHALECOS Y SIMIL., DE FIBR.	5.040	2.096	7.136
61091011	T-SHIRTS Y CAMISETAS PUNTO ALGODÓN, C.>=75%	4.583	2.420	7.004
84385000	MAQUINAS Y APARATOS PARA LA PREPARACION DE CA	4.229	2.735	6.964
84716032	MONITORES (U. REPRES.VISUAL), CRISTAL LIQOR (LCD)	2.692	4.261	6.952
84212300	AP. PIFILTRAR LUBRIC. O CARBUR. MOT.ENC. CHISPA O	3.292	3.618	6.910
85044090	LOS DEMAS CONVERTIDORES ESTATICOS.	2.777	4.111	6.888
84719020	LECTORES ÓPTICOS	2.631	4.254	6.885
84716024	IMPRESORAS POR INYECCIÓN (CHORRO) DE TINTA	2.828	4.047	6.875
64039993	LOS DEMAS CALZADOS PLANTILLA DE LONG. >=A 24	4.521	2.316	6.837
28353100	TRIFOSFATO DE SODIO (TRIPOLIFOSFATO DE SODIO)	4.003	2.827	6.831
10063010	ARROZ SEMIBLANCO O BLANCO., CONT. GRANON PESO	3.063	3.754	6.818
34029010	PREPARACIONES TENSOACTIVAS EXCEPTO DE VENTA	2.741	4.040	6.780
48025510	LOS DEMAS PAPELES,PESO >=40 <=150 G/M2 ROLLO,	3.591	3.170	6.760
38112110	ADITIVOS P/ AC. LUBRICANTES CIA. PETRÓLEO A. NO V	3.229	3.501	6.730
33030000	PERFUMES Y AGUAS DE TOCADOR.	2.712	4.005	6.717
27111900	LOS DEMAS GASES DE PETRÓLEO E HIDROCARBUROS	2.300	4.414	6.715
33072000	DESODORANTES CORPORALES Y ANTITRASPIRANTES	3.207	3.474	6.681
30042010	MEDICAMENTOS CON OTROS ANTIBIÓTICOS USO HUM	3.260	3.413	6.673
85427000	MICROESTRUCTURAS ELECTRÓNICAS	2.217	4.444	6.661
9011100	CAFÉ SIN TOSTAR, SIN DESCAFEINAR.	3.381	3.260	6.641
52010000	ALGODÓN SIN CARDAR NI PEINAR.	3.348	3.288	6.636
10011000	TRIGO DURO.	0	6.622	6.622
61102000	SUETERES,PULLOVERS, CHALECOS Y SIMIL., DE PUNT	4.496	2.097	6.594
39232110	BOLSAS DE POLIMEROS DE ETILENO	4.766	1.805	6.571
39204300	LAS DEMAS PLACAS POLIMEROS DE CLORURO VINILO	2.719	3.805	6.524
84399900	PARTES DE MAQ.Y APAR. PIFABR. O ACABADO DE PAPEL	4.976	1.498	6.475
72083900	P.PLANOS HE O A/S/ALEAR, ENROLL., LAM.CAL., ESPES	2.896	3.562	6.459
44071090	LAS DEMAS MADERAS ASERRADAS DE CONIFERAS, DE	3.417	3.016	6.433
84264100	LAS DEMAS MAQ. Y APAR., AUTOPROPULSADAS SOBRE	3.880	2.512	6.392
55134100	TEJIDOS ESTAMPADOS FIBRA DISCONTINUA POLIESTE	2.433	3.914	6.347
84733010	CIRCUITOS MOD., EX.FUENTES PODER, PIPROCES.DAT	2.490	3.843	6.333
90189080	LOS DEMAS APAR. E INSTR. DE MEDICINA, CIRURGIA, OD	3.162	3.154	6.316
84148090	LAS DEMAS BOMBAS Y COMPRESORES DE AIRE	2.986	3.283	6.269
29041000	DERIV. SOLAM. SULFONADOS, SUS SALES Y SUS ESTE	3.803	2.421	6.225
39201010	LAS DEMAS PLACAS DE POLIMEROS DE ETILE< 0.94	2.526	3.655	6.181
85281210	AP. REC.T.V., INCL. CIR. RADIO. O GRAB. COLOR,PANT	1.487	4.646	6.133
85371090	LOS DEMAS SOPORTES PARA UNA TENSIÓN <=1000 V,	2.904	3.227	6.131
84818010	LOS DEMAS ART. DE GRIFERIA Y ORGANOS SIMIL., USO	3.138	2.972	6.110
84185000	LOS DEMAS ARMARIOS, VITRINAS, MOSTRADORES Y S	3.977	2.054	6.031

(1) Los códigos listados corresponden a los del arancel aduanero vigente a partir del 1 de enero de 2002.

(2) La selección corresponde a los 600 productos principales ordenados por monto para el período enero-junio 2002.

Indicadores de Comercio Exterior

Junio 2002

Banco Central de Chile



**PRINCIPALES PRODUCTOS EXPORTADOS POR CHILE**  
(Miles de US\$ fob)

(Continuación)

Código	Producto	2002		Total
		Ene-Mar	Abri-Jun	
12122060	ALGA CHICORES DE MAR, FR. O SEC., INCL. PULV., ALIM.	2.154	1.418	3.572
7108040	ESPÁRRAGOS, INCLUSO COCIDOS, CONGELADOS	2.241	1.325	3.566
44189010	LAS DEMÁS PIEZAS DE CARPINTERIA	1.723	1.836	3.559
3026923	MERLUZA DEL SUR ENT. FR. O REFR., EXC. HIG. Y HUEVA	1.966	1.557	3.523
44039931	MADERAS PARA PULPA, DE EUCALIPTUS GLOBULUS	1.713	1.809	3.522
87089990	LAS DEMÁS PART. Y ACCESORIOS VEH. AUTOM. PART.	2.626	857	3.483
31059020	ABONOS MINER. O QUIMICOS CON LOS 3 FERTILIZANTE	1.128	2.350	3.478
48193010	SACOS (BOLSAS) CON UNA ANCHURA EN LA BASE > A	1.551	1.888	3.439
54023100	HILADOS TEXT. NAILON O POL., T<=50 TEX P/H., NO VTA P	1.627	1.789	3.416
33059010	TINTURAS CAPILARES	1.748	1.648	3.396
7052910	ENDIVIA RADICHIOS, FRESCAS O REFRIGE	937	2.457	3.394
22042911	MOSTO DE UVA FERM. PARCIALM. Y APAGADO CON	1.091	2.302	3.393
3049071	SURIMI DE JUREL	960	2.408	3.368
21021000	LEVADURAS VIVAS	1.566	1.800	3.367
12122090	LAS DEMÁS ALGAS, FR. O SEC., INCL. PULVERIZ.,	1.430	1.913	3.344
12099110	SEMILLAS DE TOMATES PARA SIEMBRA	1.097	2.244	3.341
12122040	ALGAS CHASCON, FR. O SEC., INCL. PULVERIZ., ESP.	1.730	1.602	3.332
20098050	JUGO DE PERA, SIN FERM. Y SIN ALCOHOL, INCL. CON E	884	2.422	3.306
18069020	CHOCOLATES SIN RELL., EN FORMAS DIST. DE LOS BLO	2.025	1.272	3.296
8093090	GRÍÑONES FRESCOS.	3.239	44	3.283
33049910	CREMAS PARA EL CUIDADO DE LA PIEL	1.236	1.975	3.211
15042010	ACEITE DE PESCADO CRUDO	1.610	1.601	3.210
3042092	FILETES DE MERLUZA DE COLA, CONGELADOS	1.025	2.184	3.209
51052910	TOPS DE LANA PEINADA	1.261	1.935	3.196
3037922	JUREL DESCAB. Y EVISC., CONG., EXCL. HIG., HUEVAS Y	414	2.771	3.185
44081010	HOJAS PICHAPADO Y CONTRACHAPADO, PINO INSIGNEP	1.575	1.579	3.154
87041010	VOLQUETES AUTOM. PIUSAR FUERA CARRET., CAP CAR	6	3.062	3.068
44032020	TRONCOS PARA ASERRAR Y HACER CHAPAS, DE PINO	1.508	1.536	3.044
3056920	TRUCHAS SALADAS SIN SECAR NI AHUMAR Y EN SALMU	1.672	1.342	3.014
51011100	LANA ESQUILADA, SUCIA, INCLUIDA LA LAVADA EN VIVO	2.084	926	3.010
2043000	CANALES O MEDIAS CANALES DE CORDERO, CONGELAD	1.611	1.386	2.997
48202010	CUADERNOS CON UN LADO SUP. A 25 CM Y EL OTRO SU	100	2.865	2.965
61112000	PRENDAS Y COMPL.VESTIR, DE PUNTO, PIBEBES, DE AL	1.603	1.349	2.952
39201010	LAS DEMÁS PLACAS DE POLIMEROS DE ETILENO DE DE	1.518	1.428	2.946
20086011	CEREZAS MARRASQUINO CONSERVADAS AL NATURAL	1.503	1.414	2.917
39201020	LAS DEMÁS PLACAS DE POLIMEROS DE ETILENO DE D	840	2.075	2.915
39239090	LOS DEMÁS ART. PARA EL TRANSPORTE O ENVASADO,	1.485	1.410	2.895
3054160	FILETES DE SALMONES DEL ATLANTICO Y DANUBIO,	1.520	1.361	2.881
44103200	LOS DEMÁS TABL. DE PART. DE MAD. RECUB. CON MEL	1.654	1.200	2.854
39233040	PREFORMAS DE POLITEREFALATO DE ETILENO (PET)	1.761	1.081	2.842
71129900	DESP. Y RESID. DE PT O DE CHAPADO (PLAQUE) O DEMÁ.	62	2.777	2.839
3049044	LAS DEMÁS CARNES DE MERLUZA COMÚN	1.128	1.706	2.833
19053200	BARQUILLOS Y OBLEAS, INCL. RELLENOS Y "WAFFLES"	1.459	1.333	2.793
27101110	ETER DE PETRÓLEO (NAFTA SOLVENTE, BENCINA DE EX	-	2.780	2.780
89019019	LOS DEMÁS BARCOS PO.TRANSPORTE DE MERCAN	-	2.771	2.771
3037932	CONGRIO DORADO DESCAB. Y EVISC., CONG., EXC. HIG.	2.041	715	2.756
31059090	LOS DEMÁS ABONOS MINER. O QUIMICOS CON 2 O 3 DE	970	1.776	2.746
87032399	LOS DEMÁS VEH. P.TRANSP. PERSONAS, DE CIL.>1500<	2.649	28	2.677
84714990	LOS DEMÁS COMPUTADORES DIGITALES, PRESENT. EN	2.587	74	2.661
84191100	CALENTADORES DE AGUA DE CALENTAMIENTO INSTANT	1.244	1.405	2.649
12060000	SEMILLA DE GIRASOL, INCLUSO QUEBRANTADA.	330	2.301	2.631
94035030	CÓMODAS DE MADERA DEL TIPO DE LOS UTILIZADO EN	1.052	1.578	2.631

- (1) Los códigos listados corresponden a los del arancel aduanero vigente a partir del 1 de enero de 2002.  
(2) La selección corresponde a los 600 productos principales ordenados por monto para el período enero-junio 2002.

**PRINCIPALES PRODUCTOS IMPORTADOS POR CHILE**  
(Miles de US\$ cif)

(Continuación)

Código	Producto	2002		Total
		Ene-Mar	Abri-Jun	
84314190	LAS DEMÁS PARTES DE CANGILONES, CUCHARAS, CUC	3.456	2.512	5.968
2023020	CUARTOS TRASEROS DE BOVINOS, DESHUESADOS, CO	2.729	3.235	5.964
84191100	CALENTADORES DE AGUA DE CALENTAMIENTO INSTAN	2.560	3.369	5.929
84799090	LAS DEMÁS PART. DE MAQ. Y APAR. MECANICOS CON	2.947	2.917	5.864
76071100	HOJAS Y TIRAS DELG. DE AL, ESP.<=0.2 MM, SISOPORT	2.874	2.974	5.848
59113200	TELAS, FIELTRO SIN FIN TIPOS DE PESO >= A 650 G/M3	3.067	2.754	5.821
85445910	LOS DEMÁS CONDUCTORES ELECTR. TENSION >80 V	2.494	3.254	5.748
84819000	PARTES DE ART. DE GRIFERIA Y ORGANOS SIM. PARA	3.069	2.638	5.708
48114110	PAPEL AUTOADHESIVO EN ROLLOS	2.610	3.035	5.644
85044010	FUENTES DE PODER PARA MAQ. PROCESADORAS DE	3.224	2.409	5.633
39021000	POLIPROPILENO, EN FORMAS PRIMARIAS.	2.656	2.958	5.614
28151200	HIDRÓXIDO DE SODIO EN DISOLUCIÓN ACUOSA	3.467	2.143	5.609
73181500	LOS DEMÁS TORNILLOS Y PERNOS, INCL. CON SUS	2.954	2.646	5.600
73239300	ARTICULOS DE USO DOMESTICO Y SUS PARTES, DE	2.942	2.619	5.561
90278090	LOS DEMÁS INSTR. Y APARATOS PARA ANÁLISIS FÍSIC	2.875	2.672	5.547
84224000	LAS DEMÁS MAQ. Y APAR. PARA EMPAQUETAR O ENVO	2.989	2.556	5.544
84718090	LAS DEMÁS U. DE MAQ. AUTOMÁTICAS PITRATMTO. O P	2.228	3.312	5.540
33051000	CHAMPUES.	2.834	2.688	5.523
85175020	LOS DEMÁS APARATOS DE TELEFONICOS POR CORRIE	4.467	1.046	5.513
29025000	ESTIRENO.	2.331	3.169	5.500
72254000	LOS DEMÁS PROD.LAM ACERO CALIENTE, SIENROLLAR	2.810	2.685	5.495
27101930	COMBUSTIBLE PARA MOTORES A REACCIÓN	0	5.494	5.494
85369013	CONECTORES, BORNÉS Y SIMIL., PARA UNA TENSION	2.536	2.955	5.491
90328990	LOS DEMÁS INSTR. Y APAR. PIREGULAC. O CONTROL A	3.476	1.972	5.448
85175010	MODEMS PARA MAQ.PROCESADORAS DE DATOS PART	2.381	3.054	5.434
39239090	LOS DEMÁS ART. PARA EL TRANSPORTE O ENVASADO	3.025	2.409	5.434
40119910	LOS DEMÁS NEUM. NVOS CAUCHO TIPO USADETAS	2.637	2.791	5.428
38082090	LOS DEMÁS FUNGICIDAS ACOND. VENTA POR MENOR	2.490	2.923	5.413
84718020	LAS DEMÁS U DE ADAPTACIÓN PIMAQ. AUTOMÁT. TRAT	3.996	1.414	5.410
48101910	LOS DEMÁS PAPELES P/ FINES GRÁFICOS, CONT. DE F	2.610	2.793	5.403
33049910	CREMAS PARA EL CUIDADO DE LA PIEL	2.842	2.557	5.399
27011900	LAS DEMÁS HULLAS, INCLUSO PULVERIZADAS, SIN AGL	2.474	2.917	5.391
84198910	AUTOCLAVES.	441	4.891	5.332
84314320	PARTES DE GRUAS DE LAS SUBPARTIDAS 8426.20 Y	3.089	2.233	5.321
62121020	SOSTENES (CORPIÑOS), INCL. DE PUNTO, DE FIBR. SIN	3.414	1.903	5.317
18050000	CA CAO EN POLVO SIN AZUCARAR NI EDULCORAR	1.568	3.738	5.306
84143090	COMPRESORES USO EQUIPOS FRIGORÍFICOS, DE POT	3.284	2.017	5.302
84145900	LOS DEMÁS VENTILADORES.	1.555	3.739	5.294
38082010	FUNGICIDAS ACOND. VTA POR MENOR ENV. DE HAST	2.254	3.019	5.273
61103020	PULLOVERS, DE FIBRAS SINTÉTICAS O ARTIFICIALES	3.563	1.636	5.199
84431100	MÁQUINAS Y APAR. DE IMPRIMIR, OFFSET, ALIMENTADA	4.009	1.173	5.183
88021120	HELICÓPTEROS DE PESO EN VACÍO <=2000 KG, PARA P	501	4.617	5.118
17049030	CARAMELOS	2.844	2.252	5.096
25231000	CEMENTOS SIN PULVERIZAR ("CLINQUER")	3.690	1.359	5.049
85273130	LOS DEMÁS APAR. RECEPTORES DE RADIOFUSIÓN	1.931	3.111	5.042
58012200	TERCIOPELO Y FELPA ALGODON, POR TRAMA, CORTA	4.184	843	5.027
34011100	JABON DE TOCADOR (INCLUSO LOS MEDICINALES)	2.526	2.492	5.018
85219000	LOS DEMÁS APAR. DE GRABACION Y/O REPRODUC. DE	1.509	3.505	5.015
39201020	LAS DEMÁS PLACAS DE POLIMEROS DE ETILENO DE D	3.009	2.004	5.013
48184010	TOALLAS HIGIÉNICAS, DE PASTA DE PAPEL	2.383	2.615	4.998
84249000	PARTES DE APAR. MECANICOS PARA PROYECTAR, DISP	2.039	2.958	4.997
32151940	LAS DEMÁS TINTAS DE IMPRIMIR LITOGRAFICAS OFFSET.	2.420	2.541	4.961

## PRINCIPALES PRODUCTOS EXPORTADOS POR CHILE

(Miles de US\$ fob)

(Continuación)

Código	Producto	2002		Total
		Ene-Mar	Abri-Jun	
16059020	ALMEJAS, PREPARADAS O CONSERVADAS.	1.475	1.154	2.628
3041011	FILETES DE ALBACORA, FRESCOS O REFRIGERADOS	315	2.297	2.612
56039490	LAS DEMAS TELAS SITEJER SIMPREGNAR, RECFTA, P	1.101	1.467	2.568
33051000	CHAMPUES.	1.324	1.229	2.554
16041190	LOS DEMAS SALMONES, ENTEROS O EN TROZOS, EXC	1.126	1.413	2.540
73089000	LAS DEMAS CONSTRUCC.Y SUS PART., DE FUNDICION,	1.691	847	2.539
21011110	CAFÉ INSTANTÁNEO, SIN AROMATIZAR	548	1.978	2.526
84181013	COMB. REFRIG.Y CONG.,COMPRESIÓN, USO DOM., C	928	1.586	2.514
51121110	TEJIDO DE LANA PEINADA, CONT. LANA >=85 % PESO	708	1.803	2.511
4069010	QUESO GOUDA Y DEL TIPO GOUDA	1.377	1.119	2.496
8052020	CLEMENTINAS, FRESCAS O SECAS.	-	2.496	2.496
44112990	LOS DEMAS TABLEROS DE FIBRA DENS. > 0,5 G/CM3	79	2.412	2.491
20087019	LOS DEMAS MELOCOTONES, INCL. LOS GRINONES C.	666	1.802	2.469
3037960	MANTARRAYA CONGELADA, EXCLUIDOS HIGADOS, HU	1.495	972	2.467
70052930	LOS DEMAS VIDRIOS SIN ARMAR, DE VIDRIO FLOT.	1.161	1.302	2.463
69109030	TAZAS DE RETRETES, EXCEPTO DE PORCELANA	1.371	1.088	2.459
3054190	LOS DEMAS SALMONES AHUMADOS, INCLUIDOS LOS	1.693	766	2.459
28417010	MOLIBDATOS DE AMONIO	1.684	773	2.457
44113990	LOS DEMAS TABLEROS FIBRAS DENSIDAD >0.35 PERO	2.030	415	2.445
8021210	ALMENDRAS SIN CASCARA, FRESCAS O SECAS, ENTE	921	1.510	2.432
19041000	PRODUCTOS DE CEREALES, OBTENIDO POR INFLADO	940	1.470	2.410
18063290	LOS DEMAS CHOCOLATES SIN RELL., EN BLOQUES, TA	1.364	1.044	2.408
8062090	LAS DEMAS PASAS, EXCEPTO MORENAS	177	2.220	2.397
39231010	CAJAS DE PLÁSTICO	871	1.526	2.397
8109050	PLUMCOTS FRESCOS.	2.354	40	2.394
2072790	LOS DEMAS TROZOS Y DESPOJOS DE PAVO, CONGEL	954	1.434	2.388
73170010	PUNTAS Y CLAVOS, DE FUNDICION, DE HIERRO O ACE	1.098	1.288	2.386
27101920	KEROSENE	1.953	427	2.380
3042080	FILETES DE CONGRIO, CONGELADOS	1.671	682	2.353
19053100	GALLETAS DULCES (CON ADICIÓN DE EDULCORANTES)	1.260	1.073	2.333
39269090	LAS DEMAS MANUFACTURAS DE PLASTICO YOTRAS	960	1.344	2.304
3021229	LOS DEMAS SALMONES DEL ATLÁNTICO Y DANUBIO,	964	1.335	2.299
87032391	AUTOMÓVILES DE TURISMO, DE CILINDRADA >1500 CM	1.087	1.199	2.287
44012220	MADERA EN PLAQUITA O PARTÍCULAS, DE MADERA NA	991	1.282	2.273
25289020	BORATOS DE SODIO CALCIO	894	1.372	2.266
74091900	LAS DEMAS CHAPAS Y TIRAS DE CU REFINADO, ESPES	1.104	1.156	2.260
12119020	OREGANO, FR. O SECO, INCL. CORT., QUEBRANTADO	1.159	1.058	2.217
27040000	COQUE Y SEMC. DE HULLA, LIGNITO O TURBA ; C. DE	418	1.788	2.206
16059050	CARACOLES, PREPARADOS O CONSERVADOS.	1.109	1.095	2.204
28276020	YODURO DE POTASIO	867	1.301	2.168
44103100	LOS DEMAS TABLEROS DE MADERA, EN BRUTO O SIM	558	1.608	2.167
22042119	LOS DEMAS VINOS BLANCOS CON DEN. DE ORIGEN	1.481	680	2.161
94035090	LOS DEMAS MUEBLES DE MADERA DEL TIPO DE LOS	1.103	1.053	2.157
3026951	REINETA ENTERA FR. O REFR., EXCL. HIGADOS, HUEV	982	1.166	2.148
39023000	COPOLIMÉROS DE PROPILENO, EN FORMAS PRIM	741	1.402	2.142
30042010	MEDICAMENTOS CON OTROS ANTIBIÓTICOS USO HU	991	1.140	2.131
44032030	SIMPLEMENTE ENCUADRADAS DE PINO INSIGNE	1.037	1.077	2.114
3037999	LOS DEMAS PESCADOS CONG., EXCL.S HIGADOS, HU	1.119	980	2.099
3031990	LOS DEMAS SALMONES DEL PACIFICO CONG., EXC. HIG	2.097	1	2.098
38082010	FUNGICIDAS ACOND. VTA POR MENOR ENV. DE HAST	859	1.226	2.085
44032090	LAS DEMAS MADERAS EN BRUTO, DE CONIFERAS	586	1.483	2.069
44170010	HERRAMIENTAS DE MADERA	708	1.350	2.057

## PRINCIPALES PRODUCTOS IMPORTADOS POR CHILE

(Miles de US\$ cif)

(Continuación)

Código	Producto	2002		Total
		Ene-Mar	Abri-Jun	
84418000	LAS DEMAS MAQ.Y APAR. PITRAB. PASTA PAPEL, PAPEL	830	4.125	4.955
30023000	VACUNAS PARA LA MEDICINA VETERINARIA	2.306	2.639	4.945
89019012	BARCOS GRANELEROS, DE TON BRUTO >3500 TON YIO	-	4.891	4.891
39202010	LAS DEMAS PLACAS DE POLIMEROS DE PROPILENO	2.199	2.682	4.881
49019939	LOS DEMAS LIBROS DE LITERATURA	2.164	2.700	4.864
22083010	WHISKY, DE ENVEJECIMIENTO <= A 6 AÑOS	1.733	3.120	4.853
30045010	LOS DEMAS MEDIC. CON VITAMINAS PARA USO HUMAN	2.095	2.707	4.802
55095330	LOS DEMAS HILADOS FIBRA DISCONTINUA POLIESTER M	1.865	2.931	4.796
64029993	LOS DEMAS CALZADOS, PARA MUJ., PLANTILLA DE LO	2.972	1.823	4.796
38081010	INSECTICIDAS ACOND. VTA POR MENOR ENV. HASTA	2.467	2.271	4.738
85211020	VIDEOS, INCL. CON RECEPTOR DE SEÑALES DE IMAGE	1.225	3.491	4.716
84283310	LOS DEMAS AP. ELEVADORES O TRANSPORTADORTAD	3.290	1.424	4.714
39235010	TAPAS DE PLÁSTICO	2.055	2.650	4.705
39241000	VAJILLA Y DEMAS ARTICULOS PARA EL SERVICIO DE ME	2.089	2.613	4.702
87021011	V. AUT., M. ÉMBOLO, ENC.COMPRES.	1.610	3.073	4.683
59021000	NAPAS TRAMADAS PARA NEUMATICOS FAB. DE NAILON	2.515	2.156	4.671
84213990	LOS DEMAS APARATOS PARA FILTRAR O DEPURAR GAS	1.212	3.415	4.627
10030000	CEBADA.	864	3.732	4.596
18069090	LOS DEMAS CHOCOLATES Y PREP. ALIMENTICIAS CONT	2.222	2.355	4.577
73084000	MAT.ANDAMIAJE, ENCOFRADO, APEO O APUNTMTO, FU	1.975	2.590	4.565
38249049	LAS DEMAS PREPARACIONES PARA LA CONCENTRACIÓ	2.260	2.257	4.518
84716022	LAS DEMAS IMPRESORAS LÁSER	2.412	2.103	4.515
84198920	EVAPORADORES.	2.622	1.887	4.510
84101310	TURBINAS HIDRÁULICAS DE POTENCIA > A 10.000 KW	3.577	914	4.491
25221000	CAL VIVA.	2.131	2.353	4.484
64029992	LOS DEMAS CALZADOS , PARA HOM., PLANTILLA DE LO	2.300	2.165	4.464
4021000	LECHE Y NATA, CONC. O EDULC., EN POLVO, GRASA <=	1.477	2.983	4.461
84138100	LAS DEMAS BOMBAS PARA LIQUIDOS.	2.370	2.057	4.427
84839000	RUEDAS DENTADAS Y DEMAS ÓRGANOS ELEMENTALE	1.996	2.431	4.427
84814000	VÁLVULAS DE ALIVIO O DE SEGURIDAD.	1.883	2.540	4.423
90183990	LAS DEMAS JERINGAS, AGUJAS, CATETERES, CANULA	2.113	2.299	4.412
84716010	UNIDADES DE ENTRADA Y SALIDA, AUNQUE INCLUYAN	2.869	1.496	4.365
28030000	CARBONO (NEGROS DE HUMO Y OTRAS FORMAS DE C	2.362	1.997	4.359
40101100	CORREAS TRANSPORTADORAS DE CAUCHO, REFORZ.	647	3.711	4.357
84213110	FILTROS DE ENTRADA DE AIRE PARA MOTORES PARA V	2.299	2.055	4.354
83099090	LOS DEMAS TAPONES, TAPAS, SOBRETAPAS	2.232	2.115	4.348
84399100	PARTES DE MAQ. O APAR. PARA FABRICACION DE PAST	1.924	2.421	4.345
84229090	LAS DEMAS PART. DE MAQ. Y APAR. PARA LIMPIAR O S	2.091	2.224	4.315
84304190	LAS DEMAS MÁQUINAS DE SONDEO O PERFORACIÓN A	1.205	3.087	4.292
48092010	PAPEL AUTOCÓPIA, EN ROLLOS U HOJAS, RECEPTOR	2.363	1.904	4.267
94039090	LAS DEMAS PARTES PIMUEBLES DE ROTÉN, MIMBRE,	1.737	2.502	4.239
84133090	LAS DEMAS BOMBAS DE CARBURANTE, DE ACEITE	2.063	2.173	4.236
85291020	ANTENAS PARA APARATOS DE RADIOTELEFONÍA	2.077	2.154	4.231
85389090	LAS DEMAS PARTES DE LOS APARATOS PDAS. 85.35 A	2.254	1.968	4.222
62046311	PANTALONES LARGOS , DE FIBRAS SINTÉTICAS, PARA	2.897	1.324	4.221
85061010	PILAS SEC. DE DIÓXIDO DE MN, TENSIÓN NOMINAL	2.236	1.974	4.210
85365019	LOS DEMAS INTERRUPTORES PARA UNA TENSIÓN <=	2.343	1.842	4.185
64041990	LOS DEMAS CALZADOS CON SUELA DE CAUCHO O PL	3.160	1.019	4.180
84821010	RODAMIENTOS DE BOLAS RADIALES	2.312	1.859	4.171
62046291	PANTALONES LARGOS , DE ALGODÓN, PARA MUJERES	2.744	1.423	4.167
55032000	FIBRAS DE POLIESTER, DISCONTINUAS, SIN CARDAR NI	1.314	2.836	4.149
84659200	MÁQUINAS DE CEPILLAR, MÁQUINAS DE FRESAR O MOL	2.009	2.117	4.126

(1) Los códigos listados corresponden a los del arancel aduanero vigente a partir del 1 de enero de 2002.

(2) La selección corresponde a los 600 productos principales ordenados por monto para el período enero-junio 2002.

Indicadores de Comercio Exterior

Junio 2002

Banco Central de Chile

**PRINCIPALES PRODUCTOS EXPORTADOS POR CHILE**  
(Miles de US\$ fob)

(Continuación)

Código	Producto	2002		Total
		Ene-Mar	Abri-Jun	
72091700	P. PLANOS HE S/ALEAR, ENROLL. LAM. FRIO, A>=600	-	2.046	2.046
33030000	PERFUMES Y AGUAS DE TOCADOR.	882	1.160	2.042
33021000	MEZCLAS SUST. ODORIFERAS, USADA EN IND. ALIMENT	1.110	928	2.038
62031110	TRAJES (AMBOS O TERNOS), DE LANA O PELO FINO, PAR	1.378	658	2.036
40119990	LOS DEMAS NEUMATICOS NUEVOS DE CAUCHO	1.568	456	2.024
84139100	PARTES DE BOMBAS PARA LIQUIDOS.	1.073	948	2.020
15171010	MARGARINA, EXC. LA MARG. LIQ., EN ENV. INMED.DE CO	1.018	988	2.006
49119900	LOS DEMAS IMPRESOS.	812	1.182	1.994
3031110	SALMONES ROJOS ENTEROS CONG., EXCLS HIG., HUE	1.834	152	1.986
52094210	TEJ.H.COLOR MEZCLILLA, C. ALGODÓN >=85%, PESO>	945	1.039	1.984
85092000	ENCERADORAS DE PISO, CON MOTOR ELECTRICO INCO.	743	1.208	1.951
11041200	GRANOS DE AVENA, APLSTADOS O EN COPOS	1.140	810	1.950
49029090	LAS DEMAS PUBL. PERIÓDICAS, IMPRESAS, INCL. ILLUST.	1.088	852	1.940
74199919	LOS DEMAS COSPELES DE CU	916	1.023	1.939
21012010	EXTRACTOS, ESENCIAS Y CONCENTRADOS A BASE DE T	699	1.237	1.936
12099160	SEMILLAS DE COLIFLOR PARA SIEMBRA	1.227	698	1.925
20086019	LAS DEMAS CEREZAS CONSERVADAS AL NATURAL O EN	763	1.159	1.922
69109040	ESTANQUES, EXCEPTO DE PORCELANA	958	961	1.919
30043910	LOS DEMAS MEDIC. C/ HORM. U OTROS DE 29.37 SIANT.	1.039	866	1.905
84099990	LAS DEMAS PART. DEST.PRINC. A MOTORES PART. 84.07	966	939	1.905
83111010	ELECTRODOS CON ALMA DE HE O ACERO	899	1.005	1.904
3031910	LOS DEMAS SALMONES DEL PACÍFICO ENT., CONG., EX	1.884	19	1.903
48026112	LOS DEMAS PAPELES, FIBRAS>10% DEL PESO, ROLLOS	893	1.009	1.902
39069000	LOS DEMAS POLIMEROS ACRILICOS, EN FORMAS PRIMA	877	1.006	1.882
2071210	CARNE DE GALLO O GALLINA, SIN TROCEAR, CONG.,	1.079	790	1.870
2032210	CHULETAS DE PORCINOS, SIN DESHUESAR, CONGELAD	1.061	802	1.864
3032290	LOS DEMAS SALMONES DEL ATLANTICO Y DANUBIO,	1.090	766	1.856
19019011	DULCE DE LECHE (MANJAR), CONT. SÓLIDOS LÁCTEOS	945	905	1.850
12099180	SEMILLAS DE PEPINO PARA SIEMBRA	77	1.770	1.847
28299010	YODATO DE POTASIO	800	1.044	1.844
36030040	DETONADORES	865	973	1.838
84749990	LAS DEMAS PART.MAQ.Y AP.PITRAB. TIERRA, PIEDRA O	1.413	422	1.834
18063110	CHOCOLATES RELL. CON PASTAS BLANDAS O LICOR,	832	993	1.825
30420990	LOS DEMAS FILETES DE PESCADO, CONGELADOS	936	870	1.806
17049030	CARAMELOS	905	896	1.802
89040090	LOS DEMAS REMOLCADORES Y BARCOS EMPUJADORES.	1.798	-	1.798
44089020	HOJAS PARA CHAPADO Y CONTRACHAPADO, DE TEPA,	892	894	1.787
84749010	PARTES COLADAS O MOLDEADAS, DE FUNDICION, HIER	484	1.300	1.784
29181200	ACIDO TARTARICO.	581	1.201	1.783
8112090	ZARZAMORAS, MORA-FRAMB. Y GROSELLAS, SIN COCE.	1.270	510	1.780
29173200	ORTOFALTALOS DE DIOCTILO.	340	1.425	1.764
9023000	TE NEGRO (FERM.) Y TE PARCIALM.FERM.EN ENV. CON	777	983	1.760
94039020	RESPALDOS PARA CAMAS	547	1.208	1.756
8023290	LAS DEMAS NUECES DE NOGAL SIN CÁSCARA, FR. O SE	377	1.359	1.737
48191010	CAJAS DE CARTÓN CORRUGADO	1.270	459	1.729
85442020	OTROS CABLES Y CONDUCTORES ELECTR., DE CU, EX	668	1.059	1.727
3061423	CENTOLÓN CONGELADO	882	839	1.721
76072090	LAS DEMAS HOJAS Y TIRAS DELGADAS AL, ESP<=0.2 M	901	815	1.716
3026972	ALBACORA COMÚN DESCAB. Y EVISC. FR. O REFR., EXC	8	1.706	1.713
94033020	ESTANTERÍAS DE MADERA, DEL TIPO DE LOS UTILIZ. EN	655	1.051	1.706
25289010	ULEXITA NATURAL	404	1.300	1.704
3053010	FILETES SALMON DEL PAC., ATL. Y DAN., SEC., SAL., SIN	896	804	1.700

- (1) Los códigos listados corresponden a los del arancel aduanero vigente a partir del 1 de enero de 2002.  
(2) La selección corresponde a los 600 productos principales ordenados por monto para el período enero-junio 2002.

**PRINCIPALES PRODUCTOS IMPORTADOS POR CHILE**  
(Miles de US\$ cif)

(Continuación)

Código	Producto	2002		Total
		Ene-Mar	Abri-Jun	
84199000	PARTES DE APAR. Y DISPOSITIVOS	2.201	1.918	4.120
84779090	LAS DEMAS PART. DE MAQ. Y APAR. PARA TRABAJAR	1.470	2.623	4.092
64029120	LOS DEMAS CALZADOS QUE CUBRAN EL TOBILLO, CO	2.451	1.637	4.087
30066000	PREP. QUÍM. ANTICONC. BASE HORM. U OTROS 29.37	1.920	2.166	4.086
39095000	POLIURETANOS EN FORMAS PRIMARIAS.	1.872	2.213	4.085
84741090	MÁQUINAS Y APARATOS DE LAVAR	1.765	2.319	4.085
23099090	LAS DEMAS PREP. DEL TIPO UTILIZADO PARA ALIMENT	1.792	2.283	4.074
84718010	UNIDADES DE CONTROL O ADAPTADORES	2.252	1.822	4.074
32151991	LAS DEMAS TINTAS PI IMPRESORAS DE COMPUTACIÓN,	1.648	2.415	4.063
79011100	CINC EN BRUTO SIN ALEAR, CON UN CONT. DE ZN >	1.992	2.069	4.061
64029991	LOS DEMAS CALZADOS CON PLANTILLA DE LONGITUD	2.445	1.578	4.024
73211110	COCINAS DE COMB. GASEOSOS, O DE GAS Y OTROS C	1.552	2.446	3.998
85167900	LOS DEMAS APARATOS ELECTROTÉRMICOS DE USO D	654	3.340	3.994
87032191	AUT.TURISMO, MOTOR EMBOLO Y ENC.CHISPA, CILIND	1.255	2.735	3.990
82121010	MÁQUINAS DE AFEITAR DESECHABLES	1.852	2.136	3.988
49019920	LOS DEMAS LIBROS ACADÉMICOS, CIENTÍFICOS TÉCN	2.196	1.782	3.977
33059010	TINTURAS CAPILARES	1.752	2.210	3.963
84195000	INTERCAMBIADORES DE CALOR.	1.589	2.370	3.959
82071390	LOS DEMAS ÚTILES PERFORAC.O SONDEO, CIPARTE	1.850	2.102	3.952
85015399	LOS DEMAS MOT. DE CORR. ALT. POLIFÁSICOS, DE PO	2.654	1.293	3.947
84388090	LAS DEMAS MAQ. Y APAR. PARA PREP. INDUSTRIAL DE	1.085	2.857	3.942
72107000	PROD. LAM. HE, A. 600 MM., PINTADOS O REVEST. DE	2.146	1.795	3.941
72111900	LOS DEMAS PDTOS HE O ACERO LAM.CTE. S/ALEAR,	2.560	1.371	3.931
85178090	LOS DEMAS APARATOS DE TELEFONÍA O TELEGRAFÍA,	1.649	2.269	3.917
85162900	LOS DEMAS APAR. ELECTR. PARA CALEFACCIÓN DE E	1.566	2.348	3.915
64031910	CALZADO PARA CABALGATA, GOLF, CAMINATA, MONTA	2.645	1.268	3.913
84811000	VALVULAS REDUCTORAS DE PRESION.	1.950	1.953	3.904
26030000	MINERALES DE COBRE Y SUS CONCENTRADOS.	3	3.877	3.880
84798200	MAQ. Y APARAT.PARA MEZCLAR,SOBAR,QUEBRANTAR,	2.739	1.134	3.873
87083990	LOS DEMAS FRENSOS Y SERVOFRENSOS, Y SUS PART. ,	1.864	2.007	3.871
40021910	CAUCHO POLIBUTADIENO-ESTIRENO (SBR)	1.912	1.937	3.849
85252020	RADIORECEPTORES (TRANSCCEPTORES) UHF Y VHF	2.139	1.708	3.847
71151000	CATALIZADORES EN FORMA DE TELA O ENREJADO	1.822	2.023	3.846
61112000	PRENDAS Y COMPL.VESTIR, DE PUNTO, P/BEBÉS, DE	2.886	958	3.844
73041000	TUBOS TIPO UTILIZ. EN OLEODUCTOS O GASEODUCTO	1.702	2.107	3.809
87032319	LOS DEMAS VEH. TIPO JEEP Y SIM. CON TRACCION EN	1.582	2.217	3.799
38081090	LOS DEMAS INSECTICIDAS ACOND. VENTA POR MENO.	2.132	1.657	3.789
94051090	LAS DEMAS LAMPARAS Y APAR. ELECTR. DE ALUMBRA	1.501	2.276	3.777
73121010	CABLES 1- 80 MM.DIÁMET, ALAMBRE SECCIÓN CIRCULA	1.794	1.982	3.777
42029220	LOS DEMAS CONTINENTES, CON LA SUP.EXTERIOR DE	3.137	636	3.773
84859090	LAS DEMAS PART. MAQ.O APAR. SICONEX. NI CARACT.	1.835	1.901	3.736
85091010	ASPIRADORAS, CON MOTOR ELECTRICO INCORP., USO	1.560	2.160	3.720
76042900	BARRAS DE ALEACIONES DE ALUMINIO	1.848	1.868	3.716
33029010	LAS DEMAS MEZCLAS SUST. ODORIFERAS, PI INDTRIAS	1.863	1.848	3.710
30043210	MEDIC. CON HORMONAS CORTICOSTEROIDES, USO	2.010	1.691	3.701
95069110	ARTICULOS Y MATERIAL P. CULTURA FÍSICA	1.786	1.912	3.698
84716090	LAS DEMAS UNIDADES DE ENTRADA Y SALIDA	2.007	1.684	3.691
29291010	2,4-DISOCIANATO DE TOLUENO (TDI)	1.386	2.303	3.689
19041000	PRODUCTOS DE CEREALES, OBTENIDO POR INFLAD	1.486	2.199	3.685
32141010	SELLADORES	1.857	1.828	3.685
35079090	LAS DEMAS ENZIMAS Y PREPARACIONES ENZIMÁTICAS	2.185	1.499	3.685
84389000	PARTES DE MAQ. Y APAR. PARA PREP. INDUSTRIAL DE	1.941	1.740	3.681

## PRINCIPALES PRODUCTOS EXPORTADOS POR CHILE

(Miles de US\$ fob)

(Continuación)

Código	Producto	2002		Total
		Ene-Mar	Abri-Jun	
74072190	BARRAS HUECAS A BASE DE COBRE-CINC (LATÓN)	822	863	1.685
44160090	LAS DEMAS MANUFACTURAS DE TONELERÍA Y SUS	918	758	1.676
28331100	SULFATO DE DISODIO	519	1.157	1.676
3075910	LOS DEMÁS PULPOS CONGELADOS	246	1.425	1.672
20098090	LOS DEMÁS JUGOS FRUTAS Y HORTAL., SIN FERM. Y S	339	1.325	1.664
1051110	POLLITOS REPRODUCTORES PESO INFERIOR O IGUAL A	1.077	567	1.644
14049020	MUSGOS SEC., DIST. USADOS PARA RAMOS Y ADORNOS	763	880	1.643
3037936	COJINOVA DESCAB. Y EVIS. CONG., EXCL. HIG., HUEVAS	547	1.094	1.641
19011090	LAS DEMÁS PREP. ALIM. INFANTIL, VENTA AL POR MENOR	651	989	1.640
44032011	MADERA PARA PULPA DE PINO RADIATA, EN BRUTO	899	740	1.638
27150000	MEZCLAS BITUMINOSAS DE ASFALTO DE BETÓN NAT., D	1.455	182	1.637
8091000	ALBARICOQUES (DAMASCOS, CHABACANOS), FRESCOS	1.636	-	1.636
2044220	PIERNA DE OVINO SIN DESHUESAR, CONGELADA.	674	962	1.636
5040010	TRIPAS SALADAS O EN SALMUERA	895	734	1.629
84283900	LOS DEMAS AP. ELEVADORES O TRANSPORTADORTAD	1.535	92	1.627
85445910	LOS DEMÁS CONDUCTORES ELECTR. TENSION >80 V Y	620	1.005	1.625
39233020	BOTELLAS DE PLÁSTICO	958	663	1.622
2032920	TOCINO ENTREVERADO DE PANZA (PANCETA), CONGEL	650	970	1.619
12099920	SEMILLAS DE MELÓN PARA SIEMBRA	500	1.117	1.617
54072000	TEJIDOS FABRICADOS CON TIRAS O FORMAS SIMILARES	360	1.252	1.612
1019011	CABALLOS DE CARRERA VIVOS	1.045	563	1.608
41041900	LOS DEMÁS C. Y P. CURTIDOS DE BOVINOS O EQUINOS,	829	777	1.606
19019090	LAS DEMÁS PREP. ALIM. A BASE HARINAS, CON CACAO	1.450	151	1.600
41071200	CUEROS SEC Y PIELS ENT., APERG., BOVIN O EQUIN, D	763	833	1.596
2072710	PECHUGAS DE PAVO TROZADAS, CONGELADAS	854	738	1.591
84119900	LAS DEMAS PART. DE TURBINAS GAS, EXC TURBOPROP.Y	821	770	1.591
2071422	PECHUGAS Y SUS TROZOS DE GALLO O GALLINA, SIN D	1.175	403	1.578
38249049	LAS DEMÁS PREPARACIONES PARA LA CONCENTRACIÓ	663	902	1.564
20098070	JUGO DE PIMIENTO ROJO, SIN FERM. Y SIN ALCOHOL,	6	1.557	1.563
6031010	FLORES Y CAPULL. DE LILIUUM CORT. PARA RAMOS O	1.073	470	1.543
44219090	LAS DEMAS MANUFACTURAS DE MADERA.	728	811	1.540
41021000	CUEROS Y PIELS EN BRUTO DE OVINO, CON LANA.	485	1.034	1.519
3054913	FILETES DE TRUCHA, AHUMADOS	854	665	1.519
55093200	HIL.RETORC. C/ F.DISCONT. ACRILICAS O MODACRIL.	937	578	1.515
21032090	LAS DEMÁS SALSAS DE TOMATE, PREPARADAS.	1.059	453	1.513
8119030	MELOCOTONES, SIN COCER O COC., CONG., INCL.	740	762	1.502
12099130	SEMILLAS DE CEBOLLA PARA SIEMBRA	169	1.329	1.498
16051012	JAIBAS CONSERVADAS CONGELADAS	538	932	1.470
70052910	LOS DEMAS VIDRIOS SIN ARMAR, DE VIDRIO FLOT., ESP	842	626	1.468
12099150	SEMILLAS DE ZAPALLO PARA SIEMBRA	73	1.394	1.467
8021100	ALMENDRAS CON CÁSCARA, FRESCAS O SECAS.	-	1.463	1.463
41044900	LOS DEMÁS C. Y P. CURTIDOS BOV. O EQ. ESTADO SECO	856	599	1.455
2044290	LOS DEMÁS CORTES DE OVINO, SIN DESHUESAR, CONG.	691	751	1.442
3073900	MEJILLONES, CONGELADOS, SECOS, SALADOS O EN SA	864	559	1.424
49011090	LOS DEMÁS FOLLETOS E IMPRESOS EN HOJAS SUELTAS	737	676	1.413
3026931	JUREL ENTERO FR. O REFR., EXCLUIDO HIGADO, HUEVA	653	752	1.405
83099090	LOS DEMAS TAPONES, TAPAS, SOBRETAPAS	930	474	1.404
27101963	ACEITES LUBRICANTES TERMINADOS	666	727	1.393
30044010	MEDIC. C/ ALCALOIDES O DERIV. SIHORMONAS NI 29.37,	561	830	1.391
25120000	HARINAS SILICEAS FOSILES Y DEMÁS, DEN.S. AP.<=1, INC	418	970	1.389
2064990	LOS DEMAS DESPOJOS COMESTIBLES DE PORCINOS, C	674	710	1.385
85421000	TARJETAS PROVISTAS DE UN CIRCUITO INTEGRADO ELE	615	755	1.370

## PRINCIPALES PRODUCTOS IMPORTADOS POR CHILE

(Miles de US\$ cif)

(Continuación)

Código	Producto	2002		Total
		Ene-Mar	Abri-Jun	
15162010	GRASAS Y ACEITES VEGETALES, Y SUS FRACCIONES	1.708	1.956	3.664
85311090	LOS DEMÁS AVISADOR. ELECT.PROTECC. C/ ROBO O	1.759	1.892	3.651
29362700	VITAMINA C Y SUS DERIVADOS, SIN MEZCLAR	2.142	1.506	3.647
33061000	DENTIFICICOS.	1.624	2.000	3.624
40169910	ARTICULOS PARA USOS TECNICOS DE CAUCHO VUL	1.775	1.839	3.614
84283900	LOS DEMAS AP. ELEVADORES O TRANSPORTADORTAD	2.372	1.235	3.607
95039090	LOS DEMAS JUGUETES	961	2.644	3.606
73063000	TUBOS Y PERF.HUECO HE, SOLD.SECC. CIRCUL.HE O	1.652	1.946	3.599
76042100	PERFILES HUECOS, DE ALEACIONES DE ALUMINIO	1.816	1.759	3.575
39173210	LOS DEMAS TUBOS PLASTICOS, DE POLIMEROS DE ET	2.091	1.475	3.566
84821090	LOS DEMÁS RODAMIENTOS DE BOLAS.	1.568	1.983	3.551
47032100	PASTA QUIM.CONIF. SULF.O SOSA.EXC. DISOLV., SEMB.	1.464	2.087	3.551
84281091	ASCENSORES CON CABINA Y CONTRAPESO.	1.868	1.674	3.543
29224100	LISINA Y SUS ÉSTERES; SALES DE ESTOS PRODUCTOS	1.677	1.857	3.533
37025410	LAS DEMÁS PEL. FOTOG.COLOR ANCHO-35MM LG<=30	2.058	1.474	3.532
21061010	CONCENTRADOS DE PROTEINAS	1.511	2.006	3.518
69022000	LADRILLOS, PLACAS, Y SIMILAES CARAMICAS ANALOGAS	2.326	1.181	3.507
55013000	CABLES ACRILICOS O MODACRILICOS.	1.591	1.913	3.504
84223010	MAQUINAS Y APAR. PARA LLENAR, CERRAR, TAPAR, TA	2.068	1.414	3.482
90318090	LOS DEMAS INSTR., APAR. Y MAQUINAS, DE MEDIDA O	1.401	2.062	3.462
84859010	AROS DE OBTURACIÓN, RETENES	1.738	1.691	3.429
39072020	POLIÉTER-POLIOLES, EN FORMAS PRIMARIAS	1.581	1.847	3.428
37032000	LOS DEMAS PAPEL, CARTON Y TEXTILES, PARA FOTOG.	2.090	1.328	3.419
39039010	POLIESTIRENO DE ALTO IMPACTO, EN FORMAS PRIMAR	1.300	2.103	3.403
32041700	COLORANTES PIGMENTARIOS Y PREP. DE ESTOS COLO	2.050	1.341	3.391
84186990	MAT.MAQ.Y APAR.PI.FRIO, AUNQUE NO SEAN ELECTR.;	2.463	921	3.384
85372090	LOS DEMAS SOPORTES PARA UNA TENSIÓN <=1000 V,	275	3.106	3.382
42031090	LAS DEMÁS PRENDAS DE VESTIR, DE CUERO NAT. O CU	2.302	1.077	3.379
73061000	TUBOS HUECOS,DE HE O ACERO, PIUSAR OLEODUCTO	1.775	1.596	3.371
27111300	BUTANOS, LICUADOS.	1.518	1.851	3.369
35030010	GELATINAS	1.740	1.617	3.357
48184090	COMPRESAS Y TAMPONES HIGIÉNICOS Y ART. SIMIL,	1.532	1.824	3.356
48041910	LOS DEMÁS PAPELES PARA CARAS (CUBIERTAS)	2.289	1.052	3.341
56031190	LAS DEMÁS TELAS SIN TEJER NI IMPREGNAR, DE FILAM	1.551	1.779	3.330
85231300	CINTAS MAGNÉTICAS, DE ANCHURA > A 6.5 MM	1.749	1.579	3.327
27122000	PARAFINA CON UN CONT. DE ACEITE INFERIOR AL 0.75	1.474	1.847	3.321
2023090	LAS DEMÁS CARNES DESHUESADAS DE BOVINOS, CON	1.017	2.295	3.312
73259110	BOLAS Y ARTICULOS SIMILARES PARA MOLIENDA DE MI	1.594	1.709	3.303
39191040	PLACAS, LÁMINAS, HOJAS,CINTAS, PELICULAS AUTOAD	1.924	1.379	3.302
84834022	REDUCTORES DE VELOCIDAD	1.838	1.461	3.299
91021100	RELOJES PULSERA, DE PILAS, CON INDICADOR MECANI	1.144	2.151	3.294
39073020	RESINAS EPOXI EN ESTADO LIQUIDO, EN FORMAS PR.	1.761	1.531	3.292
84136000	LAS DEMAS BOMBAS VOLUMETRICAS ROTATIVAS	1.620	1.668	3.289
84099190	LAS DEMÁS PART. IDENTIFICABLES COMO DESTINADAS	1.432	1.851	3.283
85042320	TRANSF. DE DIELECT. LIQ., DE POT. > 37.500 Y <=75.000	1.501	1.782	3.283
84501112	MÁQUINAS PARA LAVAR ROPA TOTALMENTE AUICAS	1.183	2.097	3.279
39171010	TRIPAS ARTIFICIALES DE CELULOSA REGENERADA (CE	1.859	1.413	3.271
84778000	LAS DEMÁS MAQ. Y APAR. PARA TRABAJAR CAUCHO O	1.307	1.959	3.267
87089390	PARTES DE EMBRAGUES DE VEH. AUTOMOVILES PART.	1.531	1.735	3.266
85422190	LOS DEMÁS CIRCUITOS INTEGRADOS MONOLITICOS	1.563	1.697	3.260
37019910	PLACAS METÁLICAS PARA LA PREPARACIÓN DE CLISES	1.519	1.731	3.249
87060092	CHASIS VEHIC. CAP=>=16 <=30 ASIENTOS, INCL. CONDUC	1.259	1.970	3.229

(1) Los códigos listados corresponden a los del arancel aduanero vigente a partir del 1 de enero de 2002.

(2) La selección corresponde a los 6000 productos principales ordenados por monto para el período enero-junio 2002.

Indicadores de Comercio Exterior

Junio 2002

Banco Central de Chile

**PRINCIPALES PRODUCTOS EXPORTADOS POR CHILE**  
(Miles de US\$ fob)

(Continuación)

Código	Producto	2002		Total
		Ene-Mar	Abri-Jun	
33049990	LAS DEMÁS PREPARACIONES DE BELLEZA	668	701	1.369
12099930	SEMILLAS DE SANDÍA PARA SIEMBRA	151	1.213	1.364
55151120	LOS DEMÁS TEJIDOS F.DISCONT.POLIESTER,TEÍNDOS	1.114	250	1.364
84714190	LOS DEMÁS COMPUTADORES DIGIT., C/CPU , U ENTRA	760	600	1.360
10040000	AVENA.	1.078	282	1.360
4070090	LOS DEMÁS HUEVOS DE AVE CON CÁSCARA, FR., CON	628	730	1.359
39174090	LOS DEMÁS ACCESORIOS DE TUBERIA, DE PLASTICO.	200	1.141	1.341
72101200	PROD. LAMINADO HIERRO, ESTANADOS, ANCHO 600 M	1.334	-	1.334
95041000	VIDEOJUEGOS DEL TIPO DE LOS UTILIZADOS CON REC	-	1.329	1.329
7133310	JUDIÁS COMÚN, PARA SIEMBRA	148	1.173	1.321
20029019	LOS DEMÁS PURÉS Y JUGO TOMATES, PREP. O CONSE	353	966	1.318
17041090	LOS DEMÁS CHICLES Y GOMAS DE MASCAR	645	670	1.316
73239900	LOS DEMÁS ART. DE USO DOMESTICO Y SUS PART., DE	575	734	1.309
20029090	LOS DEMÁS TOMATES PREP. O CONSERV., EXC. EN VIN	0	1.307	1.307
63053321	LOS DEMÁS SACOS,TALEGAS PIENVASAR, DE POLIPRO	162	1.145	1.307
8109010	CAQUIS FRESCOS.	-	1.280	1.280
87042321	CAMIONES PIMINERÍA, M.ÉMBOLO, ENC.COMPR, PESO	-	1.280	1.280
39235010	TAPAS DE PLÁSTICO	528	752	1.280
85273190	LOS DEMÁS APAR. RECEP.RADIOD., INCL.RECIBAN SEÑ	1.278	0	1.278
44160010	BARRILES, CUBAS, TINAS Y TINAJAS, DE MADERA	394	883	1.277
73063000	TUBOS Y PERF.HUECO HE, SOLD.SECC. CIRCUL.HE O	885	392	1.277
28121020	TRICLORURO DE FÓSFORO ( TRICLOROFOSFORANO,	614	650	1.264
38082090	LOS DEMÁS FUNGICIDAS COMÚN. VENTA POR MENOR	525	732	1.257
3041041	FILETES DE MERLUZA COMÚN FRESCAS O REFRIGERA	614	642	1.256
22042130	LOS DEMÁS VINOS CON DEN. DE ORIGEN CAP. <= 2 LTS.	653	602	1.255
20089910	UVA PREPARADA O CONSERV., INCL. CON EDUL. O	156	1.084	1.240
85243110	DISCOS LASER GRAB.PI REPRODUCIR DATOS MAQ. AU	806	434	1.240
30045010	LOS DEMÁS MEDIC. CON VITAMINAS PARA USO HUMAN	431	807	1.238
3041051	FILETES DE SALMONES DEL PACÍFICO FRESCOS O RE	954	279	1.233
2071424	ALAS DE GALLO O GALLINA, SIN DESHUESAR, CONGEL	399	829	1.228
12122030	ALGAS PELLILLO, FR. O SEC., INCL. PULVERIZ., ESP. ALIM	557	653	1.211
84799990	LAS DEMÁS MAQ. Y APAR. MECÁNICOS CON FUNCION	1.088	119	1.206
36030030	CEBOS Y CAPSULAS FULMINANTES.	467	736	1.203
7115900	LOS DEMÁS HONGOS Y TRUFAS CONSERVADOS PROV	87	1.111	1.198
8119090	LAS DEMÁS FRUTAS Y OTROS FRUTOS, SIN COCER O	699	497	1.197
30041010	MEDIC. C/ PENICIL. O CON ESTR. AC. PENICILÁNICO,	516	677	1.192
28273920	CLORURO DE COBRE (CUPROSO)	461	724	1.186
49029030	REVISTAS INFANTILES	515	666	1.180
12141000	HARINA Y PELLETS DE ALFALFA.	477	703	1.179
3032110	TRUCHAS ENTERAS, CONG. EXCLUIDOS HÍGADOS, HU	962	217	1.179
16051027	CENTOLLÓN CONSERVADO CONGELADO	291	880	1.171
52093200	TEJIDOS ALGODÓN,TEÍNDOS, CONT.=85% L.SARGA,	313	854	1.167
73101010	BARRILES, TAMB. Y BIDONES FUNDICIÓN, HE O ACER	683	484	1.167
48010020	PAPEL PRENSA EN HOJAS	477	688	1.165
3049092	LAS DEMÁS CARNES DE MERLUZA DE COLA	242	920	1.162
19021990	LAS DEMÁS PASTAS ALIMENTICIAS SIN COCER NI REL	604	556	1.160
3037991	ALFONSINO ENTERO CONG. EXCL.S EXCL. HIG. HUEV	601	554	1.155
72139190	ALAMBRÓN DE HIERRO O ACERO SIN ALEAR, DIÁM. <	-	1.148	1.148
18069010	CHOCOLATES RELL., EN FORMAS DIST. DE LOS BLOOU	520	626	1.146
39031100	POLIESTIRENO EXPANDIBLE, EN FORMAS PRIMARIAS	526	618	1.144
62034100	PANTALONES LARGOS, CON PETO, CORTOS (CALZON	869	274	1.143
8023210	NUECES DE NOGAL SIN CÁSCARA, FRESCAS O SECA,	65	1.072	1.138

- (1) Los códigos listados corresponden a los del arancel aduanero vigente a partir del 1 de enero de 2002.  
(2) La selección corresponde a los 600 productos principales ordenados por monto para el período enero-junio 2002.

**PRINCIPALES PRODUCTOS IMPORTADOS POR CHILE**  
(Miles de US\$ cif)

(Continuación)

Código	Producto	2002		Total
		Ene-Mar	Abri-Jun	
62053011	CAMISAS DE FIBRAS SINTÉTICAS DE POLIESTER, PARA	2.018	1.210	3.228
90261090	LOS DEMÁS INSTR. Y APAR. PARA LA MEDIDA O CONT	1.800	1.425	3.225
20041000	PATATAS, PREP. O CONSERV. (EXC. EN VINAG. O AC. AC	1.729	1.490	3.218
33074900	LAS DEMÁS PREPARACIONES DE PERFUMARCALES	1.345	1.864	3.210
39233040	PREFORMAS DE POLITEREFTALATO DE ETILENO (PET	2.306	892	3.198
31026000	SALES DOBLES Y MEZCLAS DE NITRATO DEATO DE	29	3.164	3.193
49019911	LIBROS ESCOLARES PARA ENSEÑANZA BÁSICA Y MED	2.762	415	3.178
37079010	POLVO IMPRESOR PARA FOTOCOPIADORES (TONER)	1.515	1.657	3.172
49019110	ENCICLOPEDIAS, INCLUSO EN FASCÍCULOS	949	2.218	3.168
72139190	ALAMBRÓN DE HIERRO O ACERO SIN ALEAR, DIÁM. <	2.365	802	3.168
70132999	LOS DEMAS ART. DE VIDRIO PARA BEBE, EXC. DE VITR	1.309	1.856	3.165
62034210	PANTALONES DE ALGODÓN MEZCLILLA (DENIM) PARA	1.518	1.620	3.137
85447000	CABLES DE FIBRAS OPTICAS.	1.939	1.192	3.131
84501121	MÁQUINAS PARA LAVAR ROPA TOTALMENTE AUTOMÁ	1.260	1.857	3.117
10070090	LOS DEMÁS SORGOS DE GRANO, EXCEPTO PARA SIE	1.162	1.940	3.102
33059090	LAS DEMAS PREPARACIONES CAPILARES.	1.518	1.584	3.102
84672110	TALADROS CON MOTOR ELÉCTRICO INCORPORADO	1.092	2.002	3.094
84051000	GENERADORES DE GAS POBRE O DE GAS DE AGUA	182	2.886	3.068
62034311	PANTALONES LARGOS , DE FIBRAS SINTÉTICAS,	2.063	1.003	3.066
85042390	TRANSFORMADORES DE DIELECT. LÍQ. DE POT.>	3.065	1	3.066
84178000	LOS DEMAS HORNOS INDUSTRIALES O DE LABORA	826	2.235	3.061
42029210	LOS DEMÁS CONTINENTES, CON LA SUP.EXT. DE HO	2.106	946	3.052
39262000	PRENDAS Y COMPLEM. DE VESTIR ( INCL. GUANTES)	1.158	1.889	3.046
84292010	MOTONIVELADORAS	576	2.469	3.045
39232910	BOLSAS DE POLIMEROS DE LOS DEMÁS PLÁSTICOS	1.851	1.191	3.043
35051000	DEXTRINA Y DEMAS ALMIDONES Y FÉCULAS MODIFI	1.446	1.592	3.038
25070000	CAOLIN Y DEMAS ARCILLAS CAOLÍNICAS, INCLUSO CA	1.185	1.849	3.034
73079900	LOS DEMAS ACCESORIOS DE TUBERIA, DE FUNDICION	1.775	1.252	3.027
73030000	TUBOS Y PERFILES HUECOS, DE FUNDICIÓN.	2.409	614	3.023
85111000	BUJIAS DE ENCENDIDO PARA MOT. ENCENDIDO POR	1.725	1.298	3.023
61103030	CHALECOS, DE FIBRAS SINTÉTICAS O ARTIFICIALES	1.934	1.083	3.017
64031990	LOS DEMÁS CALZADOS PARA DEPORTES., SUELA DE	2.119	891	3.009
62019211	CASACA PARA HOMBRES, DE ALGODÓN	1.674	1.318	2.992
84212990	LOS DEMÁS APARATOS PARA FILTRAR O DEPURAR LÍ	1.794	1.196	2.991
87032499	LOS DEMÁS VEH. DE ENCENDIDO POR CHISPA, DE	790	2.199	2.989
84716029	LAS DEMÁS IMPRESORAS	1.494	1.492	2.986
84118290	LAS DEMAS TURBINAS DE GAS, DE POTENCIA >	2.776	205	2.981
5059000	PIEL Y OTROS PART. DE AVES, EN BRUTO O SIMPL.	1.236	1.739	2.975
69120020	VAJILLAS Y ART.USO DOMEST., HIGIENE Y TOCADOR,	1.447	1.525	2.972
85030090	LAS DEMÁS PART. IDENTIFICABLES COMO DESTINAD	1.098	1.869	2.967
76061200	CHAPAS Y TIRAS ALEACIONES AL , ESP.>0.2 MM, CUAD	1.678	1.283	2.961
84833010	COJINETES SIN LOS RODAMIENTOS INCORPORADOS	1.358	1.603	2.960
62019311	CASACA PARA HOMBRES, DE FIBRAS SINTÉTICAS O	2.053	904	2.957
62029310	CASACAS, DE FIBR. SINTET. O ARTIF., PARA MUJER O	2.352	593	2.945
9030000	YERBA MATE.	1.248	1.694	2.942
27101964	GRASAS LUBRICANTES	1.358	1.583	2.941
84081090	LOS DEMÁS MOT. DE ÉMBOLO ENCENDIDO COMPR	632	2.307	2.939
55020011	MECHAS PARA FABRICAR FILTROS DE CIGARRILLOS	1.141	1.795	2.936
22071000	ALCOHOL ETILICO SIN DESNAT., GRADO ALCOHÓLICO	1.221	1.711	2.932
90091200	FOTOCOPIADORAS ELECTROSTÁTICAS, CON PROC	948	1.980	2.928
85173010	CENTRALES DE COMPUTACION AUTOMÁTICA.	1.151	1.773	2.923
85161010	CALENTADORES ELECTRICOS DE AGUA	880	2.034	2.914

## PRINCIPALES PRODUCTOS EXPORTADOS POR CHILE

(Miles de US\$ fob)

(Continuación)

Código	Producto	2002		Total
		Ene-Mar	Abri-Jun	
19012090	LAS DEMÁS MEZCLAS Y PASTAS PREP. PROD. PANAD	567	564	1.131
29173300	ORTOFALATOS DE DINOLINO O DE DIDECILO.	389	737	1.126
74071090	BARRAS DE COBRE REFINADO.	638	484	1.122
84181019	LAS DEMÁS COMB. REFRIG. Y CONGELADOR, COMPRES	730	390	1.120
49019110	ENCICLOPEDIAS, INCLUSO EN FASCÍCULOS	478	637	1.116
13021910	EXTRACTO DE QUILLAY	645	469	1.114
94036090	LOS DEMÁS MUEBLES DE MADERA.	496	617	1.113
39202020	LAS DEMÁS PLACAS DE POLIMEROS DE PROPILENO	793	316	1.109
69109050	FREGADEROS, LAVABOS Y PEDESTALES, EXCEPTO DE	638	463	1.101
22042113	VINO BLANCO MEZCLAS, CAPACIDAD INFERIOR O IGUA	527	570	1.097
20098060	JUGO DE CIRUELA, SIN FERM. Y SIN ALCOHOL, INCL. CO	398	690	1.089
19021910	ESPAQUETIS, SIN COCER, RELLENAR NI PREPARAR DE	490	587	1.077
16052011	CAMARÓN NAILON CONSERV. EN RECP. HERM. CERRAD	432	643	1.076
8119060	UVAS, SIN COCER O COC., CONG., INCL. CON EDULC.	48	1.027	1.075
28332500	SULFATO DE COBRE	494	580	1.074
55151320	LOS DEMÁS TEJ. F. DISC. POLI. C/LANA O PELO, P > 200	400	667	1.067
48051900	LOS DEMÁS PAPELES Y CARTONES PARA ACANALAR	-	1.064	1.064
7129030	TOMATES, INCL. EN TROZOS O RODAJAS, TRIT. O PULV	277	780	1.058
20081900	LOS DEMÁS C. CÁSCARA Y SEMILLA, INCL. MEZCLAS,	282	776	1.058
83024290	LAS DEMÁS GUARNICIONES, HERRAJES Y ART. SIMIL.,	407	640	1.047
72042100	DESPERDICIOS Y DESECHOS, DE ACERO INOXIDABLE	425	622	1.047
94060020	GALPONES PREFABRICADOS.	632	413	1.045
39199010	LAS DEMÁS PLACAS, LÁMINAS, PEL. AUTOAD., DE POL.	854	189	1.042
44012110	MADERA EN PLAQUITA O PARTÍCULAS, DE PINO RADIATA	552	481	1.033
3038010	HIG., HUEVAS Y LECH. DE SALMONES PAC., ATL. Y DANU.	320	710	1.030
3079190	LOS DEMÁS INVERTEBR. ACUÁT., ALIM. HUM., VIVOS, FR.	427	600	1.027
3042042	FILETES DE MERLUZA DEL SUR, CONGELADOS.	326	700	1.026
16041312	SARDINAS CON SALSA DE TOMATES, ENT. O EN TROZ.,	725	297	1.022
7108090	LAS DEMÁS HORTALIZAS, INCLUSO CÍCIDAS, CONGELAD	358	652	1.010
38249099	LOS DEMÁS PROD. QUÍMICOS O PREP. PARA LA IND.	535	470	1.005
87079099	LAS DEMÁS CARROCERIAS VEHIC., PART. 8701	522	480	1.002
3049045	LAS DEMÁS CARNES DE MERLUZA DEL SUR	300	700	1.000
48184010	TOALLAS HIGIÉNICAS, DE PASTA DE PAPEL	544	448	992
39079100	LOS DEMÁS POLIESTERES NO SATURADOS, EN FOLIOS	579	411	991
20096920	LOS DEMÁS MOSTOS DE UVA, SIN FERMENTAR	214	770	984
9042020	AJÍ SECO, TRITURADO O PULVERIZADO	26	958	984
16051026	CENTOLLA CONSERVADA CONGELADA	776	204	979
19011010	PREP. ALIM. INFANTIL, VTA. AL POR MENOR, CONT.	532	445	977
38029010	MATERIAS MINERALES NATURALES ACTIVADAS	432	544	976
16059040	LOCOS, PREPARADOS O CONSERVADOS.	566	407	973
41071900	LOS DEMÁS CUEROS SEC. Y PIELS ENT., APERG.,	394	577	971
18063120	CHOCOLATES RELL. CON FRUTOS O CEREALES, EN BL.	289	678	967
3037111	SARDINA ENTERA CONG., EXCLUYENDO HIGADOS, HUEVAS	529	432	961
28301022	SULFURO DE SODIO, ACIDO (SULFHIDRATO), EN FORMA	414	544	958
72091600	P. PLANOS HE SIALLEAR, ENROLL., LAM. FRIO, A > = 600 ES	-	956	956
72299000	ALAMBRE DE LOS DEMÁS ACEROS ALEADOS.	427	525	952
48192010	CAJAS PLEGABLES DE CARTÓN SIN CORRUGAR	512	427	939
8119020	ALBARICOQUES, SIN COCER O COC., CONG., INCL. CON	822	113	936
49119100	ESTAMPAS, GRABADOS Y FOTOGRAFÍAS.	78	857	935
30043210	MEDIC. CON HORMONAS CORTICOSTEROIDES, USO HU	300	634	934
24012020	TABACO TOTAL O PARCIALM. DESV., PARA LA FABR. DE	396	532	929
59032019	LAS DEMÁS TELAS IMPREGNADAS CON POLIURETANO	416	511	926

## PRINCIPALES PRODUCTOS IMPORTADOS POR CHILE

(Miles de US\$ cif)

(Continuación)

Código	Producto	2002		Total
		Ene-Mar	Abri-Jun	
87059090	LOS DEMÁS VEHICULOS AUTOMOVILES PARA USOS	1.246	1.667	2.914
87087090	PARTES Y ACCESORIOS DE RUEDAS DE VEH. AUTOMÓ	1.393	1.506	2.899
34021120	AGENTES ANIÓNICOS, LAURIL ÉTER SULFATO DE SODIO.	1.148	1.750	2.899
84291110	TOPADORAS FRONTALES ("BULLDOZERS"), DE ORUGA	1.086	1.811	2.897
73082000	TORRES Y CASTILLETES, DE FUNDICION, DE HIERRO O	72	2.819	2.891
48192010	CAJAS PLEGABLES DE CARTÓN SIN CORRUGAR	1.531	1.357	2.888
49029090	LAS DEMÁS PUBL. PERIÓDICAS, IMPRESAS, INCL. ILUST	1.379	1.506	2.885
84849000	SURTIDOS DE JUNTAS DISTINTA COMPOSICIÓN PRESE	1.350	1.530	2.880
55131100	TEJIDO CRUDO O BLANQ. FIBRA DISCONTINUA POLIÉST	1.419	1.453	2.873
94054090	LOS DEMÁS APARATOS ELECTRICOS DE ALUMBRADO	1.451	1.421	2.872
68079000	LAS DEMÁS MANUFACTURAS DE ASFALTO O DE PROD.	1.272	1.599	2.871
31049010	SULFATO DOBLE DE POTASIO Y MAGNESIO	315	2.555	2.870
84431990	LAS DEMÁS MÁQUINAS Y APARATOS DE IMPRIMIR, OFFS	33	2.837	2.870
62064011	CAMISAS, BLUSAS, DE FIBRAS SINTÉTICAS, PARA MUJE	1.991	862	2.853
61099021	LAS DEMÁS T-SHIRTS Y CAMISETAS DE PUNTO, DE FIBR	1.811	1.041	2.852
85179020	PARTES PARA APAR. ELECTR. DE TELEFONÍA QUE INCOR	1.007	1.837	2.844
51052910	TOPS DE LANA PEINADA	1.530	1.300	2.830
76072090	LAS DEMÁS HOJAS Y TIRAS DELGADAS AL. ESP < 0.2 M	1.424	1.405	2.829
42032900	LOS DEMÁS GUANTES MITONES Y MANOPLAS, CUERO	1.289	1.538	2.827
76169999	LAS DEMÁS MANUFACTURAS DE ALUMINIO	1.585	1.233	2.818
84419000	PARTES DE LAS DEMÁS MAQ. Y APAR. PARA EL TRABAJ	1.172	1.646	2.817
48239099	LOS DEMÁS PAPEL, CARTON, GUATA Y NAPA DE FIBRA	1.729	1.086	2.815
29242910	ASPARTAME (N, L, ALFA-ASPARTIL-L-FENILALANINA 1 M	1.489	1.323	2.812
38083093	REGULADOR CRECMTO. PLANTAS ACOND. VTA POR ME.	863	1.942	2.805
69089029	LAS DEMÁS BALDOSAS DE LOZA O BARRO	1.478	1.326	2.804
39204900	LAS DEMÁS PLACAS DE POLIMEROS DE CLORURO VINI	1.753	1.047	2.800
25232900	LOS DEMÁS CEMENTO PORTLAND, EXC. EL COLOREAD	1.184	1.611	2.795
27131100	COQUE DE PETROLEO, SIN CALCINAR.	528	2.260	2.788
28365000	CARBONATO DE CALCIO	1.369	1.410	2.787
39172900	TUBOS RIGIDOS DE LOS DEMÁS PLÁSTICOS.	2.648	126	2.774
72149900	LAS DEMÁS BARRAS HE O ACERO (FORJ. LAM O	1.479	1.281	2.760
34021390	LOS DEMÁS AGENTES DE SUP. ORGÁNICOS, NO IÓNICO	1.460	1.298	2.758
62043300	CHAQUETAS (SACOS), DE FIBR. SINTET., PARA MUJ. Y	1.983	769	2.752
28301022	SULFURO DE SODIO, ACIDO (SULFHIDRATO), EN FORM	1.372	1.377	2.749
33049990	LAS DEMÁS PREPARACIONES DE BELLEZA	1.129	1.619	2.748
90221410	LOS DEMÁS APAR. DE RADIACIONES, USO MÉDICO	1.200	1.546	2.747
85299070	LAS DEMÁS PARTES DESTINADAS A LOS BS DE PART.	1.959	784	2.743
84381010	MAQUINAS Y APARATOS PARA PANADERÍA, PASTELERÍ	2.180	559	2.740
2023010	CUARTOS DELANTEROS DE BOVINOS, DESHUESADOS	1.448	1.289	2.738
68042220	LAS DEMÁS MUELAS DE ABRASIVOS NAT. O ARTIF. AGL	1.298	1.436	2.735
29181400	ACIDO CITRICO.	1.265	1.468	2.733
84313910	PARTES DE LAS DEMÁS MAQ. Y APAR. ELEVADORES	1.273	1.457	2.730
18040000	MANTECA, GRASA Y ACEITE DE CACAO.	1.231	1.491	2.721
7134000	LENTEJAS SECAS DESV., AUNQUE ESTÉN MONDADAS	1.028	1.684	2.712
85122030	LOS DEMÁS APAR. DE ALUMBRADO, PARA VEH. PART.	1.179	1.530	2.709
85199910	LECTORES DE DISCOS COMPACTOS	941	1.762	2.703
40012900	LOS DEMÁS CAUCHOS NATURALES EN OTRAS FORMAS	1.554	1.143	2.697
84135000	LAS DEMÁS BOMBAS VOLUMÉTRICAS ALTERNATIVAS	1.286	1.407	2.693
87033390	LOS DEMÁS VEH. TRANSPORTE PERS., DE ENCENDIDO	1.193	1.486	2.679
60063200	LOS DEMÁS TEJIDOS DE PUNTO, DE FIBRAS SINTÉTIC	1.094	1.575	2.669
37011000	PLACAS Y PELÍCULAS PLANAS, PARA RAYOS X	1.284	1.382	2.666
90279090	LOS DEMÁS MICROTOMOS; PARTES Y ACCESORIOS.	1.305	1.357	2.662

(1) Los códigos listados corresponden a los del arancel aduanero vigente a partir del 1 de enero de 2002.

(2) La selección corresponde a los 600 productos principales ordenados por monto para el período enero-junio 2002.



**PRINCIPALES PRODUCTOS EXPORTADOS POR CHILE**  
(Miles de US\$ fob)

(Continuación)

Código	Producto	2002		Total
		Ene-Mar	Abri-Jun	
94060090	LAS DEMÁS CONSTRUCCIONES PREFABRICADAS.	719	206	925
44219010	PALITOS PARA DULCES Y HELADOS, DE MADERA	365	557	923
49111090	LOS DEMÁS IMPRESOS PUBLICITARIOS, CATALOGOS CO.	389	531	920
73121010	CABLES 1- 80 MM.DÍAMET, ALAMBRE SECCIÓN CIRCULA	488	430	918
58071010	ETIQUETAS TEJIDAS	348	560	908
23099090	LAS DEMÁS PREP. DEL TIPO UTILIZADO PARA ALIMENTA	770	137	907
20059090	LAS DEMÁS HORTAL., CONSERV. SIN CONG., EX. PROD.	518	385	903
85446010	LOS DEMÁS CONDUCTORES ELECTRICOS TENSION >	615	282	898
3049061	TROZOS DE TRUCHA	431	463	893
3032130	TROZOS DE TRUCHAS CONG., EXCLUIDOS HIGADOS, H	605	287	892
21041010	CREMAS PREPARADAS	314	577	891
3041059	LAS DEMÁS CARNES SALMONES FRESCAS O REFRIGE	336	555	891
72142000	BARRAS HE S/ALEAR, C/MUESCAS O RELIEVES, EN CAL	174	714	887
8102010	MORAS FRESCAS	877	7	884
29021900	LOS DEMÁS HIDROCARBUROS CICLÁNICOS, CICLÉNICO	531	352	883
82071990	LOS DEMÁS ÚTILES DE OPERACIÓN O SONDEO	294	587	881
39131020	ALGINATO DE NA, SUS SALES Y ESTERES, EN FORMAS	463	408	871
44151010	CAJAS DE MADERA	542	329	870
38081090	LOS DEMÁS INSECTICIDAS ACOND. VENTA POR MENOR	324	540	864
12099170	SEMILLAS DE BRÓCOLI PARA SIEMBRA	294	568	863
74130000	CABLES, TRENZAS Y ART. SIMIL., DE CU, SIN AISLAR PA	398	462	861
39241000	VAJILLA Y DEMAS ARTICULOS PARA EL SERVICIO DE ME	349	512	860
3022911	TURBOTS ENTEROS FR.O REFR., EXCL. HIGADOS, HUEV	482	375	857
73211110	COCINAS DE COMB. GASEOSOS, O DE GAS Y OTROS CO	441	416	857
89020011	BARCOS DE PESCA CON CAPACIDAD DE BODEGA <= A	356	500	856
7129090	LAS DEMÁS HORTAL.: MEZCLAS DE HORTAL., TRIT. O	232	624	856
21013000	ACHICORIA TOSTADA Y DEMÁS SUCED.DEL CAFÉ TOST.	274	581	855
38081010	INSECTICIDAS ACOND. VTA POR MENOR ENV. HASTA 5	244	610	854
7104000	MAÍZ DULCE, INCLUSO COCIDO, CONGELADO.	387	465	851
84639010	MÁQUINAS PARA LA FABRICACION DE ENVASES	340	510	850
16041913	JUREL EN ACEITE, ENTERO O EN TROZOS, EXCEPTO PI	327	523	850
7129020	AJÍ, INCL. EN TROZOS O RODAJAS, TRIT. O PULV., SECOS	119	730	849
84811000	VALVULAS REDUCTORAS DE PRESION.	221	618	839
3037411	SCOMBER JAPONICUS PERUANUS ENT. CONG., EXC. HÍ	389	450	838
94032020	LAS DEMÁS ESTANTERÍAS, DE METAL	87	749	836
55151130	LOS DEMAS TEJ. F.DISCONT.POLIESTER,H. COLORES,M	89	746	834
7109000	MEZCLAS DE HORTALIZAS, INCLUSO COCIDAS,CONGEL	186	647	833
35040090	LAS DEMÁS PEPTONAS Y DERIV. Y MAT. PROTEICAS Y D	323	509	832
84082040	MOTORES USADOS PARA LA PROPULSIÓN VEHICULOS	310	519	829
3055910	ALETAS DE TIBURÓN SECAS, INCLUSO SALADAS, SIN A	336	486	822
84282000	APARATOS ELEVADORES O TRANSPORTADORES, NEUM	688	133	821
84314320	PARTES DE GRÚAS DE LAS SUBPARTIDAS 8426.20	477	343	820
2072500	CARNE DE PAVO, SIN TROCEAR, CONGELADA	195	623	819
70109050	FRASCOS DE VIDRIO	468	349	816
94035020	VELADORES DE MADERA DEL TIPO DE LOS UTILIZADO	313	502	815
18069090	LOS DEMÁS CHOCOLATES Y PREP. ALIMENTICIAS CONT	375	440	815
70052190	VIDRIOS SIN ARMAR, COLOREADAS EN LA MASA, OPAC	332	482	813
29151210	FORMIATO DE SODIO.	409	397	806
16052022	LANGOSTINO COLORADO CONSERV. EN RECP. HERM.	135	661	796
7102100	GUISANTES, INCL. DESV., COCIDOS EN AGUA O VAPOR,	410	386	795
2090020	TOCINO Y GRASA DE CERDO O AVE SIN FUNDIR, CON	392	401	794
74012000	COBRE DE CEMENTACION (COBRE PRECIPITADO)	788	-	788

- (1) Los códigos listados corresponden a los del arancel aduanero vigente a partir del 1 de enero de 2002.  
(2) La selección corresponde a los 600 productos principales ordenados por monto para el período enero-junio 2002.

**PRINCIPALES PRODUCTOS IMPORTADOS POR CHILE**  
(Miles de US\$ cif)

(Continuación)

Código	Producto	2002		Total
		Ene-Mar	Abri-Jun	
25199090	LAS DEMAS MAGNESITAS; MAGNESIA ELECTROFUNDID	2.533	126	2.660
48051100	PAPEL SEMIQUIMICO PARA ACANALAR	1.405	1.253	2.657
85254010	VIDEOCÁMARAS, INCLUIDAS LAS DE IMAGEN FIJA	1.360	1.293	2.654
72091700	P. PLANOS HE S/ALEAR, ENROLL, LAM. FRÍO, A>=600	1.642	1.000	2.642
90213900	LOS DEMAS ARTICULOS Y APARATOS DE PROTESIS	1.299	1.343	2.642
61113000	PRENDAS Y COMPL.VESTIR, DE PUNTO, PIBEBS,DE	2.117	525	2.642
39206290	LAS DEMAS PLACAS DE POLI (TEREFTALATO DE ETILE	1.230	1.409	2.639
85365015	INTERRUPTORES TERMOMAGNÉTICOS TRIPOLARES	972	1.664	2.637
84068200	LAS DEMÁS TURBINAS DE VAPOR DE POTENCIA <= A	2.633	1	2.634
47079010	LOS DEMAS DESPERDICIOS Y DESECHOS DE PAPEL	771	1.862	2.634
87021019	LOS DEMAS V. AUT., M. EMBOLO, ENC.POR COMPRES	1.593	1.038	2.631
62046210	PANTALONES DE ALGODÓN MEZCLILLA (DENIM) PARA	1.545	1.062	2.607
85364990	LOS DEMAS RELEVADORES O RELES, PARA UNA TEN	1.158	1.447	2.605
84439000	PARTES DE MAQUINAS Y APARATOS PARA IMPRIMIR	1.386	1.217	2.603
52051200	HILAD. SENC. FIB. ALG. S/P., >=85% PESO TIT<714,29	999	1.596	2.595
84831090	LOS DEMÁS ARBOLES DE TRANSMISION Y MANIVELAS.	1.147	1.439	2.586
64039112	BOTIN QUE CUBRA EL TIBOLLO, PLANTILLA DE LONG.	2.122	463	2.585
39249000	LOS DEMAS ART. DE USO DOM. Y DE HIGIENE O TOCAD	1.196	1.384	2.581
32091010	PINTURAS A BASE DE POLIMEROS ACRILICOS O VINILI	1.258	1.313	2.571
40129030	BANDAS DE RODADURA	1.283	1.287	2.570
85021390	GRUPOS ELECTROGENOS CON MOTOR EMBOLO (PIST	245	2.325	2.570
48092090	LOS DEMAS PAPELES AUTOCOPIA, INCL. IMPRESOS,	1.041	1.527	2.567
84807100	MOLDES PARA CAUCHO O PLAST., PARA EL MOLDEO P	1.504	1.055	2.559
84181013	COMB. REFRIG.Y CONG.,COMPRESION, USO DOM., CA	996	1.553	2.549
39181000	REVEST. P/ SUELOS Y PAREDES, DE POLIM. DE CLORU	1.369	1.178	2.547
72123000	PDOS LAM. PLANOS DE HE O ACERO, SIN ALEAR, ANC	1.028	1.518	2.546
21021000	LEVADURAS VIVAS.	1.570	972	2.542
39019000	LOS DEMAS POLIMEROS DE ETILENO EN FORMAS PRIM	1.153	1.387	2.540
95039010	LOS DEMAS JUGUETES DE PLÁSTICO	573	1.961	2.534
85393100	LAMPARAS Y TUBOS FRUORESCENTES DE CATODO	858	1.672	2.530
85072000	LOS DEMAS ACUMULADORES DE PLOMO.	1.072	1.455	2.527
39072010	POLIPROPILENGLICOLES, EN FORMAS PRIMARIAS	1.432	1.094	2.526
38123000	PREP. ANTIOXID. Y OTROS ESTABILIZANTES P/CAUCH	1.226	1.298	2.524
29304000	METIONINA.	1.395	1.128	2.523
84822010	RODAMIENTOS DE RODILLOS CONICOS DE UNA SOLA	1.494	1.026	2.520
84748000	LAS DEMAS MAQ. Y APAR. PARA AGLOMERAR, MOLDE	132	2.386	2.518
87150010	COCHES DE PASEO PARA TRANSPORTE DE NIÑOS	1.112	1.403	2.515
84773000	MÁQUINAS PARA MOLDEAR POR SOPLADO.	1.804	710	2.514
85013400	MOTORES ELECTRICOS DE POTENCIA CONTINUA >	1.008	1.501	2.509
55132100	TEJIDO TENIDO FIBRA DISCONTINUA POLIÉSTER, DE	1.076	1.430	2.505
84841000	JUNTAS O EMPAQUETADURAS METALOPLASTICAS.	1.152	1.343	2.495
11090000	GLUTEN DE TRIGO, INCLUSO SECO.	1.493	998	2.491
85442090	LOS DEMAS CABLES Y CONDUCTORES ELÉCTRICOS	1.181	1.309	2.490
61091012	T-SHIRTS Y CAMISETAS PUNTO ALGODÓN, C.>=75%	1.547	930	2.477
72142000	BARRAS HE S/ALEAR, C/MUESCAS O RELIEVES, EN	1.581	894	2.475
84122100	MOTORES HIDRÁULICOS CON MOVIMIENTOS RECT	1.205	1.269	2.474
62063000	CAMISAS, BLUSAS Y BLUSAS CAMISERAS, DE ALGODÓ	1.729	738	2.467
62113300	LAS DEMÁS PRENDAS DE VESTIR PARA HOM. O NIÑOS,	1.430	1.032	2.462
85272110	APARATO RECEPTOR DE RADIODIFUSIÓN	1.101	1.353	2.454
32151191	LAS DEMÁS TINTAS NEGRAS PARA IMPRESORAS DE CO	1.163	1.291	2.454
85171100	TELÉFONO DE USUARIO DE AURICULAR INALÁMBRICO,	709	1.735	2.445
30049020	LOS DEMÁS MED. PARA VENTA AL POR MENOR, PARA	848	1.595	2.443

## PRINCIPALES PRODUCTOS EXPORTADOS POR CHILE

(Miles de US\$ fob)

(Continuación)

Código	Producto	2002		Total
		Ene-Mar	Abri-Jun	
3071022	OSTRAS DEL PACIFICO, CONGELADAS	192	592	783
28299020	YODATO DE CALCIO	406	376	783
28480010	FOSFUROS DE MAGNESIO, AUNQUE NO SEAN DE CONS	481	301	782
17049050	PASTILLAS	275	503	778
6029000	LAS DEMÁS PLANT. VIVAS ESQUEJES E INJERTOS:MICE	-	777	777
84717010	UNIDADES DE MEMORIA DE DISCO	354	421	775
17049090	LOS DEMÁS ARTICULOS DE CONFITERIA SIN CACAO	263	510	773
20057000	ACEITUNAS, PREPARADOS O CONSERV., SIN CONG.	387	381	768
20098040	JUGO DE KIWI, SIN FERM. Y SIN ALCOHOL, INCL. CON E	460	307	767
31052000	ABONOS MINER. O QUIMICOS CON LOS 3 FERTILIZANTE	313	450	763
3061410	JAIBAS CONGELADAS	410	353	763
3041049	LAS DEMÁS CARNES MERLUZA FRESCAS O REFRIGERA	736	24	760
20079921	PREPARACIONES DE PULPA DE ALBARICOQUE (DAMASC	513	246	759
76169999	LAS DEMÁS MANUFACTURAS DE ALUMINIO	185	572	757
27111900	LOS DEMÁS GASES DE PETRÓLEO E HIDROCARBUROS,	-	755	755
41044100	CUEROS Y PIELS CURTID. BOVINOS O EQUINOS, SEC.	502	250	752
89040010	REMOLCADORES DE ALTA MAR	-	750	750
3037812	MERLUZA COMÚN DESCAB. Y EVISC., CONG., EXC. HIG. Y	428	319	747
3049033	LAS DEMÁS CARNES DE MERO O BACALAO DE PROFUN	159	588	746
5119920	COCHINILLA DEL CARMÍN	427	314	741
16010000	EMBUTIDOS DE CARNE, DESPOJ. O SANGRE: PREP. DE	336	400	736
44039912	TRONCOS PARA ASERRAR Y HACER CHAPAS DE COIGUE	331	405	736
68091110	PLACAS DE YESO FRAGUABLE, REVESTIDAS O REFORZA	287	447	733
74081900	LOS DEMÁS ALAMBRES DE COBRE REFINADO.	353	379	731
8023100	NUECES DE NOGAL CON CÁSCARA, FRESCAS O SECAS	19	712	730
84807100	MOLDES PARA CAUCHO O PLAST., PARA EL MOLDEO PO	520	209	730
85244010	CINTAS MAGNÉTICAS, GRABADAS CON DATOS	8	721	729
85462010	AISLADORES ELECTRICOS, DE CERAMICA, SIN PARTES	250	477	727
	<b>SUBTOTAL</b>			<b>8.823.732</b>
	Resto de productos			251.226
	<b>TOTAL EXPORTACIONES</b>			<b>9.074.958</b>

## PRINCIPALES PRODUCTOS IMPORTADOS POR CHILE

(Miles de US\$ cif)

(Continuación)

Código	Producto	2002		Total
		Ene-Mar	Abri-Jun	
84812010	VÁLVULAS PARA TRANSMISIONES OLEOHIDRAULICAS	1.573	867	2.440
87083110	PASTILLAS DE FRENOS, MONTADAS, DE VEH. AUTOM	989	1.451	2.440
62092000	PRENDAS Y COMPLEMENTOS DE VESTIR, DE ALGODÓ	1.749	689	2.438
18063290	LOS DEMÁS CHOCOLATES SIN RELL., EN BLOQUES, TA	955	1.477	2.431
85392290	LAS DEMÁS LÁMPARAS Y TUBOS DE INCANDESCENCIA	850	1.577	2.427
84716021	IMPRESORAS LÁSER DE PRODUCCIÓN > A 20 PÁGINAS	1.332	1.094	2.426
30061000	CATGUTS, LAMINARIAS, HEMOSTAT ESTÉRILES PI CIRU	1.078	1.334	2.412
59119000	LOS DEMÁS PROD. Y ARTICULOS. TEXTILES	1.320	1.089	2.409
85232019	LOS DEMÁS DISCOS MAGNETICOS, SIN GRABAR, RÍGID	1.240	1.160	2.400
84672999	LAS DEMÁS HERR. ELECTROMECANICAS QUE FUNCION	1.199	1.194	2.393
29349990	LOS DEMÁS COMPUESTOS HETEROCÍCLICOS	1.185	1.203	2.389
85319090	PARTES DE APAR. ELECTRICOS DE SENALIZACIÓN ACÚ	1.122	1.260	2.381
96081010	BOLIGRAFOS DESECHABLES	1.450	931	2.381
29291020	DISOCIANATO DE 4,4-DIFENILMETANO (MDI)	1.337	1.043	2.380
84211900	LAS DEMÁS CENTRIFUGADORAS	1.601	773	2.374
39031910	POLIESTIRENO DE USO GENERAL (CRISTAL), EN FORM	1.197	1.176	2.372
48109210	CARTULINAS	1.233	1.139	2.372
84082010	MOTORES USADOS PARA LA PROPULSIÓN VEHICULOS	1.737	631	2.368
15162020	MANTECA VEGETAL Y SUS FRACCIONES	1.066	1.302	2.368
62029200	ANORAK, CAZADORAS Y SIMIL., DE ALGODÓN, PARA	1.578	783	2.360
33029020	LAS DEMÁS MEZCLAS DE SUST. ODORIFERAS, PI IND.	938	1.406	2.345
69089012	BALDOSAS DE GRES, DE LADO MAYOR ENTRE 15 CM Y	1.300	1.041	2.341
69111090	LOS DEMÁS ARTICULOS PARA EL SERVICIO DE MESA O	840	1.493	2.333
87042161	CHAS. CICAMIONETAS, M.EMB. E.COMPR. C M<-5 T	1.470	862	2.332
84181019	LAS DEMÁS COMB. REFRIG.Y CONGELADOR, COMPRE.	1.193	1.138	2.331
29339990	LOS DEMÁS COMP. HETEROCÍCLICOS C/ HETEROÁTOM	778	1.549	2.327
27101992	SOLVENTES MEZCLAS HIDROCAR. PARAFÍNICOS AROM	1.361	963	2.324
63090099	LOS DEMÁS ARTICULOS DE PEDRERIA	1.187	1.134	2.321
	<b>SUBTOTAL</b>			<b>5.681.676</b>
	Resto de productos			2.447.606
	Zona Franca			160.419
	<b>TOTAL IMPORTACIONES</b>			<b>8.289.700</b>

(1) Los códigos listados corresponden a los del arancel aduanero vigente a partir del 1 de enero de 2002.

(2) La selección corresponde a los 600 productos principales ordenados por monto para el período enero-junio 2002.



**INTERCAMBIO COMERCIAL CON ALADI**  
**2000 - ENE-JUN 2002**  
(Miles de US\$)

PAÍS	PERÍODO	EXPORTACIONES (*)	IMPORTACIONES	SALDO BALANZA COMERCIAL
ARGENTINA	2000	636.492	2.877.109	-2.240.617
	2001	555.411	3.063.804	-2.508.393
	Ene-Jun 2001	322.330	1.650.669	-1.328.339
	Ene-Jun 2002	115.245	1.503.376	-1.388.131
BOLIVIA	2000	166.009	30.225	135.784
	2001	144.285	25.034	119.251
	Ene-Jun 2001	70.435	13.579	56.856
	Ene-Jun 2002	68.649	12.277	56.372
BRASIL	2000	952.692	1.334.763	-382.071
	2001	835.908	1.498.595	-662.687
	Ene-Jun 2001	461.974	751.949	-289.975
	Ene-Jun 2002	372.634	756.838	-384.204
COLOMBIA	2000	236.983	206.250	30.733
	2001	242.973	189.251	53.722
	Ene-Jun 2001	123.032	91.137	31.895
	Ene-Jun 2002	133.676	109.139	24.537
CUBA	2000	36.452	722	35.730
	2001	36.541	784	35.757
	Ene-Jun 2001	9.977	380	9.597
	Ene-Jun 2002	17.784	670	17.114
ECUADOR	2000	158.217	254.507	-96.290
	2001	230.872	123.458	107.414
	Ene-Jun 2001	108.511	75.305	33.206
	Ene-Jun 2002	113.836	39.928	73.908

(\*) Las cifras de exportación incluyen los Informes de Variación de Valor (IVV) de la Declaración de Exportación.

**INTERCAMBIO COMERCIAL CON ALADI**  
**2000 - ENE-JUN 2002**  
(Miles de US\$)

(Continuación)

PAÍS	PERÍODO	EXPORTACIONES (*)	IMPORTACIONES	SALDO BALANZA COMERCIAL
MÉXICO	2000	818.687	616.051	202.636
	2001	827.170	532.877	294.293
	Ene-Jun 2001	399.826	272.817	127.009
	Ene-Jun 2002	448.439	228.034	220.405
PARAGUAY	2000	47.284	66.832	-19.548
	2001	46.141	90.286	-44.145
	Ene-Jun 2001	25.187	40.749	-15.562
	Ene-Jun 2002	14.203	48.483	-34.280
PERÚ	2000	439.111	265.905	173.206
	2001	478.105	285.639	192.466
	Ene-Jun 2001	224.103	146.238	77.865
	Ene-Jun 2002	225.564	101.267	124.297
URUGUAY	2000	61.696	58.898	2.798
	2001	62.623	55.802	6.821
	Ene-Jun 2001	33.408	32.815	593
	Ene-Jun 2002	23.273	27.557	-4.284
VENEZUELA	2000	228.714	232.312	-3.598
	2001	285.663	185.049	100.614
	Ene-Jun 2001	149.699	91.765	57.934
	Ene-Jun 2002	108.659	85.160	23.499
TOTAL ALADI	2000	3.782.337	5.943.574	-2.161.237
	2001	3.745.692	6.050.579	-2.304.887
	Ene-Jun 2001	1.928.482	3.167.403	-1.238.921
	Ene-Jun 2002	1.641.962	2.912.729	-1.270.767

(\*) Las cifras de exportación incluyen los Informes de Variación de Valor (IVV) de la Declaración de Exportación.

**PRINCIPALES PRODUCTOS EXPORTADOS HACIA ARGENTINA**

(Miles de US\$ fob)

CÓDIGO	DESCRIPCIÓN	Ene-Mar 2002	Abr-Jun 2002	Total
250000	SERVICIOS CONSIDERADOS EXPORTACION	6.706	6.882	13.588
73261110	BOLAS FORJ. O ESTAMP. DE HE O ACERO, P/ MOLINDEA DE MINERAL.	4.149	3.052	7.200
49070090	SELLOS DE CORREO, TIMBRES FISC. Y ANÁL. DE CURSO LEGAL	3.694	2.984	6.678
76109000	LAS DEMAS CONSTRUC. Y PART. DE AL PREP. P/ LA CONSTRUCCIÓN	1.492	1.790	3.282
20029011	PURÉS Y JUGO TOMATES, V. BRIX <30% PREP. O CONSERV.	3.012	236	3.248
27101110	ETER DE PETRÓLEO (NAFTA SOLVENTE, BENCINA DE EXTRACCIÓN)	0	2.780	2.780
29051100	METANOL (ALCOHOL METÍLICO)	1.365	982	2.347
47032100	PASTA QUÍM.CONIF. SULF.O SOSA, EXC. DISOLV., SEMIB. O BLANCO.	997	1.092	2.089
27040000	COQUE Y SEMIC. DE HULLA, LIGNITO O TURBA : C. DE RETORTA	0	1.788	1.788
39011010	POLIETILENO DE DENSIDAD INFERIOR A 0,94, DE ALTA PRESIÓN.	673	1.109	1.782
12060000	SEMILLA DE GIRASOL, INCLUSO QUEBRANTADA.	0	1.733	1.733
27101940	ACEITES COMBUSTIBLES DESTILADOS (GASOIL, DIESEL OIL )	558	1.122	1.680
84749010	PARTES COLADAS O MOLDEADAS, DE FUNDICIÓN, HIERRO O ACERO	431	1.102	1.533
48191010	CAJAS DE CARTÓN CORRUGADO	1.095	327	1.421
20029012	PURÉS Y JUGO TOMATES, V. BRIX >=30% Y < = AL 32% PREP.	276	1.098	1.374
21069090	LAS DEMÁS PREPARACIONES ALIMENTICIAS NENCOP	514	836	1.349
74031100	CÁTODOS Y SECCIONES DE CATODO, DE COBRE REFINADO	840	506	1.346
54072000	TEJIDOS FABRICADOS CON TIRAS O FORMAS SIMILARES	274	947	1.220
38249049	LAS DEMÁS PREPARACIONES PARA LA CONCENTRACIÓN DE MINERALES	607	508	1.115
44160090	LAS DEMAS MANUFACTURAS DE TONELERÍA Y SUS PARTES DE MADERA	696	415	1.111
48042900	LOS DEMÁS PAPELES KRAFT PARA SACOS (BOLSAS)	565	493	1.058
87084030	CAJAS DE CAMBIO, DE VEHICULOS AUTOMÓVILES DE PARTIDAS 87.03	689	338	1.027
83099090	LOS DEMAS TAPONES, TAPAS, SOBRETAPAS	771	247	1.018
71069110	PLATA EN BRUTO, SIN ALEAR.	0	988	988
29173300	ORTOFTALATOS DE DINOLINO O DE DIDECILO.	298	661	960
48109210	CARTULINAS	527	430	957
39199010	LAS DEMÁS PLACAS, LÁMINAS, PEL. AUTOAD., DE POL. DE ETILENO	828	114	942
21032090	LAS DEMÁS SALSAS DE TOMATE, PREPARADAS.	806	82	888
27101963	ACEITES LUBRICANTES TERMINADOS	460	415	875
38081090	LOS DEMÁS INSECTICIDAS ACOND. VENTA POR MENOR EN OTROS ENV.	324	539	863
21069021	PREP. COMP. NO ALCOH. PARA FABR. BEBIDAS, CON SABOR A FRUTAS	586	245	831
48026112	LOS DEMAS PAPELES, FIBRAS>10% DEL PESO , ROLLOS, P/IMPRESIÓN	787	43	829
73101010	BARRILES, TAMB. Y BIDONES FUNDICIÓN, HE O ACERO, C. > 50 LT	551	247	798
44160010	BARRILES, CUBAS, TINAS Y TINAJAS, DE MADERA	245	512	758
84119900	LAS DEMAS PART.DE TURBINAS GAS, EXC TURBOPROP.Y TURBOREACT.	756	0	756
49029090	LAS DEMAS PUBL. PERIÓDICAS, IMPRESAS, INCL. ILUST. O C/PUBL.	442	289	730
51011100	LANA ESQUILADA, SUCIA, INCLUIDA LA LAVADA EN VIVO	322	382	704
33072000	DESODORANTES CORPORALES Y ANTITRASPIRANTES	375	322	697
74081900	LOS DEMAS ALAMBRES DE COBRE REFINADO.	330	359	689
3021221	SALMONES DEL ATLÁNTICO Y DANUBIO, ENT., FR.O REFR.	241	435	677
73102100	LATAS P/ CERRAR POR SOLD., FUND., HE O ACERO, CAP.< A 50 LT	18	600	618
40119910	LOS DEMAS NEUM. NVOS CAUCHO TIPO USADO EN CAMIONETAS	64	540	604
40111000	NEUMÁTICOS NUEVOS DE CAUCHO P/ AUTOMÓVILES DE TURISMO	59	535	594
49019911	LIBROS ESCOLARES PARA ENSEÑANZA BÁSICA Y MEDIA	574	0	574
25120000	HARINAS SILICEAS FOSILES Y DEMÁS, DENS. AP.<=1, INCL. CALC.	208	355	564
84749090	LAS DEMÁS PART.MAQ.Y AP.P/TRAB. TIERRA, PIEDRA O MIN. SÓLIDO	532	27	559
96091010	LÁPICES DE COLORES PARA PINTAR	538	9	547
20081900	LOS DEMÁS C.CÁSCARA Y SEMILLA, INCL. MEZCLAS, PREP. O CONS.	136	380	517
<b>SUBTOTAL</b>		<b>39.409</b>	<b>40.874</b>	<b>80.283</b>
Otros Productos		20.241	14.721	34.962
<b>TOTAL PAÍS</b>		<b>59.650</b>	<b>55.595</b>	<b>115.245</b>

Se incluyen los productos que hayan igualado o superado los US\$500.000 en el primer semestre de 2002.

## PRINCIPALES PRODUCTOS IMPORTADOS DESDE ARGENTINA

(Miles de US\$ cif)

CÓDIGO	DESCRIPCIÓN	Ene-Mar 2002	Abr-Jun 2002	Total
27090020	ACEITE CRUDO DE PETRÓLEO O DE MINER. BITUMIN CON ° API >= 25	231.802	334.540	566.342
27112100	GAS NATURAL.	77.376	103.487	180.864
10059000	LOS DEMAS MAICES, EXCEPTO PARA SIEMBRA.	28.157	20.278	48.435
15179010	MEZCLAS DE ACEITES VEGETALES, EN BRUTO	20.411	22.893	43.305
27111200	PROPANO, LICUADO.	8.143	23.670	31.813
27101122	GASOLINA PARA VEHÍCULOS TERRESTRES, SIN PB, DE 93 OCTANOS	15.253	14.650	29.902
27160000	ENERGIA ELECTRICA (PARTIDA DISCRECIONAL)	9.865	14.400	24.266
87032391	AUTOMÓVILES DE TURISMO, DE CILINDRADA >1500 CM3 Y <=3000 CM3	8.427	11.497	19.924
12010090	LAS DEMÁS HABAS DE SOJA, INCL. QUEBRANT., EXC. PARA SIEMBRA	8.662	9.411	18.072
76012000	ALEACIONES DE ALUMINIO, EN BRUTO.	6.415	8.426	14.841
27101129	LAS DEMÁS GASOLINAS, EXCEPTO PARA AVIACIÓN	6.584	8.238	14.821
31021000	UREA, INCLUSO EN DISOLUCIÓN ACUOSA.	3.115	11.364	14.479
27101940	ACEITES COMBUSTIBLES DESTILADOS (GASOIL, DIESEL OIL)	4.718	8.251	12.969
15179020	MEZCLAS DE ACEITES VEGETALES, REFINADOS	4.281	8.134	12.415
48191010	CAJAS DE CARTÓN CORRUGADO	8.969	1.808	10.777
23091010	ALIMENTOS PARA PERROS O GATOS, VENTA AL POR MENOR, EN BOLSAS	4.834	5.823	10.657
48184020	PAÑALES DE BEBÉ, DE PASTA DE PAPEL	4.371	6.045	10.416
23040030	PELLETS (OBT.DE RESID. ACEITE DE SOYA)	2.381	7.860	10.241
30049010	LOS DEMÁS MED. PARA VENTA AL POR MENOR, USO HUMANO	4.476	4.999	9.475
23040020	HARINAS DE TORTAS (OBT. DE EXTRAC. DE ACEITE DE SOYA)	5.592	3.770	9.362
17019910	AZÚCAR DE CAÑA REFINADA	5.463	3.340	8.803
10019000	LOS DEMÁS TRIGOS Y MORCAJO ( TRANQUILLÓN)	1.763	6.190	7.953
87042111	FURGONES, MOTOR ÉMBOLO, ENCEND.COMPRESIÓN,CARGA>500 <=2000 K	3.645	4.155	7.800
27101961	ACEITES BÁSICOS LUBRICANTES	3.721	3.576	7.297
17026090	LAS DEMÁS FRUCTOSAS Y JARABE FRUCT.. FRUCTOSA >50% EN PESO	3.465	3.827	7.292
27111900	LOS DEMÁS GASES DE PETRÓLEO E HIDROCARBUROS, LICUADOS	2.170	4.078	6.248
27101123	GASOLINA PARA VEHÍCULOS TERRESTRES, SIN PB, DE 97 OCTANOS	1.814	3.785	5.599
27090010	ACEITE CRUDO DE PETRÓLEO O DE MINER. BITUMIN CON ° API < 25	5.036	0	5.036
39041020	POLICLORURO DE VINILO, GRADO DE SUSPENSIÓN	3.934	906	4.840
39012000	POLIETILENO DE DENSIDAD >= A 0,94	3.011	1.749	4.760
39011020	POLIETILENO DE DENSIDAD INFERIOR A 0,94,LINEAL	2.845	1.748	4.594
87042121	CAMIONETAS, MOTOR ÉMBOLO, ENC.COMPRESIÓN, CARGA>500 <=2000 K	1.194	3.193	4.387
18069090	LOS DEMÁS CHOCOLATES Y PREP. ALIMENTICIAS CONTENIENDO CACAO	1.999	2.316	4.315
39021000	POLIPROPILENO, EN FORMAS PRIMARIAS.	2.124	2.106	4.230
34029010	PREPARACIONES TENSOACTIVAS EXCEPTO DE VENTA AL POR MENOR	1.395	2.748	4.143
52010000	ALGODÓN SIN CARDAR NI PEINAR.	2.766	1.345	4.110
76129000	LOS DEMÁS DEPÓSITOS, CISTERNAS, CUBAS Y SIM.CAP <=300 LTS	2.352	1.670	4.022
59021000	NAPAS TRAMADAS PARA NEUMATICOS FAB. DE NAILON O DEMAS POLIAM	2.236	1.711	3.947
72111900	LOS DEMAS PDTOS HE O ACERO LAM.CTE., S/ALEAR, ANCHO< 600MM	2.488	1.226	3.714
34011100	JABON DE TOCADOR (INCLUSO LOS MEDICINALES)	1.950	1.665	3.615
38083091	HERBICIDAS ACONDICIONADOS VENTA POR MENOR EN OTROS ENVASES	1.912	1.634	3.546
27111300	BUTANOS, LICUADOS.	1.491	1.850	3.341
25221000	CAL VIVA.	1.661	1.651	3.312
87043121	CAMIONETAS M.ÉMBOLO, ENC.CHISPA,CAP.CARGA UTIL>500 <=2000 KS	1.389	1.913	3.301
33021000	MEZCLAS SUST. ODORIFERAS, USADA EN IND. ALIMENT. O DE BEBIDA	2.010	1.240	3.250
	<b>SUBTOTAL</b>	<b>527.666</b>	<b>689.165</b>	<b>1.216.832</b>
	Otros Productos	139.777	146.767	286.545
	<b>TOTAL PAÍS</b>	<b>667.444</b>	<b>835.933</b>	<b>1.503.376</b>

Se incluyen los productos que hayan igualado o superado los US\$3.000.000 en el primer semestre de 2002.

## PRINCIPALES PRODUCTOS EXPORTADOS A BOLIVIA

(Miles de US\$ fob)

CÓDIGO	DESCRIPCIÓN	Ene-Mar 2002	Abr-Jun 2002	Total
40112000	NEUMÁTICOS NUEVOS DE CAUCHO UTIL. EN AUTOBUSES O CAMIONES	2.146	1.696	3.842
27101940	ACEITES COMBUSTIBLES DESTILADOS (GASOIL, DIESEL OIL)	1.728	1.296	3.024
48010010	PAPEL PRENSA EN BOBINAS	1.447	1.367	2.813

Indicadores de Comercio Exterior

Junio 2002

Banco Central de Chile

## PRINCIPALES PRODUCTOS EXPORTADOS A BOLIVIA

(Continuación)

(Miles de US\$ fob)

CÓDIGO	DESCRIPCIÓN	Ene-Mar 2002	Abr-Jun 2002	Total
40119910	LOS DEMAS NEUM. NVOS CAUCHO TIPO USADO EN CAMIONETAS	1.446	1.215	2.661
48184020	PAÑALES DE BEBÉ, DE PASTA DE PAPEL	860	1.291	2.151
21069029	PREP. COMP. NO ALCOH. PARA FABR. BEBIDAS, CON OTROS SABORES	942	1.131	2.074
30049010	LOS DEMÁS MED. PARA VENTA AL POR MENOR, USO HUMANO	869	904	1.773
27150000	MEZCLAS BITUMINOSAS DE ASFALTO DE BETÚN NAT., DE PETRÓLEO	1.451	171	1.622
21069021	PREP. COMP. NO ALCOH. PARA FABR. BEBIDAS, CON SABOR A FRUTAS	759	830	1.589
11071000	MALTA (DE CEBADA U OTROS CEREALES), SIN TOSTAR	782	779	1.561
8081020	MANZANAS FRESCAS, VARIEDAD ROYAL GALA	478	631	1.109
40111000	NEUMÁTICOS NUEVOS DE CAUCHO P/ AUTOMÓVILES DE TURISMO	551	495	1.046
16041312	SARDINAS CON SALSA DE TOMATES, ENT. O EN TROZ., EXC. PICADAS	692	263	955
55151120	LOS DEMAS TEJIDOS TEÑIDOS, DE FIBRAS DISCONTINUAS POLIESTER	770	170	940
33030000	PERFUMES Y AGUAS DE TOCADOR.	393	482	875
55151320	LOS DEMAS TEJ. F.DISC.POLI, C/LANA O PELO, P> 200 <=300 G/M2	275	581	857
4022118	LECHE EN POLVO, SIN AZÚCAR. NI EDULC., MAT. GRASA >26%	607	246	852
27101920	KEROSENE	344	427	771
39233040	PREFORMAS DE POLITEREFTALATO DE ETILENO (PET)	472	280	752
33021000	MEZCLAS SUST. ODORIFERAS, USADA EN IND. ALIMENT. O DE BEBIDA	247	430	677
33072000	DESODORANTES CORPORALES Y ANTITRASPIRANTES	259	351	610
4029910	LECHE CONDENSADA	314	295	609
33061000	DENTIFRICOS.	222	383	604
19011010	PREP. ALIM. INFANTIL, VTA. AL POR MENOR, CONT. LÁCTEO >10%	332	227	559
250000	SERVICIOS CONSIDERADOS EXPORTACION	275	242	518
SUBTOTAL		18.662	16.182	34.844
Otros Productos		14.673	19.133	33.805
TOTAL PAÍS		33.335	35.314	68.649

Se incluyen los productos que hayan igualado o superado los US\$500.000 en el primer semestre de 2002.

## PRINCIPALES PRODUCTOS IMPORTADOS DESDE BOLIVIA

(Miles de US\$ cif)

CÓDIGO	DESCRIPCIÓN	Ene-Mar 2002	Abr-Jun 2002	Total
27090020	ACEITE CRUDO DE PETRÓLEO O DE MINER. BITUMIN CON ° API >= 25	4.790	0	4.790
41041100	CUEROS PIELS CURTID. BOVINOS EQUINOS, E.HÚMEDO PLENA FLOR	447	432	879
25289010	ULEXITA NATURAL	579	1	580
20089100	PALMITOS, PREP. O CONSERV., INCL. CON EDUL. O ALCOHOL	285	259	544
27111900	LOS DEMÁS GASES DE PETRÓLEO E HIDROCARBUROS, LICUADOS	130	336	466
23040010	TORTAS (OBT.DE RESID. ACEITE DE SOYA)	302	163	466
44182010	PUERTAS DE MADERA	87	226	314
39162000	MONOFILAMENTOS CORTE TRANS. >1MM, PERFILES DE CLORURO VINILO	211	94	305
23063010	TORTAS OBTENIDAS DE LA EXTRACCIÓN DE SEMILLAS DE GIRASOL	258	40	298
61103030	CHALECOS, DE FIBRAS SINTÉTICAS O ARTIFICIALES	90	154	243
44072900	LAS DEMÁS MADERAS TROP. ASERR. O DESBAST. L., DE ESP.> 6 MM	205	23	229
23040020	HARINAS DE TORTAS (OBT. DE EXTRAC. DE ACEITE DE SOYA)	0	215	215
22071000	ALCOHOL ETILICO SIN DESNAT., GRADO ALCOHÓLICO VOL.>=80% VOL	92	110	202
80011000	ESTANO EN BRUTO, SIN ALEAR.	81	82	163
52053200	HILADOS RET. FIB.ALG. S/PEINAR.>=85% PESO,TIT<714,30>=232,56	92	43	135
8030000	BANANAS O PLÁTANOS, FRESCOS O SECOS.	60	70	131
70109020	BOTELLAS DE VIDRIO PARA BEBIDAS DE CAP. > 0,33 L, Y <= 1 L.	0	119	119
62052010	CAMISAS DE ALGODÓN, PARA HOMBRES	51	68	118
41079100	LOS DEMÁS C. Y P. C/HOJAS, PREP. BOVINO O EQUINO PLENA FLOR	0	116	116
44079990	LAS DEMAS MADERAS ASERRADAS O DESBAST. LONG., DE ESP.> 6 MM	68	20	88
61051011	CAMISA DE PUNTO PARA HOMBRES, CONT. ALGODÓN >75% EN PESO	84	0	84
69089090	LAS DEMAS PLACAS Y BALDOSAS DE CERAMICA,BARNIZADAS O ESMALT.	39	33	72
62046210	PANTALONES DE ALGODÓN MEZCLILLA (DENIM) PARA MUJ. O NIÑAS	36	33	70

**PRINCIPALES PRODUCTOS IMPORTADOS DESDE BOLIVIA**

(Continuación)

(Miles de US\$ cif)

CÓDIGO	DESCRIPCIÓN	Ene-Mar 2002	Abr-Jun 2002	Total
70109030	BOTELLAS DE VIDRIO P/ BEBIDAS CAP. > 0,15 L. Y <= 0,33 L.	67	0	67
61113000	PRENDAS Y COMPL.VESTIR, DE PUNTO, P/BEBÉS, DE FIB. SINTETICAS	26	38	64
41051010	PIELES CURTIDAS ( CRUST) DE OVINO, PREP.AL CROMO (HÚM.)	43	20	63
68131090	LAS DEMÁS GUARNICIONES PARA FRENOS, A BASE DE AMIANTO	49	5	55
44072400	VIROLA, MAHOGANY, IMBULA Y BALSA, DE ESP. SUP. A 6 MM	53	0	53
98900	OTRAS MERCANCIAS HASTA POR UN VALOR US\$	17	35	53
41071200	CUEROS SEC.Y PIELES ENT., APERG., BOVIN O EQUIN, DIV C/ FLOR	0	51	51
<b>SUBTOTAL</b>		<b>8.245</b>	<b>2.787</b>	<b>11.032</b>
Otros Productos		572	674	1.246
<b>TOTAL PAIS</b>		<b>8.816</b>	<b>3.461</b>	<b>12.277</b>

Se incluyen los productos que hayan igualado o superado los US\$50.000 en el primer semestre de 2002.

**PRINCIPALES PRODUCTOS EXPORTADOS A BRASIL**

(Miles de US\$ fob)

CÓDIGO	DESCRIPCIÓN	Ene-Mar 2002	Abr-Jun 2002	Total
74031100	CÁTODOS Y SECCIONES DE CATODO, DE COBRE REFINADO	27.414	44.662	72.077
26030000	MINERALES DE COBRE Y SUS CONCENTRADOS.	20.394	42.379	62.773
31059010	NITRATO SODICO POTASICO (SALITRE)	13.873	10.402	24.276
29051100	METANOL (ALCOHOL METÍLICO)	4.521	9.355	13.876
47032100	PASTA QUÍM.CONÍF. SULF.O SOSA,EXC. DISOLV., SEMIB. O BLANQ.	5.657	7.886	13.544
74081110	ALAMBRE DE COBRE REF., DE SECCIÓN TRANS. > 6 MM Y <=9,5 MM	3.597	6.683	10.281
3021221	SALMONES DEL ATLÁNTICO Y DANUBIO, ENT., FR.O REFR.	5.026	4.649	9.675
88033010	FUSELAJES PARA AVIONES Y SUS PART.,DE SUBPART. 88.01 U 88.02	4.451	4.962	9.413
26131010	CONCENTRADOS TOSTADOS DE MOLIBDENO.	3.893	3.837	7.729
74031900	LOS DEMAS COBRE REFINADOS.	4.446	3.072	7.518
49019999	LOS DEMAS FOLLETOS E IMPRESOS SIMIL., INCL. EN HOJAS SUELTAS	2.533	4.477	7.011
28342100	NITRATO DE POTASIO	5.153	893	6.047
87084030	CAJAS DE CAMBIO, DE VEHICULOS AUTOMÓVILES DE PARTIDAS 87.03	2.112	3.875	5.987
48109210	CARTULINAS	2.599	3.369	5.969
28012000	YODO.	1.971	2.697	4.668
3042052	FILETES DE SALMONES DEL ATLÁNTICO Y DANUBIO, CONGELADOS.	2.074	1.910	3.984
2500000	SERVICIOS CONSIDERADOS EXPORTACION	479	3.458	3.937
71069110	PLATA EN BRUTO, SIN ALEAR.	1.799	1.882	3.681
20029012	PURÉS Y JUGO TOMATES, V. BRIX >=30% Y <= AL 32% PREP.	960	2.521	3.481
22042121	VINO CABERNET SAUVIGNON, CAP. INFERIOR O IGUAL A 2 LTS.	919	1.900	2.820
48010010	PAPEL PRENSA EN BOBINAS	1.673	1.086	2.759
8094010	CIRUELAS FRESCAS	1.589	985	2.574
8061030	UVA FRESCA, VARIEDAD RED GLOBE	637	1.906	2.543
56039490	LAS DEMÁS TELAS S/TEJER S/IMPREGNAR, REC.BTA, PESO>150 G/M2	950	1.428	2.378
73261110	BOLAS FORJ. O ESTAMP. DE HE O ACERO, P/ MOLIENDA DE MINERAL.	1.395	611	2.005
20086011	CEREZAS MARRASQUINO CONSERVADAS AL NATURAL O EN ALMÍBAR	794	855	1.649
23012011	HARINA DE PESCADO, CONT. PROT.< 66% DEL PESO, NO ALIM. HUM.	706	833	1.538
85442020	OTROS CABLES Y CONDUCTORES ELECTR., DE CU, EXCPTO. TELEFON.	666	861	1.528
8105000	KIWIS FRESCOS	27	1.498	1.525
8061010	UVA FRESCA, VARIEDAD THOMPSON SEEDLESS (SULTANINA)	878	643	1.521
26080000	MINERALES DE CINC Y SUS CONCENTRADOS.	1.454	0	1.454
8093010	NECTARINES FRESCOS.	1.340	94	1.433
25010020	SAL GEMA, SAL DE SALINAS, SAL MARINA	354	1.057	1.411
8082011	PERAS PACKHMAN'S TRIUMPH, FRESCAS	0	1.370	1.370
31043000	SULFATO DE POTASIO	614	682	1.295
28121020	TRICLORURO DE FÓSFORO ( TRICLOROFOSFORANO, CLORUROFOSFOROSO)	614	650	1.264
54023100	HILADOS TEXT. NAILON O POL.,T<=50 TEX P/H., NO VTA P. MENOR	421	756	1.177
20029090	LOS DEMAS TOMATES PREP. O CONSERV., EXC. EN VINAG.	0	1.132	1.132

**PRINCIPALES PRODUCTOS EXPORTADOS A BRASIL**

(Continuación)

(Miles de US\$ fob)

CÓDIGO	DESCRIPCIÓN	Ene-Mar 2002	Abr-Jun 2002	Total
49029030	REVISTAS INFANTILES	459	665	1.125
28100020	ACIDOS BÓRICOS.	355	750	1.105
39202010	LAS DEMÁS PLACAS DE POLIMEROS DE PROPILENO DENSIDAD <=0.10	384	691	1.075
40119910	LOS DEMAS NEUM. NVOS CAUCHO TIPO USADO EN CAMIONETAS	214	837	1.051
	<b>SUBTOTAL</b>	<b>129.397</b>	<b>184.260</b>	<b>313.657</b>
	Otros Productos	26.270	32.707	58.977
	<b>TOTAL PAÍS</b>	<b>155.667</b>	<b>216.967</b>	<b>372.634</b>

Se incluyen los productos que hayan igualado o superado el US\$1.000.000 en el primer semestre de 2002.

**PRINCIPALES PRODUCTOS IMPORTADOS DESDE BRASIL**

(Miles de US\$ cif)

CÓDIGO	DESCRIPCIÓN	Ene-Mar 2002	Abr-Jun 2002	Total
27090010	ACEITE CRUDO DE PETRÓLEO O DE MINER. BITUMIN CON ° API < 25	12.941	43.958	56.899
87021091	LOS DEMAS V.AUT.,M.ÉBOLO, ENC.COMPRES>15 ASTOS, C> 2500 CM3	11.781	12.177	23.958
85252030	TELÉFONOS CELULARES	9.351	11.510	20.861
2013010	CUARTOS DELANTEROS DE BOVINOS, DESHUESADOS, FRESCOS	9.847	10.518	20.365
76129000	LOS DEMÁS DEPÓSITOS, CISTERNAS, CUBAS Y SIM.CAP <=300 LTS	7.917	10.559	18.477
10059000	LOS DEMAS MAICES, EXCEPTO PARA SIEMBRA.	16.349	266	16.615
2013020	CUARTOS TRASEROS DE BOVINOS, DESHUESADOS, FR.O REFR.	6.675	8.252	14.927
39012000	POLIETILENO DE DENSIDAD >= A 0,94	5.937	8.574	14.511
87032391	AUTOMÓVILES DE TURISMO, DE CILINDRADA >1500 CM3 Y <=3000 CM3	4.238	8.059	12.296
87042271	CHASSIS CAB.CAMIONES CARRET., M.ÉBOLO, ENC.COMPR.CAP >2000K	5.269	6.109	11.379
40112000	NEUMÁTICOS NUEVOS DE CAUCHO UTIL. EN AUTOBUSES O CAMIONES	6.320	4.758	11.078
23040020	HARINAS DE TORTAS (OBT. DE EXTRAC. DE ACEITE DE SOYA)	820	9.789	10.609
87012020	TRACTORES CARRETERA P/SEMIRREMOLQUES, M. DIESEL POT.>200 HP	3.156	7.330	10.486
48239010	LOS DEMÁS PAPELES PARA IMPRESIÓN	4.586	3.896	8.482
87029090	LOS DEMAS VEH. AUTOMOVILES P. TRANSPORTE DE 10 O + PERSONASS	4.163	3.785	7.948
87043121	CAMIONETAS M.ÉBOLO, ENC.CHISPA,CAP.CARGA UTIL>500 <=2000 KS	3.795	3.855	7.650
17019910	AZÚCAR DE CAÑA REFINADA	5.804	1.405	7.209
48041110	LOS DEMÁS PAPELES CRUDOS PARA CARAS (CUBIERTAS)	5.232	1.702	6.934
39011010	POLIETILENO DE DENSIDAD INFERIOR A 0,94, DE ALTA PRESIÓN.	2.554	4.330	6.884
87042351	CHASSIS CAB.CAMIONES M.ÉBOLO, ENC.COMPR.C.M>20 T CU >2000 K	1.759	4.111	5.870
2023020	CUARTOS TRASEROS DE BOVINOS, DESHUESADOS, CONGELADOS	2.596	3.180	5.775
87032291	AUTOMÓVILES DE TURISMO, DE CILINDRADA >1000 CM3 Y <=1500 CM3	2.642	2.959	5.600
44071090	LAS DEMÁS MADERAS ASERRADAS DE CONIFERAS, DE ESP. > 6 MM	3.028	2.431	5.459
29041000	DERIV. SOLAM. SULFONADOS, SUS SALES Y SUS ÉSTERES ETÍLICOS	3.414	1.983	5.397
85281220	AP. REC.T.V., INCL. C/R. RADIOD. O GRAB.,COLOR,PANTALLA>14"	1.063	4.297	5.360
27111200	PROPANO, LICUADO.	0	4.940	4.940
87019011	TRACTORES DE RUEDAS, AGRÍCOLAS	1.521	2.961	4.482
48025510	LOS DEMAS PAPELES,PESO >=40 <=150 G/M2 ROLLO,P/ESCRIT.,DIB.	1.909	2.448	4.357
9011100	CAFÉ SIN TOSTAR, SIN DESCAFEINAR.	1.997	2.150	4.146
52094210	TEJ.H.COLOR MEZCLILLA, C. ALGODÓN >=85%, PESO>200<=400 G/M2	1.531	2.267	3.798
84295110	CARGADORAS FRONTALES	2.007	1.662	3.669
48102210	PAPEL ESTUCADO O CUCHÉ (LWC) P/IMPRIMIR, CONT.FIBRAS <= 10%	1.939	1.682	3.620
84295990	LAS DEMAS PALAS MEC., EXCAVAD.,CARGAD. Y PALAS CARGADORAS	1.942	1.654	3.596
30049010	LOS DEMÁS MED. PARA VENTA AL POR MENOR, USO HUMANO	1.672	1.731	3.403
39239090	LOS DEMÁS ART. PARA EL TRANSPORTE O ENVASADO, DE PLÁSTICO	1.989	1.303	3.291
76042900	BARRAS DE ALEACIONES DE ALUMINIO	1.632	1.620	3.251
2023090	LAS DEMÁS CARNES DESHUESADAS DE BOVINOS, CONGELADAS	867	2.241	3.109
84399900	PARTES DE MAQ.Y APAR. P/IFABR. O ACABADO DE PAPEL O CARTÓN	2.919	124	3.043
73089000	LAS DEMAS CONSTRUC.Y SUS PART., DE FUNDICION.HE O ACERO	984	2.032	3.015
40111000	NEUMÁTICOS NUEVOS DE CAUCHO P/AUTOMÓVILES DE TURISMO	1.806	1.133	2.938
73211110	COCINAS DE COMB. GASEOSOS, O DE GAS Y OTROS COMB.	953	1.948	2.901
69089013	BALDOSAS DE GRES, DE LADO MAYOR ENTRE 30 CM Y 50 CM	1.233	1.512	2.745

PRINCIPALES PRODUCTOS IMPORTADOS DESDE BRASIL

(Miles de US\$ cif)

(Continuación)

CÓDIGO	DESCRIPCIÓN	Ene-Mar 2002	Abr-Jun 2002	Total
72104900	LOS DEMÁS PROD. DE HE CINCADOS DE OTRO MODO, ANCHO 600 MM	982	1.679	2.661
84068200	LAS DEMÁS TURBINAS DE VAPOR DE POTENCIA <= A 40 MW	2.632	0	2.632
18040000	MANTECA, GRASA Y ACEITE DE CACAO.	1.231	1.364	2.594
87060092	CHASIS VEHIC. CAP>=16 <=30 ASIENTOS, INCL. CONDUCTOR	1.259	1.250	2.510
85281210	AP. REC.T.V., INCL. C/R. RADIOD. O GRAB.,COLOR,PANTALLA<=14"	615	1.828	2.443
76042100	PERFILES HUECOS, DE ALEACIONES DE ALUMINIO	1.262	1.116	2.378
83099090	LOS DEMAS TAPONES, TAPAS, SOBRETAPAS	1.208	1.031	2.239
39171010	TRIPAS ARTIFICIALES DE CELULOSA REGENERADA (CELOFÁN)	1.369	846	2.216
84143090	COMPRESORES USO EQUIPOS FRIGORÍFICOS, DE POT.>0.4 KW	1.434	779	2.213
87089990	LAS DEMAS PART. Y ACCESORIOS VEH. AUTOM, PART. 87.01 A 87.05	964	1.182	2.146
84101310	TURBINAS HIDRÁULICAS DE POTENCIA > A 10.000 KW	1.132	914	2.046
72085100	PROD PLANO HE S/ENROLLAR, LAM.CLTE, ANCHO>600MM Y ESP>10 MM	1.480	516	1.996
87042121	CAMIONETAS, M.EMB., ENC.COMP., C. MAX<=5 T C.U.>500 <=2000 K	1.264	678	1.942
39011020	POLIETILENO DE DENSIDAD INFERIOR A 0,94,LINEAL	1.347	567	1.914
2023010	CUARTOS DELANTEROS DE BOVINOS, DESHUESADOS, CONGELADOS	694	1.187	1.880
29224100	LISINA Y SUS ÉSTERES: SALES DE ESTOS PRODUCTOS	536	1.322	1.858
34022020	PREP. P/LAVAR Y LIMPIEZA BASE JABÓN U OTROS, VTA. P/MENOR	109	1.742	1.850
23091010	ALIMENTOS PARA PERROS O GATOS, VENTA AL POR MENOR, EN BOLSAS	844	993	1.837
48184010	TOALLAS HIGIÉNICAS, DE PASTA DE PAPEL	746	1.078	1.824
84143010	COMPRESORES USO EQUIPOS FRIGORÍFICOS, DE POT. <=0.4 KW	765	1.044	1.809
52051200	HILAD. SENC. FIB. ALG. S/P., >=85% PESO ,TIT<714,29>= 232,56	776	978	1.754
39206290	LAS DEMÁS PLACAS DE POLI (TEREFTALATO DE ETILENO)	932	808	1.740
84715000	UNIDADES DE PROCESO DIG., EXC.DE PART. 8471.41 U 8471.49	809	902	1.711
76061200	CHAPAS Y TIRAS ALEACIONES AL , ESP.>0.2 MM, CUAD. O RECT.	860	849	1.708
33051000	CHAMPUES.	1.032	652	1.684
39202010	LAS DEMÁS PLACAS DE POLIMEROS DE PROPILENO DENSIDAD < =0.10	718	947	1.665
72083900	P.PLANOS HE O A.S/ALEAR, ENROLL., LAM.CAL., ESPESOR <3 MM	170	1.459	1.629
85071010	ACUMUL. ELECTR.PB. USADOS P/ ARRANQUE MOT.ÉMBOLO ELEC. LIQ.	748	853	1.601
40129030	BANDAS DE RODADURA	871	725	1.596
52051300	HILAD. SENC. FIB. ALG. S/P., >=85% PESO ,TIT<232,56>= 192,31	859	731	1.590
85252090	LOS DEMÁS APARATOS EMISORES CON APARATO RECEPTOR INCORPORADO	1.549	2	1.550
33059010	TINTURAS CAPILARES	453	1.089	1.542
32151940	LAS DEMÁS TINTAS DE IMPRIMIR LITOGRAFICAS OFFSET.	753	772	1.525
20091100	JUGO DE NARANJA, CONG., SIN FERM. Y SIN ALCOHOL	733	768	1.501
309900	MERCANCIAS ORGANISMOS INTERNACIONALES O	1.477	15	1.492
64039993	LOS DEMAS CALZADOS PLANTILLA DE LONG. >=A 24 CM, PARA MUJ.	799	682	1.481
72254000	LOS DEMAS PROD.LAM ACERO CALIENTE, S/ENROLLAR, ANCHO>=600 MM	474	996	1.470
73030000	TUBOS Y PERFILES HUECOS, DE FUNDICIÓN.	1.034	426	1.460
35051000	DEXTRINA Y DEMAS ALMIDONES Y FÉCULAS MODIFICADOS	636	820	1.456
76072090	LAS DEMAS HOJAS Y TIRAS DELGADAS AL, ESP<=0.2 MM, C/ SOPORTE	752	682	1.434
9030000	YERBA MATE.	546	876	1.422
39073020	RESINAS EPOXI EN ESTADO LÍQUIDO, EN FORMAS PRIMARIAS.	959	439	1.398
38082010	FUNGICIDAS ACOND. VTA POR MENOR ENV. DE HASTA 5 KN O 5 LTS	74	1.313	1.387
72085200	PROD PLANO HE S/ENROLL. LAM.CLTE, A.>600MM Y ESP>4.75<=10 MM	879	490	1.370
84099990	LAS DEMAS PART. DEST.PRINC. A MOTORES PART. 84.07 U 84.08	514	850	1.365
69089029	LAS DEMÁS BALDOSAS DE LOZA O BARRO	905	442	1.347
19041000	PRODUCTOS DE CEREALES, OBTENIDO POR INFLADO O TOSTADO	509	838	1.347
38112110	ADITIVOS P/AC. LUBRICANTES C/A. PETRÓLEO A. NO VTA. P/MENOR	750	582	1.332
37032000	LOS DEMAS PAPEL, CARTON Y TEXTILES. PARA FOTOG. COLOR	777	542	1.318
85446090	LOS DEMAS CONDUCTORES ELECTRICOS TENSION > A1000 V	238	1.075	1.313
39235010	TAPAS DE PLÁSTICO	604	702	1.306
72283000	LAS DEMAS BARRAS ACEROS ALEADOS, LAMIN.O EXTRUIDAS EN CALTE.	721	573	1.295
70052910	LOS DEMAS VIDRIOS SIN ARMAR, DE VIDRIO FLOT., ESP. <=3.5 MM	662	632	1.294
38082090	LOS DEMÁS FUNGICIDAS ACOND. VENTA POR MENOR EN OTROS ENV.	524	767	1.291
2013090	LAS DEMÁS CARNES DESHUESADAS DE BOVINOS, FR. O REFR.	939	337	1.277
5059000	PIELES Y OTROS PART. DE AVES, EN BRUTO O SIMPL. LIMP.	400	875	1.275
29291010	2,4-DISOCIANATO DE TOLUENO (TDI)	237	989	1.226
84181019	LAS DEMÁS COMB. REFRIG.Y CONGELADOR, COMPRESIÓN, USO DOM.	828	395	1.224
48132000	PAPEL DE FUMAR, EN BOBINAS(ROLLOS), DE ANCHURA <= A 5 CM	597	608	1.204



**PRINCIPALES PRODUCTOS IMPORTADOS DESDE BRASIL**

(Miles de US\$ cif)

(Continuación)

CÓDIGO	DESCRIPCIÓN	Ene-Mar 2002	Abr-Jun 2002	Total
18050000	CACAO EN POLVO SIN AZUCARAR NI EDULCORAR	472	729	1.201
84678100	SIERRAS O TRONZADORAS, DE CADENA	498	701	1.200
94035040	ROPEROS DE MADERA DEL TIPO DE LOS UTILIZADO EN DORMITORIOS	484	715	1.199
52010000	ALGODÓN SIN CARDAR NI PEINAR.	145	1.052	1.197
18031000	PASTA DE CACAO, SIN DESGRASAR.	542	653	1.195
84181013	COMB. REFRIG.Y CONG.,COMPRESIÓN, USO DOM., CAP>300<=400 LTS	631	556	1.187
85042310	TRANSF. DE DIELECT. LIQ., DE POT. > 10.000 Y <=37.500 KVA	426	754	1.179
32041700	COLORANTES PIGMENTARIOS Y PREP. DE ESTOS COLORANTES	781	393	1.174
39219090	LAS DEMAS PLACAS, LÁMINAS, HOJAS Y TIRAS DE PLÁSTICO	603	563	1.166
37025410	LAS DEMÁS PEL. FOTOG.COLOR ANCHO=35MM LG<=30 M EXC. DIAPOS.	560	598	1.158
39233040	PREFORMAS DE POLITEREFTALATO DE ETILENO (PET)	1.123	0	1.123
73121090	LOS DEMAS CABLES, HE O ACERO, SIN AISLAR PARA ELECTRICIDAD	528	593	1.120
84281010	ASCENSORES SIN CABINA NI CONTRAPESO.	568	553	1.120
84149090	LAS DEMÁS PARTES DE BOMBAS Y COMPRESORES DE AIRE	204	912	1.116
72083700	P.PLANOS HE O A.S/ALEAR, ENROLL., LAM.CAL.,ESP >=4,75<=10 MM	791	297	1.087
84145900	LOS DEMAS VENTILADORES.	209	870	1.079
85447000	CABLES DE FIBRAS OPTICAS.	602	457	1.059
84189990	LAS DEMAS PART. DE MATERIALES, MAQ.Y APAR. P/PRODUCIR FRÍO	625	434	1.059
87021099	LOS DEMAS VEH. AUTOM., C/MOTOR ÉMBOLO, ENC. POR COMPRESIÓN	1.045	0	1.045
35030010	GELATINAS	634	403	1.037
64039991	LOS DEMAS CALZADOS CON PLANTILLA DE LONGITUD < A 24 CM	756	273	1.029
25199090	LAS DEMAS MAGNESITAS; MAGNESIA ELECTROFUNDIDA; SINTETIZADA	980	31	1.011
38249099	LOS DEMÁS PROD. QUÍMICOS O PREP. PARA LA IND. QUÍMICA, NCOP	592	411	1.004
SUBTOTAL		231.902	274.743	506.645
Otros Productos		123.445	126.749	250.194
TOTAL PAIS		355.347	401.491	756.838

Se incluyen los productos que hayan igualado o superado el US\$1.000.000 en el primer semestre de 2002.

**PRINCIPALES PRODUCTOS EXPORTADOS A COLOMBIA**

(Miles de US\$ fob)

CÓDIGO	DESCRIPCIÓN	Ene-Mar 2002	Abr-Jun 2002	Total
47032100	PASTA QUIM.CONIF. SULF.O SOSA,EXC. DISOLV., SEMIB. O BLANQ.	5.681	6.108	11.789
27101129	LAS DEMÁS GASOLINAS, EXCEPTO PARA AVIACIÓN	1.219	4.742	5.961
48109210	CARTULINAS	2.549	3.140	5.689
8081020	MANZANAS FRESCAS, VARIEDAD ROYAL GALA	1.769	2.182	3.950
87084030	CAJAS DE CAMBIO, DE VEHICULOS AUTOMÓVILES DE PARTIDAS 87.03	1.760	2.095	3.855
8061030	UVA FRESCA, VARIEDAD RED GLOBE	1.358	2.440	3.798
8081090	LAS DEMÁS VARIEDADES DE MANZANAS FRESCAS	1.361	1.670	3.031
24022000	CIGARRILLOS QUE CONTENGAN TABACO.	1.283	1.628	2.911
87032299	LOS DEMAS VEHIC. M.EMBOL. E. CHISPA.,CILIND >1000<=1500 CM3	1.946	682	2.628
52094290	LOS DEMAS TEJIDOS H. COLOR MEZCLILLA CONT. ALGODÓN >=85%	1.444	1.138	2.582
87042121	CAMIONETAS, MOTOR ÉMBOLO, ENC.COMPRESIÓN, CARGA>500 <=2000 K	1.635	654	2.289
8082011	PERAS PACKHMAN'S TRIUMPH, FRESCAS	765	1.458	2.224
47032900	PASTA QUIM.NO CONIF. SULF.O SOSA,EXC. DIS., SEMIB. O BLANQ.	1.065	986	2.051
48010010	PAPEL PRENSA EN BOBINAS	1.035	863	1.899
74031100	CÁTODOS Y SECCIONES DE CATODO, DE COBRE REFINADO	1.870	-	1.870
8062010	PASAS MORENAS	787	1.055	1.842
20029012	PURÉS Y JUGO TOMATES, V. BRIX >=30% Y < = AL 32% PREP.	902	908	1.810
74081110	ALAMBRE DE COBRE REF., DE SECCIÓN TRANS. > A 6 MM Y <=9,5 MM	844	923	1.767
84191100	CALENTADORES DE AGUA DE CALENTAMIENTO INSTANTÁNEO, DE GAS	719	995	1.714
11042210	GRANOS DE AVENA MONDADOS	830	880	1.710
8081060	MANZANAS FRESCAS, VARIEDAD GRANNY SMITH	473	1.164	1.637
39011010	POLIETILENO DE DENSIDAD INFERIOR A 0,94, DE ALTA PRESIÓN.	946	675	1.621

**PRINCIPALES PRODUCTOS EXPORTADOS A COLOMBIA**

(Continuación)

(Miles de US\$ fob)

CÓDIGO	DESCRIPCIÓN	Ene-Mar 2002	Abr-Jun 2002	Total
250000	SERVICIOS CONSIDERADOS EXPORTACION	1.211	410	1.621
39069000	LOS DEMAS POLIMEROS ACRILICOS, EN FORMAS PRIMARIAS	715	843	1.558
54023100	HILADOS TEXT. NAILON O POL., T<=50 TEX P/H., NO VTA P. MENOR	713	799	1.511
21069021	PREP. COMP. NO ALCOH. PARA FABR. BEBIDAS, CON SABOR A FRUTAS	755	720	1.475
19041000	PRODUCTOS DE CEREALES, OBTENIDO POR INFLADO O TOSTADO	652	782	1.434
20087011	MELOCOTONES, INCL. LOS GRIÑONES Y NECT., EN MIT., CONSERV.	433	714	1.147
70052930	LOS DEMAS VIDRIOS SIN ARMAR, DE VIDRIO FLOT., ESP. >4.5 MM	503	629	1.132
33072000	DESODORANTES CORPORALES Y ANTITRASPIRANTES	304	757	1.061
33059010	TINTURAS CAPILARES	540	493	1.033
84818010	LOS DEMAS ART. DE GRIFERIA Y ORGANOS SIMIL., USO DOM.	610	394	1.004
	<b>SUBTOTAL</b>	<b>38.678</b>	<b>42.925</b>	<b>81.603</b>
	Otros Productos	26.352	25.721	52.073
	<b>TOTAL PAIS</b>	<b>65.030</b>	<b>68.646</b>	<b>133.676</b>

Se incluyen los productos que hayan igualado o superado el US\$1.000.000 en el primer semestre de 2002.

**PRINCIPALES PRODUCTOS IMPORTADOS DESDE COLOMBIA**

(Miles de US\$ cif)

CÓDIGO	DESCRIPCIÓN	Ene-Mar 2002	Abr-Jun 2002	Total
17019910	AZÚCAR DE CAÑA REFINADA	7.145	5.955	13.100
27101940	ACEITES COMBUSTIBLES DESTILADOS (GASOIL, DIESEL OIL)	6.410	-	6.410
39041020	POLICLORURO DE VINILO, GRADO DE SUSPENSIÓN	1.686	4.623	6.309
27011220	HULLA BITUMINOSA PARA USO TÉRMICO	3.950	1.573	5.524
34022020	PREP. P/LAVAR Y LIMPIEZA BASE JABÓN U OTROS, VTA. P/MENOR	2.140	2.527	4.668
30049010	LOS DEMÁS MED. PARA VENTA AL POR MENOR, USO HUMANO	1.621	1.347	2.968
69089013	BALDOSAS DE GRES, DE LADO MAYOR ENTRE 30 CM Y 50 CM	1.335	874	2.208
39204300	LAS DEMÁS PLACAS POLIMEROS DE CLORURO VINILO CONT >= 6% PESO	1.100	1.037	2.136
39039010	POLIESTIRENO DE ALTO IMPACTO, EN FORMAS PRIMARIAS	717	1.234	1.951
39076000	POLITEREFTALATO DE ETILENO	1.057	743	1.800
21069090	LAS DEMÁS PREPARACIONES ALIMENTICIAS NENCOP	701	1.090	1.791
48184010	TOALLAS HIGIÉNICAS, DE PASTA DE PAPEL	834	886	1.720
62121020	SOSTENES (CORPIÑOS), INCL. DE PUNTO, DE FIBR. SINT. O ARTIF.	1.199	438	1.636
30045010	LOS DEMÁS MEDIC. CON VITAMINAS PARA USO HUMANO, AL DETALLE	662	868	1.530
27101930	COMBUSTIBLE PARA MOTORES A REACCIÓN	-	1.496	1.496
21069010	POLVOS PARA LA FABR. DE BUDINES, CREMAS, GELATINAS Y SIM.	453	975	1.428
73030000	TUBOS Y PERFILES HUECOS, DE FUNDICIÓN.	1.307	110	1.417
29337100	6-HEXANOLACTAMA (ÉPSILON CAPROLACTAMA).	652	728	1.381
28352600	LOS DEMÁS FOSFATOS DE CALCIO	755	591	1.346
29181400	ACIDO CITRICO.	614	696	1.311
17049030	CARAMELOS	820	461	1.281
39219010	LOS DEMAS LAM. PLAST. DE P.KRAFT PRENSADO C/RES. FENÓLICAS	514	570	1.083
28030000	CARBONO (NEGROS DE HUMO Y OTRAS FORMAS DE CARBONO NENCOP)	478	557	1.035
9011100	CAFÉ SIN TOSTAR, SIN DESCAFEINAR.	262	711	973
27040000	COQUE Y SEMIC. DE HULLA, LIGNITO O TURBA ; C. DE RETORTA	-	957	957
25221000	CAL VIVA.	428	521	949
48239099	LOS DEMÁS PAPEL, CARTON, GUATA Y NAPA DE FIBRA DE CELULOSA	499	427	926
48041110	LOS DEMÁS PAPELES CRUDOS PARA CARAS (CUBIERTAS)	383	482	866
38081010	INSECTICIDAS ACOND. VTA POR MENOR ENV. HASTA 5 KN O 5 LTS	171	650	821
70132999	LOS DEMAS ART. DE VIDRIO PARA BEBE, EXC. DE VITROCERÁMICA	263	552	816
38081090	LOS DEMÁS INSECTICIDAS ACOND. VENTA POR MENOR EN OTROS ENV.	448	326	774
39031910	POLIESTIRENO DE USO GENERAL (CRISTAL), EN FORMAS PRIMARIAS	270	469	739
35030010	GELATINAS	271	432	704
39219090	LAS DEMAS PLACAS, LÁMINAS, HOJAS Y TIRAS DE PLÁSTICO	534	155	689
39269090	LAS DEMAS MANUFACTURAS DE PLASTICO YOTRAS DE P.. 39.01 - .14	239	419	659
39042100	LOS DEMAS POLICLORUROS DE VINILO, SIN PLASTIFICAR	379	278	657
61082211	BRAGAS, DE PUNTO, DE NAILON, PARA MUJERES	410	247	656

**PRINCIPALES PRODUCTOS IMPORTADOS DESDE COLOMBIA**

(Continuación)

(Miles de US\$ cif)

CÓDIGO	DESCRIPCIÓN	Ene-Mar 2002	Abr-Jun 2002	Total
40112000	NEUMÁTICOS NUEVOS DE CAUCHO UTIL. EN AUTOBUSES O CAMIONES	291	339	630
30066000	PREP. QUÍM. ANTICOND. BASE HORM. U OTROS 29.37 O DE ESPERM.	295	296	591
39202010	LAS DEMÁS PLACAS DE POLIMEROS DE PROPILENO DENSIDAD < =0.10	25	565	590
39204900	LAS DEMÁS PLACAS DE POLIMEROS DE CLORURO VINILO	317	265	582
58042100	ENCAJES FABRICADOS A MAQUINA, DE FIBR. SINTET. O ARTIF.	326	253	579
38083011	HERBICIDAS ACOND. VTA POR MENOR ENV. DE HASTA 5 KN O 5 LTS	-	578	578
69101000	FREGADEROS, LAVABOS, BAÑERAS Y SIM., DE PORCELANA, USOS SANIT.	424	137	562
39123100	CARBOXIMETILCELULOSA Y SUS SALES, EN FOMAS PRIMARIAS	274	232	506
72104900	LOS DEMÁS PROD. DE HIERRO CINCADOS DE OTRO MODO, ANCHO 600 MM	182	322	503
21023000	POLVOS DE LEVANTAR PREPARADOS	73	427	500
<b>SUBTOTAL</b>		<b>42.914</b>	<b>39.422</b>	<b>82.336</b>
Otros Productos		12.621	14.182	26.803
<b>TOTAL PAÍS</b>		<b>55.535</b>	<b>53.604</b>	<b>109.139</b>

Se incluyen los productos que hayan igualado o superado los US\$500.000 en el primer semestre de 2002.

**PRINCIPALES PRODUCTOS EXPORTADOS A CUBA**

(Miles de US\$ fob)

CÓDIGO	DESCRIPCIÓN	Ene-Mar 2002	Abr-Jun 2002	Total
4022118	LECHE EN POLVO, SIN AZÚCAR. NI EDULC., MAT. GRASA >26%	1.600	1.828	3.428
84714990	LOS DEMÁS COMPUTADORES DIGITALES, PRESENT. EN FORMA SISTEMAS	2.534	0,5	2.535
3037922	JUREL DESCAB. Y EVISC., CONG., EXCL. HÍG., HUEVAS Y LECHAS	0	1.823	1.823
2032290	LAS DEMÁS CARNES DE PORCINOS, SIN DESHUESAR, CONGELADAS	404	304	707
20029012	PURÉS Y JUGO TOMATES, V. BRIX >=30% Y < = AL 32% PREP.	475	39	514
2023090	LAS DEMÁS CARNES DESHUESADAS DE BOVINOS, CONGELADAS	280	157	438
94060090	LAS DEMÁS CONSTRUCCIONES PREFABRICADAS.	426	0	426
16010000	EMBUTIDOS DE CARNE, DESPOJ. O SANGRE; PREP. DE ESTOS PROD.	168	253	421
16041911	JUREL AL NATURAL, ENTERO O EN TROZOS, EXCEPTO PICADO	0	355	355
84186910	INSTALACIONES FRIGORÍFICAS	156	198	353
84386000	MAQUINAS Y APAR. PARA LA PREPARACION DE FRUTOS U HORTALIZAS	326	0	326
21069090	LAS DEMÁS PREPARACIONES ALIMENTICIAS NENCOP	84	231	315
20079990	LAS DEMÁS CONFITURAS, JALEAS Y PASTAS FRUTAS OBT. POR COCC.	67	226	293
84714190	LOS DEMÁS COMPUTADORES DIGIT., C/CPU, U ENTRADA Y U SALIDA	234	37	271
39252000	PUERTAS, VENTANAS Y MARCOS, CONTRAMARCOS Y UMBRALES PLÁSTICOS	208	0	208
21069021	PREP. COMP. NO ALCOH. PARA FABR. BEBIDAS, CON SABOR A FRUTAS	49	123	172
30049010	LOS DEMÁS MED. PARA VENTA AL POR MENOR, USO HUMANO	108	53	161
17049030	CARAMELOS	22	134	156
84198100	APARATOS Y DISPOSITIVOS P/PREPARACION BEBIDAS CALIENTES	145	0	145
2032100	CARNE DE PORCINOS EN CANALES O MEDIAS CANALES, CONG.	131	0	131
2032930	LAS DEMÁS CARNES DE PORCINO, DESHUESADAS Y CONGELADAS	50	77	127
2032210	CHULETAS DE PORCINOS, SIN DESHUESAR, CONGELADAS	49	74	124
3054160	FILETES DE SALMONES DEL ATLÁNTICO Y DANUBIO, AHUMADOS	41	77	118
17041090	LOS DEMÁS CHICLES Y GOMAS DE MASCAR	40	74	114
2032990	LAS DEMÁS CARNES DE PORCINO, CONGELADAS	18	95	114
22042121	VINO CABERNET SAUVIGNON, CAP. INFERIOR O IGUAL A 2 LTS.	64	47	111
39173230	LOS DEMÁS TUBOS, S/REF. NI ACCES. DE POL. DE CLORURO VINILO	47	58	105
18063110	CHOCOLATES RELL. CON PASTAS BLANDAS O LICOR, EN BLOQUES	49	56	105
84181090	LAS DEMÁS COMBINACIONES DE REFRIGERADOR Y CONGELADOR	104	0	104
19053100	GALLETAS DULCES (CON ADICIÓN DE EDULCORANTES)	48	53	101
<b>SUBTOTAL</b>		<b>7.928</b>	<b>6.373</b>	<b>14.301</b>
Otros Productos		1.888	1.595	3.483
<b>TOTAL PAÍS</b>		<b>9.817</b>	<b>7.967</b>	<b>17.784</b>

Se incluyen los productos que hayan igualado o superado los US\$100.000 en el primer semestre de 2002.

## PRINCIPALES PRODUCTOS IMPORTADOS DESDE CUBA

(Miles de US\$ cif)

CÓDIGO	DESCRIPCIÓN	Ene-Mar 2002	Abr-Jun 2002	Total
22084010	RON	63	193	256
38089010	RATICIAS Y SIM. VENTA AL POR MENOR EN ENV. DE 5 KN O 5 LTS	185	0	185
30049010	LOS DEMÁS MED. PARA VENTA AL POR MENOR, USO HUMANO	69	23	93
30022000	VACUNAS PARA LA MEDICINA HUMANA.	28	14	41
22030000	CERVEZA DE MALTA	24	10	34
28254000	OXIDOS E HIDRÓXIDOS DE NIQUEL.	16	18	34
<b>SUBTOTAL</b>		<b>385</b>	<b>258</b>	<b>643</b>
Otros Productos		2	26	28
<b>TOTAL PAÍS</b>		<b>387</b>	<b>283</b>	<b>670</b>

Se incluyen los productos que hayan igualado o superado los US\$30.000 en el primer semestre de 2002.

## PRINCIPALES PRODUCTOS EXPORTADOS A ECUADOR

(Miles de US\$ fob)

CÓDIGO	DESCRIPCIÓN	Ene-Mar 2002	Abr-Jun 2002	Total
21069029	PREP. COMP. NO ALCOH. PARA FABR. BEBIDAS, CON OTROS SABORES	6032	5099	11131
21069021	PREP. COMP. NO ALCOH. PARA FABR. BEBIDAS, CON SABOR A FRUTAS	3805	3308	7113
27111300	BUTANOS, LICUADOS.	3482	2147	5629
8061030	UVA FRESCA, VARIEDAD RED GLOBE	826	4453	5280
30049010	LOS DEMÁS MED. PARA VENTA AL POR MENOR, USO HUMANO	1829	2026	3856
39021000	POLIPROPILENO, EN FORMAS PRIMARIAS.	1251	2056	3307
48010010	PAPEL PRENSA EN BOBINAS	1402	1418	2820
87042121	CAMIONETAS, M.ÉMB., ENC.COMP., C. MAX<=5 T C.U.>500 <=2000 K	684	2024	2709
44152010	PALETAS DE MADERA	1713	967	2680
8081020	MANZANAS FRESCAS, VARIEDAD ROYAL GALA	819	1662	2481
84818010	LOS DEMAS ART. DE GRIFERIA Y ORGANOS SIMIL., USO DOM.	643	1815	2459
48109210	CARTULINAS	1064	1043	2107
74081110	ALAMBRE DE COBRE REF., DE SECCIÓN TRANS. > A 6 MM Y <=9.5 MM	590	1009	1600
39233020	BOTELLAS DE PLÁSTICO	933	650	1583
8081010	MANZANAS FRESCAS, VARIEDAD RICHARD DELICIOUS	133	1432	1565
20087011	MELOCOTONES, INCL. LOS GRÍÑONES Y NECT., EN MIT., CONSERV.	351	961	1311
84181013	COMB. REFRIG.Y CONG.,COMPRESIÓN, USO DOM., CAP>300<=400 LTS	545	656	1201
8081090	LAS DEMÁS VARIEDADES DE MANZANAS FRESCAS	407	771	1178
10040000	AVENA.	918	41	959
11041200	GRANOS DE AVENA, APLSTADOS O EN COPOS	755	199	954
47031100	PASTA QUIM. CONIF. AL SULFATO O SODA , EX. P/ DISOLV. CRUDA	883	58	940
30042010	MEDICAMENTOS CON OTROS ANTIBIÓTICOS USO HUM., AL DETALLE	458	456	913
94060020	GALPONES PREFABRICADOS.	488	412	900
28342100	NITRATO DE POTASIO	545	350	895
8081060	MANZANAS FRESCAS, VARIEDAD GRANNY SMITH	177	715	892
72142000	BARRAS HE S/ALEAR, C/MUESCAS O RELIEVES, EN CALTE, O TORSION	171	713	883
49119900	LOS DEMAS IMPRESOS.	414	395	808
94032020	LAS DEMÁS ESTANTERÍAS, DE METAL	77	731	807
39233040	PREFORMAS DE POLITEREFTALATO DE ETILENO (PET)	445	312	757
8082011	PERAS PACKHMAN'S TRIUMPH, FRESCAS	171	579	751
72139190	ALAMBRÓN DE HIERRO O ACERO SIN ALEAR, DIÁM. < A 7 MM	0	748	748
21050020	HELADOS , INCLUSO CON CACAO, A BASE DE LECHE O CREMA	158	565	723
1051110	POLLITOS REPRODUCTORES PESO INFERIOR O IGUAL A 185 GRS.	439	270	709
40111000	NEUMÁTICOS NUEVOS DE CAUCHO P/ AUTOMÓVILES DE TURISMO	279	412	691
44112100	TABLEROS FIBRA DENS > 0,5 y <= 0,8 G/CM3., S/TRAB. MECAN.	410	267	676
84185000	LOS DEMAS ARMARIOS, VITRINAS, MOSTRADORES Y SIM. P/PROD FRIO	428	235	664
85445910	LOS DEMÁS CONDUCTORES ELECTR. TENSION >80 V Y <=1000 V, DE CU	0	648	648
52094290	LOS DEMAS TEJIDOS H. COLOR MEZCLILLA CONT. ALGODÓN >=85%	327	265	592
84811000	VALVULAS REDUCTORAS DE PRESION.	83	500	583

## PRINCIPALES PRODUCTOS EXPORTADOS A ECUADOR

(Continuación)

(Miles de US\$ fob)

CÓDIGO	DESCRIPCIÓN	Ene-Mar 2002	Abr-Jun 2002	Total
20029012	PURÉS Y JUGO TOMATES, V. BRIX >=30% Y < = AL 32% PREP.	241	292	533
48051900	LOS DEMAS PAPELES Y CARTONES PARA ACANALAR	0	520	520
SUBTOTAL		34.378	43.183	77.561
Otros Productos		16.480	19.795	36.275
TOTAL PAÍS		50.858	62.978	113.836

Se incluyen los productos que hayan igualado o superado los US\$500.000 en el primer semestre de 2002.

## PRINCIPALES PRODUCTOS IMPORTADOS DESDE ECUADOR

(Miles de US\$ cif)

CÓDIGO	DESCRIPCIÓN	Ene-Mar 2002	Abr-Jun 2002	Total
8030000	BANANAS O PLÁTANOS, FRESCOS O SECOS.	5.878	8.570	14.449
16041410	ATUNES ENTEROS O EN TROZOS, EXCEPTO PICADOS	3.301	3.760	7.061
15162010	GRASAS Y ACEITES VEGETALES, Y SUS FRACCIONES	1.185	1.186	2.372
18050000	CACAO EN POLVO SIN AZUCARAR NI EDULCORAR	677	1.201	1.878
27111200	PROPANO, LICUADO.	-	1.873	1.873
20089100	PALMITOS, PREP. O CONSERV., INCL. CON EDUL. O ALCOHOL	588	719	1.307
73063000	TUBOS Y PERF. HUECO HE, SOLD, SECC. CIRCUL., HE O ACERO S/ALEAR	543	489	1.032
3061312	CAMARÓN ECUATORIANO CONGELADO	383	536	919
16042010	LAS DEMÁS PREPARACIONES Y CONSERVAS DE ATÚN	320	417	736
40111000	NEUMÁTICOS NUEVOS DE CAUCHO P/ AUTOMÓVILES DE TURISMO	362	135	497
8043000	PIÑAS (ANANÁS), FRESCAS O SECAS.	185	268	454
48191010	CAJAS DE CARTÓN CORRUGADO	400	-	400
40119910	LOS DEMAS NEUM. NVOS CAUCHO TIPO USADO EN CAMIONETAS	141	243	383
6031050	FLORES Y CAPULL. DE ROSAS CORT. PARA RAMOS O ADORNOS, FR.	91	250	341
18031000	PASTA DE CACAO, SIN DESGRASAR.	110	195	305
30049010	LOS DEMÁS MED. PARA VENTA AL POR MENOR, USO HUMANO	108	172	280
94060020	GALPONES PREFABRICADOS.	184	71	256
70109050	FRASCOS DE VIDRIO	171	49	220
61103010	SUETERES ( JERSEYS), DE FIBRAS SINTÉTICAS O ARTIFICIALES	185	24	209
69109030	TAZAS DE RETRETES, EXCEPTO DE PORCELANA	45	155	200
9011100	CAFÉ SIN TOSTAR, SIN DESCAFEINAR.	140	50	191
54023300	HILADO TEXTURADO DE POLIESTER, NO VENTA AL POR MENOR	80	105	185
85311090	LOS DEMÁS AVISADOR. ELECT. PROTECC. C/ ROBO O INCENDIO Y SIM.	66	90	156
55093100	HIL. SENCILLOS C/F. DISCONT. ACRÍLICAS O MODACRÍL. >=85% PESO	-	153	153
94039090	LAS DEMÁS PARTES P/MUEBLES DE ROTÉN, MIMBRE, BAMBÚ O SIMIL.	58	93	151
9024000	TÉ NEGRO (FERMENTADO) Y TÉ PARCIALM. FERM., EN OTROS ENV.	65	84	149
72149100	LAS DEMÁS BARRAS ACERO S/ALEAR SECCIÓN TRNSV RECT., CALIENTE	50	96	146
48041910	LOS DEMÁS PAPELES PARA CARAS (CUBIERTAS)	81	62	143
69120020	VAJILLAS Y ART.USO DOMEST., HIGIENE Y TOCADOR, LOZA O BARRO	52	77	129
18040000	MANTECA, GRASA Y ACEITE DE CACAO.	-	127	127
18069040	FRUTOS RECUBIERTOS DE CHOCOLATE	42	79	121
44122900	LAS DEMÁS C/HOJA EXTERNA MADERA DISTINTA DE LAS CONIFERAS	54	65	119
40112000	NEUMÁTICOS NUEVOS DE CAUCHO UTIL. EN AUTOBUSES O CAMIONES	18	99	117
61151110	CALZAS, PANTY MEDIAS Y LEOTARDOS, DE PUNTO, DE NYLON	49	64	113
23012013	HARINA DE PESCADO, CONT. PROT. >68% EN PESO, NO ALIM. HUM.	-	106	106
17049050	PASTILLAS	30	73	103
54025290	LOS DEMÁS HILADOS SENCILLOS, POLIEST., TORSIÓN >= 50 VTAS P/M	9	94	102
SUBTOTAL		15.653	21.831	37.484
Otros Productos		1.421	1.022	2.444
TOTAL PAÍS		17.074	22.854	39.928

Se incluyen los productos que hayan igualado o superado los US\$100.000 en el primer semestre de 2002.

**PRINCIPALES PRODUCTOS EXPORTADOS A MÉXICO**

(Miles de US\$ fob)

CÓDIGO	DESCRIPCIÓN	Ene-Mar 2002	Abr-Jun 2002	Total
74031100	CÁTODOS Y SECCIONES DE CATODO, DE COBRE REFINADO	18.038	26.323	44.361
74020010	COBRE PARA EL AFINO.	15.431	27.736	43.166
87043121	CAMIONETAS M.ÉMBOLO, ENC.CHISPA,CAP.CARGA UTIL>500 <=2000 KS	9.100	16.491	25.590
44071019	LAS DEMÁS MADERAS ASERRADAS DE PINO INSIG., DE ESP. > 6 MM	10.781	13.342	24.123
8061030	UVA FRESCA, VARIEDAD RED GLOBE	14.029	9.700	23.729
26209920	LAS DEMÁS CENIZAS Y RESID. (EXC. DE SID.) CON PRINC. PLATA	6.891	9.898	16.789
44121910	MADERA CONTRACHAP.C/HOJA EXTERNA CONÍFERAS,ESP. < =0.6 MM	4.703	8.838	13.541
87032299	LOS DEMAS VEHIC. M.EMBOL. E. CHISPA.,CILIND >1000<=1500 CM3	4.806	3.596	8.402
2071410	TROZOS Y DESPOJOS COMEST. DE GALLO O GALLINA, DESH., CONG.	2.538	4.443	6.982
48109210	CARTULINAS	3.275	3.677	6.952
40111000	NEUMÁTICOS NUEVOS DE CAUCHO P/ AUTOMÓVILES DE TURISMO	2.828	3.830	6.658
8061010	UVA FRESCA, VARIEDAD THOMPSON SEEDLESS (SULTANINA)	5.051	1.431	6.482
8093020	MELOCOTONES (DURAZNOS), FRESCOS	5.509	531	6.040
7032000	AJOS, FRESCOS O REFRIGERADOS.	5.507	38	5.545
87043161	CHASSIS CAMIONETAS, M.ÉMB.E.CHISPA,C.MÁX<=5T ÚTIL>500<=2000K	3.410	2.029	5.439
87032291	AUTOMÓVILES DE TURISMO, DE CILINDRADA >1000 CM3 Y <=1500 CM3	1.666	3.562	5.228
40112000	NEUMÁTICOS NUEVOS DE CAUCHO UTIL. EN AUTOBUSES O CAMIONES	2.605	2.404	5.009
8094010	CIRUELAS FRESCAS	3.947	573	4.520
44031010	POSTES EN BRUTO C/ PINTURA, CREOSOTA U OTROS AGTES. CONSERV.	2.711	1.573	4.284
8062010	PASAS MORENAS	1.523	2.642	4.165
26139010	CONCENTRADOS SIN TOSTAR DE MOLIBDENO.	2.244	1.846	4.090
8081020	MANZANAS FRESCAS, VARIEDAD ROYAL GALA	1.440	2.580	4.020
20087011	MELOCOTONES, INCL. LOS GRÍÑONES Y NECT., EN MIT., CONSERV.	1.998	1.512	3.509
44112100	TABLEROS FIBRA DENS > 0,5 y <= 0,8 G/CM3., S/TRAB. MECAN.	1.959	1.452	3.410
33072000	DESODORANTES CORPORALES Y ANTITRASPIRANTES	1.310	2.057	3.367
8081090	LAS DEMÁS VARIEDADES DE MANZANAS FRESCAS	87	3.174	3.261
20089200	MEZCLAS PREPARADAS O CONSERV., INCL. CON EDUL. O ALCOHOL	527	2.380	2.907
48202010	CUADERNOS CON UN LADO SUP. A 25 CM Y EL OTRO SUP. A 20 CM	0	2.865	2.865
72091800	P. PLANOS HE S/ALEAR, ENROLL, LAM. FRÍO, A>=600 ESP<0.5 MM	0	2.847	2.847
31059020	ABONOS MINER. O QUÍMICOS CON LOS 3 FERTILIZANTES:N, K Y S.	1.128	1.670	2.798
8061090	UVA FRESCA, LAS DEMÁS VARIEDADES	2.494	224	2.718
71129900	DESP. Y RESID. DE PT O DE CHAPADO (PLAQUÉ) O DEMÁS MET. PREC.	0	2.717	2.717
22042121	VINO CABERNET SAUVIGNON, CAP. INFERIOR O IGUAL A 2 LTS.	1.404	1.304	2.708
20079911	PREPARACIONES DE PULPA DE MELOCOTÓN (DURAZNOS)	1.073	1.587	2.661
87032399	LOS DEMAS VEH. P.TRANSF. PERSONAS, DE CIL.>1500<=3000 CM3	2.510	0	2.510
4069010	QUESO GOUDA Y DEL TIPO GOUDA	1.351	1.094	2.445
21069021	PREP. COMP. NO ALCOH. PARA FABR. BEBIDAS, CON SABOR A FRUTAS	43	2.391	2.434
2032290	LAS DEMAS CARNES DE PORCINOS, SIN DESHUESAR, CONGELADAS	1.515	884	2.398
44182090	MARCOS, CONTRAMARCOS Y UMBRALES DE MADERA	1.206	868	2.074
8093010	NECTARINES FRESCOS.	1.928	75	2.003
SUBTOTAL		148.568	176.181	324.749
Otros Productos		55.521	68.169	123.690
TOTAL PAIS		204.089	244.350	448.439

Se incluyen los productos que hayan igualado o superado los US\$2.000.000 en el primer semestre de 2002.

**PRINCIPALES PRODUCTOS IMPORTADOS DESDE MÉXICO**

(Miles de US\$ cif)

CÓDIGO	DESCRIPCIÓN	Ene-Mar 2002	Abr-Jun 2002	Total
85281220	AP. REC.T.V., INCL. C/R. RADIOD. O GRAB., COLOR,PANTALLA>14"	5333	6167	11500
85252030	TELÉFONOS CELULARES	540	10713	11254
31031090	LOS DEMÁS SUPERFOSFATOS.	3980	5904	9884
39076000	POLITEREFTALATO DE ETILENO	4161	3497	7658
84715000	UNIDADES DE PROCESO DIG., EXC.DE PART. 8471.41 U 8471.49	2300	4594	6894

**PRINCIPALES PRODUCTOS IMPORTADOS DESDE MÉXICO**

(Miles de US\$ cif)

(Continuación)

CÓDIGO	DESCRIPCIÓN	Ene-Mar 2002	Abr-Jun 2002	Total
87043121	CAMIONETAS M.EMBOLO, ENC.CHISPA,CAP.CARGA UTIL.>500 <=2000 KS	3378	3102	6480
30049010	LOS DEMÁS MED. PARA VENTA AL POR MENOR, USO HUMANO	3910	2372	6281
85175090	LOS DEMÁS APAR. TELECOMUNIC. P/CORRIENTE PORTADORA O DIGITAL	513	5598	6111
85281260	AP. REC.T.V., INCL. C/R. RADIOD. O GRAB.,COLOR, PANT. PLANA	496	4811	5307
87032391	AUTOMÓVILES DE TURISMO, DE CILINDRADA >1500 CM3 Y <=3000 CM3	2557	2450	5007
27101959	LOS DEMÁS ACEITES COMBUSTIBLES RESIDUALES PESADOS	0	4578	4578
84716032	MONITORES (U.REPRES.VISUAL), CRISTAL LIQUIDO, COLOR (LCD)	1489	2585	4074
27101930	COMBUSTIBLE PARA MOTORES A REACCIÓN	0	3952	3952
85252090	LOS DEMÁS APARATOS EMISORES CON APARATO RECEPTOR INCORPORADO	3696	1	3697
32061110	PIGMENTOS, CON UN CONTENIDO DE DIÓXIDO DE TITANIO >= 80%	2163	1449	3612
28353100	TRIFOSFATO DE SODIO (TRIPOLIFOSFATO DE SODIO)	1231	2352	3584
39041020	POLICLORURO DE VINILO, GRADO DE SUSPENSIÓN	1274	1977	3250
72106100	PROD. LAM. HE, ANC. 600 MM., REVESTIDOS DE ALEAC. DE AL Y ZN	1167	1720	2887
87012020	TRACTORES CARRETERA P/SEMIRREMOQUES, M. DIESEL POT.>200 HP	776	1694	2470
28141000	AMONIACO ANHIDRO.	2357	0	2357
38249049	LAS DEMÁS PREPARACIONES PARA LA CONCENTRACIÓN DE MINERALES	1129	1134	2263
82121010	MÁQUINAS DE AFEITAR DESECHABLES	1070	1175	2245
84716031	MONITORES (U.REPRES.VISUAL) C/TUBOS RAYOS CATÓDICOS, COLOR	891	1215	2106
28070000	ACIDO SULFURICO; OLEUM.	1065	960	2025
33051000	CHAMPUES.	936	1078	2014
85175020	LOS DEMÁS APARATOS DE TELEFÓNICOS POR CORRIENTE PORTADORA	1905	46	1950
73041000	TUBOS TIPO UTILIZ. EN OLEODUCTOS O GASEODUCTOS,DE HE O ACERO	956	977	1934
87082990	LAS DEMÁS PART.Y ACC.CARROCERÍA VEH. AUTOM. PART. 87.01-.05	226	1620	1846
39011010	POLIETILENO DE DENSIDAD INFERIOR A 0,94, DE ALTA PRESIÓN.	609	828	1437
59022000	NAPAS TRAMADAS P. NEUMATICOS DE POLIÉSTERES	635	744	1379
85281210	AP. REC.T.V., INCL. C/R. RADIOD. O GRAB.,COLOR,PANTALLA<=14"	415	919	1335
32030090	LAS DEMÁS MATERIAS COLORANTES DE ORIGEN VEGETAL O ANIMAL	1070	228	1298
27101190	LOS DEMÁS ACEITES LIVIANOS (LIGEROS)	0	1282	1282
32151991	LAS DEMÁS TINTAS P/IMPRESORAS DE COMPUTACIÓN, EXC. NEGRAS	382	801	1183
85438990	LAS DEMÁS MAQ. Y APAR. ELECTR. CON UNA FUNCIÓN PROPIA NCOP.	23	1117	1140
85175010	MODEMS PARA MAQ.PROCESADORAS DE DATOS PART. 84.71	108	1015	1123
29411000	PENICILINAS Y DERIV. C/ ESTRUCTURA AC. PENICILÁNICO; SALES	445	621	1067
48184090	COMPRESAS Y TAMPONES HIGIÉNICOS Y ART. SIMIL, PASTA DE PAPEL	441	580	1021
84713000	COMPTDOR DIGIT PORTÁT, P<= 10 K.,C/ CPU, TECLADO Y VISUAL.	551	417	968
55013000	CABLES ACRÍLICOS O MODACRÍLICOS.	547	420	968
85281290	LOS DEMÁS APAR. RECEPT.T.V., INCL. C/RADIODIF.O GRAB., COLOR	0	942	942
55032000	FIBRAS DE POLIESTER, DISCONTINUAS, SIN CARDAR NI PEINAR	318	589	907
72104900	LOS DEMÁS PROD. DE HE CINCADOS DE OTRO MODO, ANCHO>= 600 MM	102	804	906
84718020	LAS DEMÁS U DE ADAPTACIÓN P/MAQ. AUTOMÁT. TRAT. INFORMACIÓN	550	351	901
22089010	TEQUILA	313	523	835
21021000	LEVADURAS VIVAS.	406	388	794
19041000	PRODUCTOS DE CEREALES, OBTENIDO POR INFLADO O TOSTADO	377	398	775
58012200	TERCIOPELO Y FELPA ALGODON, POR TRAMA, CORTADOS, RAYADOS	713	44	758
48184020	PAÑALES DE BEBÉ, DE PASTA DE PAPEL	386	368	754
84716021	IMPRESORAS LÁSER DE PRODUCCIÓN > A 20 PÁGINAS POR MINUTO	536	216	752
	<b>SUBTOTAL</b>	<b>58.430</b>	<b>91.314</b>	<b>149.744</b>
	Otros Productos	39.074	39.215	78.290
	<b>TOTAL PAÍS</b>	<b>97.504</b>	<b>130.529</b>	<b>228.034</b>

Se incluyen los productos que hayan igualado o superado los US\$750.000 en el primer semestre de 2002.

**PRINCIPALES PRODUCTOS EXPORTADOS A PARAGUAY**

(Miles de US\$ fob)

CÓDIGO	DESCRIPCIÓN	Ene-Mar 2002	Abr-Jun 2002	Total
21069021	PREP. COMP. NO ALCOH. PARA FABR. BEBIDAS, CON SABOR A FRUTAS	2026	763	2790
48010010	PAPEL PRENSA EN BOBINAS	810	1017	1826

**PRINCIPALES PRODUCTOS EXPORTADOS A PARAGUAY**

(Miles de US\$ fob)

(Continuación)

CÓDIGO	DESCRIPCIÓN	Ene-Mar 2002	Abr-Jun 2002	Total
30049010	LOS DEMÁS MED. PARA VENTA AL POR MENOR, USO HUMANO	370	331	700
24022000	CIGARRILLOS QUE CONTENGAN TABACO.	360	290	649
48192010	CAJAS PLEGABLES DE CARTÓN SIN CORRUGAR	287	190	477
21069090	LAS DEMÁS PREPARACIONES ALIMENTICIAS NENCOP	90	304	394
74081110	ALAMBRE DE COBRE REF., DE SECCIÓN TRANS. > A 6 MM Y <=9.5 MM	0	393	393
11071000	MALTA (DE CEBADA U OTROS CEREALES), SIN TOSTAR	294	42	336
22042190	LOS DEMÁS VINOS CAPACIDAD INFERIOR O IGUAL A 2 LTS.	25	263	288
27101963	ACEITES LUBRICANTES TERMINADOS	110	142	251
40119910	LOS DEMAS NEUM. NVOS CAUCHO TIPO USADO EN CAMIONETAS	101	109	210
33072000	DESODORANTES CORPORALES Y ANTITRASPIRANTES	109	94	204
87033291	AUTOMÓVILES TURISMO, M. EMB., E.COMPRES., CIL >1500<=2500CM3	1	184	185
22042129	LOS DEMÁS VINOS TINTOS CON DEN. DE ORIGEN CAP. <= 2 LTS.	24	141	165
21041090	LAS DEMÁS PREPARACIONES PARA SOPAS, POTAJES O CALDOS	63	76	140
94054090	LOS DEMAS APARATOS ELECTRICOS DE ALUMBRADO	125	0	125
30043910	LOS DEMÁS MEDIC. C/HORM. U OTROS DE 29.37 SIANT., USO HUM.	51	72	122
21039020	MAYONESA	32	84	115
84378000	LAS DEMAS MAQ.Y APAR.P/MOLIENDA O TRAT.CEREAL. U HORT.VAINA	111	0	111
17049050	PASTILLAS	19	92	111
19021990	LAS DEMÁS PASTAS ALIMENTICIAS SIN COCER NI RELLENAR	66	37	104
30044010	MEDIC. C/ ALCALOIDES O DERIV. S/HORMONAS NI 29.37, USO HUM.	22	80	101
49019920	LOS DEMÁS LIBROS ACADÉMICOS, CIENTÍFICOS TÉCNICOS	52	32	84
48109210	CARTULINAS	37	41	78
19053100	GALLETAS DULCES (CON ADICIÓN DE EDULCORANTES)	22	56	78
48202010	CUADERNOS CON UN LADO SUP. A 25 CM Y EL OTRO SUP. A 20 CM	73	0	73
30066000	PREP. QUÍM. ANTICONC. BASE HORM. U OTROS 29.37 O DE ESPERM.	30	43	73
30042010	MEDICAMENTOS CON OTROS ANTIBIÓTICOS USO HUM., AL DETALLE	59	13	72
24031000	TABACO PARA FUMAR, INCL. C/ SUS SUCEDÁNEOS EN CUALQ. PROP.	66	0	66
18069010	CHOCOLATES RELL., EN FORMAS DIST. DE LOS BLOQUES	44	21	65
73089000	LAS DEMAS CONSTRUCC.Y SUS PART., DE FUNDICION, HE O ACERO	49	14	63
30045010	LOS DEMÁS MEDIC. CON VITAMINAS PARA USO HUMANO, AL DETALLE	31	27	58
19021910	ESPAGUETIS, SIN COCER, RELLENAR NI PREPARAR DE OTRA FORMA	26	30	56
33021000	MEZCLAS SUST. ODORIFERAS, USADA EN IND. ALIMENT. O DE BEBIDA	24	31	55
9023000	TÉ NEGRO (FERM.) Y TÉ PARCIALM. FERM.EN ENV. CONT. <=3 KG	54	0	54
49029090	LAS DEMAS PUBL. PERIÓDICAS, IMPRESAS, INCL. ILUST. O C/PUBL.	25	27	52
22042130	LOS DEMÁS VINOS CON DEN. DE ORIGEN CAP. <= 2 LTS.	36	16	51
22042121	VINO CABERNET SAUVIGNON, CAP. INFERIOR O IGUAL A 2 LTS.	21	30	51
	<b>SUBTOTAL</b>	<b>5.743</b>	<b>5.085</b>	<b>10.828</b>
	Otros Productos	1.735	1.640	3.375
	<b>TOTAL PAÍS</b>	<b>7.478</b>	<b>6.726</b>	<b>14.203</b>

Se incluyen los productos que hayan igualado o superado los US\$50.000 en el primer semestre de 2002.

**PRINCIPALES PRODUCTOS IMPORTADOS DESDE PARAGUAY**

(Miles de US\$ cif)

CÓDIGO	DESCRIPCIÓN	Ene-Mar 2002	Abr-Jun 2002	Total
23040030	PELLETS (OBT.DE RESID. ACEITE DE SOYA)	15.372	2.353	17.725
2013020	CUARTOS TRASEROS DE BOVINOS, DESHUESADOS, FR.O REFR.	5.896	6.702	12.598
2013010	CUARTOS DELANTEROS DE BOVINOS, DESHUESADOS, FRESCOS	3.492	4.687	8.179
15179010	MEZCLAS DE ACEITES VEGETALES, EN BRUTO	1.929	477	2.406
23040020	HARINAS DE TORTAS (OBT. DE EXTRAC. DE ACEITE DE SOYA)	521	360	881
2023010	CUARTOS DELANTEROS DE BOVINOS, DESHUESADOS, CONGELADOS	755	103	857
44121400	MADERA CONTRACHAP. C/HOJA EXT. DISTINTA CONIFERAS <=0.6 MM	339	353	691
23061000	TORTAS Y DEMÁS RESID. SÓLIDOS DE SEMILLAS DE ALGODÓN	-	596	596
44121990	LAS DEMÁS MADERAS CONTRACHAP.C/HOJA DE ESP. < =0.6 MM	200	280	480



**PRINCIPALES PRODUCTOS IMPORTADOS DESDE PARAGUAY**

(Miles de US\$ cif)

(Continuación)

CÓDIGO	DESCRIPCIÓN	Ene-Mar 2002	Abr-Jun 2002	Total
2013090	LAS DEMÁS CARNES DESHUESADAS DE BOVINOS, FR. O REFR.	443	7	450
52010000	ALGODÓN SIN CARDAR NI PEINAR.	92	320	412
41041100	CUEROS PIELS CURTID. BOVINOS EQUINOS, E.HÚMEDO PLENA FLOR	68	204	271
39172300	TUBOS RIGIDOS DE POLIMEROS DE CLORURO DE VINILO	48	221	269
24039190	LOS DEMÁS TABACOS HOMOGENEIZADOS O RECONSTITUIDOS	149	75	223
2023090	LAS DEMÁS CARNES DESHUESADAS DE BOVINOS, CONGELADAS	150	54	203
15162090	LAS DEMÁS GRASAS Y ACEITES VEGETALES, Y SUS FRACCIONES	197	-	197
2023020	CUARTOS TRASEROS DE BOVINOS, DESHUESADOS, CONGELADOS	133	27	160
5119990	LOS DEMÁS PROD. Y ANIM. MUERTOS DE CAP. 1 Ó 3, NO ALIM. HUM.	52	97	149
42050000	LAS DEMÁS MANUFACTURAS DE CUERO NATURAL O REGENERADO	2	135	137
62034291	PANTALONES LARGOS, DE ALGODÓN, PARA HOMBRES O NIÑOS	21	105	125
41044100	CUEROS Y PIELS CURTID. BOVINOS O EQUINOS, SEC, PLENA FLOR	72	50	123
11081400	FÉCULA DE MANDIOCA (YUCA)	33	47	80
24022000	CIGARRILLOS QUE CONTENGAN TABACO.	77	1	78
44092000	MADERAS DIST. DE LAS CONIF, PERF. LONG EN UNA O VARIAS CARAS	30	43	73
42031010	CHAQUETAS, CHAQUETONES Y CASACAS, DE CUERO NATURAL O REGEN.	-	64	64
44089090	LAS DEMÁS HOJAS PARA CHAPADO, CONTRACHAPADO DE ESP. <=6 MM	12	52	64
39222000	ASIENTOS Y TAPAS PARA INODOROS, DE PLÁSTICO	20	39	59
62046210	PANTALONES DE ALGODÓN MEZCLILLA (DENIM) PARA MUJ. O NIÑAS	55	-	55
SUBTOTAL		30.155	17.451	47.606
Otros Productos		239	638	877
TOTAL PAÍS		30.394	18.089	48.483

Se incluyen los productos que hayan igualado o superado los US\$50.000 en el primer semestre de 2002.

**PRINCIPALES PRODUCTOS EXPORTADOS A PERÚ**

(Miles de US\$ fob)

CÓDIGO	DESCRIPCIÓN	Ene-Mar 2002	Abr-Jun 2002	Total
26030000	MINERALES DE COBRE Y SUS CONCENTRADOS.	7.093	15.723	22.816
48010010	PAPEL PRENSA EN BOBINAS	6.545	8.099	14.644
21069029	PREP. COMP. NO ALCOH. PARA FABR. BEBIDAS, CON OTROS SABORES	4.865	1.818	6.683
48184020	PAÑALES DE BEBÉ, DE PASTA DE PAPEL	2.682	3.977	6.659
250000	SERVICIOS CONSIDERADOS EXPORTACION	1.022	5.317	6.338
31023000	NITRATO DE AMONIO, INCLUSO EN DISOLUCIÓN ACUOSA	2.228	3.804	6.032
39021000	POLIPROPILENO, EN FORMAS PRIMARIAS.	2.999	2.252	5.251
48109210	CARTULINAS	2.117	2.365	4.482
27101129	LAS DEMÁS GASOLINAS, EXCEPTO PARA AVIACIÓN	2.638	1.507	4.146
27101940	ACEITES COMBUSTIBLES DESTILADOS (GASOIL, DIESEL OIL)	3.964	-	3.964
30049010	LOS DEMÁS MED. PARA VENTA AL POR MENOR, USO HUMANO	2.036	1.571	3.607
48042900	LOS DEMÁS PAPELES KRAFT PARA SACOS (BOLSAS)	1.399	2.040	3.438
21069021	PREP. COMP. NO ALCOH. PARA FABR. BEBIDAS, CON SABOR A FRUTAS	1.804	954	2.759
39202010	LAS DEMÁS PLACAS DE POLIMEROS DE PROPILENO DENSIDAD < =0.10	1.244	1.439	2.683
47032900	PASTA QUIM.NO CONIF. SULF.O SOSA,EXC. DIS., SEMIB. O BLANQ.	827	1.616	2.443
39011010	POLIETILENO DE DENSIDAD INFERIOR A 0,94, DE ALTA PRESIÓN.	1.387	1.042	2.429
73261110	BOLAS FORJ. O ESTAMP. DE HE O ACERO, P/MOLIENDA DE MINERAL.	1.136	1.205	2.341
11042210	GRANOS DE AVENA MONDADOS	823	1.486	2.308
47032100	PASTA QUIM.CONIF. SULF.O SOSA,EXC. DISOLV., SEMIB. O BLANQ.	1.079	1.195	2.275
15171010	MARGARINA, EXC. LA MARG. LÍQ., EN ENV. INMED.DE CONT. <=1KG	986	954	1.940
33051000	CHAMPUES.	993	874	1.866
89040090	LOS DEMÁS REMOLCADORES Y BARCOS EMPUJADORES.	1.798	-	1.798
24022000	CIGARRILLOS QUE CONTENGAN TABACO.	853	804	1.658
27101920	KEROSENE	1.609	-	1.609
28342100	NITRATO DE POTASIO	1.068	492	1.561
3026931	JUREL ENTERO FR. O REFR., EXCLUIDO HÍGADO, HUEVAS Y LECHAS	653	750	1.403
20087011	MELOCOTONES, INCL. LOS GRÍÑONES Y NECT., EN MIT., CONSERV.	603	713	1.316
40111000	NEUMÁTICOS NUEVOS DE CAUCHO P/ AUTOMÓVILES DE TURISMO	694	620	1.314

## PRINCIPALES PRODUCTOS EXPORTADOS A PERÚ

(Miles de US\$ fob)

(Continuación)

CÓDIGO	DESCRIPCIÓN	Ene-Mar 2002	Abr-Jun 2002	Total
3037921	JUREL ENTERO CONGELADO, EXCLUIDO HÍGADO, HUEVAS Y LECHAS	86	1.218	1.304
11071000	MALTA (DE CEBADA U OTROS CEREALES), SIN TOSTAR	-	1.235	1.235
44071019	LAS DEMÁS MADERAS ASERRADAS DE PINO INSIG., DE ESP. > 6 MM	455	707	1.162
44103200	LOS DEMÁS TABL. DE PART. DE MAD. RECUB. CON MELAMINA	480	679	1.159
39201010	LAS DEMÁS PLACAS DE POLIMEROS DE ETILENO DE DENSIDAD< 0. 94	561	507	1.069
73089000	LAS DEMAS CONSTRUCC.Y SUS PART., DE FUNDICION, HE O ACERO	944	93	1.038
84139100	PARTES DE BOMBAS PARA LIQUIDOS.	566	459	1.024
8081090	LAS DEMÁS VARIEDADES DE MANZANAS FRESCAS	330	693	1.023
84798990	LAS DEMAS MAQ. Y APAR. MECÁNICOS CON FUNCION PROPIA	953	48	1.001
8061030	UVA FRESCA, VARIEDAD RED GLOBE	167	831	998
84749090	LAS DEMÁS PART.MAQ.Y AP.P/TRAB. TIERRA, PIEDRA O MIN. SÓLIDO	708	281	989
63053321	LOS DEMÁS SACOS,TALEGAS P/ENVASAR, DE POLIPROPIL.,CAP<= 50 K	121	854	974
28301022	SULFURO DE SODIO, ACIDO (SULFHIDRATO), EN FORMA ACUOSA	414	544	958
47031100	PASTA QUIM. CONIF. AL SULFATO O SODA , EX. P/ DISOLV. CRUDA	275	652	928
84185000	LOS DEMAS ARMARIOS, VITRINAS, MOSTRADORES Y SIM. P/PROD FRIO	196	723	919
19019011	DULCE DE LECHE (MANJAR), CONT. SÓLIDOS LÁCTEOS >10% EN PESO	368	517	885
44111100	TABLERO FIBRA DENS >0.8 G/CM3, S/ TRAB. MEC. NI REC. DE SUP.	269	615	884
8081010	MANZANAS FRESCAS, VARIEDAD RICHARD DELICIOUS	113	736	850
8082011	PERAS PACKHMAN'S TRIUMPH, FRESCAS	195	648	844
31043000	SULFATO DE POTASIO	425	406	831
39023000	COPOLIMEROS DE PROPILENO, EN FORMAS PRIM	464	357	821
33030000	PERFUMES Y AGUAS DE TOCADOR.	324	495	819
21069090	LAS DEMÁS PREPARACIONES ALIMENTICIAS NENCOP	224	574	799
27111900	LOS DEMÁS GASES DE PETRÓLEO E HIDROCARBUROS, LICUADOS	-	755	755
85273190	LOS DEMÁS APAR. RECEP RADIOD., INCL.RECIBAN SEÑAL RADIOTEL.	752	-	752
4029910	LECHE CONDENSADA	352	400	751
19053100	GALLETAS DULCES (CON ADICIÓN DE EDULCORANTES)	433	317	751
	<b>SUBTOTAL</b>	<b>67.321</b>	<b>77.960</b>	<b>145.281</b>
	Otros Productos	38.579	41.704	80.283
	<b>TOTAL PAIS</b>	<b>105.900</b>	<b>119.664</b>	<b>225.564</b>

Se incluyen los productos que hayan igualado o superado los US\$750.000 en el primer semestre de 2002.

## PRINCIPALES PRODUCTOS IMPORTADOS DESDE PERÚ

(Miles de US\$ cif)

CÓDIGO	DESCRIPCIÓN	Ene-Mar 2002	Abr-Jun 2002	Total
27090010	ACEITE CRUDO DE PETRÓLEO O DE MINER. BITUMIN CON * API < 25	17.116	-	17.116
26139010	CONCENTRADOS SIN TOSTAR DE MOLIBDENO.	5.922	5.594	11.516
15042010	ACEITE DE PESCADO CRUDO	3.490	3.782	7.272
72283000	LAS DEMAS BARRAS ACEROS ALEADOS, LAMIN.O EXTRUIDAS EN CALTE.	2.810	4.285	7.095
27101959	LOS DEMÁS ACEITES COMBUSTIBLES RESIDUALES PESADOS	4.091	-	4.091
79011100	CINC EN BRUTO SIN ALEAR, CON UN CONT. DE ZN >=99.99% EN PESO	1.992	2.026	4.018
26030000	MINERALES DE COBRE Y SUS CONCENTRADOS.	0	3.871	3.871
84212199	LOS DEMÁS FILTROS DEPURADORES DE AGUA	-	3.822	3.822
28070000	ACIDO SULFURICO: OLEUM.	2.253	665	2.918
28352500	HIDRÓGENOORTOFOSFATO DE CALCIO ( FOSFATO DICÁLCICO)	988	1.190	2.178
73259110	BOLAS Y ARTICULOS SIMILARES PARA MOLIENDA DE MINERALES	1.091	911	2.002
19021990	LAS DEMÁS PASTAS ALIMENTICIAS SIN COCER NI RELLENAR	511	826	1.337
9011100	CAFÉ SIN TOSTAR, SIN DESCAFEINAR.	979	344	1.322
61091011	T-SHIRTS Y CAMISetas PUNTO ALGODÓN, C.>= 75% PESO, HOM.Y MUJ.	858	420	1.277
28151200	HIDRÓXIDO DE SODIO EN DISOLUCIÓN ACUOSA	890	271	1.160
69089013	BALDOSAS DE GRES, DE LADO MAYOR ENTRE 30 CM Y 50 CM	555	565	1.120
25231000	CEMENTOS SIN PULVERIZAR ("CLINQUER")	947	-	947
55013000	CABLES ACRÍLICOS O MODACRÍLICOS.	222	709	931
19021910	ESPAQUETIS, SIN COCER, RELLENAR NI PREPARAR DE OTRA FORMA	374	457	830
55063000	F. ACRÍLICAS O MODACRÍLICAS DISCONTINUAS, CARDADAS, PEINADAS	286	407	693
27101190	LOS DEMÁS ACEITES LIVIANOS (LIGEROS)	650	-	650
79012000	ALEACIONES DE CINC EN BRUTO.	313	314	628

Indicadores de Comercio Exterior

Junio 2002

Banco Central de Chile

## PRINCIPALES PRODUCTOS IMPORTADOS DESDE PERÚ

(Continuación)

(Miles de US\$ cif)

CÓDIGO	DESCRIPCIÓN	Ene-Mar 2002	Abr-Jun 2002	Total
61102000	SUETERES,PULLOVERS, CHALECOS Y SIMIL., DE PUNTO, DE ALGODÓN	385	234	619
78011000	PLOMO EN BRUTO, REFINADO.	363	250	614
12119020	ORÉGANO, FR. O SECO, INCL. CORT., QUEBRANTADO O PULVERIZADO	369	206	575
55111020	H. FIBRAS ACRIL. CONT. FIBRAS >=85%PESO, ACOND.VTA POR MENOR	492	67	559
SUBTOTAL		47.951	31.212	79.163
Otros Productos		10.637	11.467	22.104
TOTAL PAÍS		58.588	42.679	101.267

Se incluyen los productos que hayan igualado o superado los US\$500.000 en el primer semestre de 2002.

## PRINCIPALES PRODUCTOS EXPORTADOS A URUGUAY

(Miles de US\$ fob)

CÓDIGO	DESCRIPCIÓN	Ene-Mar 2002	Abr-Jun 2002	Total
21069029	PREP. COMP. NO ALCOH. PARA FABR. BEBIDAS, CON OTROS SABORES	965	1.713	2.679
47032100	PASTA QUIM.CONIF. SULF. O SOSA,EXC. DISOLV., SEMIB. O BLANQ.	848	882	1.730
48010010	PAPEL PRENSA EN BOBINAS	802	655	1.457
51011100	LANA ESQUILADA, SUCIA, INCLUIDA LA LAVADA EN VIVO	915	346	1.261
250000	SERVICIOS CONSIDERADOS EXPORTACION	911	300	1.211
48109210	CARTULINAS	285	350	634
21069021	PREP. COMP. NO ALCOH. PARA FABR. BEBIDAS, CON SABOR A FRUTAS	353	152	505
20029012	PURÉS Y JUGO TOMATES, V. BRIX >=30% Y < = AL 32% PREP.	202	282	484
33072000	DESODORANTES CORPORALES Y ANTITRASPIRANTES	247	231	477
41021000	CUEROS Y PIELES EN BRUTO DE OVINO, CON LANA.	150	295	445
41015000	CUEROS Y PIEL.ENT.BRUTO, BOVINOS Y EQUINOS P. UNIT. >16 KG	141	167	308
25010020	SAL GEMA, SAL DE SALINAS, SAL MARINA	290	0	290
48026112	LOS DEMAS PAPELES, FIBRAS>10% DEL PESO , ROLLOS, P/IMPRESIÓN	0	282	282
8105000	KIWIS FRESCOS	0	277	277
30049010	LOS DEMÁS MED. PARA VENTA AL POR MENOR, USO HUMANO	96	170	266
12092200	SEMILLA FORRAJERA DE TRÉBOL, PARA SIEMBRA	249	0	249
22042121	VINO CABERNET SAUVIGNON, CAP. INFERIOR O IGUAL A 2 LTS.	109	136	245
76109000	LAS DEMAS CONSTRUCC. Y PART. DE AL PREP. P/ LA CONSTRUCCIÓN	180	20	200
12119020	ORÉGANO, FR. O SECO, INCL. CORT., QUEBRANTADO O PULVERIZADO	85	109	194
39031100	POLIESTIRENO EXPANDIBLE, EN FORMAS PRIMARIAS	116	68	184
55111020	H. FIBRAS ACRIL. CONT. FIBRAS >=85%PESO, ACOND.VTA POR MENOR	0	177	177
29173200	ORTOFTALATOS DE DIOCTILO.	0	169	169
74081110	ALAMBRE DE COBRE REF., DE SECCIÓN TRANS. > A 6 MM Y <=9.5 MM	137	21	159
48171000	SOBRES	67	91	158
40119910	LOS DEMAS NEUM. NVOS CAUCHO TIPO USADO EN CAMIONETAS	51	102	153
8093010	NECTARINES FRESCOS.	151	0	151
84649000	LAS DEMAS MAQ. HERR.P/TRAB. PIEDRA,CERÁMICA, HORMIGÓN O SIM.	149	0	149
2090020	TOCINO Y GRASA DE CERDO O AVE SIN FUNDIR, CONGELADOS	106	36	142
84818010	LOS DEMAS ART. DE GRIFERIA Y ORGANOS SIMIL., USO DOM.	55	83	138
32151940	LAS DEMÁS TINTAS DE IMPRIMIR LITOGRAFICAS OFFSET.	63	67	130
55093200	HIL.RETORC. C/ F.DISCONT. ACRÍLICAS O MODACRÍL. >=85% PESO	74	50	124
38082010	FUNGICIDAS ACOND. VTA POR MENOR ENV. DE HASTA 5 KN O 5 LTS	121	0	121
84714190	LOS DEMÁS COMPUTADORES DIGIT., C/CPU , U ENTRADA Y U SALIDA	50	67	117
19041000	PRODUCTOS DE CEREALES, OBTENIDO POR INFLADO O TOSTADO	47	69	115
47032900	PASTA QUIM.NO CONIF. SULF.O SOSA,EXC. DIS., SEMIB. O BLANQ.	59	56	115
8093020	MELOCOTONES (DURAZNOS), FRESCOS	111	0	111
13023100	AGAR-AGAR	39	70	109
SUBTOTAL		8.223	7.493	15.716
Otros Productos		3.825	3.733	7.557
TOTAL PAÍS		12.047	11.226	23.273

Se incluyen los productos que hayan igualado o superado los US\$100.000 en el primer semestre de 2002.

**PRINCIPALES PRODUCTOS IMPORTADOS DESDE URUGUAY**

(Miles de US\$ cif)

CÓDIGO	DESCRIPCIÓN	Ene-Mar 2002	Abr-Jun 2002	Total
2013010	CUARTOS DELANTEROS DE BOVINOS, DESHUESADOS, FRESCOS	0	2818	2818
48101310	PAPEL P/FINES GRÁFICOS, EN ROLLOS, CONT.FIBRAS <= 10%PESO	918	1479	2397
2013020	CUARTOS TRASEROS DE BOVINOS, DESHUESADOS, FR.O REFR.	0	2307	2307
4021000	LECHE Y NATA, CONC. O EDULC., EN POLVO, GRASA <=1.5% EN PESO	799	620	1419
10063010	ARROZ SEMIBLANO. O BLANO., CONT. GRANO PART.<5% EN PESO	326	722	1048
30049010	LOS DEMÁS MED. PARA VENTA AL POR MENOR, USO HUMANO	481	508	989
27101959	LOS DEMÁS ACEITES COMBUSTIBLES RESIDUALES PESADOS	984	0	984
39204300	LAS DEMÁS PLACAS POLIMEROS DE CLORURO VINILO CONT >= 6% PESO	421	500	921
31031010	SUPERFOSFATOS SIMPLES	610	0	610
42031010	CHAQUETAS, CHAQUETONES Y CASACAS, DE CUERO NATURAL O REGEN.	321	275	597
44071090	LAS DEMÁS MADERAS ASERRADAS DE CONÍFERAS, DE ESP. > 6 MM	212	374	586
40059910	LOS DEMAS CAUCHOS MEZCLADOS SIN VULCANIZAR, EN GRÁNULOS	311	235	546
2013090	LAS DEMÁS CARNES DESHUESADAS DE BOVINOS, FR. O REFR.	0	515	515
10064000	ARROZ PART..	444	0	444
15020010	GRASAS DE ANIM. BOVINOS, OVINOS O CAPRINOS, FUNDIDAS	262	180	442
43031010	CHAQUETAS, CHAQUETONES Y CASACAS DE PIEL	369	72	441
21069029	PREP. COMP. NO ALCOH. PARA FABR. BEBIDAS, CON OTROS SABORES	245	191	436
3079940	CARACOLES COGELADOS, SECOS O SALADOS EN SALMUERA	170	242	412
51121110	TEJIDO DE LANA PEINADA, CONT. LANA >=85 % PESO <=200 G/M2	235	163	398
4061030	MOZARELLA	262	54	316
24022000	CIGARRILLOS QUE CONTENGAN TABACO.	107	173	280
62021112	CHAQUETONES, DE LANA O PELO FINO, PARA MUJERES	84	159	243
61021000	ABRIGOS, CHAQUETONES Y SIMIL., LANA O PELO, P/MUJ. O NIÑAS	98	114	212
3074910	CALAMARES CONGELADOS	87	115	201
62011100	ABRIGOS, IMPERM., CHAQUET.Y SIM., HOM. O NIÑOS, LANA O PELO	43	157	200
62043100	CHAQUETAS (SACOS), DE LANA O PELO FINO, PARA MUJ. Y NIÑAS	170	16	185
41044900	LOS DEMÁS C. Y P. CURTIDOS BOV. O EQ.,ESTADO SECO (CRUST)	127	52	179
96170010	TERMOS Y DEMAS RECIPIENTES ISOTERMICOS SIMILARES	104	74	178
10070090	LOS DEMÁS SORGOS DE GRANO, EXCEPTO PARA SIEMBRA	173	0	173
39269090	LAS DEMAS MANUFACTURAS DE PLASTICO YOTRAS DE P.. 39.01 - .14	63	98	161
39069000	LOS DEMAS POLIMEROS ACRILICOS, EN FORMAS PRIMARIAS	81	77	159
62046311	PANTALONES LARGOS , DE FIBRAS SINTÉTICAS, PARA MUJERES	0	154	154
51052910	TOPS DE LANA PEINADA	33	121	154
21069090	LAS DEMÁS PREPARACIONES ALIMENTICIAS NENCOP	114	37	151
55151310	LOS DEMAS TEJ. F.DISC.POLIESTER, C/LANA O PELO, P<= 200 G/M2	59	89	148
30049020	LOS DEMÁS MED. PARA VENTA AL POR MENOR, PARA USO VETER.	42	103	146
29349990	LOS DEMÁS COMPUESTOS HETEROCÍCLICOS	44	101	144
48025510	LOS DEMAS PAPELES,PESO >=40 <=150 G/M2 ROLLO,P/ESCRIT. ,DIB.	68	70	138
39173210	LOS DEMAS TUBOS PLÁSTICOS, DE POLÍMEROS DE ETILENO	15	123	138
37019910	PLACAS METÁLICAS PARA LA PREPARACIÓN DE CLISÉS	129	4	134
69089013	BALDOSAS DE GRES, DE LADO MAYOR ENTRE 30 CM Y 50 CM	41	89	130
94018010	LAS DEMÁS SILLAS	48	80	128
51121911	LOS DEMAS TEJ. LANA PEIN C/ LANA >=85 % PESO >200 <=300 G/M2	69	36	105
16059090	LOS DEMAS MOLUSCOS E INVERTEBR. ACUÁTICOS, PREP. O CONSERV.	59	46	104
90183990	LAS DEMAS JERINGAS, AGUJAS, CATETERES, CANULAS Y SIMILARES	57	47	104
62033100	CHAQUETAS (SACOS), DE LANA O PELO FINO, PARA HOM. O NIÑOS	81	21	103
SUBTOTAL		9.365	13.415	22.781
Otros Productos		2.366	2.410	4.776
TOTAL PAIS		11.732	15.825	27.557

Se incluyen los productos que hayan igualado o superado los US\$100.000 en el primer semestre de 2002.

**PRINCIPALES PRODUCTOS EXPORTADOS A VENEZUELA**

(Miles de US\$ fob)

CÓDIGO	DESCRIPCIÓN	Ene-Mar 2002	Abr-Jun 2002	Total
74081110	ALAMBRE DE COBRE REF., DE SECCIÓN TRANS. > A 6 MM Y <=9.5 MM	5530	5675	11205
7133390	LAS DEMÁS JUDÍAS COMUNES, EXC. PARA SIEMBRA	365	4099	4464
47032900	PASTA QUIM.NO CONIF. SULF.O SOSA,EXC. DIS., SEMIB. O BLANO.	1742	2637	4379

Indicadores de Comercio Exterior

Junio 2002

Banco Central de Chile

**PRINCIPALES PRODUCTOS EXPORTADOS A VENEZUELA**

(Continuación)

(Miles de US\$ fob)

CÓDIGO	DESCRIPCIÓN	Ene-Mar 2002	Abr-Jun 2002	Total
11071000	MALTA (DE CEBADA U OTROS CEREALES), SIN TOSTAR	2505	1771	4275
47032100	PASTA QUIM.CONIF. SULF. O SOSA,EXC. DISOLV., SEMIB. O BLANQ.	2236	1992	4228
48010010	PAPEL PRENSA EN BOBINAS	1817	2388	4205
20029012	PURÉS Y JUGO TOMATES, V. BRIX >=30% Y < = AL 32% PREP.	1232	2433	3665
21069021	PREP. COMP. NO ALCOH. PARA FABR. BEBIDAS, CON SABOR A FRUTAS	2231	869	3100
8061030	UVA FRESCA, VARIEDAD RED GLOBE	1009	2079	3088
2500000	SERVICIOS CONSIDERADOS EXPORTACION	2049	531	2579
8082011	PERAS PACKHMAN'S TRIUMPH, FRESCAS	751	1539	2290
8081090	LAS DEMÁS VARIEDADES DE MANZANAS FRESCAS	417	1577	1994
8081020	MANZANAS FRESCAS, VARIEDAD ROYAL GALA	655	1010	1665
3042041	FILETES DE MERLUZA COMÚN, CONGELADOS.	1114	509	1623
47031100	PASTA QUIM. CONIF. AL SULFATO O SODA , EX. P/ DISOLV. CRUDA	1035	567	1602
52094290	LOS DEMAS TEJIDOS H. COLOR MEZCLILLA CONT. ALGODÓN >=85%	877	491	1369
48109210	CARTULINAS	672	660	1332
8094010	CIRUELAS FRESCAS	819	458	1277
20079990	LAS DEMÁS CONFITURAS, JALEAS Y PASTAS FRUTAS OBT. POR COCC.	412	785	1197
8081030	MANZANAS FRESCAS, VARIEDAD RED STARKING	0	1145	1145
21050020	HELADOS , INCLUSO CON CACAO, A BASE DE LECHE O CREMA	591	534	1125
33059010	TINTURAS CAPILARES	521	526	1047
22042121	VINO CABERNET SAUVIGNON, CAP. INFERIOR O IGUAL A 2 LTS.	465	539	1004
19053200	BARQUILLOS Y OBLEAS, INCL. RELLENOS Y "WAFFLES"	552	431	983
18063110	CHOCOLATES REL. CON PASTAS BLANDAS O LICOR, EN BLOQUES	465	507	972
44112100	TABLEROS FIBRA DENS > 0,5 y <= 0,8 G/CM3., S/TRAB. MECAN.	401	467	867
20079911	PREPARACIONES DE PULPA DE MELOCOTÓN (DURAZNOS)	289	567	856
8081010	MANZANAS FRESCAS, VARIEDAD RICHARD DELICIOUS	0	841	841
48184010	TOALLAS HIGIÉNICAS, DE PASTA DE PAPEL	414	407	821
49011090	LOS DEMÁS FOLLETOS E IMPRESOS EN HOJAS SUeltas, INC. PLEGAD.	594	209	804
84181019	LAS DEMÁS COMB. REFRIG.Y CONGELADOR, COMPRESIÓN, USO DOM.	325	379	704
84282000	APARATOS ELEVADORES O TRANSPORTADORES, NEUMÁTICOS	688	0	688
33061000	DENTIFRICOS.	389	274	663
84185000	LOS DEMAS ARMARIOS, VITRINAS, MOSTRADORES Y SIM. P/PROD FRÍO	200	460	659
8081060	MANZANAS FRESCAS, VARIEDAD GRANNY SMITH	94	518	612
48193010	SACOS (BOLSAS) CON UNA ANCHURA EN LA BASE > A 40 CM	211	384	595
20087011	MELOCOTONES, INCL. LOS GRÍÑONES Y NECT., EN MIT., CONSERV.	115	476	591
87043121	CAMIONETAS M.EMBOLO, ENC.CHISPA,CAP.CARGA UTIL>500 <=2000 KS	12	555	567
39201010	LAS DEMÁS PLACAS DE POLIMEROS DE ETILENO DE DENSIDAD< 0 .94	464	77	541
84818010	LOS DEMAS ART. DE GRIFERIA Y ORGANOS SIMIL., USO DOM.	275	257	532
11041200	GRANOS DE AVENA, APLSTADOS O EN COPOS	161	364	525
15171090	MARGARINA, EXC. LA MARGARINA LIQUIDA, PRES. EN OTROS ENV.	126	382	507
	<b>SUBTOTAL</b>	<b>34.817</b>	<b>42.368</b>	<b>77.185</b>
	Otros Productos	14.842	16.632	31.474
	<b>TOTAL PAÍS</b>	<b>49.659</b>	<b>59.000</b>	<b>108.659</b>

Se incluyen los productos que hayan igualado o superado los US\$500.000 en el primer semestre de 2002.

**PRINCIPALES PRODUCTOS IMPORTADOS DESDE VENEZUELA**

(Miles de US\$ cif)

CÓDIGO	DESCRIPCIÓN	Ene-Mar 2002	Abr-Jun 2002	Total
27090010	ACEITE CRUDO DE PETRÓLEO O DE MINER. BITUMIN CON ° API < 25	15812	14361	30173
27150000	MEZCLAS BITUMINOSAS DE ASFALTO DE BETÚN NAT. , DE PETRÓLEO	4207	5806	10013
28141000	AMONIACO ANHIDRO.	0	7695	7695
76149000	LOS DEMAS CABLES,TRENZAS Y SIMIL.DE AL S/AISLAR P/ELECTRIC.	1323	5404	6727
27101961	ACEITES BÁSICOS LUBRICANTES	1982	1788	3770
31021000	UREA, INCLUSO EN DISOLUCIÓN ACUOSA.	1817	889	2706
28030000	CARBONO (NEGROS DE HUMO Y OTRAS FORMAS DE CARBONO NENCOP)	1438	1035	2473
27111200	PROPANO, LICUADO.	1051	1242	2293
55020011	MECHAS PARA FABRICAR FILTROS DE CIGARRILLOS	1118	916	2035

PRINCIPALES PRODUCTOS IMPORTADOS DESDE VENEZUELA

(Miles de US\$ cif)

(Continuación)

CÓDIGO	DESCRIPCIÓN	Ene-Mar 2002	Abr-Jun 2002	Total
39012000	POLIETILENO DE DENSIDAD >= A 0,94	655	1190	1845
39041020	POLICLORURO DE VINILO, GRADO DE SUSPENSIÓN	345	737	1082
40021100	LATEX DE CAUCHO ESTIRENO-BUTADIENO (SBR)	587	452	1039
39019000	LOS DEMAS POLIMEROS DE ETILENO EN FORMAS PRIMARIAS	643	340	983
31053000	HIDROGENOORTOFOSFATO DE DIAMONIO (FOSFATO DIAMÓNICO)	778	25	803
29024100	O-XILENO.	0	691	691
72083900	P.PLANOS HE O A.S/ALEAR, ENROLL., LAM.CAL., ESPESOR <3 MM	669	0	669
73082000	TORRES Y CASTILLETES, DE FUNDICION, DE HIERRO O DE ACERO	51	586	637
27101991	ACEITES AISLANTES PARA USO ELECTRICO	302	254	556
82121010	MÁQUINAS DE AFEITAR DESECHABLES	213	248	461
30043910	LOS DEMÁS MEDIC. C/ HORM. U OTROS DE 29.37 S/ANT. , USO HUM.	251	177	428
27101962	ACEITES BLANCOS (DE VASELINA, DE PARAFINA)	293	104	397
30042010	MEDICAMENTOS CON OTROS ANTIBIÓTICOS USO HUM., AL DETALLE	155	190	345
76121000	ENVASES TUBULARES FLEXIBLES, DE ALUMINIO	237	106	343
73063000	TUBOS Y PERF.HUECO HE, SOLD,SECC. CIRCUL.,HE O ACERO S/ALEAR	180	148	328
30059020	VENDAS, ACONDICIONADAS PARA LA VENTA AL POR MENOR	256	54	311
22084010	RON	40	248	288
28470000	PERÓXIDO DE HIDRÓGENO, INCL. SOLDIFICADO CON UREA	17	271	287
85445990	LOS DEMAS CONDUCTORES ELECTR. TENSION > A 80 V Y <=1000 V	134	153	287
28151200	HIDRÓXIDO DE SODIO EN DISOLUCIÓN ACUOSA	159	92	251
72083800	P.PLANOS HE O A.S/ALEAR, ENROLL., LAM.CAL., ESP>=3<=4,75 MM	249	0	249
29023000	TOLUENO.	0	231	231
73084000	MAT.ANDAMIJE, ENCOFRADO, APEO O APUNTMTO, FUND.,HE O ACERO	207	20	228
28112200	DIÓXIDO DE SÍCLIO	81	121	202
83099020	TAPAS ROSCADAS, DE METALES COMUNES	100	96	196
72082700	P.PLANOS HE O A.S/ALEAR, ENROLL., LAM. EN CAL., DECAP < 3MM	192	0	192
72022110	FERROSILICIO, CON CONTENIDO SI, >55% Y <=80%, EN PESO	0	168	168
48192010	CAJAS PLEGABLES DE CARTÓN SIN CORRUGAR	108	53	161
39013000	COPOLIMEROS DE ETILENO Y ACETATO DE VINILO	11	125	135
85094011	LICUADORAS UNA O MAS VELOC.,C/ MOTOR ELECTRICO, USO DOM.	58	68	125
23099090	LAS DEMÁS PREP. DEL TIPO UTILIZADO PARA ALIMENTAR ANIMALES	117	0	117
72082600	P.PLANOS HE O A.S/ALEAR, ENROL., L.CAL., DECAP >=3 < 4.75 MM	116	0	116
30049010	LOS DEMÁS MED. PARA VENTA AL POR MENOR, USO HUMANO	40	75	115
28391900	LOS DEMÁS SILICATOS DE SODIO.	15	87	102
40119910	LOS DEMAS NEUM. NVOS CAUCHO TIPO USADO EN CAMIONETAS	49	51	100
29053100	ETILENGLICOL (ETANODIOL).	35	63	98
19059030	GALLETAS SALADAS	30	67	97
70193100	MATS, DE FIBRA DE VIDRIO.	0	95	95
72083700	P.PLANOS HE O A.S/ALEAR, ENROLL., LAM.CAL.,ESP >=4,75<=10 MM	92	0	92
76061200	CHAPAS Y TIRAS ALEACIONES AL , ESP.>0.2 MM, CUAD. O RECT.	89	0	89
39239090	LOS DEMÁS ART. PARA EL TRANSPORTE O ENVASADO, DE PLÁSTICO	25	62	88
84859090	LAS DEMAS PART. MAQ.O APAR. S/CONEX. NI CARACT. ELÉCTRICAS	28	57	86
76141000	CABLES,TRENZAS Y SIMIL. AL S/AISLAR P/ELECT.C/ ALMA DE ACERO	0	81	81
30042020	MEDIC. CON OTROS ANTIBIÓTICOS PARA USO VETER. , AL DETALLE	54	20	73
69109030	TAZAS DE RETRETES, EXCEPTO DE PORCELANA	16	52	69
39021000	POLIPROPILENO, EN FORMAS PRIMARIAS.	40	28	68
76071100	HOJAS Y TIRAS DELG. DE AL, ESP.<=0.2 MM, S/SOPORTE, LAMINAD	65	0	65
28353100	TRIFOSFATO DE SODIO (TRIPOLIFOSFATO DE SODIO)	21	43	64
39269090	LAS DEMAS MANUFACTURAS DE PLASTICO YOTRAS DE P. 39.01 - .14	48	14	62
72082500	P.PLANOS HE O A.S/ALEAR, ENROLL., LAM.CAL., DECAP >= 4.75 MM	57	0	57
82122010	HOJAS DE AFEITAR	53	0	53
39222000	ASIENTOS Y TAPAS PARA INODOROS, DE PLÁSTICO	53	0	53
25262000	ESTEATITA NATURAL; TALCO,TRITURADAS O PULVERIZADAS	26	27	53
SUBTOTAL		36.791	46.907	83.697
Otros Productos		745	718	1.463
TOTAL PAÍS		37.535	47.624	85.160

Se incluyen los productos que hayan igualado o superado los US\$50.000 en el primer semestre de 2002.

Indicadores de Comercio Exterior

Junio 2002

Banco Central de Chile

**INTERCAMBIO COMERCIAL CON CANADÁ Y ESTADOS UNIDOS DE AMÉRICA**  
**2000 - ENE-JUN 2002**  
(Miles de US\$)

PAÍS	PERÍODO	EXPORTACIONES (*)	IMPORTACIONES	SALDO BALANZA COMERCIAL
CANADÁ	2000	243.223	511.929	-268.706
	2001	263.365	427.258	-163.893
	Ene-Jun 2001	135.937	217.501	-81.564
	Ene-Jun 2002	134.540	163.180	-28.640
ESTADOS UNIDOS	2000	3.246.970	3.341.327	-94.357
	2001	3.437.813	2.888.666	549.147
	Ene-Jun 2001	1.935.712	1.528.725	406.987
	Ene-Jun 2002	1.910.756	1.303.828	606.928
TOTAL CANADÁ-ESTADOS UNIDOS	2000	3.490.193	3.853.256	-363.063
	2001	3.701.178	3.315.924	385.254
	Ene-Jun 2001	2.071.649	1.746.226	325.423
	Ene-Jun 2002	2.045.296	1.467.008	578.288

1355

(\*) Las cifras de exportación incluyen los Informes de Variación de Valor (IVV) de la Declaración de Exportación.

## PRINCIPALES PRODUCTOS EXPORTADOS A CANADÁ

(Miles de US\$ fob)

CÓDIGO	DESCRIPCIÓN	Ene-Mar 2002	Abr-Jun 2002	Total
26030000	MINERALES DE COBRE Y SUS CONCENTRADOS.	35101	12482	47583
74020010	COBRE PARA EL AFINO.	9650	2260	11909
22042121	VINO CABERNET SAUVIGNON, CAP. INFERIOR O IGUAL A 2 LTS.	1666	2313	3980
44111910	TABLEROS FIBRAS DEN. >0.8 G/CM3, C/ TRAB. MEC. Y RECUB. SUP.	1609	2346	3955
87041010	VOLQUETES AUTOM. P/USAR FUERA CARRET., CAP CARGA ÚTIL <=30 T	0	3051	3051
44091022	PERFILES Y MOLDURAS DE CONIFERAS	1341	1622	2963
23012012	HARINA DE PESCADO, CONT. PROT.>= 66% EN PESO, NO ALIM. HUM.	2089	721	2811
26203000	CENIZAS Y RESID.(EXC. DE SID.) CON PRINC. COBRE	0	2708	2708
22042122	VINO MERLOT, CAPACIDAD INFERIOR O IGUAL A 2 LTS.	1107	1363	2470
3041052	FILETES DE SALMONES DEL ATLÁNTICO Y DANUBIO, FR.O REFR.	1054	1127	2181
26169010	MINERALES DE ORO Y SUS CONCENTRADOS.	0	1946	1946
23012013	HARINA DE PESCADO, CONT. PROT. >68% EN PESO, NO ALIM. HUM.	607	1316	1923
22042190	LOS DEMÁS VINOS CAPACIDAD INFERIOR O IGUAL A 2 LTS.	761	1043	1804
3049051	TROZOS DE SALMONES DEL PACÍFICO, ATLÁNTICO Y DANUBIO	992	806	1798
2500000	SERVICIOS CONSIDERADOS EXPORTACION	1223	552	1775
8112020	FRAMBUESAS, SIN COCER O COC., CONG., INCL. CON EDULC.	976	757	1733
22042991	LOS DEMÁS VINOS TINTOS	1053	634	1686
22042112	VINO CHARDONNAY, CAPACIDAD INFERIOR O IGUAL A 2 LTS.	597	711	1308
28012000	YODO.	596	702	1298
44113910	LOS DEMÁS TABL. FIBRAS DENS. >0.35 <=0.5 G/CM3, C/TRAB. MEC.	653	638	1291
44121910	MADERA CONTRACHAP.C/HOJA EXTERNA CONIFERAS,ESP. < =0.6 MM	447	827	1274
22042911	MOSTO DE UVA FERM. PARCIALM. Y APAGADO CON ALCOHOL, TINTOS	287	942	1230
22042111	VINO SAUVIGNON BLANC, CAPACIDAD INFERIOR O IGUAL A 2 LTS.	450	656	1105
44112990	LOS DEMÁS TABLEROS DE FIBRA DENS. > 0,5 G/CM3 Y <= 0,8 G/CM3	60	1032	1092
87089990	LAS DEMAS PART. Y ACCESORIOS VEH. AUTOM, PART. 87.01 A 87.05	1014	72	1086
44071019	LAS DEMÁS MADERAS ASERRADAS DE PINO INSIG., DE ESP. > 6 MM	519	552	1071
20096910	LOS DEMÁS JUGOS DE UVA, SIN FERMENTAR	537	509	1046
44112910	LOS DEMAS TABLEROS FIBRA DENS > 0,5 y<= 0,8 G/CM3.	154	792	946
22042992	LOS DEMÁS VINOS BLANCOS CON DEN. DE ORIGEN CAP. <= 2 LTS.	618	324	943
44182090	MARCOS, CONTRAMARCOS Y UMBRALES DE MADERA	336	524	860
74012000	COBRE DE CEMENTACION (COBRE PRECIPITADO)	788	0	788
8105000	KIWIS FRESCOS	5	773	777
51121110	TEJIDO DE LANA PEINADA, CONT. LANA >=85 % PESO <=200 G/M2	24	695	719
22042123	VINO TINTO MEZCLAS, CAPACIDAD INFERIOR O IGUAL A 2 LTS.	337	365	702
8102020	FRAMBUESAS FRESCAS	538	136	674
73121010	CABLES 1- 80 MM.DIÁMET, ALAMBRE SECCIÓN CIRCULAR, HE O ACERO	442	219	661
28332500	SULFATO DE COBRE	279	371	649
44091090	LAS DEMÁS MADERAS DE CONIFERAS, PERFIL. LONG. EN 1 o + CARAS	238	409	647
44113990	LOS DEMÁS TABLEROS FIBRAS DENSIDAD >0.35 PERO <=0.5 G/CM3	638	0	638
8081060	MANZANAS FRESCAS, VARIEDAD GRANNY SMITH	19	574	593
8052020	CLEMENTINAS, FRESCAS O SECAS.	0	545	545
26139010	CONCENTRADOS SIN TOSTAR DE MOLIBDENO.	508	0	508
SUBTOTAL		69.311	49.419	118.730
Otros Productos		7.629	8.181	15.810
TOTAL PAÍS		76.940	57.600	134.540

Se incluyen los productos que hayan igualado o superado los US\$500.000 en el primer semestre de 2002.

## PRINCIPALES PRODUCTOS IMPORTADOS DESDE CANADÁ

(Miles de US\$ cif)

CÓDIGO	DESCRIPCIÓN	Ene-Mar 2002	Abr-Jun 2002	Total
27011220	HULLA BITUMINOSA PARA USO TÉRMICO	2231	6594	8825
27011210	HULLA BITUMINOSA PARA USO METALÚRGICO	3985	3944	7929
10011000	TRIGO DURO.	0	6622	6622
85016490	GENERADORES DE CORR. ALT., DE POT. > A 122500 KVA	0	5715	5715

Indicadores de Comercio Exterior

Junio 2002

Banco Central de Chile



## PRINCIPALES PRODUCTOS IMPORTADOS DESDE CANADÁ

(Miles de US\$ cif)

(Continuación)

CÓDIGO	DESCRIPCIÓN	Ene-Mar 2002	Abr-Jun 2002	Total
48041110	LOS DEMÁS PAPELES CRUDOS PARA CARAS (CUBIERTAS)	3887	1334	5221
85252090	LOS DEMÁS APARATOS EMISORES CON APARATO RECEPTOR INCORPORADO	2026	2311	4337
85299090	LAS DEMAS PART. DESTINADAS DE LOS APAR. PART. 85.25 Y 85.28	3574	114	3688
84798990	LAS DEMAS MAQ. Y APAR. MECÁNICOS CON FUNCION PROPIA.	47	3156	3202
84198910	AUTOCLAVES.	0	2795	2795
7134000	LENTEJAS SECAS DESV. , AUNQUE ESTÉN MONDADAS O PARTIDAS	1028	1681	2709
85015399	LOS DEMAS MOT. DE CORR. ALT., POLIFÁSICOS, DE POT. >750KW	2172	0	2172
87032491	AUTOMÓV. TURISMO, ENCENDIDO POR CHISPA,CILIND.>3000 C3	1403	652	2055
59113200	TELAS, FIELTRO SIN FIN TIPOS DE PESO >= A 650 G/M3	938	882	1820
48051100	PAPEL SEMIQUIMICO PARA ACANALAR	481	1253	1734
85311090	LOS DEMÁS AVISADOR. ELECT.PROTECC. C/ ROBO O INCENDIO Y SIM.	723	801	1524
84314990	LAS DEMÁS PART. DE MAQ. O APAR. PART. 84.26, 84.29 Y 84.30	766	674	1439
10083000	ALPISTE.	448	978	1427
87032391	AUTOMÓVILES DE TURISMO, DE CILINDRADA >1500 CM3 Y <=3000 CM3	253	1105	1358
87043121	CAMIONETAS M.EMBOLO, ENC.CHISPA,CAP.CARGA UTIL.>500 <=2000 KS	797	523	1320
11071000	MALTA (DE CEBADA U OTROS CEREALES), SIN TOSTAR	1304	0	1304
48042100	PAPEL KRAFT PARA SACOS (BOLSAS) , CRUDO	453	847	1300
10019000	LOS DEMÁS TRIGOS Y MORCAJO ( TRANQUILLÓN)	1270	0	1270
84729010	DISTRIBUID.AUTOM. BILLETES BCO Y DISP P/TRATAR MONEDAS O B.	217	965	1183
87012020	TRACTORES CARRETERA P/SEMIRREMOLQUES, M. DIESEL POT.>200 HP	322	845	1167
84295110	CARGADORAS FRONTALES	371	789	1160
84314320	PARTES DE GRÚAS DE LAS SUBPARTIDAS 8426.20 Y 8426.30	797	299	1096
32061110	PIGMENTOS, CON UN CONTENIDO DE DÍOXIDO DE TITANIO >= 80%	378	680	1058
39011020	POLIETILENO DE DENSIDAD INFERIOR A 0,94,LINEAL	477	530	1007
84742000	MÁQUINAS Y APARATOS PARA QUEBRANTAR, TRITURAR O PULVERIZAR	975	0	975
84292010	MOTONIVELADORAS	325	644	969
85179090	LAS DEMÁS PART.APAR.ELECT.TELEFONÍA O TELEGRAFÍA Y VIDEOFONO	612	309	921
47032100	PASTA QUÍM.CONÍF. SULF.O SOSA.EXC. DISOLV., SEMB. O BLANQ.	455	459	914
47072000	OTROS PAPEL.O CARTON. OBT.DE PASTA QUÍMICA BLANQ. S/COLOR.	575	335	910
39204300	LAS DEMÁS PLACAS POLIMEROS DE CLORURO VINILO CONT >= 6% PESO	2	888	890
48025510	LOS DEMAS PAPELES,PESO >=40 <=150 G/M2 ROLLO,P/ESCRIT. ,DIB.	887	0	887
85442090	LOS DEMÁS CABLES Y CONDUCTORES ELÉCTRICOS COAXIALES	216	658	874
84749090	LAS DEMÁS PART.MAQ.Y AP.P/TRAB. TIERRA, PIEDRA O MIN. SÓLIDO	552	281	834
48042900	LOS DEMÁS PAPELES KRAFT PARA SACOS (BOLSAS)	354	478	832
32151940	LAS DEMÁS TINTAS DE IMPRIMIR LITOGRAFICAS OFFSET.	371	443	814
7131000	GUISANTES, SEC. DESV., INCL. MONDADOS O PART.S	343	461	804
94039090	LAS DEMÁS PARTES P/MUEBLES DE ROTÉN, MIMBRE, BAMBÚ O SIMIL.	102	682	784
48102210	PAPEL ESTUCADO O CUCHÉ (LWC) P/IMPRIMIR, CONT.FIBRAS <= 10%	398	380	778
84212920	FILTROS DE VACÍO ROTATIVOS	0	768	768
SUBTOTAL		36.517	52.874	89.391
Otros Productos		38.803	34.986	73.789
TOTAL PAIS		75.320	87.860	163.180

Se incluyen los productos que hayan igualado o superado los US\$750.000 en el primer semestre de 2002.

## PRINCIPALES PRODUCTOS EXPORTADOS A ESTADOS UNIDOS

(Miles de US\$ fob)

CÓDIGO	DESCRIPCIÓN	Ene-Mar 2002	Abr-Jun 2002	Total
74031100	CÁTODOS Y SECCIONES DE CATODO, DE COBRE REFINADO	134.916	146.299	281.215
3041052	FILETES DE SALMONES DEL ATLÁNTICO Y DANUBIO, FR.O REFR.	56.829	76.569	133.398
8061010	UVA FRESCA, VARIEDAD THOMPSON SEEDLESS (SULTANINA)	87.497	13.564	101.061
8061020	UVA FRESCA, VARIEDAD FLAME SEEDLESS	82.911	293	83.205
8061090	UVA FRESCA, LAS DEMÁS VARIEDADES	55.516	27.341	82.858

PRINCIPALES PRODUCTOS EXPORTADOS A ESTADOS UNIDOS

(Miles de US\$ fob)

(Continuación)

CÓDIGO	DESCRIPCIÓN	Ene-Mar 2002	Abr-Jun 2002	Total
44071019	LAS DEMÁS MADERAS ASERRADAS DE PINO INSIG., DE ESP. > 6 MM	38.621	42.885	81.506
44091022	PERFILES Y MOLDURAS DE CONÍFERAS	35.849	45.652	81.501
29051100	METANOL (ALCOHOL METÍLICO)	21.464	42.649	64.113
10051010	MAIZ ( HÍBRIDOS) PARA SIEMBRA.	19.735	25.358	45.092
26030000	MINERALES DE COBRE Y SUS CONCENTRADOS.	15.238	26.867	42.106
8061030	UVA FRESCA, VARIEDAD RED GLOBE	21.188	18.913	40.102
74020010	COBRE PARA EL AFINO.	11.753	15.633	27.386
28012000	YODO.	21.669	5.646	27.315
3042052	FILETES DE SALMONES DEL ATLÁNTICO Y DANUBIO, CONGELADOS.	12.447	12.587	25.034
71081200	ORO EN BRUTO, EXCEPTO EN POLVO, PARA USO NO MONETARIO	12.777	11.749	24.526
8093010	NECTARINES FRESCOS.	22.879	761	23.640
8094010	CIRUELAS FRESCAS	22.134	1.241	23.375
74031900	LOS DEMAS COBRE REFINADOS.	11.000	11.964	22.964
8104090	MIRTILOS Y DEMÁS FRUTOS DEL GÉNERO VACCINIUM, FRESCOS	20.541	1.701	22.242
22042190	LOS DEMÁS VINOS CAPACIDAD INFERIOR O IGUAL A 2 LTS.	9.987	11.530	21.517
44182090	MARCOS, CONTRAMARCOS Y UMBRALES DE MADERA	9.806	11.261	21.067
44182010	PUERTAS DE MADERA	8.987	10.119	19.106
44121910	MADERA CONTRACHAP.C/HOJA EXTERNA CONIFERAS, ESP. < =0.6 MM	6.286	11.213	17.499
8102020	FRAMBUESAS FRESCAS	11.561	5.356	16.917
22042121	VINO CABERNET SAUVIGNON, CAP. INFERIOR O IGUAL A 2 LTS.	7.228	9.487	16.715
25010020	SAL GEMA, SAL DE SALINAS, SAL MARINA	10.761	4.663	15.424
8093020	MELOCOTONES (DURAZNOS), FRESCOS	14.149	1.117	15.267
8044010	AGUACATES (PALTAS), VARIEDAD HASS, FRESCOS O SECOS.	14.493	29	14.522
22042122	VINO MERLOT, CAPACIDAD INFERIOR O IGUAL A 2 LTS.	6.522	6.755	13.277
3049051	TROZOS DE SALMONES DEL PACÍFICO, ATLÁNTICO Y DANUBIO	7.001	6.115	13.116
28369100	CARBONATO DE LITIO	6.766	5.866	12.632
250000	SERVICIOS CONSIDERADOS EXPORTACION	6.049	6.465	12.514
44113910	LOS DEMÁS TABL. FIBRAS DENS. >0.35 <=0.5 G/CM3, C/TRAB. MEC.	8.411	4.015	12.426
28342100	NITRATO DE POTASIO	3.078	8.533	11.611
27101951	FUEL OIL 6	10.283	0	10.283
8105000	KIWIS FRESCOS	989	8.959	9.948
40111000	NEUMÁTICOS NUEVOS DE CAUCHO P/ AUTOMÓVILES DE TURISMO	4.088	5.822	9.910
81129900	LAS DEMÁS MANUFACT.DE GALIO, HAFNIO, INDIO, NIOBIO Y RENIO	4.892	4.986	9.877
20097920	JUGO DE MANZANA, SIN FERM. Y SIN ALCOHOL, VALOR BRIX>=71	3.872	5.850	9.723
8081020	MANZANAS FRESCAS, VARIEDAD ROYAL GALA	4.016	5.360	9.377
94039090	LAS DEMÁS PARTES P/MUEBLES DE ROTÉN, MIMBRE, BAMBÚ O SIMIL.	3.992	4.569	8.561
22042112	VINO CHARDONNAY, CAPACIDAD INFERIOR O IGUAL A 2 LTS.	3.592	4.721	8.312
73261110	BOLAS FORJ. O ESTAMP. DE HE O ACERO, P/ MOLIENTA DE MINERAL.	2.030	6.263	8.293
3042041	FILETES DE MERLUZA COMÚN, CONGELADOS.	3.909	4.237	8.145
27101940	ACEITES COMBUSTIBLES DESTILADOS (GASOIL, DIESEL OIL)	0	7.847	7.847
71069110	PLATA EN BRUTO, SIN ALEAR.	2.697	4.855	7.552
3026912	MERO DESCAB. Y EVISC., FR. O REFR., EXC. HIG. Y HUEVAS	3.983	3.552	7.535
44112910	LOS DEMAS TABLEROS FIBRA DENS > 0,5 y<= 0,8 G/CM3.	1.318	5.902	7.220
8081060	MANZANAS FRESCAS, VARIEDAD GRANNY SMITH	698	5.590	6.288
9042010	PIMIENTÓN SECO, TRITURADO O PULVERIZADO	752	5.533	6.285
44091090	LAS DEMÁS MADERAS DE CONÍFERAS, PERFIL. LONG. EN 1 o + CARAS	2.780	2.953	5.733
8092000	CEREZAS FRESCAS	4.961	16	4.977
8112020	FRAMBUESAS, SIN COCER O COC., CONG., INCL. CON EDULC.	2.514	2.367	4.881
10051090	LOS DEMÁS MAICES PARA SIEMBRA.	860	3.956	4.816
31025000	NITRATO DE SODIO.	1.913	2.739	4.652
27101129	LAS DEMÁS GASOLINAS, EXCEPTO PARA AVIACIÓN	4.472	0	4.472
44111910	TABLEROS FIBRAS DEN. >0.8 G/CM3, C/ TRAB. MEC. Y RECUB. SUP.	1.613	2.561	4.173
3041061	FILETES DE TRUCHAS FRESCOS O REFRIGERADOS	1.891	2.123	4.014
28100020	ACIDOS BÓRICOS	832	3.172	4.004
3037912	MERO DESCAB. Y EVISC., CONG., EXCL. HIGADO, HUEVAS Y LECHAS	998	2.945	3.943
94035010	CAMAS DE MADERA DEL TIPO DE LOS UTILIZADO EN DORMITORIOS	1.771	2.085	3.857

**PRINCIPALES PRODUCTOS EXPORTADOS A ESTADOS UNIDOS**

(Continuación)

(Miles de US\$ fob)

CÓDIGO	DESCRIPCIÓN	Ene-Mar 2002	Abr-Jun 2002	Total
4090000	MIEL NATURAL	1.890	1.799	3.688
16041911	JUREL AL NATURAL, ENTERO O EN TROZOS, EXCEPTO PICADO	1.228	2.034	3.262
74111000	TUBOS DE COBRE REFINADO.	1.428	1.745	3.172
13023910	CARREGHENINA	1.521	1.551	3.072
	<b>SUBTOTAL</b>	<b>917.832</b>	<b>746.288</b>	<b>1.664.121</b>
	Otros Productos	115.548	131.088	246.635
	<b>TOTAL PAÍS</b>	<b>1.033.380</b>	<b>877.376</b>	<b>1.910.756</b>

Se incluyen los productos que hayan igualado o superado los US\$3.000.000 en el primer semestre de 2002.

**PRINCIPALES PRODUCTOS IMPORTADOS DESDE ESTADOS UNIDOS**

(Miles de US\$ cif)

CÓDIGO	DESCRIPCIÓN	Ene-Mar 2002	Abr-Jun 2002	Total
85252030	TELÉFONOS CELULARES	29.829	21.344	51.172
27101940	ACEITES COMBUSTIBLES DESTILADOS (GASOIL, DIESEL OIL)	-	34.142	34.142
87042321	CAMIONES P/MINERÍA, M.EMBOLO, ENC.COMPR, PESO MÁXIMO >20 T	7.275	22.733	30.008
84314990	LAS DEMÁS PART. DE MAQ. O APAR. PART. 84.26, 84.29 Y 84.30	11.581	14.024	25.605
87041090	LOS DEMÁS VOLQUETES AUTOM. P/ USAR FUERA DE RED CARRETERAS	7.633	13.391	21.024
84715000	UNIDADES DE PROCESO DIG., EXC.DE PART. 8471.41 U 8471.49	7.106	8.311	15.417
84082040	MOTORES USADOS PARA LA PROPULSIÓN VEHICULOS PART. 87.04	5.741	9.520	15.261
84713000	COMPTDOR DIGIT PORTÁT, P<= 10 K.,C/ CPU, TECLADO Y VISUAL.	6.809	8.363	15.171
84119900	LAS DEMAS PART.DE TURBINAS GAS, EXC TURBOPROP.Y TURBOREACT.	2.793	12.326	15.119
28362020	CENIZA DE SODA PESADA	7.328	7.448	14.776
84733090	LAS DEMÁS PARTES Y ACCESORIOS DE MAQ. DE PART. 84.69 A 84.72	7.880	6.791	14.671
87089990	LAS DEMAS PART. Y ACCESORIOS VEH. AUTOM. PART. 87.01-05	7.382	6.141	13.523
84717010	UNIDADES DE MEMORIA DE DISCO	5.435	7.398	12.834
85421000	TARJETAS PROVISTAS DE UN CIRCUITO INTEGRADO ELECTRÓNICO	6.236	5.642	11.878
84099990	LAS DEMAS PART. DEST.A MOT. PART. 84.07 U 84.08	5.592	5.883	11.475
87032491	AUTOM.TURISMO,ENCENDIDO P/CHISPA, CILINDRADA >3000 C3	5.236	4.822	10.058
84818099	LOS DEMAS ART. DE GRIFERIA Y ORGANOS SIMIL., PARA OTROS USOS	5.378	4.627	10.006
23021090	MOYUELOS Y DEMAS RESID. DE TRAT. DE MAÍZ	5.081	4.457	9.539
30049010	LOS DEMÁS MED. PARA VENTA AL POR MENOR, USO HUMANO	4.438	4.204	8.641
84295110	CARGADORAS FRONTALES	2.125	6.372	8.497
84139100	PARTES DE BOMBAS PARA LIQUIDOS.	4.405	3.844	8.249
39069000	LOS DEMAS POLIMEROS ACRILICOS, EN FORMAS PRIMARIAS	3.782	3.756	7.538
27101961	ACEITES BÁSICOS LUBRICANTES	3.384	4.010	7.394
84733030	OTRAS PARTES PARA LAS IMPRESORAS DE L ÍTEM 8471.6024	3.100	4.039	7.139
84749090	LAS DEMÁS PART.MAQ.Y AP.P/TRAB. TIERRA, PIEDRA O MIN. SÓLIDO	4.019	3.072	7.091
84717090	LAS DEMÁS UNIDADES DE MEMORIA, EXCEPTO DISCOS O CINTAS	3.844	3.148	6.992
40116910	NEUM. NVOS CAUCHO A. REL. PVOLQUETES AUTOMOT. Y MINERIA	2.849	3.839	6.689
38220000	REACTIVOS COMPUESTOS DE DIAGNOSTICO O DE LABORATORIO PREP.	3.299	3.178	6.477
31054000	DIHIDROGENOORTOFOSFATO DE AMONIO	-	6.176	6.176
85243110	DISCOS LASER GRAB.P/ REPRODUCIR DATOS MAQ. AUT. PROC.DATOS	3.249	2.245	5.494
39011010	POLIETILENO DE DENSIDAD INFERIOR A 0,94, DE ALTA PRESIÓN.	1.738	3.546	5.283
27101963	ACEITES LUBRICANTES TERMINADOS	2.577	2.679	5.256
38151900	LOS DEMAS CATALIZADORES SOBRE SOPORTE.	3.418	1.785	5.202
84742000	MÁQUINAS Y APARATOS PARA QUEBRANTAR, TRITURAR O PULVERIZAR	4.612	498	5.110
84834011	ENGRANAJES	2.387	2.589	4.976
309900	MERCANCIAS ORGANISMOS INTERNACIONALES O	4.332	540	4.872
84714990	LOS DEMÁS COMPUTADORES DIGITALES, PRESENT. EN FORMA SISTEMAS	3.224	1.533	4.757
85179090	LAS DEMÁS PART.APAR.ELECT.TELEFONÍA O TELEGRAFÍA Y VIDEOFONO	2.930	1.783	4.713
31053000	HIDROGENOORTOFOSFATO DE DIAMONIO (FOSFATO DIAMÓNICO)	1	4.686	4.686
87043121	CAMIONETAS M.EMBOLO, ENC.CHISPA,CAP.CARGA UTIL>500 <=2000 KS	1.660	2.830	4.490
84798990	LAS DEMAS MAQ. Y APAR. MECÁNICOS CON FUNCION PROPIA.	1.401	2.969	4.371

**PRINCIPALES PRODUCTOS IMPORTADOS DESDE ESTADOS UNIDOS**

(Continuación)

(Miles de US\$ cif)

CÓDIGO	DESCRIPCIÓN	Ene-Mar 2002	Abr-Jun 2002	Total
38249099	LOS DEMÁS PROD. QUÍMICOS O PREP. PARA LA IND. QUÍMICA, NCOP	1.755	2.608	4.363
84718090	LAS DEMÁS U. DE MAQ. AUTOMÁTICAS P/TRATMTO. O PROCSTO.DATOS	1.627	2.695	4.321
39269090	LAS DEMAS MANUFACTURAS DE PLASTICO YOTRAS DE P.. 39.01 - .14	2.169	2.096	4.264
28151200	HIDRÓXIDO DE SODIO EN DISOLUCIÓN ACUOSA	2.407	1.763	4.170
87032391	AUTOMÓVILES DE TURISMO, DE CILINDRADA >1500 CM3 Y <=3000 CM3	1.663	2.447	4.110
84314190	LAS DEMÁS PARTES DE CANGILONES, CUCHARAS, CUCHARAS DE ALMEJA	2.478	1.630	4.108
31031090	LOS DEMÁS SUPERFOSFATOS.	-	4.080	4.080
29025000	ESTIRENO.	1.603	2.401	4.004
27101122	GASOLINA PARA VEHÍCULOS TERRESTRES, SIN PB, DE 93 OCTANOS	-	3.802	3.802
84733010	CIRCUITOS MOD., EX.FUENTES PODER, P/PROCES.DATOS PART. 84.71	1.527	2.205	3.732
39232110	BOLSAS DE POLIMEROS DE ETILENO	3.246	477	3.723
84418000	LAS DEMAS MAQ.Y APAR. P/TRAB. PASTA PAPEL, PAPEL O CARTÓN	111	3.549	3.660
38112110	ADITIVOS P/AC. LUBRICANTES C/A. PETRÓLEO A. NO VTA. P/MENOR	1.903	1.708	3.611
85427000	MICROESTRUCTURAS ELECTRÓNICAS	1.579	2.004	3.583
90328990	LOS DEMAS INSTR. Y APAR. P/REGULAC. O CONTROL AUTOMÁTICOS	2.074	1.446	3.521
38249041	PREP. EXTRACTANTES DE METALES PARA LA APLICACIÓN EN MINER.	1.753	1.734	3.487
84714190	LOS DEMÁS COMPUTADORES DIGIT., C/CPU, U ENTRADA Y U SALIDA	1.342	2.128	3.469
84149090	LAS DEMÁS PARTES DE BOMBAS Y COMPRESORES DE AIRE	2.173	1.279	3.452
84719020	LECTORES ÓPTICOS	1.278	2.172	3.450
85175090	LOS DEMÁS APAR.TELECOMUNIC. P/CORRIENTE PORTADORA O DIGITAL	1.299	2.139	3.438
84219900	PARTES DE APARATOS PARA FILTRAR O DEPURAR LÍQUIDOS O GASES	1.806	1.532	3.339
82071390	LOS DEMÁS ÚTILES PERFORAC.O SONDEO, C/PARTE OPERANTE CERMET	1.449	1.880	3.329
84212300	AP. P/FILTRAR LUBRIC. O CARBUR. MOT.ENC. CHISPA O COMPRES.	1.672	1.600	3.272
33072000	DESODORANTES CORPORALES Y ANTITRASPIRANTES	1.566	1.666	3.232
39012000	POLIETILENO DE DENSIDAD >= A 0,94	1.386	1.833	3.218
84718020	LAS DEMÁS U DE ADAPTACIÓN P/MAQ. AUTOMÁT. TRAT. INFORMACIÓN	2.254	901	3.156
85061010	PILAS SEC. DE DIÓXIDO DE MN, TENSIÓN NOMINAL 1,5 VOLTIOS	1.878	1.230	3.107
85299090	LAS DEMAS PART. DESTINADAS DE LOS APAR. PART. 85.25 Y 85.28	1.525	1.500	3.025
87012020	TRACTORES CARRETERA P/SEMIRREMOLQUES, M. DIESEL POT.>200 HP	1.653	1.352	3.005
	<b>SUBTOTAL</b>	<b>248.266</b>	<b>328.538</b>	<b>576.805</b>
	Otros Productos	359.013	368.011	727.024
	<b>TOTAL PAÍS</b>	<b>607.279</b>	<b>696.549</b>	<b>1.303.828</b>

Se incluyen los productos que hayan igualado o superado los US\$3.000.000 en el primer semestre de 2002.

## FORMULARIO

### SUSCRIPCIÓN A INDICADORES DE COMERCIO EXTERIOR

Señores  
Departamento Publicaciones, Banco Central de Chile  
Agustinas 1180, Casilla N° 967  
Fax: 56-2-6702231 o 56-2-6984847  
Santiago - CHILE  
www.bcentral.cl  
bcch@bcentral.cl

Solicito suscribirme a Indicadores de Comercio Exterior a partir del mes de  y por el periodo de  año(s).

Nombre o razón social   
RUT   
Dirección   
Ciudad  País

Adjunto cheque cruzado y nominativo a nombre de Banco Central de Chile por la cantidad de:

\$   
US\$   
Cheque N°   
Banco

Agradeceré enviar los ejemplares a:

Nombre   
Dirección   
Casilla   
Ciudad  País

#### Precios

Suscripción anual (12 ejemplares)	\$ 55.000 US\$ 250,00 (*)
Valor por ejemplar	\$ 5.500 US\$ 25,00 (*)

(\*) Incluye despacho por vía aérea.