

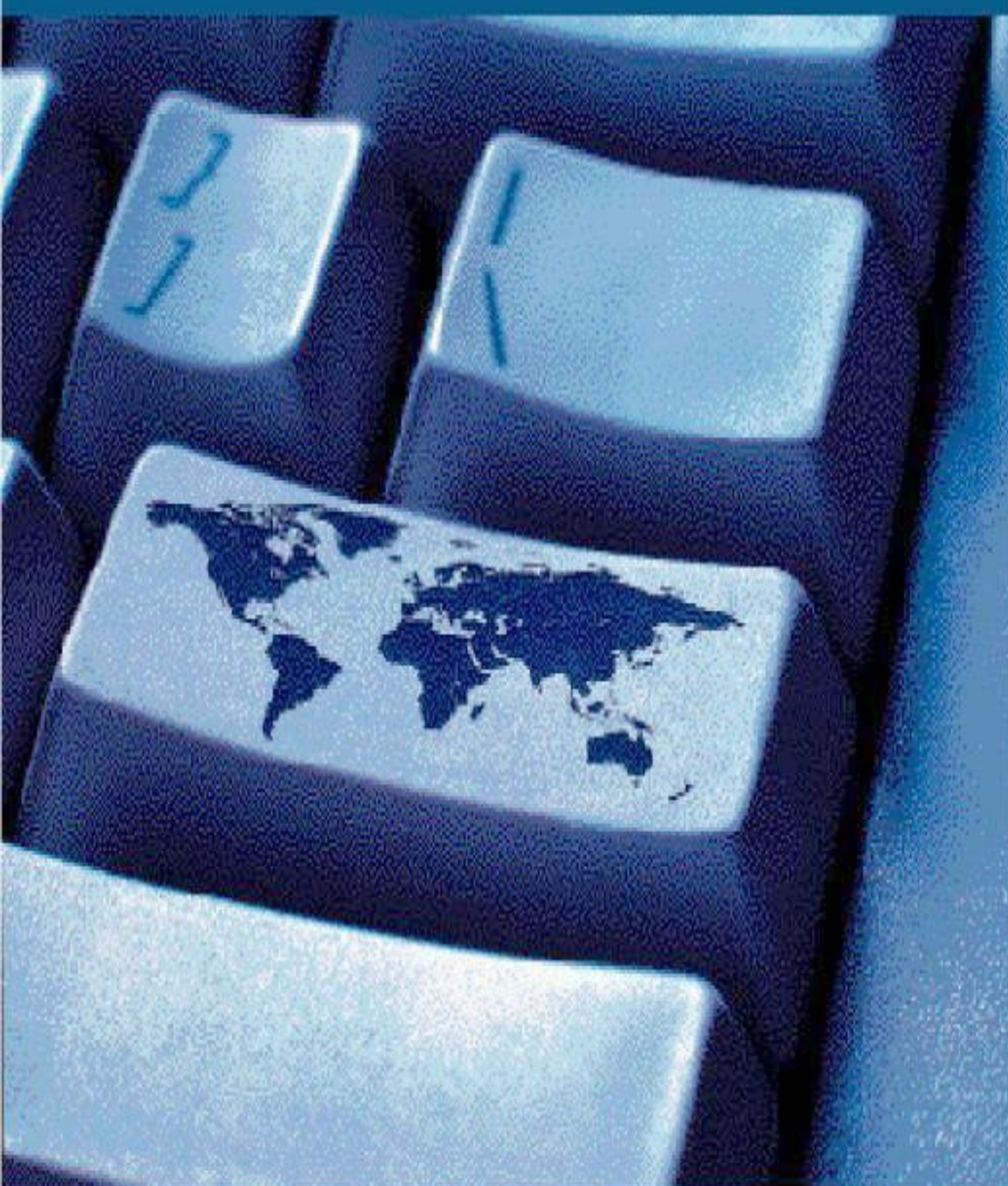

BANCO CENTRAL DE CHILE

Indicadores de Comercio Exterior



Junio 2003



BANCO CENTRAL DE CHILE

Indicadores de Comercio Exterior

Junio 2003

*Publicación editada por el Departamento Publicaciones
de la Gerencia de División Estudios
del Banco Central de Chile*

**DIRECTOR Y REPRESENTANTE LEGAL
JORGE CARRASCO VÁSQUEZ**

Precios

	CHILE	EXTERIOR (*)
Cada ejemplar	\$ 5.500	US\$25
Suscripción anual	\$ 55.000	US\$250

(*) Incluye despacho por vía aérea.

La adquisición de ejemplares o de suscripciones de esta publicación debe ser solicitada directamente al Departamento Publicaciones del Banco Central de Chile, Huérfanos 1175, primer piso, o a la casilla postal 967, Santiago - Chile.

El Banco Central de Chile no mantiene convenios de ninguna naturaleza para la representación o comercialización de sus publicaciones con otras empresas o instituciones.

ISSN: 0716-2405

Edición de 550 ejemplares

Impreso en Chile

BANCO CENTRAL DE CHILE
Agustinas 1180, Santiago, Chile
Casilla postal 967, Santiago, Chile
Tel: 56-2-670 2000
Fax: 56-2-670 2231
www.bcentral.cl
bcch@bcentral.cl

El formulario para suscripción se encuentra en la última página de cada ejemplar.
PROHIBIDA SU REPRODUCCIÓN POR CUALQUIER MEDIO.

Contenido

959 INTRODUCCIÓN

961 I EVOLUCIÓN DEL COMERCIO EXTERIOR

973 II ESTUDIOS ESPECIALES

975 Evolución de la exportación de productos de origen pecuario

985 III ESTADÍSTICAS DE COMERCIO EXTERIOR

987 Exportaciones

989 Resumen de las exportaciones de Chile

990 Exportaciones de Chile clasificadas de acuerdo con la CIIU

991 Exportaciones de Chile clasificadas por país de destino

992 Principales países de destino de las exportaciones de Chile

993 Exportaciones de los principales productos clasificados de acuerdo con la CIIU

1025 Importaciones

1027 Resumen de las importaciones de Chile

1028 Importaciones de Chile clasificadas de acuerdo con la CIIU

1029 Importaciones de Chile clasificadas por país de origen

1030 Principales países de origen de las importaciones de Chile

1031 Importaciones de los principales productos ordenadas según clasificación CIIU

1093 IV ESTADÍSTICAS ESPECIALES

1095 Índices de cantidad, precio y valor de productos exportados e importados. Resumen

1096 Índices de cantidad, precio y valor de productos exportados de régimen general

1097 Índices de los principales productos de exportación de régimen general. Enero - Junio 2003

1098 Régimen general. Índices de los sectores y principales productos de exportación de acuerdo con la CIIU. Enero - Junio 2003

1103 Principales productos exportados por Chile

1103 Principales productos importados por Chile

1115 Intercambio comercial de Chile con Aladi

1137 Intercambio comercial de Chile con Canadá y Estados Unidos de América

1143 FORMULARIO DE SUSCRIPCIÓN

INTRODUCCIÓN

Las estadísticas sobre exportaciones e importaciones de Chile contenidas en esta publicación han sido extraídas de los siguientes documentos: Declaración de Exportación o Declaración Única de Salida (DUS), Informe de Variación de Valor de la Declaración de Exportación (IVV), Declaración de Ingreso, Solicitud de Traslado a Zona Franca y Solicitud de Reexpedición.

Las estadísticas de exportación se construyen considerando el documento Declaración de Exportación o DUS y el IVV ajustado a la fecha de legalización de la Declaración de Exportación asociada - excluidas las exportaciones de servicios - y se expresan a nivel fob. A estas cifras se incorporan las exportaciones vía zonas francas, y se ajustan los Bienes adquiridos en puerto por medios de transporte.

Las estadísticas de importaciones se construyen considerando las Declaraciones de Ingreso (exceptuando las reimportaciones y los servicios), Solicitud de Traslado a Zona Franca y Solicitud de Reexpedición, y se expresan a nivel cif.

Los precios medios que figuran en esta publicación deben entenderse como referencias, debido a que para su cálculo se utiliza el cociente entre el monto en dólares y la cantidad física correspondiente. Por esta razón, no se presenta el precio para aquellos productos considerados no homogéneos.

A partir de enero del 2000, los cuadros que se incluyen en esta publicación presentan la información de exportaciones e importaciones ordenada según la Clasificación Internacional Industrial Uniforme (CIIU), revisión 2. Cabe señalar, adicionalmente, que desde enero de 1990 se adoptó el Sistema Armonizado de Designación y Codificación de Mercancías (SADCM) en reemplazo de la Nomenclatura Arancelaria de Bruselas (NAB).

Asimismo, cabe destacar que esta publicación, a partir de enero del 2002, incluye modificaciones producto de los cambios que tuvo el Arancel Aduanero, vigentes a partir del uno de enero de 2002.



I. EVOLUCIÓN DEL COMERCIO EXTERIOR



Evolución del Comercio Exterior

PERÍODO: JUNIO 2003

El comercio global de Chile —equivalente a la sumatoria de las exportaciones más las importaciones— alcanzó a US\$19.672,9 millones en el primer semestre de 2003, lo que significó un alza de 8,8% respecto de los US\$18.081,4 millones registrados en igual período de 2002.

Esta variación se explica por aumentos de US\$719,3 millones en las exportaciones y de US\$872,2 millones en las importaciones, según se puede constatar en las cifras del cuadro 1 que se presenta a continuación:

CUADRO 1	RESUMEN DEL COMERCIO EXTERIOR DE CHILE						
	(Millones de US\$)						
Ítem	1999	2000	2001	2002	ENERO-JUNIO		
					2002	2003	% Var. 03/02
1. EXPORTACIONES (fob)	17.170,1	19.205,7	18.393,6	18.420,2	9.660,2	10.379,7	7,4
Agricultura, fruticultura, ganadería, silvicultura y pesca extractiva	1.719,2	1.691,2	1.716,7	1.785,8	1.334,6	1.267,1	-5,1
Minería	7.074,2	8.346,5	7.511,1	7.320,3	3.839,6	4.068,7	6,0
Industria (*)	7.304,0	8.170,0	8.206,5	8.353,0	4.000,0	4.572,3	14,3
Otros	0,8	0,7	2,0	0,9	0,3	0,3	-6,1
Zona franca	1.071,8	997,3	957,4	960,2	485,8	471,2	-3,0
2. IMPORTACIONES (cif)	15.805,2	18.445,4	17.783,5	17.168,5	8.421,2	9.293,3	10,4
Agricultura, fruticultura, ganadería, silvicultura y pesca extractiva	397,7	381,2	332,1	344,9	166,7	162,2	-2,7
Minería	1.525,2	2.418,8	2.209,0	2.114,2	1.040,8	1.400,1	34,5
Industria	12.047,4	13.958,2	13.530,8	13.087,5	6.448,6	6.939,8	7,6
Otros	558,4	534,5	606,4	641,9	316,6	336,3	6,2
Zona franca	1.276,5	1.152,8	1.105,2	980,0	448,4	455,0	1,5
3. INTERCAMBIO GLOBAL	32.975,3	37.651,1	36.177,1	35.588,7	18.081,4	19.672,9	8,8

(*) Incluye "rancho de naves".

EXPORTACIONES

Las exportaciones totalizaron US\$10.379,6 millones en el primer semestre de 2003 (incluyendo en este monto aquellas efectuadas por zona franca), monto que es 7,4% superior a los US\$9.660,2 millones generados en igual lapso de 2002. Este comportamiento derivó de alzas de: US\$229,1 millones en minería; US\$572,3 millones en los productos industriales; una caída marginal en el rubro "otros" y bajas de US\$67,5

millones en agricultura, fruticultura, ganadería, silvicultura y pesca extractiva y de US\$14,6 millones en zona franca.

La participación relativa de los distintos sectores en los períodos comparados, experimentó las siguientes fluctuaciones:

Sector	ENERO-JUNIO (%)	
	2002	2003
Agricultura, fruticultura, ganadería, silvicultura y pesca extractiva	13,8	12,2
Minería	39,7	39,2
Industria	41,4	44,1
Zona franca	5,0	4,5
Total	100,0	100,0

Las mercaderías provenientes de la agricultura, fruticultura, ganadería, silvicultura y pesca extractiva registraron embarques por US\$1.267,1 millones en el primer semestre de 2003, esto es, 5,1% por debajo de los

US\$1.334,6 millones de igual período en 2002. Al respecto, cabe señalar que dicha tendencia resultó de las variaciones registradas principalmente por los productos que se detallan a continuación:

Producto	Cantidad (%)	VARIACIÓN		
		Precio fob (%)	Monto fob (%)	(Millones de US\$ fob)
Uva	8	-17	-10	-60,3
Ciruela	2	-20	-19	-13,0
Nectarín	10	-28	-21	-8,7
Arándano	-20	-5	-23	-7,2
Kiwi	-2	-8	-10	-5,7
Fréjol para consumo	-85	-33	-90	-5,5
Rollizos de conifera para aserrar	-99	185	-98	-5,0
Pera	1	-8	-7	-3,7
Durazno	17	-23	-10	-3,2
Semilla de plantas herbáceas	-24	0	-24	-3,0
Fréjol para semilla	205	14	247	3,3
Algas <i>gracilaria, lessonia e iridaea</i>	57	9	70	3,7
Cebolla	24	11	38	3,9
Semilla de hortalizas	35	-10	22	4,5
Manzana	13	-7	5	9,3
Palta	82	-3	77	11,7
Miel natural	76	83	223	17,5
Total				-61,6

Por su parte, la exportación de productos mineros totalizó US\$4.068,7 millones en los primeros seis meses de 2003, cifra superior en 6,0% a la del mismo período del año

precedente, que alcanzó a US\$3.839,6 millones. Lo anterior, debido fundamentalmente, a las fluctuaciones de los siguientes productos:

Producto	Cantidad (%)	VARIACIÓN		(Millones de US\$ fob)
		Precio fob (%)	Monto fob (%)	
Cátodos de cobre refinado	-10	5	-6	-127,6
Salitre potásico	-25	-3	-27	-7,5
Hierro peletizado	-6	-4	-10	-4,8
Hierro a granel	-28	10	-21	-4,1
Yodo	14	-7	7	4,5
Sal marina y de mesa	33	-6	25	4,5
Mineral de oro	-30	134	64	4,7
Oro metálico	-10	19	7	9,0
Oxido de molibdeno	-20	44	16	12,6
Mineral de plata	+	-95	+	15,7
Cobre para el afino	34	4	40	44,4
Concentrado de cobre	23	7	31	279,0
Total				230,3

(+) Variación igual o superior a 1.000%.

La exportación de productos industriales llegó a US\$4.572,3 millones en el primer semestre de 2003, cifra superior en 14,3% a la de igual lapso del año precedente,

que alcanzó a US\$4.000,0 millones. Lo anterior, debido fundamentalmente a las fluctuaciones de los siguientes subgrupos:

Subgrupo	Variación (Millones de US\$ fob)
Industria alimentaria, bebidas, licores y tabaco	201,2
Industria textil, prendas de vestir y de cuero	0,0
Forestales y muebles de madera	56,8
Celulosa, papel, cartón, editoriales e imprenta	26,3
Productos químicos básicos y preparados, petróleo y derivados, caucho y plástico	258,5
Productos de barro, loza y porcelana, vidrio y productos minerales no metálicos	5,0
Industria básica del hierro y del acero e industria básica de metales no ferrosos	32,3
Productos metálicos, maquinaria, equipos, material eléctrico, instrumentos de medida y material de transporte	-2,7
Otras manufacturas	-5,2
Variación global	572,3

El comportamiento del sector industrial descrito anteriormente, se vio influido principalmente por las

variaciones de los siguientes productos:

Producto	Cantidad (%)	VARIACIÓN		
		Precio fob (%)	Monto fob (%)	(Millones de US\$ fob)
Camionetas	-47	16	-39	-12,3
Vino con denominación de origen	8	-2	6	12,3
Papel estucado multicapas	34	1	35	12,9
Celulosa blanqueada y semiblanqueada de conífera	-22	36	6	13,9
Celulosa blanqueada y semiblanqueada distinta de la de conífera	20	0	20	15,3
Chatarra de cobre	222	29	316	17,3
Carne de cerdo fresca, congelada o refrigerada	38	-2	36	19,3
Tableros de fibra de madera	35	0	35	21,8
Aceite combustible residual pesado (<i>fuel oil</i>)	95	61	213	21,9
Filete de salmón congelado	-11	40	25	23,1
Petróleo diésel	45	65	138	23,2
Madera aserrada de pino insigne	29	-12	14	25,4
Trucha	-7	51	40	35,9
Filete de salmón fresco o refrigerado	0	28	28	39,5
Gasolina para motor de vehículo terrestre	125	48	234	60,7
Alcohol metílico	-12	93	71	102,1
Total				432,4

IMPORTACIONES

Las importaciones del país alcanzaron a US\$9.293,3 millones en el primer semestre de 2003 (incluyendo aquellas efectuadas desde zona franca primaria a zona franca de extensión), con un aumento de 10,4% en relación con el monto alcanzado en igual período de 2002 (US\$8.421,2 millones). Lo anterior fue el resultado de bajas de US\$4,6 millones en agricultura, fruticultura, ganadería, silvicultura

y pesca extractiva y alzas de US\$359,3 millones en minería; de US\$491,2 millones en productos industriales; de US\$19,6 millones en el rubro "otros" y de US\$6,6 millones en zona franca.

La participación relativa de los distintos sectores en los semestres comparados, acusó las siguientes fluctuaciones:

Sector	ENERO-JUNIO (%)	
	2002	2003
Agricultura, fruticultura, ganadería, silvicultura y pesca extractiva	2,0	1,7
Minería	12,4	15,1
Industria	76,6	74,7
Otros	3,8	3,6
Zona franca	5,3	4,9
Total	100,0	100,0

La importación de bienes correspondientes al sector agricultura, fruticultura, ganadería, silvicultura y pesca extractiva alcanzó a US\$162,2 millones en el periodo enero-

junio de 2003, esto es, 2,7% por debajo de los US\$166,7 millones de igual lapso en 2002, debido a las fluctuaciones registradas por los siguientes productos:

Producto	Cantidad (%)	VARIACIÓN			(Millones de US\$ cif)
		Precio cif (%)	Monto cif (%)		
Los demás trigos	76	23	116	12,0	
Caucho y látex natural	22	48	80	3,4	
Huevas y lechas de pescado	98	27	153	1,8	
Lenteja	1	47	49	1,3	
Sorgo de grano	-40	9	-35	-1,1	
Poroto soya	-28	24	-10	-1,9	
Plátano	8	-25	-18	-2,7	
Los demás maíces	-34	8	-28	-19,2	
Total				-6,2	

Los productos mineros importados alcanzaron a US\$1.400,1 millones en el primer semestre de 2003, lo que significó un alza de 34,5% respecto de los US\$1.040,8

millones del primer semestre de 2002, debido a las variaciones registradas por los siguientes productos:

Producto	Cantidad (%)	VARIACIÓN			(Millones de US\$ cif)
		Precio cif (%)	Monto cif (%)		
Petróleo crudo	7	36	46	343,9	
Concentrado sin tostar de molibdeno	66	54	156	19,6	
Gas natural en estado gaseoso	-3	8	4	7,6	
Mineral de cobre	39	64	127	4,9	
Mineral de cromo	84	15	111	0,9	
Las demás hullas, incluso pulverizadas, pero sin aglomerar	-100	-	-100	-5,4	
Hulla bituminosa	-16	-6	-21	-14,3	
Total				357,2	

La importación de bienes industriales llegó a US\$6.939,8 millones en los primeros seis meses de 2003, lo que implicó un aumento de 7,6% en relación con los

US\$6.448,6 millones correspondientes a igual período del año anterior, que se explica por las alzas experimentadas en los siguientes subgrupos:

Subgrupo	Aumento (Millones de US\$ cif)
Industria alimentaria, bebidas, licores y tabaco	65,9
Industria textil, prendas de vestir y de cuero	7,1
Forestales y muebles de madera	2,7
Celulosa, papel, cartón, editoriales e imprenta	2,3
Productos químicos básicos y preparados, petróleo y derivados, caucho y plástico	113,0
Productos de barro, loza y porcelana, vidrio y productos minerales no metálicos	16,0
Industria básica del hierro y del acero e industria básica de metales no ferrosos	13,3
Productos metálicos, maquinaria, equipos, material eléctrico, instrumentos de medida y material de transporte	265,4
Otras manufacturas	5,6
Total global	491,2

El comportamiento de las importaciones del sector industrial se vio afectado, principalmente, por las variaciones

registradas en el período enero-junio de 2003, de los siguientes productos:

Producto	Cantidad (%)	VARIACIÓN			(Millones de US\$ cif)
		Precio cif (%)	Monto cif (%)		
Máquinas para fabricar papel y cartón	777	137	+	169,2	
Calderas de vapor, excepto de calefacción central	-	-	+	50,7	
Automóviles	25	-5	19	50,0	
Automotores para vía férrea y tranvías	25	295	394	39,6	
Grasa y aceite de pescado (excepto hígado)	204	9	231	20,5	
Máquinas con giro de 360 grados	36	136	221	19,3	
Carne de bovino deshuesada, fresca o refrigerada	41	-10	27	17,3	
Intercambiadores de calor	234	52	409	16,2	
Gas propano y licuado	-9	46	33	14,6	
Buses	49	-10	35	14,2	
Aparatos de telecomunicación por corriente portadora o digital	20	-49	-39	-13,0	
Máquinas y aparatos para trabajar el caucho y el plástico	-23	-49	-60	-14,2	
Camionetas	-16	2	-14	-14,4	
Máquinas con función propia sin glosa específica	-9	-45	-50	-20,3	
Vehículos para transportar mercancías fuera de carretera	-85	-64	-95	-28,4	
Total				321,2	
(+) Variación igual o superior a 1.000%.					

CUADRO 2

INTERCAMBIO GLOBAL CON LOS PRINCIPALES SOCIOS COMERCIALES DE CHILE (1)
 (Millones de US\$)

País	2001			2002			ENERO - JUNIO						% Part. Interc.	% Var. 03/02
	Export.	Import.	Interc.	Export.	Import.	Interc.	2002			2003				
							Export.	Import.	Interc.	Export.	Import.	Interc.		
Estados Unidos	3.421,1	2.871,4	6.292,5	3.694,8	2.560,0	6.254,8	2.026,9	1.297,8	3.324,7	1.918,0	1.272,6	3.190,6	16,2	-4,0
Argentina	535,4	3.063,8	3.599,2	203,2	3.064,1	3.267,3	101,7	1.503,3	1.605,0	129,0	1.829,4	1.958,4	10,0	22,0
Japón	2.135,6	552,2	2.687,8	1.950,9	542,6	2.493,5	968,8	271,0	1.239,7	1.110,0	288,8	1.398,8	7,1	12,8
China (2)	1.069,8	1.052,7	2.122,5	1.269,4	1.171,6	2.441,0	599,3	533,9	1.133,2	906,7	616,9	1.523,6	7,7	34,5
Brasil	829,9	1.498,3	2.328,2	678,5	1.617,8	2.296,3	365,8	755,3	1.121,1	386,8	928,4	1.315,3	6,7	17,3
México	825,4	532,7	1.358,0	907,7	475,2	1.382,8	447,9	227,9	675,8	420,8	217,2	638,0	3,2	-5,6
Francia	600,8	574,9	1.175,7	636,2	623,0	1.259,2	361,6	287,2	648,9	393,7	311,0	704,8	3,6	8,6
Italia	800,3	435,8	1.236,1	864,6	354,6	1.219,2	462,0	187,4	649,4	473,0	196,3	669,3	3,4	3,1
Alemania	514,4	689,4	1.203,8	424,9	723,4	1.148,3	216,6	377,1	593,6	300,9	364,7	665,6	3,4	12,1
Corea del Sur	550,7	539,5	1.090,3	712,0	438,4	1.150,4	351,2	232,3	583,5	509,6	249,6	759,2	3,9	30,1
Reino Unido	1.228,0	194,7	1.422,6	804,7	185,3	990,0	494,8	83,3	578,0	351,1	91,3	442,4	2,2	-23,5
España	344,4	465,9	810,3	360,0	417,2	777,2	202,2	217,9	420,2	225,5	211,4	436,9	2,2	4,0
Perú	471,2	285,6	756,8	451,6	255,9	707,4	219,4	101,3	320,6	194,2	212,5	406,7	2,1	26,9
Taiwán	352,2	173,7	525,8	533,7	169,3	703,0	268,9	83,8	352,7	269,9	83,4	353,4	1,8	0,2
Países Bajos	527,9	106,0	634,0	539,7	100,3	640,0	326,4	46,6	373,0	400,2	47,6	447,9	2,3	20,1
Canadá	258,6	427,0	685,6	261,4	321,2	582,6	133,0	163,1	296,2	172,6	161,9	334,4	1,7	12,9
Colombia	240,8	189,2	430,0	271,4	206,9	478,3	132,1	109,1	241,2	138,3	97,9	236,2	1,2	-2,1
Venezuela	283,5	185,0	468,5	201,2	158,2	359,4	106,4	85,2	191,5	46,5	51,8	98,3	0,5	-48,7
Bélgica	229,4	110,2	339,6	225,9	126,3	352,2	121,4	71,8	193,2	135,0	53,9	188,9	1,0	-2,2
Ecuador	222,0	123,4	345,4	249,6	92,5	342,2	113,0	39,9	152,9	143,4	38,9	182,2	0,9	19,2
Suecia	80,2	182,0	262,2	143,9	152,2	296,1	76,1	86,0	162,1	62,4	101,9	164,3	0,8	1,4
India	112,2	75,2	187,4	184,4	82,0	266,4	110,5	33,2	143,6	132,0	31,3	163,3	0,8	13,7
Nigeria	9,4	122,6	132,0	14,1	187,8	201,9	6,8	62,5	69,4	5,9	76,9	82,9	0,4	19,4
Suiza	153,3	109,5	262,8	68,1	99,2	167,3	50,8	48,4	99,2	30,7	58,3	89,0	0,5	-10,3
Bolivia	143,1	25,0	168,1	138,3	22,6	161,0	68,5	12,3	80,8	67,7	24,0	91,7	0,5	13,6
Finlandia	36,1	84,3	120,3	50,9	106,8	157,8	22,3	39,9	62,2	30,3	191,3	221,6	1,1	256,2
Australia	40,6	86,1	126,8	53,6	97,5	151,1	22,6	55,4	78,0	24,1	48,2	72,4	0,4	-7,2
Indonesia	41,9	86,3	128,3	64,3	86,0	150,3	29,3	52,4	81,7	40,7	41,7	82,3	0,4	0,8
Tailandia	45,9	91,8	137,7	51,3	94,0	145,2	25,6	52,6	78,2	25,3	42,3	67,6	0,3	-13,5
Emir. Árabes Unidos (3)	32,5	1,3	33,8	136,0	1,0	137,1	78,8	0,3	79,2	35,0	0,4	35,3	0,2	-55,4
Dinamarca	56,5	65,9	122,5	58,7	66,7	125,4	26,5	34,1	60,6	36,7	46,9	83,6	0,4	38,0
Turquia	71,6	20,5	92,0	83,3	22,4	105,7	41,0	12,4	54,4	52,1	10,9	63,0	0,3	16,0
Paraguay	46,0	90,3	136,3	24,3	78,7	103,0	14,2	48,5	62,6	10,0	17,4	27,4	0,1	-56,2
Uruguay	61,5	55,8	117,3	38,0	64,2	102,2	22,1	27,6	49,6	17,2	39,7	56,9	0,3	14,6
Malasia	31,8	103,9	135,7	21,6	71,3	92,9	9,1	27,6	36,7	14,3	21,9	36,2	0,2	-1,5
Sudáfrica	32,9	66,1	99,0	36,3	53,4	89,6	10,9	27,7	38,6	24,9	27,1	51,9	0,3	34,5
Guatemala	58,0	4,4	62,4	71,1	9,5	80,5	28,7	8,0	36,7	57,2	7,8	65,0	0,3	76,9
Arabia Saudita	55,9	5,3	61,1	76,2	4,1	80,3	58,3	3,9	62,2	42,7	0,3	42,9	0,2	-31,0
Grecia	41,5	5,1	46,6	65,0	10,4	75,4	42,9	7,7	50,6	41,0	1,2	42,2	0,2	-16,7
Irlanda	24,5	43,1	67,6	30,1	39,1	69,2	13,3	20,5	33,8	15,6	19,5	35,0	0,2	3,7
Costa Rica	51,8	2,9	54,8	64,5	4,1	68,7	31,8	1,5	33,4	37,2	5,1	42,3	0,2	26,7
Portugal	21,1	53,6	74,7	16,5	46,4	62,9	10,9	27,3	38,2	15,2	29,5	44,7	0,2	17,2
Singapur	24,4	25,0	49,4	35,8	23,6	59,4	17,0	11,5	28,4	23,5	8,8	32,2	0,2	13,4
Rusia	17,3	33,1	50,4	22,9	36,3	59,2	14,9	21,0	35,9	25,4	13,5	38,8	0,2	8,2
Israel	5,8	59,1	65,0	9,9	44,2	54,0	3,7	16,3	20,0	7,7	22,6	30,3	0,2	51,3
Noruega	42,1	51,1	93,2	26,3	24,3	50,6	12,0	11,3	23,3	11,6	14,4	26,0	0,1	11,6
Ucrania	0,2	24,3	24,5	1,3	49,1	50,3	0,7	36,6	37,2	0,7	15,0	15,7	0,1	-57,8
Austria	13,5	40,5	54,0	10,3	38,9	49,2	4,4	20,4	24,8	4,5	23,0	27,4	0,1	10,7
Filipinas	52,9	24,4	77,3	38,8	8,3	47,1	19,6	4,2	23,8	30,4	4,1	34,5	0,2	44,9
Cuba	36,2	0,8	37,0	41,6	1,1	42,7	17,7	0,7	18,4	21,1	0,6	21,7	0,1	17,8
Pakistán	0,4	36,8	37,2	0,3	36,7	37,0	0,1	17,5	17,6	0,3	17,8	18,1	0,1	2,6
Bulgaria	33,9	0,3	34,2	30,5	5,7	36,2	0,1	0,3	0,3	23,1	0,2	23,3	0,1	+
República Dominicana	28,6	0,3	28,9	34,4	1,0	35,4	17,4	0,3	17,8	13,4	0,9	14,3	0,1	-19,5
Islandia	13,9	3,6	17,5	29,9	2,8	32,7	0,6	1,6	2,2	0,5	1,2	1,7	0,0	-24,6
Panamá	22,7	4,9	27,6	29,1	3,5	32,5	13,3	1,3	14,6	41,2	1,3	42,4	0,2	189,8
Sri Lanka	13,4	14,6	27,9	16,5	12,1	28,7	8,0	6,2	14,3	8,3	5,2	13,5	0,1	-5,7
Nueva Zelanda	9,4	27,9	37,4	9,2	17,9	27,0	5,0	9,3	14,3	8,4	7,8	16,2	0,1	13,3
Irán	57,5	2,3	59,8	25,7	1,0	26,7	20,8	0,3	21,1	17,8	0,6	18,4	0,1	-12,8
Vietnam	4,3	13,3	17,5	10,7	11,3	22,0	6,9	6,8	13,7	7,5	4,9	12,4	0,1	-9,6
Letonia	9,3	10,9	20,1	5,6	15,6	21,2	3,0	15,6	18,6	2,9	0,3	3,2	0,0	-83,0
Subtotal	17.075,5	15.825,7	32.901,2	17.110,6	15.336,6	32.447,3	8.986,6	7.546,1	16.532,7	9.691,3	8.311,1	18.002,4	91,5	8,9
Resto (4)	1.318,1	1.957,8	3.275,9	1.309,6	1.831,9	3.141,4	673,6	875,1	1.548,7	688,3	982,2	1.670,5	8,5	7,9
TOTAL	18.393,6	17.783,5	36.177,1	18.420,2	17.168,5	35.588,7	9.660,2	8.421,2	18.081,4	10.379,6	9.293,3	19.672,9	100,0	8,8

(1) Los países se ordenan de acuerdo con el intercambio efectuado en el año 2002. Las exportaciones se valorizan fob y las importaciones cif.

(2) Incluye Hong Kong.

(3) Comprende principalmente Dubai y Abu Dhabi.

(4) Las cifras globales incluyen aquellas operaciones efectuadas a través de zona franca.

(+) Variación igual o superior a 1.000%.

INTERCAMBIO GLOBAL Y COMERCIAL DE CHILE

El cuadro 2 presenta el intercambio global efectuado con los principales socios comerciales de Chile durante el período enero-junio de 2003, figurando en los primeros diez lugares: Estados Unidos (16,2%), Argentina (10,0%), China (7,7%), Japón (7,1%), Brasil (6,7%), Corea del Sur (3,9%), Francia (3,6%), Alemania (3,4%), Italia (3,4%) y México (3,2%).

El saldo total del intercambio comercial de Chile, esto es el valor fob de las exportaciones menos las importaciones en términos cif, fue positivo en US\$1.086,2 millones durante el primer semestre de 2003, lo que significó una baja de 12,3% frente a los US\$1.239,1 millones de igual período en 2002. El balance positivo con Asia alcanzó a US\$1.756,6 millones, destacando en este continente los superávits de US\$821,2 millones logrados con Japón, de US\$289,8 millones con China, de US\$259,9 millones con Corea del Sur y de US\$186,5 millones con Taiwán.

Con la Unión Europea, el saldo también fue favorable en US\$787,9 millones, sobresaliendo en este caso los saldos positivos obtenidos con: los Países Bajos (US\$352,6 millones), Italia (US\$276,6 millones) y el Reino Unido (US\$259,8 millones).

Mientras con Estados Unidos el intercambio comercial arrojó un superávit de US\$645,4 millones, con la Aladi el saldo fue negativo (US\$1.882,9 millones), incidiendo en ello los déficit obtenidos con Argentina (US\$1.700,4 millones) y Brasil (US\$541,6 millones), si bien es del caso destacar también los resultados positivos logrados con México de US\$203,6 millones y con Ecuador de US\$104,5 millones. Cabe agregar que en el saldo negativo con Argentina inciden en gran medida las importaciones de petróleo crudo y de gas natural, fuentes energéticas que en el primer semestre de 2003 involucraron montos de US\$727,4 millones y de US\$188,5 millones, respectivamente.

CUADRO 3

SALDOS DEL INTERCAMBIO CON PAÍSES Y ZONAS SELECCIONADOS (*)

(Millones de US\$)

Ítem	1999	2000	2001	2002	ENERO-JUNIO	
					2002	2003
América	-1.236,2	-2.470,0	-1.765,4	-1.523,2	-500,8	-1.066,0
Asociación Latinoamericana de Integración (Aladi)	-1.246,6	-2.203,5	-2.355,1	-2.831,8	-1.302,3	-1.882,9
Mercado Común del Sur (Mercosur)	-1.585,8	-2.664,7	-3.235,3	-3.881,0	-1.830,9	-2.271,9
Argentina	-1.316,6	-2.260,9	-2.528,3	-2.860,9	-1.401,6	-1.700,4
Brasil	-270,4	-385,3	-668,4	-939,4	-389,5	-541,6
Tratado de Libre Comercio con América del Norte (Nafta)	-56,3	-182,0	674,1	1.507,4	919,0	859,6
Estados Unidos	106,4	-112,9	549,8	1.134,7	729,0	645,4
Asia	2.332,6	2.683,9	1.715,3	2.337,7	1.214,3	1.756,6
Japón	1.720,2	1.832,7	1.583,5	1.408,2	697,8	821,2
Europa	1.296,2	1.669,3	1.515,9	1.207,4	823,8	784,5
Unión Europea (UE)	1.365,1	1.642,6	1.461,5	1.227,8	867,5	787,9
TOTAL SALDO DE INTERCAMBIO	1.364,9	760,2	610,2	1.251,7	1.239,1	1.086,2

(*) Exportaciones (fob) menos importaciones (cif).

EXPORTACIONES DE CHILE CLASIFICADAS DE ACUERDO CON LA CIU
(Participación porcentual por agrupación)

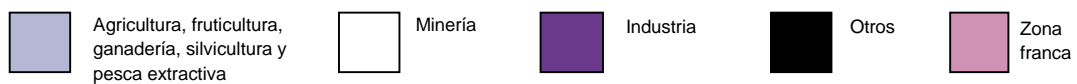
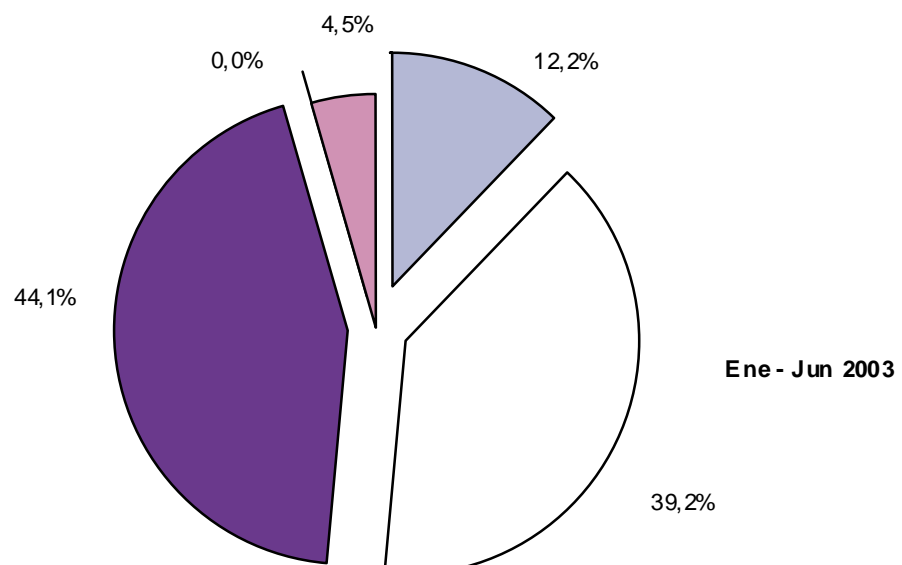
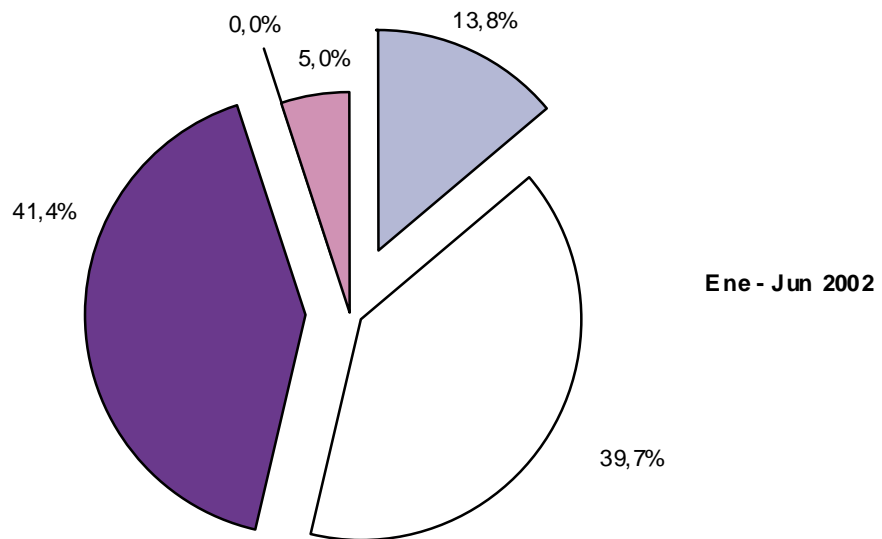

CLASIFICACIÓN ECONÓMICA DE LAS IMPORTACIONES DE CHILE
(Participación porcentual por agrupación)

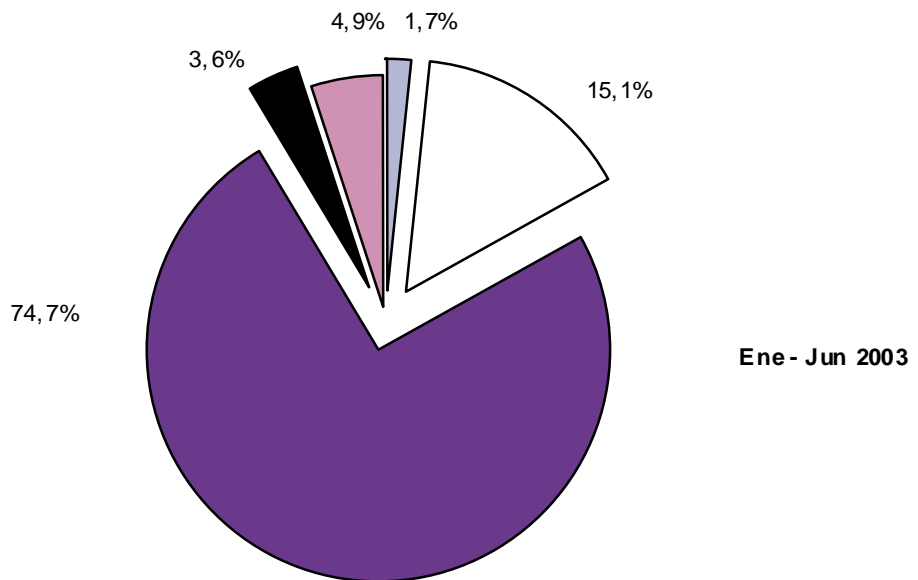
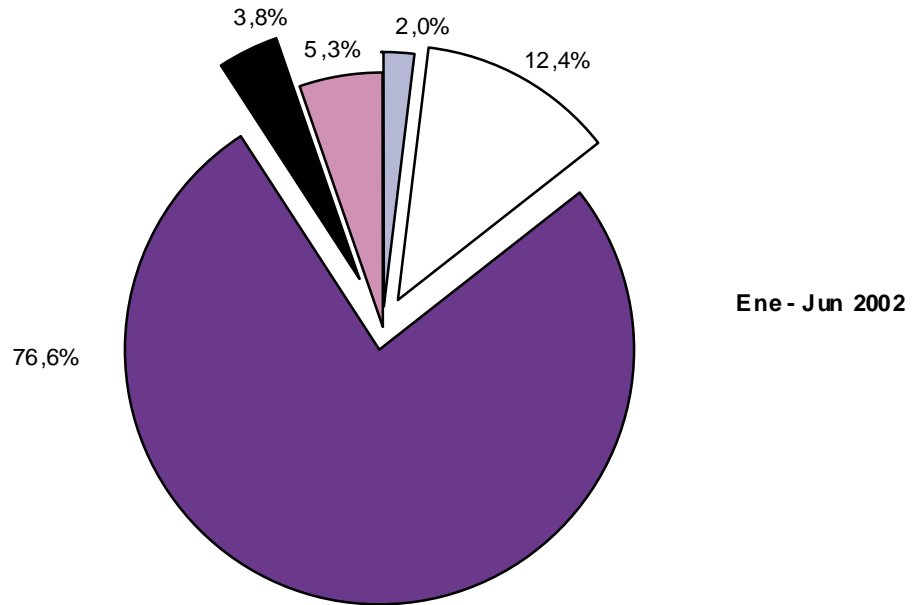

II ESTUDIOS ESPECIALES



Evolución de la Exportación de Productos de Origen Pecuario

Aspectos destacados en el período enero-junio de 2003 respecto de igual lapso de 2002.

La exportación de productos pecuarios muestra mayor dinamismo que las exportaciones totales en el período, alcanzando un crecimiento de 31,7% que se compara favorablemente con el crecimiento de 7,4% que experimentan las exportaciones totales del país.

Los embarques de productos pecuarios representaron 1,9% del total exportado en el primer semestre de 2003. El continuo aumento de estas exportaciones prácticamente ha llevado a duplicar su participación desde 1999.

Los principales productos de exportación en el primer semestre de 2003, fueron carne porcina (US\$76,0 millones), miel natural (US\$25,3 millones) y carne ovina (US\$12,8 millones), los que representan casi 60% del rubro pecuario.

Los envíos de carne de porcino experimentaron un crecimiento de 34,3% y su principal destino ha sido Japón, que adquirió 65,1% de estos embarques en el primer semestre de 2003.

Los embarques de miel natural más que se triplican al comparar los primeros seis meses de 2003 con igual semestre de 2002, acusando un crecimiento de 76% en el volumen exportado y de 83% en el precio, en un período caracterizado por la disminución de la oferta mundial de este producto; sus mercados casi exclusivos son Alemania y Estados Unidos.

Durante el primer semestre de este año, la exportación de carne ovina crece 68,0%, superando el total exportado en el año 2002. El principal mercado en los últimos años ha sido España, que en el primer semestre de 2003 concentró 31,8% del total exportado con un crecimiento de 7,2%, por lo que son otros países de la Unión Europea los que explican su alto crecimiento.

La mayor alza (47,1%) en este primer semestre de 2003, correspondió a la exportación de lácteos, que generó un ingreso de US\$21,4 millones.

Este artículo tiene como finalidad analizar el comportamiento de los principales productos de origen pecuario¹ exportados por Chile en el período 1999-junio de 2003.

¹ Principalmente se consideran los productos incluidos en los capítulos: 01 «Animales vivos»; 02 «Carne y despojos comestibles»; 04 «Leche y productos lácteos; huevos de ave; miel natural; productos comestibles de origen animal no expresados ni comprendidos en otra parte»; 05 «Los demás productos de origen animal no expresados ni comprendidos en otra parte»; 15 «Grasa y aceites animales o vegetales; productos de su desdoblamiento; grasas alimenticias elaboradas; cera de origen animal y vegetal»; 16 «Preparaciones de carne, de pescado o de crustáceo, moluscos o demás invertebrados acuáticos»; 23 «Residuos y desperdicios de la industria alimentaria; alimentos preparados para animales»; 41 «Pieles (excepto peletería y cueros); 51 «Lana y pelo fino u ordinario; hilados y tejidos de crin». Además del capítulo 01 se incluyen las partidas 0101 a 0106, excepto el ítem 01061200; del capítulo 02 se incluyen las partidas 0201 a 0210, excepto los ítems 02084000 y 02109200; del capítulo 04 se incluyen las partidas 0401 a 0410; del capítulo 05 se incluyen las partidas 0501 a 0506, el ítem 05079010 y las subpartidas 051110 y 051199; del capítulo 15 se incluyen las partidas 1501 a 1503 y 1505 a 1506 y los ítems 15161090, 15179090, 15180010, 15180090 y 15219000; del capítulo 16 se incluyen las partidas 1601 y 1602 y el ítem 16030090; del capítulo 23 se considera el ítem 23011000; del capítulo 41 se incluyen las partidas 4101 a 4115, y finalmente, del capítulo 51 se incluyen las partidas 5101 a 5113.

Importancia y Evolución del Sector

En el cuatrienio 1999-2002, la exportación de productos pecuarios mantuvo una participación de entre 1 y 2% del total exportado por el país, fluctuando desde 1,0% en 1999 a 1,9%, en el semestre enero-junio de 2003. Esta participación ha sido creciente a lo largo de todo el período considerado y prácticamente sus embarques se duplican debido al incremento de US\$113 millones desde 1999 hasta 2002 y de US\$46 millones en el primer semestre de 2003 comparado con igual período de 2002.

En el cuatrienio 1999-2002, el subsector carne es el más relevante con una participación promedio de 49,9%, seguido por los rubros lana y pieles con 16,2% y lácteos con 15,6%. Similar situación registra el período enero-junio de 2003, alcanzando la carne a 58,0% del total pecuario exportado, la lana y pieles 10,6% y los lácteos 11,1%.

En el período 1999-2002, la exportación² de productos pecuarios experimentó un alza promedio anual de 19,9%, generando retornos por US\$279,1 millones en el año 2002

y, en el período enero-junio de 2003, la exportación creció 31,7% respecto de igual período del año anterior, alcanzando un monto de US\$192,6 millones.

El crecimiento en el período 1999-2002 fue liderado por el rubro carne, con un incremento de 36,8%, seguido de los lácteos con 13,4% y de lana y pieles con 7,6%, en tanto que al comparar el período enero-junio de 2003 con el de 2002, el rubro lácteos es el que muestra mayor dinamismo, con un crecimiento de 47,1%, seguido de la carne, con una tasa de 29,4%. El subsector animales vivos experimenta una caída sistemática de sus exportaciones, presentando una baja promedio de 16,3% durante los años 1999 a 2002 y de 52,9% en el primer semestre de 2003, como ilustra el cuadro 1.

El alza de 91,9% que experimenta la categoría Otros, en el primer semestre de 2003, obedece casi exclusivamente al significativo aumento de los envíos de miel natural, que totalizaron US\$25,3 millones en el primer semestre de 2003, período caracterizado por la disminución de la oferta mundial de este producto. Al comparar ambos semestres, el volumen exportado creció 76% en tanto que el precio aumentó 83%.

CUADRO 1 EXPORTACIÓN DE LOS PRINCIPALES PRODUCTOS DE ORIGEN PECUARIO, 1999 - JUNIO 2003 (1)

Producto	1999	2000	2001	2002	Promedio 1999-2002		2002	ENERO-JUNIO 2003		
					Part. (%)	Var. (%)		2003	Part. (%) en 2003	Var. (%) 03/02
Carne	64,6	90,0	135,0	163,5	49,9	36,8	86,4	111,8	58,0	29,4
Lácteos	31,3	26,7	44,5	39,3	15,6	13,4	14,6	21,4	11,1	47,1
Lana y pieles	31,5	37,8	39,5	38,8	16,2	7,6	20,3	20,4	10,6	0,3
Animales vivos	17,1	12,7	12,4	9,8	5,7	-16,4	6,1	2,9	1,5	-52,9
Otros (2)	21,1	26,6	38,0	27,8	12,5	14,0	18,8	36,1	18,7	91,9
Total	165,6	193,8	269,4	279,1	100,0	19,9	146,2	192,6	100,0	31,7
Participación en el total exportado (%)	1,0	1,1	1,5	1,6			1,6	1,9		

(1) Ordenados de acuerdo con el monto exportado en el año 2002.
 (2) Contiene principalmente embutidos, preparaciones y conservas de productos de origen pecuario.
 Fuente: Declaraciones de exportación con IVV ajustados a la fecha de la declaración de la exportación asociada.

El siguiente gráfico presenta la participación de los principales productos del sector pecuario, exportados en el

período enero-junio de 2003.

GRÁFICO PARTICIPACIÓN DE LOS PRINCIPALES PRODUCTOS EXPORTADOS POR EL SECTOR PECUARIO, ENERO - JUNIO 2003 (Porcentaje)

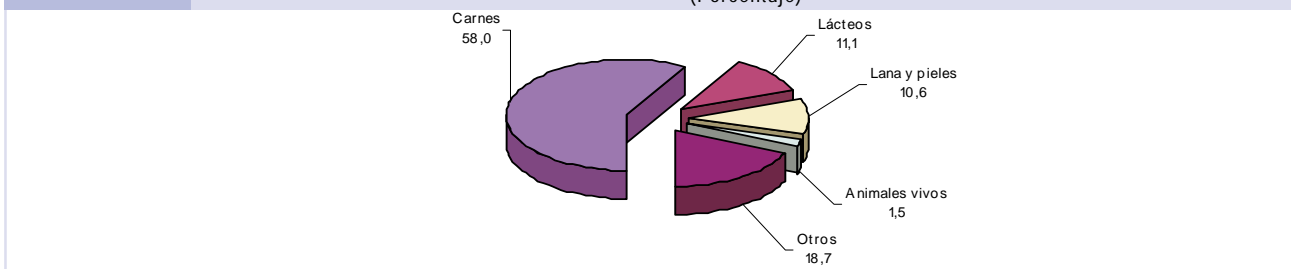

² Los valores de exportación se expresan en dólares fob.

A continuación se examina el comportamiento de los principales subsectores del sector pecuario y de los productos más relevantes que los componen.

Evolución de la Exportación de Carne

Los embarques de carne³ casi se triplican en el cuatrienio 1999-2002, al subir de US\$64,6 millones en 1999 a US\$163,5 millones en el año 2002, lo que representa un crecimiento promedio de 36,8%. Los productos más importantes de este subsector son: la carne de porcino con una participación

promedio de 60,1%, seguida de la carne de pollo con 14,4% y la carne de ovino con 8,3%, alcanzando en conjunto una participación de alrededor de 82,8%.

En el primer semestre de 2003, destacan los envíos de origen porcino por US\$76,0 millones, y una participación de 68,0%. Luego le sigue el producto ovino con despachos por US\$12,8 millones y una participación de 11,5% y en tercer lugar, las carnes de bovino y pollo, ambas con participaciones en torno a 7,5%, como se detalla en el cuadro 2.

Producto	EXPORTACIÓN DE CARNE, POR TIPO DE PRODUCTO, 1999 - JUNIO 2003 (1)									
	(Millones de US\$ fob)									
	1999	2000	2001	2002	Promedio 1999-2002		ENERO-JUNIO			
					Part. (%)	Var. (%)	2002	2003	Part. (%) en 2003	Var. (%) 03/02
Porcino	34,7	51,5	75,0	111,2	60,1	47,4	56,6	76,0	68,0	34,3
Pollo	10,1	13,8	26,6	14,8	14,4	28,1	13,4	8,3	7,4	-38,1
Ovino	8,4	7,4	10,5	11,3	8,3	12,8	7,6	12,8	11,5	68,0
Bovino	1,1	2,0	2,8	7,5	3,0	94,8	1,9	8,4	7,5	353,1
Pavo	5,8	9,5	10,9	5,3	7,0	9,7	4,3	1,7	1,5	-60,5
Las demás (2)	4,6	5,8	9,2	13,3	7,3	43,4	2,7	4,6	4,1	72,1
Total	64,6	90,0	135,0	163,5	100,0	36,8	86,4	111,8	100,0	29,4

(1) Ordenados de acuerdo con el monto exportado en el año 2002.
(2) Contiene principalmente carne y despojos de otros animales.
Fuente: Declaraciones de exportación con IVV ajustados a la fecha de la declaración de la exportación asociada.

La carne de bovino es el producto cuya exportación presenta el mayor dinamismo a lo largo de todo el período. Durante el cuatrienio 1999-2002 muestra un crecimiento promedio anual de 94,8%, y en el primer semestre de 2003, registra un alza de 353,1% respecto de igual lapso de 2002.

Carne de porcino

La carne de porcino⁴ es el principal producto exportado del subsector carne y crece durante todo el período en forma sostenida. En el cuatrienio 1999-2002, los envíos de este tipo de carne experimentaron un alza promedio simple anual de 47,4% y de 34,3% al comparar los períodos enero-junio de 2003 y 2002. En efecto, el valor del monto exportado durante el año 2002, supera 3,2 veces al valor correspondiente a 1999.

El principal destino de la carne de porcino ha sido Japón con una participación promedio de casi 67% en el período 1999-2002 y de 65,1% en el primer semestre de 2003, y un crecimiento sostenido en todo el período analizado. Le siguen en importancia México, Ecuador y Corea del Sur, países que, en conjunto, absorben 17,4% de la exportación de este tipo de carne. Destacan los casos de México, que registra compras a partir del año 2001 y ya en 2002 se ubica en el segundo lugar con un monto de US\$17,5 millones y, de Corea del Sur, que aparece recién en el año 2002 y ya en el primer semestre de 2003 ocupa el segundo lugar como destino de este tipo de carne, con una participación de 17,1%, relegando a México al tercer lugar. En la comparación del primer semestre, entre los años 2003 y 2002, sólo para Japón y Corea del Sur se registran alzas en los embarques, correspondiendo el mayor incremento a este último, según se observa en el cuadro 3.

³ Considera las exportaciones en forma fresca o refrigerada, congelada y conservada.

⁴ Destacan principalmente los envíos de carne de porcino congelada (deshuesada, lomo vetado y pecho).

CUADRO 3

EXPORTACIÓN DE CARNE DE PORCINO, POR PAÍS DE DESTINO, 1999 - JUNIO 2003 (*)

(Millones de US\$ fob)

País	1999	2000	2001	2002	Promedio 1999-2002		2002	ENERO-JUNIO		
					Part. (%)	Var. (%)		2003	Part. (%) en 2003	Var. (%) 03/02
Japón	23,4	38,9	47,5	71,9	66,7	46,6	40,9	49,5	65,1	20,8
México	0,0	0,0	12,3	17,5	10,9	-	7,8	6,6	8,7	-14,5
Corea del Sur	0,0	0,0	0,0	8,4	3,1	-	1,0	13,0	17,1	+
Italia	0,0	0,0	0,0	3,6	1,3	-	1,6	1,3	1,8	-17,7
Ecuador	1,2	1,2	3,6	3,2	3,4	59,7	1,6	1,1	1,5	-31,6
Cuba	0,0	0,0	1,2	1,7	1,1	-	1,2	1,1	1,5	-9,9
Alemania	0,0	0,0	0,1	1,1	0,4	-	0,7	0,7	0,9	-10,5
Otros	10,1	11,4	10,3	3,7	13,1	-20,0	1,6	2,7	3,5	61,9
Total	34,7	51,5	75,0	111,2	100,0	47,4	56,6	76,0	100,0	34,3

(*) Ordenados de acuerdo con el monto exportado en el año 2002.

(+) Variación igual o superior a 1.000%.

Fuente: Declaraciones de exportación con IVV ajustados a la fecha de la declaración de la exportación asociada.

Carne de pollo y pavo

La exportación de carne de pollo⁵ y de pavo⁶ experimentó un crecimiento sostenido en el cuatrienio 1999-2001, tendencia que cambia a partir del año 2002, al caer en 44,4% la exportación de carne de pollo (de US\$26,6 millones en 2001 a US\$14,8 millones en 2002) y en 51,4% la carne de pavo (de US\$10,9 millones a US\$5,3 millones entre ambos años); al comparar los primeros seis meses de 2003 con igual período de 2002, se observan bajas de 38,1% y de 60,5%, respectivamente. Mientras las demás carnes acusan un crecimiento sostenido a lo largo del período 1999-junio de 2003.

La exportación conjunta de carne de pollo y pavo logró retornos por US\$20,1 millones durante el año 2002, cifra menor a la obtenida en el año 2001 (US\$37,5 millones), representando una caída de 46,4%. El período enero-junio de 2003 mantiene esta tendencia con una baja de 43,5%, en comparación con igual semestre de 2002.

Los principales destinos de la exportación de carne de pollo y pavo, durante el cuatrienio 1999-2002, fueron México (39,8%), China (13,1%) e Inglaterra (10,7%). En el período enero-junio de 2003, México prácticamente desaparece como mercado, e Inglaterra se posiciona en el primer lugar, con una participación de 42,5%, seguida de China con 23,7% y de Alemania con 18,0%.

En el año 2002, los embarques de estos productos disminuyeron sustancialmente hacia todos los destinos principales. Cabe recordar que durante dicho año, el sector avícola se vio afectado por la influenza aviar⁷, razón por la cual las exportaciones de estos productos a México, China y la Unión Europea disminuyeron. En la comparación de los meses de enero a junio de 2003 con igual semestre de 2002, destaca el alza de los embarques hacia países europeos, en particular Alemania (816,4%), Inglaterra (150,4%) e Italia (79,7%). No se observan exportaciones significativas al mercado mexicano en el primer semestre de 2003, debido a que este mercado se reabrió a las exportaciones avícolas chilenas, a fines de junio (cuadro 4).

⁵ Contiene principalmente trozos y despojos congelados.

⁶ Contiene principalmente trozos y despojos congelados.

⁷ Enfermedad viral que afecta a las aves. Se detectó en mayo de 2002 y se erradicó en diciembre de 2002 (www.sag.gov.cl).

CUADRO 4

EXPORTACIÓN DE CARNE DE POLLO Y PAVO, POR PAÍS DE DESTINO, 1999 - JUNIO 2003 (*)

(Millones de US\$ fob)

País	1999	2000	2001	2002	Promedio 1999-2002		2002	ENERO-JUNIO			
					Part. (%)	Var. (%)		2003	Part. (%) en 2003	Var. (%) 03/02	
México	1,5	8,2	17,4	11,4	39,8	177,2	10,9	0,1	0,7	-99,4	
China	3,3	2,5	3,9	3,0	13,1	2,7	2,2	2,4	23,7	7,4	
Inglaterra	0,7	1,6	5,7	2,3	10,7	107,2	1,7	4,2	42,5	150,4	
Territorio Francés en Australia	1,4	1,3	1,6	1,0	5,5	-5,4	1,0	0,0	0,0	-100,0	
Alemania	1,5	1,3	1,7	0,5	5,1	-16,7	0,2	1,8	18,0	816,4	
Benin	0,0	0,0	0,4	0,4	0,9	-	0,4	0,0	0,1	-98,0	
Italia	0,0	0,1	0,5	0,4	1,0	295,1	0,3	0,6	6,2	79,7	
Otros	7,6	8,3	6,2	1,1	23,9	-32,8	0,8	0,9	8,9	9,0	
Total	15,9	23,3	37,5	20,1	100,0	20,4	17,7	10,0	100,0	-43,5	

(*) Ordenados de acuerdo con el monto exportado en el año 2002.

Fuente: Declaraciones de exportación con IVV ajustados a la fecha de la declaración de la exportación asociada.

Carne de ovino

La exportación de carne ovina, que participó con 8,3% de los envíos totales de carne en el período 1999-2002, presenta una tendencia creciente a partir del 2000. En el cuatrienio 1999-2002, se registra un crecimiento promedio anual de 12,8%, alcanzando en 2002, a US\$11,3 millones. Al comparar el período enero-junio de 2003 con el primer semestre de 2002, los embarques se elevan 68,0%, totalizando US\$12,8 millones en el primer semestre de 2003, monto que supera el total alcanzado durante todo el año precedente.

El principal mercado para la carne de ovino nacional, en los últimos años, ha sido España, con una participación promedio de 31,3% en el período 1999-2002, y compras que han crecido sistemáticamente en el cuatrienio. México con 21,6% y Francia con 11,7% son los mercados que le siguen en relevancia. Al observar el primer semestre de 2003, España se mantiene en primer lugar, con embarques por un valor de US\$4,1 millones y una participación de 31,8% en el total de la carne de ovino exportada y un alza de 7,2%, por lo que son otros países de la Unión Europea los que explican dicho aumento, como se detalla en el cuadro 5.

CUADRO 5

EXPORTACIÓN DE CARNE DE OVINO, POR PAÍS DE DESTINO, 1999 - JUNIO 2003 (*)

(Millones de US\$ fob)

País	1999	2000	2001	2002	Promedio 1999-2002		2002	ENERO-JUNIO			
					Part. (%)	Var. (%)		2003	Part. (%) en 2003	Var. (%) 03/02	
España	1,2	2,6	4,4	5,1	31,3	68,7	3,8	4,1	31,8	7,2	
Brasil	0,1	0,0	0,6	1,8	2,4	51,8	0,6	0,2	1,5	-65,7	
México	2,7	1,8	2,2	1,1	25,4	-20,7	0,6	0,9	6,7	48,8	
Francia	1,1	1,0	1,3	1,0	12,9	-0,6	0,9	1,4	11,1	55,8	
Bélgica	0,7	0,8	1,0	0,6	9,3	-1,9	0,6	0,5	3,9	-15,1	
Italia	0,2	0,1	0,1	0,6	1,4	219,7	0,3	0,9	6,9	218,9	
Reino Unido	0,9	0,5	0,2	0,5	6,0	7,7	0,3	1,5	11,5	474,6	
Otros	1,5	0,7	0,8	0,8	11,4	-13,4	0,6	3,4	26,5	427,3	
Total	8,4	7,4	10,5	11,3	100,0	12,8	7,6	12,8	100,0	68,0	

(*) Ordenados de acuerdo con el monto exportado en el año 2002.

Fuente: Declaraciones de exportación con IVV ajustados a la fecha de la declaración de la exportación asociada.

Evolución de la Exportación de Lácteos

En los años 1999 a 2002, los lácteos presentan una participación promedio en el total de exportaciones pecuarias de 15,6%, situándose en el tercer lugar con un monto de US\$35,5 millones y un crecimiento promedio para el período de 13,4%. En el primer semestre de 2003, los embarques de lácteos llegan a US\$21,4 millones, siendo el subsector que registra la mayor tasa de crecimiento en este período, con 47,1%.

Los productos más destacados en el cuatrienio 1999-2002 fueron la leche condensada⁸ y la leche en polvo, cuya participación promedio fue de 36,8% y de 35,0%,

respectivamente. En el primer semestre de 2003, el mayor peso relativo correspondió a la leche en polvo (45,8%) seguida de la leche condensada y el queso, ambos con participaciones similares en torno a 24%. Estos tres productos son los únicos con tasas de crecimiento positivas durante el semestre analizado, correspondiendo a los envíos de queso la mayor alza (87,0%), cuyo valor (US\$5,2 millones) casi alcanza el total logrado en todo el año 2002, según se observa en el cuadro 6.

Cabe señalar que el continente americano es el principal mercado para los despachos de productos lácteos en el período bajo análisis, con una participación cercana a 100%.

Producto	1999	2000	2001	2002	Promedio 1999-2002		2002	ENERO-JUNIO		
					Part. (%)	Var. (%)		2003	Part. (%) en 2003	Var. (%) 03/02
Leche en polvo	14,5	4,3	14,0	16,9	35,0	59,0	6,4	9,8	45,8	53,1
Leche condensada	7,6	13,9	17,5	13,2	36,8	28,1	3,6	5,3	24,7	47,7
Queso y requesón	2,8	3,6	7,6	5,5	13,8	37,9	2,8	5,2	24,2	87,0
Lactosuero	0,8	1,3	1,8	1,1	3,5	17,6	0,6	0,3	1,2	-58,2
Leche fluida	1,9	1,4	1,3	1,1	3,9	-17,3	0,5	0,3	1,5	-33,0
Los demás	3,6	2,3	2,3	1,6	6,9	-22,9	0,7	0,6	2,6	-19,9
Total	31,3	26,7	44,5	39,3	100,0	13,4	14,6	21,4	100,0	47,1

(*) Ordenados de acuerdo con el monto exportado en el año 2002.
Fuente: Declaraciones de exportación con IVV ajustados a la fecha de la declaración de la exportación asociada.

Leche en polvo

Entre los años 1999 y 2002, la exportación de leche en polvo superó los US\$14 millones, a excepción del 2000 cuando se exportó un total de US\$4,3 millones. Por su parte, en el primer semestre de 2003, se embarcaron US\$9,8 millones de leche en polvo, lo que significó un incremento de 53,1% respecto de igual período del año anterior.

Tradicionalmente, el principal mercado de los embarques de leche en polvo ha sido América Latina, aun cuando no se observan países que mantengan una presencia estable

en el período bajo estudio. A partir del año 2002, Cuba pasa a ocupar el primer lugar, con envíos por US\$7,6 millones, seguida de Brasil, con US\$5,4 millones. En el primer semestre de 2003, Cuba aumenta su importancia relativa con una participación de 58,1% y un crecimiento de 63,3%, en tanto que Brasil alcanza una participación de 15,9%, no habiéndose registrado embarques de este producto en el primer semestre del año anterior, según se consigna en el cuadro 7.

⁸ Este producto lácteo, a partir del 1 de enero de 2002, se encuentra clasificado en el Arancel Aduanero en el código arancelario 0402.9910 («leche condensada»). Con anterioridad se encontraba en el código 0402.9900 («las demás leches»).

CUADRO 7

EXPORTACIÓN DE LECHE EN POLVO ENTERA Y DESCREMADA, POR PAÍS DE DESTINO, 1999 - JUNIO 2003 (*)
 (Millones de US\$ fob)

País	1999	2000	2001	2002	Promedio 1999-2002		2002	ENERO-JUNIO			
					Part. (%)	Var. (%)		2003	Part. (%) en 2003	Var. (%) 03/02	
Cuba	0,0	0,0	2,2	7,6	19,8	+	3,5	5,7	58,1	63,3	
Brasil	1,5	0,0	0,0	5,4	13,9	-	0,0	1,6	15,9	-	
Bolivia	1,6	2,0	2,4	1,2	14,5	0,0	0,9	0,7	7,1	-24,5	
Colombia	3,7	1,9	4,1	0,7	20,9	-4,3	0,7	0,0	0,0	-100,0	
Perú	0,8	0,3	0,2	0,5	3,6	12,7	0,2	0,6	5,7	259,6	
Otros	7,0	0,0	5,0	1,5	27,3	+	1,1	1,3	13,1	13,7	
Total	14,5	4,3	14,0	16,9	100,0	59,0	6,4	9,8	100,0	53,1	

(*) Ordenados de acuerdo con el monto exportado en el año 2002.

(+) Variación igual o superior a 1.000%.

Fuente: Declaraciones de exportación con IVV ajustados a la fecha de la declaración de la exportación asociada.

Leche condensada

La exportación de leche condensada experimentó un crecimiento promedio simple anual de 28,1% en el período 1999-2002 —aunque éste no ha sido parejo ya que cayó en el año 2002— ocupando el primer lugar entre los lácteos nacionales exportados, con una participación promedio de 36,8%. Los envíos de leche condensada totalizaron US\$13,2 millones durante 2002, cifra que está por debajo de los US\$17,5 millones del año 2001. El primer semestre de 2003, estos despachos alcanzan a US\$5,3 millones, esto es, 24,7% de los lácteos, registrando un crecimiento de 47,7%.

Los embarques de leche condensada en el cuatrienio 1999-2002, se han concentrado en países de América, donde destacan en orden de importancia, México, con una gravitación promedio de 45,0% y Estados Unidos con 28,9%. Durante el primer semestre de 2003, México mantiene el primer lugar, concentrando un tercio de los embarques y un crecimiento de 54,7% respecto de igual período del año precedente, pero ahora se ubica en segundo lugar Costa Rica, destino de reciente aparición, que reúne 29,7% de los envíos, según se consigna en el cuadro 8.

CUADRO 8

EXPORTACIÓN DE LECHE CONDENSADA, POR PAÍS DE DESTINO, 1999 - JUNIO 2003 (*)
 (Millones de US\$ fob)

País	1999	2000	2001	2002	Promedio 1999-2002		2002	ENERO-JUNIO			
					Part. (%)	Var. (%)		2003	Part. (%) en 2003	Var. (%) 03/02	
México	2,5	5,6	7,1	8,2	45,0	54,7	1,1	1,8	33,2	54,7	
Perú	0,4	0,7	1,8	1,8	9,0	77,5	0,8	0,5	8,7	-38,6	
Bolivia	1,2	1,0	1,2	1,1	8,5	-1,8	0,6	0,5	9,1	-21,1	
Estados Unidos	3,0	5,3	6,0	0,8	28,9	1,6	0,5	0,1	2,3	-73,6	
Ecuador	0,5	0,7	0,8	0,8	5,5	15,0	0,3	0,3	5,7	-7,8	
Otros	0,0	0,5	0,6	0,5	3,1	+	0,3	2,2	41,0	644,8	
Total	7,6	13,9	17,5	13,2	100,0	28,1	3,6	5,3	100,0	47,7	

(*) Ordenados de acuerdo con el monto exportado en el año 2002.

(+) Variación igual o superior a 1.000%.

Fuente: Declaraciones de exportación con IVV ajustados a la fecha de la declaración de la exportación asociada.

Evolución de la Exportación de Lana y Pieles

En el período 1999-2002, la exportación de lana y pieles presenta una participación promedio en el total de los embarques pecuarios de 16,2%, situándose en el segundo lugar con envíos por valor de US\$36,9 millones y un incremento promedio, para el período bajo escrutinio de 7,6%. En el primer semestre de 2003, estas colocaciones llegan a US\$20,4 millones, con un nivel similar al del mismo período del año anterior.

Los productos más destacados en el período 1999-2002, fueron los cueros y pieles de bovino y equino y la lana cardada y sin cardar, que tuvieron una participación promedio de 63,9% y 29,2%, respectivamente. Al observar el primer semestre de 2003, la mayor gravitación corresponde también a estos productos, con participaciones de 45,7% y 41,7%, respectivamente. En términos de variación, los embarques de cueros y pieles muestran una tendencia decreciente a partir del año 2002, en tanto que las lanas crecen, en particular la lana cardada, que en el último semestre presenta un incremento de 62,1% respecto de igual período de 2002, como se indica en el cuadro 9.

CUADRO 9

EXPORTACIÓN DE LANA Y PIEL, POR TIPO DE PRODUCTO, 1999 - JUNIO 2003 (*) (Millones de US\$ fob)

Producto	1999	2000	2001	2002	Promedio 1999-2002		2002	ENERO-JUNIO 2003		Var. (%) 03/02
					Part. (%)	Var. (%)		Part. (%) en 2003	Var. (%)	
Cueros y pieles de bovino y equino	18,9	26,2	26,1	23,1	63,9	9,0	11,9	9,3	45,7	-21,7
Lana cardada o peinada	6,6	6,0	6,7	6,9	17,7	1,7	3,2	5,2	25,4	62,1
Lana y pelo sin cardar o peinar	4,5	3,5	4,4	4,5	11,5	1,5	3,2	3,3	16,3	3,2
Cueros y pieles de ovino	0,8	1,3	1,7	2,3	4,2	40,1	1,6	2,2	10,7	40,9
Otros	0,6	0,8	0,6	2,0	2,7	81,3	0,5	0,4	1,9	-14,9
Total	31,5	37,8	39,5	38,8	100,0	7,6	20,3	20,4	-1,8	0,3

(*) Ordenados de acuerdo con el monto exportado en el año 2002.

Fuente: Declaraciones de exportación con IVV ajustados a la fecha de la declaración de la exportación asociada.

Cueros y pieles de bovino y equino

En el cuatrienio 1999-2002, los envíos de cueros y pieles de bovino y equino han totalizado en promedio US\$23,6 millones, alcanzando su mayor valor el año 2000 (US\$26,2 millones). Asimismo, se observa un crecimiento promedio simple anual de 9,0% para el período, con una participación de 63,9% del total exportado de lanas y pieles. Sin embargo, a partir del año 2002, se produce una disminución en el total exportado, con caídas de 11,5% entre los años 2001 y 2002 y de 21,7% entre el primer semestre de 2003 e igual período del año 2002.

Los mercados que tradicionalmente han concentrado más de 60% de la exportación de cueros y pieles de bovino y equino en el período considerado son Italia, con una participación promedio de 41,7%, México, con 21,5% y Tailandia, con 10,7%. La mayoría de los principales países compradores, excepto Australia, presenta reducción de los embarques recepcionados durante el primer semestre de 2003 comparado con igual período de 2002, como se detalla en el cuadro 10.

CUADRO 10

EXPORTACIÓN DE PIELS DE BOVINO Y EQUINO, POR PAÍS DE DESTINO, 1999 - JUNIO 2003 (*)

(Millones de US\$ fob)

País	1999	2000	2001	2002	Promedio 1999-2002		2002	ENERO-JUNIO		
					Part. (%)	Var. (%)		2003	Part. (%) en 2003	Var. (%) 03/02
Italia	11,1	13,5	6,5	8,2	41,7	-1,5	4,7	3,1	32,9	-34,9
México	1,3	4,4	7,7	6,9	21,5	104,1	3,6	1,8	19,6	-49,8
Tailandia	0,0	1,1	6,4	2,5	10,7	+	0,9	0,8	8,2	-12,2
Australia	0,0	1,1	1,3	1,3	3,9	+	0,7	0,8	8,8	22,1
Colombia	0,7	0,4	0,2	1,1	2,5	116,7	0,5	0,4	3,9	-22,8
Otros	5,8	5,7	4,0	3,1	19,7	-17,8	1,5	2,5	26,5	61,4
Total	18,9	26,2	26,1	23,1	100,0	9,0	11,9	9,3	100,0	-21,7

(*) Ordenados de acuerdo con el monto exportado en el año 2002.

(+) Variación igual o superior a 1.000%.

Fuente: Declaraciones de exportación con IVV ajustados a la fecha de la declaración de la exportación asociada.

Lana cardada y sin cardar

Durante los años 1999 a 2002, la exportación de lana⁹ cardada y sin cardar, que representó 29,2% del total exportado por el subsector lana y piel, crece en promedio 1,5%, manteniendo niveles relativamente estables en torno a US\$11 millones anuales y correspondiendo 60% a lana cardada. Entre enero y junio de 2003, este producto eleva su participación a 41,7%, con un alza de 32,5% respecto de igual período de 2002, aumento que se concentra en la lana cardada, cuyos embarques crecen 62,1%.

La lana cardada presenta una participación promedio, para el período 1999-2002, de 17,7% por encima de la participación de la lana sin cardar (11,5%). En el período enero-junio de 2003, aumenta la diferencia entre las participaciones por el mayor incremento de la exportación de lana cardada, siendo éstas de 25,4% y 16,3%, respectivamente.

En el cuatrienio 1999-2002, Italia ha sido el principal mercado para los envíos de lana cardada y sin cardar, con una participación promedio de 41,4%, seguida de Uruguay, con 9,8%. Este orden se mantiene durante el primer semestre de 2003, con tasas de 41,0% y 17,6%, respectivamente. Por otra parte, Argentina se ubica en tercer lugar, con una participación de 14,4%, según se ilustra en el cuadro 11.

Entre los principales compradores, Italia es el que muestra el crecimiento más moderado en el cuatrienio 1999-2002, con 2,5%, en tanto que Uruguay exhibe 34,0%. Esta situación se invierte en el primer semestre de 2003, ya que Italia sube 46,2% y Uruguay lo hace en 18,9%. Destaca el caso de Argentina, que muestra un crecimiento sostenido desde el 2002, con un alza de 74,4% en el primer semestre de 2003 en comparación con igual período de 2002.

CUADRO 11

EXPORTACIÓN DE LANA CARDADA Y SIN CARDAR, POR PAÍS DE DESTINO, 1999 - JUNIO 2003 (*)

(Millones de US\$ fob)

País	1999	2000	2001	2002	Promedio 1999-2002		2002	ENERO-JUNIO		
					Part. (%)	Var. (%)		2003	Part. (%) en 2003	Var. (%) 03/02
Italia	4,1	4,6	4,6	4,5	41,4	2,9	2,4	3,5	41,0	46,2
Uruguay	1,3	0,5	0,8	1,6	9,8	34,0	1,3	1,5	17,6	18,9
Alemania	0,6	0,6	0,3	0,9	5,7	49,5	0,6	0,3	3,5	-52,2
Argentina	0,5	0,3	0,7	0,9	5,7	37,7	0,7	1,2	14,4	74,4
Irán	0,9	0,8	0,4	0,8	6,8	12,3	0,3	0,6	6,7	85,8
Inglaterra	0,3	0,2	0,8	0,8	4,9	79,7	0,1	0,5	5,3	243,4
Otros	3,4	2,6	3,3	1,8	25,8	-13,1	1,0	1,0	11,5	-3,9
Total	11,1	9,5	11,1	11,4	100,0	1,5	6,4	8,5	100,0	32,5

(*) Ordenados de acuerdo con el monto exportado en el año 2002.

Fuente: Declaraciones de exportación con IVV ajustados a la fecha de la declaración de la exportación asociada.

⁹ En la nomenclatura se entiende por lana, la fibra natural que cubre los ovinos.

III ESTADÍSTICAS DE COMERCIO EXTERIOR



EXPORTACIONES



RESUMEN DE LAS EXPORTACIONES DE CHILE
(Millones de US\$ fob)

Fecha	AGRICULTURA, FRUTICULTURA GANADERÍA, SILVICULTURA Y PESCA EXTRACTIVA	Parti- cipación (%)	MINERÍA	Parti- cipación (%)	INDUSTRIA	Parti- cipación (%)	OTROS	Parti- cipación (%)	ZONA FRANCA	Parti- cipación (%)	TOTAL	Acumulado
1997	1.630,9	9,1	7.839,1	43,8	7.046,4	39,4	1,4	0,0	1.370,0	7,7	17.887,8	-
1998	1.706,7	10,4	6.383,4	38,9	6.847,8	41,8	1,7	0,0	1.456,0	8,9	16.395,6	-
1999	1.719,2	10,0	7.074,2	41,2	7.304,0	42,5	0,8	0,0	1.071,8	6,2	17.170,1	-
2000	1.691,2	8,8	8.346,5	43,5	8.170,0	42,5	0,7	0,0	997,3	5,2	19.205,7	-
2001 (*)	1.716,7	9,3	7.511,1	40,8	8.206,5	44,6	2,0	0,0	957,4	5,2	18.393,6	-
2002 (*)	1.785,8	9,7	7.320,3	39,7	8.353,0	45,3	0,9	0,0	960,2	5,2	18.420,2	-
2002 (*)												
Enero	239,9	14,0	685,0	39,9	705,6	41,1	0,1	0,0	86,5	5,0	1.717,1	1.717,1
Febrero	231,3	16,2	579,4	40,6	547,5	38,4	0,0	0,0	67,2	4,7	1.425,4	3.142,5
Marzo	305,8	19,5	578,0	36,9	596,1	38,0	0,0	0,0	87,9	5,6	1.567,9	4.710,4
Abril	315,8	17,9	635,8	36,1	726,5	41,3	0,0	0,0	83,0	4,7	1.761,1	6.471,5
Mayo	153,2	9,9	604,1	39,2	701,2	45,5	0,1	0,0	81,7	5,3	1.540,4	8.011,8
Junio	88,5	5,4	757,3	45,9	723,1	43,9	0,0	0,0	79,5	4,8	1.648,4	9.660,2
Julio	69,5	5,0	567,2	40,6	677,2	48,5	0,1	0,0	82,0	5,9	1.396,0	11.056,2
Agosto	70,4	5,1	544,2	39,4	689,2	49,8	0,2	0,0	78,8	5,7	1.382,7	12.438,9
Septiembre	50,3	3,7	493,5	36,7	731,9	54,4	0,1	0,0	69,7	5,2	1.345,4	13.784,4
Octubre	47,4	2,9	683,6	42,2	805,9	49,8	0,1	0,0	81,2	5,0	1.618,1	15.402,5
Noviembre	58,8	4,0	630,7	42,6	710,6	48,0	0,1	0,0	80,6	5,4	1.480,9	16.883,4
Diciembre	154,8	10,1	561,6	36,5	738,3	48,0	0,1	0,0	82,0	5,3	1.536,8	18.420,1
2003 (*)												
Enero	217,7	11,6	783,2	41,7	788,2	42,0	0,1	0,0	87,0	4,6	1.876,3	1.876,3
Febrero	191,0	12,3	638,3	40,9	649,9	41,7	0,1	0,0	80,0	5,1	1.559,3	3.435,5
Marzo	288,1	16,3	617,7	35,0	781,0	44,3	0,0	0,0	78,0	4,4	1.764,8	5.200,3
Abril	314,2	17,3	669,9	36,9	755,5	41,7	0,0	0,0	74,0	4,1	1.813,6	7.013,9
Mayo	158,1	9,1	657,2	37,7	852,1	48,9	0,0	0,0	75,0	4,3	1.742,4	8.756,4
Junio	98,0	6,0	702,3	43,3	745,6	45,9	0,0	0,0	77,2	4,8	1.623,2	10.379,6
Ene-Jun 2002	1.334,6	13,8	3.839,6	39,7	4.000,0	41,4	0,3	0,0	485,8	5,0	9.660,2	-
Ene-Jun 2003	1.267,1	12,2	4.068,7	39,2	4.572,3	44,1	0,3	0,0	471,2	4,5	10.379,6	-
% Variación 2003/2002	-5,1	-	6,0	-	14,3	-	-6,1	-	-3,0	-	7,4	-

(*) Cifras sujetas a modificación debido a los informes de variación de valor (IVV).

Fuente: Declaración de exportación con IVV ajustados a la fecha de la declaración de la exportación asociada.

EXPORTACIONES DE CHILE CLASIFICADAS DE ACUERDO CON LA CIU
(Millones de US\$ fob)

Especificación	1997	1998	1999	2000	2001	2002	ENERO - JUNIO		
							2002	2003	% Var. 03/02
100 AGRICULTURA, FRUTICULTURA, GANADERÍA, SILVICULTURA Y PESCA EXTRACTIVA	1.630,9	1.706,7	1.719,2	1.691,2	1.716,7	1.785,8	1.334,6	1.267,1	-5,1
110 Agricultura, fruticultura y ganadería	1.484,7	1.644,7	1.631,0	1.613,0	1.650,4	1.723,4	1.301,1	1.237,2	-4,9
Agricultura	173,3	219,1	212,1	223,2	200,2	186,7	143,6	148,7	3,5
Fruticultura	1.284,5	1.390,2	1.393,0	1.367,9	1.423,9	1.511,9	1.139,1	1.057,2	-7,2
Ganadería	26,8	35,4	25,9	21,9	26,4	24,7	18,3	31,3	70,8
120 Silvicultura	116,2	32,3	57,9	51,8	39,9	38,6	19,3	12,8	-33,5
130 Pesca extractiva	30,0	29,7	30,3	26,4	26,4	23,8	14,2	17,1	20,3
200 MINERÍA	7.839,1	6.383,4	7.074,2	8.346,5	7.511,1	7.320,3	3.839,6	4.068,7	6,0
Cobre y hierro	6.764,5	5.436,5	6.176,9	7.427,8	6.674,6	6.421,6	3.391,4	3.574,3	5,4
Resto	1.074,6	946,9	897,4	918,7	836,6	898,8	448,2	494,4	10,3
300 INDUSTRIA	7.046,4	6.847,8	7.304,0	8.170,0	8.206,5	8.353,0	4.000,0	4.572,3	14,3
310 Industria alimentaria, bebidas, licores y tabaco	3.147,2	3.116,9	3.185,0	3.223,3	3.341,2	3.487,0	1.693,3	1.894,6	11,9
Alimentos y alimentos forrajeros	2.681,1	2.535,9	2.597,9	2.601,6	2.700,2	2.844,2	1.392,6	1.578,4	13,3
Bebidas, líquidos, alcoholes y tabaco	466,1	581,0	587,1	621,7	641,0	642,9	300,7	316,1	5,1
320 Industria textil, prendas de vestir y cuero	225,5	184,8	163,0	180,0	174,4	142,1	68,2	68,3	0,1
Textiles y confecciones de prendas de vestir	192,7	157,5	135,1	146,7	142,0	114,4	54,7	58,4	6,9
Curtiembre, talabartería, cuero y pieles, calzado	32,8	27,2	27,9	33,3	32,4	27,7	13,6	9,9	-27,4
330 Forestales y muebles de madera	839,1	732,8	920,2	936,2	1.014,2	1.154,8	553,8	610,6	10,3
Forestal	783,8	678,9	862,7	880,2	964,8	1.098,1	527,5	584,8	10,9
Muebles	55,3	53,9	57,5	56,0	49,5	56,7	26,3	25,8	-1,9
340 Celulosa, papel, cartón, editoriales e imprenta	971,2	949,7	1.120,8	1.407,0	1.125,8	1.116,9	547,6	574,0	4,8
Celulosa, papel y cartón	837,4	821,1	1.029,3	1.319,7	1.052,2	1.065,4	515,5	555,7	7,8
Editoriales e imprenta	133,8	128,7	91,6	87,2	73,6	51,5	32,2	18,3	-43,1
350 Productos químicos básicos y preparados, petróleo y derivados, caucho y plástico	973,9	884,3	926,0	1.409,8	1.556,8	1.489,6	692,0	950,5	37,4
Productos químicos básicos	457,7	382,6	427,6	672,2	711,5	685,0	310,7	443,7	42,8
Productos químicos preparados	156,2	151,2	155,9	186,6	208,4	211,5	100,7	103,1	2,4
Petróleo y derivados, caucho y plástico	360,0	350,5	342,4	551,1	636,8	593,1	280,6	403,7	43,9
360 Productos de barro, loza y porcelana, vidrio y productos minerales no metálicos	42,3	49,6	55,3	50,4	52,7	51,1	22,3	27,3	22,6
370 Industria básica del hierro y del acero, industria básica de metales no ferrosos	256,7	266,4	269,1	304,3	295,9	328,6	159,5	191,8	20,3
380 Productos metálicos, maquinaria, equipos, material eléctrico, instrumentos de medida y material de transporte	567,8	635,9	641,6	643,5	620,6	556,7	248,8	246,0	-1,1
Productos metálicos, maquinaria, equipos, material eléctrico e instrumentos de medida	367,4	362,2	387,8	362,0	382,3	306,8	145,6	150,0	3,0
Material de transporte	200,4	273,7	253,8	281,5	238,3	249,9	103,2	96,0	-6,9
390 Industria manufacturera no expresada	22,6	27,4	23,1	15,5	24,7	26,3	14,4	9,2	-36,2
900 OTROS	1,4	1,7	0,8	0,7	2,0	0,9	0,3	0,3	-6,1
ZONA FRANCA	1.370,0	1.456,0	1.071,8	997,3	957,4	960,2	485,8	471,2	-3,0
TOTAL	17.887,8	16.395,6	17.170,1	19.205,7	18.393,6	18.420,2	9.660,2	10.379,6	7,4

Fuente: Declaración de exportación con IVV ajustados a la fecha de la declaración de la exportación asociada.

EXPORTACIONES DE CHILE CLASIFICADAS POR PAÍS DE DESTINO
(Millones de US\$ fob)

País	1999	2000	2001	2002	ENERO - JUNIO		
					2002	2003	% Var. 03/02
AMÉRICA	6.709,5	7.400,9	7.600,4	7.428,5	3.892,2	3.863,6	-0,7
AMÉRICA LATINA	3.399,2	3.923,8	3.914,0	3.465,0	1.728,3	1.768,2	2,3
Asociación Latinoamericana de Integración, Aladi	3.223,1	3.739,2	3.694,9	3.205,4	1.608,7	1.575,0	-2,1
Mercado Común del Sur, Mercosur	1.508,1	1.672,3	1.472,9	943,9	503,8	543,0	7,8
Argentina	707,2	616,0	535,4	203,2	101,7	129,0	26,8
Brasil	696,9	949,2	829,9	678,5	365,8	386,8	5,7
Paraguay	47,4	47,2	46,0	24,3	14,2	10,0	-29,4
Uruguay	56,7	60,0	61,5	38,0	22,1	17,2	-22,0
Bolivia	191,4	165,3	143,1	138,3	68,5	67,7	-1,2
Colombia	204,3	235,8	240,8	271,4	132,1	138,3	4,7
Cuba	33,0	36,5	36,2	41,6	17,7	21,1	18,9
Ecuador	104,6	153,3	222,0	249,6	113,0	143,4	26,9
México	632,9	817,3	825,4	907,7	447,9	420,8	-6,1
Perú	353,2	430,6	471,2	451,6	219,4	194,2	-11,5
Venezuela	195,5	228,2	283,5	201,2	106,4	46,5	-56,3
Costa Rica	46,9	49,6	51,8	64,5	31,8	37,2	16,8
Guatemala	23,3	25,5	58,0	71,1	28,7	57,2	99,3
Panamá	26,0	30,6	22,7	29,1	13,3	41,2	208,5
República Dominicana	31,4	28,1	28,6	34,4	17,4	13,4	-22,9
Resto de América Latina	48,5	50,7	58,0	60,5	28,3	44,2	55,9
AMÉRICA DEL NORTE	3.304,2	3.460,1	3.679,7	3.956,1	2.159,9	2.090,5	-3,2
Canadá	194,7	240,9	258,6	261,4	133,0	172,6	29,7
Estados Unidos	3.109,5	3.219,2	3.421,1	3.694,8	2.026,9	1.918,0	-5,4
RESTO DE AMÉRICA	6,1	17,0	6,7	7,4	3,9	4,9	24,4
EUROPA	4.434,7	4.844,1	4.879,7	4.515,0	2.512,2	2.645,4	5,3
Unión Europea, UE	4.202,2	4.500,8	4.519,6	4.231,5	2.381,3	2.485,4	4,4
Alemania	577,1	451,7	514,4	424,9	216,6	300,9	38,9
Austria	8,6	11,2	13,5	10,3	4,4	4,5	1,9
Bélgica	302,5	365,8	229,4	225,9	121,4	135,0	11,2
Dinamarca	45,8	48,8	56,5	58,7	26,5	36,7	38,6
España	334,1	388,1	344,4	360,0	202,2	225,5	11,5
Finlandia	51,3	55,2	36,1	50,9	22,3	30,3	35,8
Francia	504,3	628,5	600,8	636,2	361,6	393,7	8,9
Grecia	25,9	47,8	41,5	65,0	42,9	41,0	-4,5
Irlanda	15,7	20,4	24,5	30,1	13,3	15,6	16,9
Italia	655,3	816,8	800,3	864,6	462,0	473,0	2,4
Luxemburgo	0,2	0,4	1,0	0,1	0,0	0,4	+
Países Bajos	513,4	454,3	527,9	539,7	326,4	400,2	22,6
Portugal	19,7	20,2	21,1	16,5	10,9	15,2	40,1
Reino Unido	1.081,1	1.070,3	1.228,0	804,7	494,8	351,1	-29,0
Suecia	67,1	121,2	80,2	143,9	76,1	62,4	-18,0
Bulgaria	13,4	67,5	33,9	30,5	0,1	23,1	+
Noruega	62,7	30,7	42,1	26,3	12,0	11,6	-3,8
Suiza	91,9	110,8	153,3	68,1	50,8	30,7	-39,5
Turquía	46,1	75,8	71,6	83,3	42,0	52,1	24,1
Resto de Europa	18,5	58,5	59,3	75,2	26,0	42,5	63,7
ASIA	4.720,4	5.631,2	4.607,1	5.151,9	2.582,5	3.199,9	23,9
Arabia Saudita	60,7	151,6	55,9	76,2	58,3	42,7	-26,8
China (1)	566,9	965,6	1.069,8	1.269,4	599,3	906,7	51,3
Corea del Sur	701,8	794,6	550,7	712,0	351,2	509,6	45,1
Emiratos Árabes Unidos (2)	28,4	36,6	32,5	136,0	78,8	35,0	-55,7
Filipinas	55,2	68,1	52,9	38,8	19,6	30,4	54,8
India	103,2	123,1	112,2	184,4	110,5	132,0	19,5
Indonesia	96,1	103,8	41,9	64,3	29,3	40,7	38,9
Irán	21,7	59,8	57,5	25,7	20,8	17,8	-14,2
Japón	2.353,8	2.538,7	2.135,6	1.950,9	968,8	1.110,0	14,6
Malasia	67,1	54,8	31,8	21,6	9,1	14,3	56,5
Singapur	39,8	32,5	24,4	35,8	17,0	23,5	38,4
Sri Lanka	15,1	16,6	13,4	16,5	8,0	8,3	3,1
Tailandia	47,7	37,0	45,9	51,3	25,6	25,3	-1,2
Taiwán	521,1	605,6	352,2	533,7	268,9	269,9	0,4
Resto de Asia	41,9	42,7	30,4	35,2	17,3	33,9	95,2
ÁFRICA	52,6	80,3	81,9	69,2	29,3	42,4	44,8
Egipto	8,2	11,7	8,9	3,4	2,3	0,9	-
Marruecos	7,6	6,6	7,1	6,5	3,5	4,6	31,3
Namibia	0,0	12,4	9,0	0,2	0,2	0,1	-
Nigeria	0,2	2,2	9,4	14,1	6,8	5,9	-13,2
Sudáfrica	30,7	34,6	32,9	36,3	10,9	24,9	127,9
Resto de África	5,9	12,8	14,6	8,7	5,6	6,0	7,7
OCEANÍA	56,6	63,8	56,9	69,2	30,7	36,1	17,8
Australia	39,2	46,5	40,6	53,6	22,6	24,1	6,8
Nueva Zelanda	9,7	10,0	9,4	9,2	5,0	8,4	67,9
Polinesia Francesa	3,3	2,5	2,9	1,9	1,4	0,7	-48,8
Samoa Occidental	2,0	2,3	1,4	2,3	0,7	1,7	153,5
Resto de Oceanía	2,5	2,4	2,5	2,3	0,9	1,1	17,8
OTROS NO ASIGNADOS A ZONAS ECONÓMICAS (3)	124,6	188,1	210,2	226,1	127,6	121,0	-5,2
ZONA FRANCA	1.071,8	997,3	957,4	960,2	485,8	471,2	-3,0
TOTAL	17.170,1	19.205,7	18.393,6	18.420,2	9.660,2	10.379,6	7,4

(1) Incluye Hong Kong.
(2) Comprende principalmente Dubai y Abu Dhabi.
(3) Incluye bienes adquiridos en puerto por medios de transporte y otros bienes.
(4) Variación igual o superior a 1.000%.

Fuente: Declaración de exportación con IVA ajustados a la fecha de la declaración de la exportación asociada.

PRINCIPALES PAÍSES DE DESTINO DE LAS EXPORTACIONES DE CHILE (1)
(Millones de US\$ fob)

País	1997	1998	1999	2000	2001	2002	ENERO - JUNIO		% Participación en 2003	% Var. 03/02
							2002	2003		
Estados Unidos	2.685,7	2.607,4	3.109,5	3.219,2	3.421,1	3.694,8	2.026,9	1.918,0	18,5	-5,4
Japón	2.571,2	2.061,1	2.353,8	2.538,7	2.135,6	1.950,9	968,8	1.110,0	10,7	14,6
China (2)	578,9	586,1	566,9	965,6	1.069,8	1.269,4	599,3	906,7	8,7	51,3
México	353,6	501,9	632,9	817,3	825,4	907,7	447,9	420,8	4,1	-6,1
Italia	491,8	672,7	655,3	816,8	800,3	864,6	462,0	473,0	4,6	2,4
Reino Unido	1.034,6	1.144,2	1.081,1	1.070,3	1.228,0	804,7	494,8	351,1	3,4	-29,0
Corea del Sur	964,8	403,9	701,8	794,6	550,7	712,0	351,2	509,6	4,9	45,1
Brasil	937,4	809,6	696,9	949,2	829,9	678,5	365,8	386,8	3,7	5,7
Francia	442,7	445,0	504,3	628,5	600,8	636,2	361,6	393,7	3,8	8,9
Países Bajos	410,7	424,8	513,4	454,3	527,9	539,7	326,4	400,2	3,9	22,6
Taiwán	759,7	541,5	521,1	605,6	352,2	533,7	268,9	269,9	2,6	0,4
Perú	328,6	357,5	353,2	430,6	471,2	451,6	219,4	194,2	1,9	-11,5
Alemania	713,5	561,6	577,1	451,7	514,4	424,9	216,6	300,9	2,9	38,9
España	328,6	291,9	334,1	388,1	344,4	360,0	202,2	225,5	2,2	11,5
Colombia	225,8	209,5	204,3	235,8	240,8	271,4	132,1	138,3	1,3	4,7
Canadá	126,9	146,3	194,7	240,9	258,6	261,4	133,0	172,6	1,7	29,7
Ecuador	153,7	190,4	104,6	153,3	222,0	249,6	113,0	143,4	1,4	26,9
Bélgica	272,3	340,7	302,5	365,8	229,4	225,9	121,4	135,0	1,3	11,2
Argentina	742,4	712,4	707,2	616,0	535,4	203,2	101,7	129,0	1,2	26,8
Venezuela	155,5	177,5	195,5	228,2	283,5	201,2	106,4	46,5	0,4	-56,3
India	69,4	51,0	103,2	123,1	112,2	184,4	110,5	132,0	1,3	19,5
Suecia	99,9	107,9	67,1	121,2	80,2	143,9	76,1	62,4	0,6	-18,0
Bolivia	229,6	248,6	191,4	165,3	143,1	138,3	68,5	67,7	0,7	-1,2
Emiratos Árabes Unidos (3)	45,0	65,1	28,4	36,6	32,5	136,0	78,8	35,0	0,3	-55,7
Turquía	26,5	22,5	46,1	75,8	71,6	83,3	42,0	52,1	0,5	24,1
Arabia Saudita	49,0	41,9	60,7	151,6	55,9	76,2	58,3	42,7	0,4	-26,8
Guatemala	17,1	19,6	23,3	25,5	58,0	71,1	28,7	57,2	0,6	99,3
Suiza	66,0	40,4	91,9	110,8	153,3	68,1	50,8	30,7	0,3	-39,5
Grecia	56,4	68,2	25,9	47,8	41,5	65,0	42,9	41,0	0,4	-4,5
Costa Rica	33,2	29,2	46,9	49,6	51,8	64,5	31,8	37,2	0,4	16,8
Indonesia	154,0	52,6	96,1	103,8	41,9	64,3	29,3	40,7	0,4	38,9
Dinamarca	42,7	40,4	45,8	48,8	56,5	58,7	26,5	36,7	0,4	38,6
Australia	53,8	35,8	39,2	46,5	40,6	53,6	22,6	24,1	0,2	6,8
Finlandia	106,6	48,1	51,3	55,2	36,1	50,9	22,3	30,3	0,3	35,8
Tailandia	131,6	44,8	47,7	37,0	45,9	51,3	25,6	25,3	0,2	-1,2
Cuba	16,9	16,7	33,0	36,5	36,2	41,6	17,7	21,1	0,2	18,9
Filipinas	71,0	39,6	55,2	68,1	52,9	38,8	19,6	30,4	0,3	54,8
Uruguay	59,7	55,8	56,7	60,0	61,5	38,0	22,1	17,2	0,2	-22,0
Sudáfrica	60,0	33,7	30,7	34,6	32,9	36,3	10,9	24,9	0,2	127,9
Singapur	113,5	56,9	39,8	32,5	24,4	35,8	17,0	23,5	0,2	38,4
República Dominicana	19,3	25,8	31,4	28,1	28,6	34,4	17,4	13,4	0,1	-22,9
Irlanda	8,2	10,5	15,7	20,4	24,5	30,1	13,3	15,6	0,2	16,9
Subtotal	15.808,2	14.340,9	15.537,6	17.449,6	16.723,5	16.806,0	8.852,0	9.486,1	91,4	7,2
Otros	709,6	598,7	560,7	758,8	712,7	654,0	322,4	422,3	4,1	31,0
Zona Franca	1.370,0	1.456,0	1.071,8	997,3	957,4	960,2	485,8	471,2	4,5	-3,0
TOTAL	17.887,8	16.395,6	17.170,1	19.205,7	18.393,6	18.420,2	9.660,2	10.379,6	100,0	7,4

(1) Ordenados por monto exportado superior a US\$30 millones en el año 2002.

(2) Incluye Hong Kong.

(3) Comprende principalmente Dubai y Abu Dhabi.

Fuente: Declaración de exportación con IVV ajustados a la fecha de la declaración de la exportación asociada.

Principales productos	CLAVE 110			AGRICULTURA, FRUTICULTURA Y GANADERÍA Valor en millones de US\$ fob												
	2001			2002			ENERO - JUNIO						% Var. 2003/2002			
	Cantidad	Precio (US\$)	Valor	Cantidad	Precio (US\$)	Valor	2002			2003			Cantidad	Precio	Valor	
							Cantidad	Precio (US\$)	Valor	Cantidad	Precio (US\$)	Valor				
Fruta fresca																
Nueces con cáscara (tn)	4.114	2.146	8,8	4.088	1.744	7,1	351	2.021	0,7	1.531	1.867	2,9	337	-8	304	
Nueces sin cáscara (tn)	2.708	5.908	16,0	2.402	5.489	13,2	489	5.911	2,9	1.036	5.125	5,3	112	-13	84	
Almendras con cáscara (tn)	99	1.921	0,2	909	2.175	2,0	657	2.228	1,5	82	2.296	0,2	-88	3	-87	
Almendras sin cáscara (tn)	2.497	3.054	7,6	2.390	3.418	8,2	853	3.053	2,6	557	3.821	2,1	-35	25	-18	
Paltas (tn)	52.411	1.548	81,1	78.070	1.282	100,1	10.246	1.483	15,2	18.612	1.443	26,8	82	-3	77	
Naranjas (tn)	5.192	601	3,1	6.120	606	3,7	357	535	0,2	593	608	0,4	66	14	89	
Mandarinas, clementinas, wilkings (tn)	10.145	777	7,9	12.536	614	7,7	3.691	696	2,6	4.163	670	2,8	13	-4	9	
Limonos (tn)	20.968	1.067	22,4	25.932	837	21,7	5.861	1.176	6,9	7.135	773	5,5	22	-34	-20	
Uvas (tn)	544.902	1.206	657,4	654.931	1.033	676,7	593.472	999	592,7	639.901	832	532,4	8	-17	-10	
Manzanas (tn)	540.444	452	244,3	547.825	471	258,3	391.258	477	186,4	441.246	444	195,8	13	-7	5	
Peras (tn)	128.895	481	62,1	119.445	498	59,5	106.309	499	53,0	107.140	460	49,3	1	-8	-7	
Damascos (tn)	3.155	1.384	4,4	3.847	1.307	5,0	1.634	1.158	1,9	623	993	0,6	-62	-14	-67	
Cerezas (tn)	7.450	3.537	26,4	12.787	2.985	38,2	3.870	3.345	12,9	4.420	2.975	13,2	14	-11	2	
Nectarines (tn)	52.051	909	47,3	51.014	994	50,7	41.804	1.014	42,4	45.868	734	33,7	10	-28	-21	
Duraznos (tn)	37.728	983	37,1	41.106	990	40,7	32.306	998	32,2	37.773	769	29,0	17	-23	-10	
Ciruelas (tn)	81.569	906	73,9	75.887	953	72,3	70.524	962	67,9	71.692	765	54,9	2	-20	-19	
Frambuesas y moras frescas (tn)	4.108	5.488	22,5	4.344	5.754	25,0	3.588	5.815	20,9	3.875	4.803	18,6	8	-17	-11	
Arándanos (tn)	4.425	6.289	27,8	6.358	6.181	39,3	5.411	5.675	30,7	4.352	5.404	23,5	-20	-5	-23	
Kiwis (tn)	110.387	596	65,7	117.242	639	74,9	96.168	623	59,9	94.464	573	54,2	-2	-8	-10	
Las demás frutas frescas (tn)	6.420	1.221	7,8	8.041	950	7,6	5.564	1.022	5,7	6.724	904	6,1	21	-12	7	
Hortalizas																
Papas (tn)	6.093	215	1,3	1.654	333	0,6	805	239	0,2	317	370	0,1	-61	55	-39	
Tomates frescos (tn)	6.530	583	3,8	582	974	0,6	522	973	0,5	68	1.160	0,1	-87	19	-84	
Cebollas (tn)	34.702	310	10,8	39.432	265	10,5	38.600	266	10,2	47.856	295	14,1	24	11	38	
Ajos (tn)	8.948	1.073	9,6	10.716	1.283	13,8	5.657	1.331	7,5	5.998	990	5,9	6	-26	-21	

Nota : La definición de las claves económicas se puede consultar en el *Indicadores de Comercio Exterior* de enero de 2002.

AGRICULTURA, FRUTICULTURA Y GANADERÍA										CLAVE 110					
Valor en millones de US\$ fob															
Principales productos	2001			2002			ENERO - JUNIO			2003			% Var. 2003/2002		
	Cantidad	Precio (US\$)	Valor	Cantidad	Precio (US\$)	Valor	2002			Cantidad	Precio (US\$)	Valor	Cantidad	Precio	Valor
							Cantidad	Precio (US\$)	Valor						
Achicorias (tn)	2.300	1.951	4,5	2.523	1.455	3,7	2.516	1.453	3,7	2.772	964	2,7	10	-34	-27
Espárragos (tn)	2.944	1.728	5,1	2.076	1.687	3,5	206	2.321	0,5	86	1.468	0,1	-58	-37	-74
Pimiento, ají y similares (tn)	2.657	780	2,1	5	7.132	0,0	1	4.769	0,0	55	784	0,0	4.941	-84	728
Fréjol para consumo (tn)	8.544	442	3,8	11.151	608	6,8	10.017	613	6,1	1.457	409	0,6	-85	-33	-90
Orégano (tn)	3.076	1.518	4,7	3.664	932	3,4	2.390	928	2,2	1.608	933	1,5	-33	1	-32
Lupino (tn)	11.960	167	2,0	5.736	168	1,0	1.498	246	0,4	3.766	329	1,2	151	34	236
Las demás hortalizas frescas (tn)	1.769	1.111	2,0	886	1.207	1,1	807	1.142	0,9	712	1.073	0,8	-12	-6	-17
Semillas															
Maíz para siembra (tn)	50.878	1.308	66,5	52.012	1.260	65,5	50.068	1.261	63,1	53.057	1.183	62,8	6	-6	-1
Poroto soya (tn)	544	1.440	0,8	790	1.205	1,0	779	1.196	0,9	1.045	1.220	1,3	34	2	37
Los demás cereales (tn)	13.138	126	1,7	15.357	137	2,1	11.922	135	1,6	7.355	233	1,7	-38	73	7
Semilla de girasol (tn)	2.101	1.791	3,8	2.169	1.451	3,1	1.623	1.655	2,7	2.621	1.799	4,7	62	9	76
Semilla de forrajeras (tn)	978	2.185	2,1	1.740	1.245	2,2	718	1.305	0,9	2.671	938	2,5	272	-28	167
Semilla de plantas herbáceas (kgn)	43.659	408	17,8	50.990	311	15,9	38.038	326	12,4	28.778	325	9,4	-24	0	-24
Semilla de hortalizas (tn)	1.174	29.308	34,4	958	31.151	29,8	574	34.754	20,0	777	31.411	24,4	35	-10	22
Semilla de melón y sandía (tn)	35	144.601	5,1	48	92.593	4,4	27	108.564	3,0	32	126.347	4,0	17	16	36
Fréjol para semilla (tn)	2.176	1.479	3,2	1.044	1.466	1,5	913	1.460	1,3	2.784	1.661	4,6	205	14	247
Las demás semillas (tn)	223	5.031	1,1	239	7.777	1,9	190	6.853	1,3	537	4.087	2,2	183	-40	69
Animales vivos															
Caballos (unidad)	192	25.892	5,0	183	17.234	3,2	140	16.154	2,3	135	12.427	1,7	-4	-23	-26
Porcinos (unidad)	1.831	618	1,1	1.209	489	0,6	732	586	0,4	376	659	0,2	-49	13	-42
Gallos, gallinas y pavos de peso igual o inferior a 185 gramos (miles de unidades)	2.207	2.195	4,8	1.079	1.907	2,1	1.079	1.907	2,1	-	-	-	-	-	-
Los demás animales vivos (unidad)	-	-	1,5	9.046	443	4,0	6.628	209	1,4	6.073	158	1,0	-8	-24	-31
Otros productos agropecuarios															
Huevos fértiles y de consumo (tn)	1.325	2.682	3,6	717	1.949	1,4	711	1.943	1,4	7	2.060	0,0	-99	6	-99
Miel natural (tn)	6.021	1.076	6,5	6.228	1.497	9,3	5.537	1.412	7,8	9.770	2.588	25,3	76	83	223

EXPORTACIONES DE LOS PRINCIPALES PRODUCTOS CLASIFICADOS DE ACUERDO CON LA CIU
Enero - Junio 2003

Principales productos	CLAVE 110			AGRICULTURA, FRUTICULTURA Y GANADERÍA Valor en millones de US\$ fob											
	2001			2002			ENERO - JUNIO						% Var. 2003/2002		
	Cantidad	Precio (US\$)	Valor	Cantidad	Precio (US\$)	Valor	2002			2003			Cantidad	Precio	Valor
							Cantidad	Precio (US\$)	Valor	Cantidad	Precio (US\$)	Valor			
Lana sucia de oveja (tn)	3.542	1.103	3,9	2.882	1.437	4,1	2.299	1.309	3,0	1.592	1.970	3,1	-31	50	4
Flores (tn)	692	5.130	3,6	460	6.774	3,1	247	7.273	1,8	221	5.869	1,3	-10	-19	-28
Plantas vivas	-	-	0,8	-	-	1,0	-	-	0,8	-	-	0,6	-	-	-23
Musgos y líquenes (tn)	123	4.242	0,5	47	3.398	0,2	28	3.317	0,1	46	2.380	0,1	65	-28	19
Bulbos y tubérculos	-	-	7,3	-	-	9,0	-	-	0,7	-	-	0,8	-	-	22
RESTANTES			2,0			1,3			0,7			1,0			
TOTAL AGREGACIÓN MAYOR			1.650,4			1.723,4			1.301,1			1.237,2			

MADERA EN PIE Y EXTRACCIÓN DE MADERA Valor en millones de US\$ fob												CLAVE 120			
Principales productos	2001			2002			ENERO - JUNIO								
	Cantidad	Precio (US\$)	Valor	Cantidad	Precio (US\$)	Valor	2002			2003			% Var. 2003/2002		
							Cantidad	Precio (US\$)	Valor	Cantidad	Precio (US\$)	Valor	Cantidad	Precio	Valor
Madera															
Madera en bruto tratada (m³)	37.366	215	8,0	34.635	220	7,6	41.429	114	4,7	23.305	197	4,6	-44	73	-3
Rollizos para pulpa de conifera (m³)	117.540	34	4,0	137.031	41	5,7	40.000	41	1,6	53.185	38	2,0	33	-9	22
Rollizos para pulpa distinta de la de conifera (m³)	335.052	56	18,7	233.579	46	10,8	77.103	46	3,5	40.642	47	1,9	-47	3	-46
Rollizos de conifera para aserrar (m³)	38.848	49	1,9	141.117	47	6,6	111.442	46	5,1	725	131	0,1	-99	185	-98
Rollizos distintos de los de conifera para aserrar (m³)	26.669	71	1,9	12.238	160	2,0	7.224	149	1,1	3.323	208	0,7	-54	40	-36
Productos vegetales															
Raíces, hojas y corteza de boldo (tn)	1.496	629	0,9	1.539	548	0,8	771	545	0,4	586	634	0,4	-24	16	-11
Corteza de quillay (tn)	436	2.493	1,1	420	2.451	1,0	219	2.443	0,5	168	2.326	0,4	-23	-5	-27
Los demás productos vegetales (tn)	977	3.468	3,4	1.268	3.138	4,0	679	3.333	2,3	861	3.160	2,7	27	-5	20
RESTANTES			0,0			0,1			0,0			0,1			
TOTAL AGREGACIÓN MAYOR			39,9			38,6			19,3			12,8			

Principales productos	CLAVE 130			PESCA EXTRACTIVA Valor en millones de US\$ fob											
	2001			2002			ENERO - JUNIO								
							2002			2003			% Var. 2003/2002		
	Cantidad	Precio (US\$)	Valor	Cantidad	Precio (US\$)	Valor	Cantidad	Precio (US\$)	Valor	Cantidad	Precio (US\$)	Valor	Cantidad	Precio	Valor
Peces vivos (kgn)	9.168	42	0,4	15.854	37	0,6	1.538	226	0,3	2.326	62	0,1	51	-73	-59
Hígados, huevas y lechas de pescado aptas para consumo humano (kgn)	105.929	15	1,6	19.006	12	0,2	38.282	5	0,2	22.341	5	0,1	-42	5	-39
Ámbar gris (tn)	567	832	0,5	176	763	0,1	168	673	0,1	11	608	0,0	-94	-10	-94
Algas															
Algas <i>Gracilaria, Lessonia e Iridaea</i> (tn)	23.610	482	11,4	24.618	422	10,4	12.209	434	5,3	19.150	471	9,0	57	9	70
Las demás algas (tn)	10.922	1.082	11,8	11.479	1.058	12,1	7.692	1.047	8,1	7.534	1.021	7,7	-2	-3	-5
RESTANTES			0,8			0,3			0,2			0,1			
TOTAL AGREGACIÓN MAYOR			26,4			23,8			14,2			17,1			

EXPORTACIONES DE LOS PRINCIPALES PRODUCTOS CLASIFICADOS DE ACUERDO CON LA CIU
Enero - Junio 2003

MINERÍA Valor en millones de US\$ fob											CLAVE 200				
Principales productos	2001			2002			ENERO - JUNIO								
	Cantidad	Precio (US\$)	Valor	Cantidad	Precio (US\$)	Valor	2002			2003			% Var. 2003/2002		
							Cantidad	Precio (US\$)	Valor	Cantidad	Precio (US\$)	Valor	Cantidad	Precio	Valor
Minería metálica															
Hierro a granel (tn)	2.889.310	14	40,3	2.388.539	14	34,5	1.379.134	14	19,9	994.959	16	15,8	-28	10	-21
Hierro peletizado (tn)	3.292.198	29	95,3	3.869.197	27	105,4	1.699.918	29	48,5	1.599.025	27	43,7	-6	-4	-10
Concentrado de cobre (tn)	-	-	2.030,8	4.363.035	396	1.729,0	2.168.785	414	897,6	2.664.214	442	1.176,6	23	7	31
Cobre para el afino (tn)	-	-	247,1	170.183	1.492	253,9	74.266	1.507	111,9	99.785	1.567	156,4	34	4	40
Cátodos de cobre refinado (tn)	-	-	4.047,8	2.640.970	1.555	4.106,9	1.414.756	1.569	2.219,8	1.275.481	1.640	2.092,3	-10	5	-6
Los demás cobres refinados (tn)	-	-	210,7	126.277	1.508	190,4	60.399	1.530	92,4	56.187	1.594	89,6	-7	4	-3
Mineral de zinc (tn)	57.068	150	8,5	81.509	136	11,1	46.007	131	6,0	34.981	150	5,3	-24	14	-13
Óxido de molibdeno (tn)	41.257	3.101	127,9	39.694	4.792	190,2	20.437	3.820	78,1	16.429	5.517	90,6	-20	44	16
Concentrado de molibdeno sin tostar (tn)	16.755	2.132	35,7	11.511	3.389	39,0	7.757	3.145	24,4	5.724	4.777	27,3	-26	52	12
Mineral de oro (tn)	46.361	641	29,7	13.184	1.186	15,6	11.361	645	7,3	7.985	1.508	12,0	-30	134	64
Plata metálica (tn)	-	-	93,8	629	143.709	90,4	332	143.475	47,6	301	146.983	44,2	-9	2	-7
Oro metálico (kgn)	-	-	237,4	24.877	9.677	240,7	12.954	9.259	119,9	11.723	10.998	128,9	-10	19	7
Minería no metálica															
Sal marina y de mesa (miles de tn)	4.195	9.017	37,8	2.794	10.416	29,1	1.666	10.839	18,1	2.213	10.197	22,6	33	-6	25
Arena silíceo fósil (tn)	7.413	375	2,8	6.105	392	2,4	3.571	389	1,4	2.140	372	0,8	-40	-4	-43
Borato natural en bruto (tn)	59.055	135	8,0	67.352	132	8,9	29.527	134	4,0	43.126	121	5,2	46	-10	32
Yodo (tn)	9.393	13.866	130,2	10.160	12.565	127,7	5.201	12.925	67,2	5.943	12.062	71,7	14	-7	7
Trióxido de arsénico (tn)	4.927	409	2,0	1.554	403	0,6	1.450	405	0,6	104	382	0,0	-93	-6	-93
Sulfato de sodio (tn)	46.660	76	3,5	35.622	82	2,9	19.070	88	1,7	17.278	85	1,5	-9	-4	-13
Carbonato de litio (tn)	33.432	1.549	51,8	35.755	1.567	56,0	17.880	1.583	28,3	19.086	1.572	30,0	7	-1	6
Salitre sódico (tn)	193.472	157	30,3	158.339	162	25,7	69.221	162	11,2	73.895	165	12,2	7	2	9
Salitre potásico (tn)	172.546	188	32,4	226.486	185	41,8	150.626	185	27,8	112.927	180	20,3	-25	-3	-27
RESTANTES			7,0			17,8			5,9			21,8			
TOTAL AGREGACIÓN MAYOR			7.511,1			7.320,3			3.839,6			4.068,7			

Principales productos	CLAVES 311-312			ALIMENTOS Y ALIMENTOS FORRAJEROS Valor en millones de US\$ fob													
	2001			2002			ENERO - JUNIO										
	Cantidad	Precio (US\$)	Valor	Cantidad	Precio (US\$)	Valor	2002			2003			% Var. 2003/2002				
						Cantidad	Precio (US\$)	Valor	Cantidad	Precio (US\$)	Valor	Cantidad	Precio (US\$)	Valor	Cantidad	Precio	Valor
Carne y despojos																	
Carne de cerdo fresca, congelada o refrigerada (tn)	24.462	2.817	68,9	45.560	2.315	105,5	20.878	2.569	53,6	28.905	2.524	73,0	38	-2	36		
Despojos de cerdo (tn)	6.701	566	3,8	5.462	651	3,6	2.656	679	1,8	3.790	523	2,0	43	-23	10		
Carne de ovino fresca, congelada o refrigerada (tn)	4.785	2.189	10,5	4.276	2.651	11,3	2.824	2.698	7,6	3.836	3.336	12,8	36	24	68		
Carne y despojos de pollo (tn)	20.400	1.302	26,6	12.487	1.182	14,8	10.730	1.249	13,4	6.981	1.188	8,3	-35	-5	-38		
Carne y despojos de pavo (tn)	6.962	1.572	10,9	4.035	1.321	5,3	3.289	1.293	4,3	1.333	1.260	1,7	-59	-3	-61		
Carne y despojos comestibles de conejo (tn)	183	5.709	1,0	190	3.720	0,7	-	-	0,0	25	4.569	0,1	-	-	+		
Despojos de bovino (tn)	392	5.092	2,0	218	3.528	0,8	147	4.060	0,6	178	2.060	0,4	21	-49	-39		
Las demás carnes y despojos comestibles (tn)	6.725	976	6,6	12.445	1.393	17,3	3.579	848	3,0	7.282	1.494	10,9	103	76	258		
Embutidos y preparaciones de carne (tn)	9.307	2.057	19,1	6.941	1.664	11,6	4.252	1.560	6,6	4.131	1.919	7,9	-3	23	19		
Productos del mar																	
Frescos o refrigerados																	
Filete de salmón fresco o refrigerado (tn)	66.472	4.120	273,9	78.942	3.784	298,7	40.323	3.469	139,9	40.384	4.443	179,4	0	28	28		
Los demás salmones (tn)	15.942	2.730	43,5	14.739	2.420	35,7	7.948	2.142	17,0	5.192	2.836	14,7	-35	32	-14		
Trucha (tn)	1.157	2.970	3,4	2.289	2.772	6,3	1.755	2.572	4,5	1.325	3.716	4,9	-24	44	9		
Mero (tn)	1.552	10.150	15,8	1.387	9.739	13,5	887	9.312	8,3	599	10.696	6,4	-33	15	-23		
Merluza (tn)	13.072	2.639	34,5	13.864	2.545	35,3	7.436	2.550	19,0	6.469	2.413	15,6	-13	-5	-18		
Jurel (tn)	14.747	388	5,7	9.363	328	3,1	4.778	294	1,4	2.949	347	1,0	-38	18	-27		
Los demás pescados (tn)	14.413	1.095	15,8	7.315	1.495	10,9	3.755	1.516	5,7	2.881	1.959	5,6	-23	29	-1		
Congelados																	
Filete de salmón congelado (tn)	46.116	3.701	170,7	56.256	3.518	197,9	29.986	3.131	93,9	26.641	4.393	117,0	-11	40	25		
Los demás salmones (tn)	98.772	2.435	240,5	100.297	2.241	224,8	66.473	1.644	109,3	35.599	3.379	120,3	-46	105	10		
Merluza (tn)	46.672	1.972	92,1	46.949	1.909	89,6	22.380	1.968	44,1	22.301	2.045	45,6	0	4	4		
Mero (tn)	5.681	6.784	38,5	3.915	8.254	32,3	1.839	7.608	14,0	2.063	10.113	20,9	12	33	49		

+ : Variación igual o superior a 1000%.

EXPORTACIONES DE LOS PRINCIPALES PRODUCTOS CLASIFICADOS DE ACUERDO CON LA CIU
Enero - Junio 2003

ALIMENTOS Y ALIMENTOS FORRAJEROS Valor en millones de US\$ fob										CLAVES 311-312						
Principales productos	2001			2002			ENERO - JUNIO									
	Cantidad	Precio (US\$)	Valor	Cantidad	Precio (US\$)	Valor	2002			2003			% Var. 2003/2002			
							Cantidad	Precio (US\$)	Valor	Cantidad	Precio (US\$)	Valor	Cantidad	Precio (US\$)	Valor	Cantidad
Jurel (tn)	47.911	347	16,6	72.346	413	29,9	34.692	375	13,0	26.034	429	11,2	-25	14	-14	
Trucha (tn)	64.517	2.946	190,1	67.605	2.672	180,7	40.651	2.189	89,0	37.686	3.315	124,9	-7	51	40	
Los demás pescados (tn)	21.499	1.264	27,2	19.671	1.381	27,2	10.489	1.348	14,1	15.386	1.433	22,1	47	6	56	
Conservados de otro modo																
Filete de pescado seco o en salmuera (tn)	983	4.294	4,2	1.370	4.096	5,6	660	3.665	2,4	887	4.519	4,0	34	23	66	
Anchoa salada o en salmuera (tn)	2.494	842	2,1	1.106	1.007	1,1	702	933	0,7	1.061	936	1,0	51	0	52	
Salmón, trucha y otros pescados en salmuera (tn)	3.452	3.394	11,7	4.590	3.187	14,6	3.433	2.758	9,5	1.081	4.173	4,5	-69	51	-52	
Salmón ahumado (tn)	1.020	8.180	8,3	1.344	8.254	11,1	687	7.998	5,5	626	8.996	5,6	-9	12	2	
Trucha ahumada (tn)	1.327	8.925	11,8	2.175	8.314	18,1	744	7.951	5,9	1.291	8.277	10,7	73	4	81	
Los demás pescados secos, ahumados o en salmuera (tn)	256	13.887	3,6	101	28.361	2,9	35	32.062	1,1	64	26.662	1,7	86	-17	54	
Albacora (tn)	1.048	6.375	6,7	913	6.779	6,2	483	6.507	3,1	309	7.171	2,2	-36	10	-30	
Filete y demás carnes de pescado (tn)	10.606	2.226	23,6	20.806	1.665	34,6	8.600	1.553	13,4	13.577	1.587	21,6	58	2	61	
Huevos de pescado (tn)	1.352	4.515	6,1	1.537	3.909	6,0	451	4.550	2,1	267	3.422	0,9	-41	-25	-55	
Moluscos y crustáceos																
Pulpo (tn)	1.542	2.540	3,9	1.094	3.525	3,9	552	3.039	1,7	849	4.549	3,9	54	50	130	
Langostino (tn)	688	10.575	7,3	47	13.030	0,6	18	12.943	0,2	15	14.863	0,2	-17	15	-5	
Jaiba (tn)	404	4.731	1,9	248	4.974	1,2	147	5.196	0,8	39	5.801	0,2	-73	12	-70	
Centolla y centollón congelados (tn)	1.593	12.305	19,6	1.935	10.717	20,7	409	11.683	4,8	375	10.501	3,9	-8	-10	-18	
Ostra (tn)	804	2.761	2,2	986	2.282	2,2	471	2.352	1,1	398	2.255	0,9	-16	-4	-19	
Ostión (tn)	2.113	12.399	26,2	1.818	11.302	20,6	870	11.482	10,0	996	10.581	10,5	15	-8	6	
Mejillón (tn)	932	2.021	1,9	1.034	2.064	2,1	630	2.215	1,4	446	1.972	0,9	-29	-11	-37	
Erizo vivo, fresco o refrigerado (tn)	2.046	9.599	19,6	1.091	1.378	1,5	756	1.359	1,0	584	1.127	0,7	-23	-17	-36	
Erizo congelado o seco (tn)	1.486	16.935	25,2	3.018	19.204	58,0	1.423	18.866	26,9	1.020	16.504	16,8	-28	-13	-37	
Camarón congelado (tn)	607	9.637	5,8	134	8.574	1,1	79	8.806	0,7	35	8.166	0,3	-56	-7	-59	
Loco (kgn)	174.982	18	3,1	137.605	17	2,3	43.051	16	0,7	32.655	15	0,5	-24	-1	-25	

Principales productos	CLAVES 311-312			ALIMENTOS Y ALIMENTOS FORRAJEROS Valor en millones de US\$ fob											
	2001			2002			ENERO - JUNIO						% Var. 2003/2002		
	Cantidad	Precio (US\$)	Valor	Cantidad	Precio (US\$)	Valor	2002			2003			Cantidad	Precio	Valor
						Cantidad	Precio (US\$)	Valor	Cantidad	Precio (US\$)	Valor	Cantidad	Precio	Valor	
Los demás moluscos (tn)	1.622	2.819	4,6	3.805	1.424	5,4	975	1.776	1,7	4.558	881	4,0	367	-50	132
Conservas															
Salmón (tn)	1.305	5.364	7,0	1.556	4.114	6,4	703	4.257	3,0	1.525	5.497	8,4	117	29	180
Sardina (tn)	9.850	970	9,6	2.615	873	2,3	1.305	885	1,2	1.586	971	1,5	22	10	33
Jurel (tn)	68.067	811	55,2	58.418	869	50,8	27.990	841	23,5	29.936	948	28,4	7	13	21
Las demás de pescado (tn)	13.065	1.540	20,1	12.035	1.773	21,3	4.624	1.683	7,8	3.682	1.802	6,6	-20	7	-15
Jaiba (kgn)	384	8.778	3,4	414	9.206	3,8	175	9.091	1,6	147	9.826	1,4	-16	8	-9
Centolla y centollón (kgn)	214.680	22	4,8	184.689	19	3,6	64.902	18	1,2	48.512	24	1,1	-25	29	-4
Erizo (kgn)	719.262	15	10,6	901.504	18	16,4	200.580	18	3,6	162.827	17	2,8	-19	-3	-21
Almeja (tn)	1.920	4.041	7,8	1.527	3.844	5,9	681	3.860	2,6	988	3.947	3,9	45	2	48
Loco (kgn)	112.825	20	2,3	242.197	23	5,5	55.315	18	1,0	69.654	21	1,5	26	22	53
Caracol (tn)	497	9.504	4,7	554	8.680	4,8	245	9.012	2,2	263	8.890	2,3	7	-1	6
Cholga, chorito y choro (tn)	5.950	2.170	12,9	7.956	2.193	17,4	4.413	2.286	10,1	6.538	2.134	14,0	48	-7	38
Los demás moluscos (tn)	4.993	5.931	29,6	4.907	6.058	29,7	2.399	6.092	14,6	2.902	6.654	19,3	21	9	32
Derivados															
Aceite de pescado (tn)	2.000	515	1,0	22.843	534	12,2	5.786	586	3,4	8.430	556	4,7	-	-5	-
Harina de pescado (tn)	489.937	520	254,5	511.112	630	321,8	301.505	630	189,8	299.519	602	180,3	-1	-4	-5
Harina de crustáceo (tn)	4.857	550	2,7	2.101	768	1,6	1.157	814	0,9	1.035	759	0,8	-11	-7	-17
Lácteos y derivados															
Leche y nata sin concentrar (tn)	-	-	1,3	2.033	520	1,1	939	510	0,5	697	460	0,3	-26	-10	-33
Leche en polvo entera (contenido de grasa superior o igual a 26% en peso) (tn)	6.215	2.215	13,8	9.986	1.627	16,2	3.246	1.868	6,1	6.224	1.543	9,6	92	-17	58
Leche condensada y demás productos azucarados (tn)	17.318	1.015	17,6	14.657	902	13,2	3.860	929	3,6	5.537	959	5,3	43	3	48
Lactosuero (tn)	3.111	584	1,8	1.658	644	1,1	963	652	0,6	457	574	0,3	-53	-12	-58
Queso (tn)	3.056	2.498	7,6	2.446	2.243	5,5	1.182	2.342	2,8	2.467	2.098	5,2	109	-10	87
Otros productos lácteos (tn)	1.762	1.281	2,3	1.420	1.072	1,5	673	1.040	0,7	480	1.120	0,5	-29	8	-23

EXPORTACIONES DE LOS PRINCIPALES PRODUCTOS CLASIFICADOS DE ACUERDO CON LA CIU
Enero - Junio 2003

ALIMENTOS Y ALIMENTOS FORRAJEROS Valor en millones de US\$ fob										CLAVES 311-312						
Principales productos	2001			2002			ENERO - JUNIO									
	Cantidad	Precio (US\$)	Valor	Cantidad	Precio (US\$)	Valor	2002			2003			% Var. 2003/2002			
							Cantidad	Precio (US\$)	Valor	Cantidad	Precio (US\$)	Valor	Cantidad	Precio	Valor	
Fruta y hortaliza conservadas																
Legumbre y hortaliza congelada (tn)	14.935	1.290	19,3	15.676	1.296	20,3	7.412	1.194	8,8	7.651	1.246	9,5	3	4	8	
Legumbre y hortaliza conservadas de otro modo (tn)	3.753	1.005	3,8	4.562	837	3,8	2.359	901	2,1	1.472	686	1,0	-38	-24	-52	
Hortaliza deshidratada (tn)	6.723	3.965	26,7	8.886	3.295	29,3	4.533	3.262	14,8	3.552	3.412	12,1	-22	5	-18	
Frutilla congelada (tn)	4.622	1.079	5,0	7.850	1.072	8,4	4.304	1.040	4,5	5.535	1.182	6,5	29	14	46	
Mora congelada (tn)	7.262	897	6,5	8.932	922	8,2	8.276	923	7,6	9.635	1.126	10,8	16	22	42	
Frambuesa, zarzamora y grosella congeladas (tn)	21.893	1.339	29,3	21.214	1.226	26,0	18.555	1.199	22,2	21.710	1.453	31,5	17	21	42	
Las demás frutas congeladas (tn)	7.461	1.014	7,6	7.919	1.003	7,9	5.523	1.032	5,7	6.971	1.246	8,7	26	21	52	
Cereza sulfitada (tn)	718	1.499	1,1	624	1.445	0,9	342	1.491	0,5	524	1.350	0,7	53	-9	39	
Pasas (tn)	37.454	950	35,6	41.569	927	38,5	16.312	963	15,7	17.809	895	15,9	9	-7	1	
Ciruela deshidratada (tn)	26.195	1.247	32,7	29.053	1.217	35,4	8.774	1.314	11,5	13.212	1.295	17,1	51	-1	48	
Manzana deshidratada (tn)	4.432	2.972	13,2	5.379	2.970	16,0	2.287	2.944	6,7	2.385	3.010	7,2	4	2	7	
Conservas de tomate (tn)	2.996	397	1,2	4.201	509	2,1	3.164	521	1,6	3.411	520	1,8	8	0	8	
Puré y jugo de tomate (tn)	109.009	559	61,0	100.120	562	56,2	54.818	536	29,4	37.947	618	23,5	-31	15	-20	
Legumbre y hortaliza conservadas sin vinagre ni ácido acético (tn)	2.612	1.188	3,1	6.769	1.097	7,4	2.891	1.114	3,2	3.592	1.051	3,8	24	-6	17	
Las demás conservas de hortaliza (tn)	1.353	1.451	2,0	343	1.645	0,6	142	1.673	0,2	90	1.692	0,2	-36	1	-35	
Fruta y hortaliza confitadas (tn)	641	1.567	1,0	516	1.458	0,8	95	1.642	0,2	75	1.299	0,1	-22	-21	-38	
Pulpa y mermelada de durazno (tn)	12.250	900	11,0	13.736	889	12,2	7.149	878	6,3	9.297	868	8,1	30	-1	29	
Las demás pulpas y mermeladas de fruta (tn)	21.603	623	13,5	24.158	600	14,5	12.504	596	7,5	12.419	594	7,4	-1	0	-1	
Conservas de cereza (tn)	4.200	1.896	8,0	4.677	1.700	8,0	2.821	1.716	4,8	1.355	1.714	2,3	-52	0	-52	
Conservas de durazno (tn)	36.327	769	27,9	36.944	797	29,5	14.875	779	11,6	21.475	862	18,5	44	11	60	
Conservas de mezclas de fruta (tn)	5.890	894	5,3	9.832	880	8,7	4.668	873	4,1	4.973	932	4,6	7	7	14	
Las demás conservas de fruta (tn)	4.304	1.418	6,1	4.471	1.275	5,7	3.287	945	3,1	2.849	1.044	3,0	-13	11	-4	

Principales productos	CLAVES 311-312			ALIMENTOS Y ALIMENTOS FORRAJEROS Valor en millones de US\$ fob											
	2001			2002			ENERO - JUNIO						% Var. 2003/2002		
	Cantidad	Precio (US\$)	Valor	Cantidad	Precio (US\$)	Valor	2002			2003			Cantidad	Precio	Valor
						Cantidad	Precio (US\$)	Valor	Cantidad	Precio (US\$)	Valor	Cantidad	Precio	Valor	
Jugo															
Jugo de uva (tn)	15.030	811	12,2	15.993	737	11,8	8.224	718	5,9	7.035	776	5,5	-14	8	-8
Jugo de manzana (tn)	53.743	852	45,8	42.280	814	34,4	14.448	814	11,8	24.902	881	21,9	72	8	87
Los demás jugos de fruta (tn)	17.908	1.458	26,1	14.542	1.815	26,4	8.404	1.623	13,6	8.264	1.882	15,5	-2	16	14
Otros alimentos															
Extracto, esencia y concentrado de té, café o yerba (tn)	3.529	4.345	15,3	3.834	3.254	12,5	1.674	3.315	5,6	1.735	3.569	6,2	4	8	12
Té (tn)	592	5.671	3,4	830	5.208	4,3	326	5.402	1,8	320	5.178	1,7	-2	-4	-6
Hierbas medicinales y demás infusiones (tn)	636	5.041	3,2	281	3.830	1,1	179	4.023	0,7	276	2.578	0,7	55	-36	-1
Avena aplastada (tn)	10.075	326	3,3	11.956	332	4,0	5.916	330	2,0	8.660	361	3,1	46	9	60
Avena mondada (tn)	33.086	250	8,3	41.362	260	10,8	21.893	255	5,6	22.227	314	7,0	2	23	25
Rosa mosqueta (tn)	5.158	2.004	10,3	5.794	2.045	11,8	2.360	2.050	4,8	3.979	2.038	8,1	69	-1	68
Grasa y aceite vegetal y animal (tn)	20.667	307	6,3	1.787	496	0,9	599	651	0,4	539	1.012	0,5	-10	55	40
Aceite de rosa mosqueta y otros aceites (tn)	367	5.552	2,0	426	5.591	2,4	177	6.118	1,1	271	7.007	1,9	53	15	75
Margarina (tn)	2.801	1.087	3,0	6.588	951	6,3	2.788	949	2,6	1.985	1.052	2,1	-29	11	-21
Caramelos (tn)	10.182	1.770	18,0	7.050	1.921	13,5	3.101	1.911	5,9	2.151	1.934	4,2	-31	1	-30
Chocolates (tn)	11.469	2.740	31,4	9.671	2.517	24,3	4.788	2.445	11,7	4.226	2.345	9,9	-12	-4	-15
Helados incluso con cacao (tn)	5.467	1.628	8,9	4.625	1.518	7,0	2.581	1.573	4,1	2.268	1.253	2,8	-12	-20	-30
Preparaciones alimenticias a base de harina (tn)	2.401	1.979	4,8	5.706	1.270	7,2	2.945	1.273	3,7	1.550	1.312	2,0	-47	3	-46
Preparaciones alimenticias a base de lácteos (tn)	4.033	1.009	4,1	8.196	1.304	10,7	2.965	1.216	3,6	5.043	1.228	6,2	70	1	72
Productos a base de cereales (tn)	3.430	1.356	4,7	4.045	1.208	4,9	2.013	1.225	2,5	1.353	1.744	2,4	-33	42	-4
Productos de panadería o pastelería (tn)	845	1.520	1,3	1.300	1.727	2,2	192	1.443	0,3	774	1.648	1,3	304	14	361
Galletas dulces (tn)	5.116	1.821	9,3	4.733	1.800	8,5	2.800	1.830	5,1	1.720	1.835	3,2	-39	0	-38
Pastas alimenticias (tn)	9.260	658	6,1	10.026	556	5,6	5.189	558	2,9	3.865	555	2,1	-26	0	-26
Levadura (tn)	4.635	2.097	9,7	5.867	1.779	10,4	1.847	1.864	3,4	2.210	1.679	3,7	20	-10	8

EXPORTACIONES DE LOS PRINCIPALES PRODUCTOS CLASIFICADOS DE ACUERDO CON LA CIU
Enero - Junio 2003

CLAVES 311-312

ALIMENTOS Y ALIMENTOS FORRAJEROS
Valor en millones de US\$ fob

Principales productos	2001			2002			ENERO - JUNIO								
	Cantidad	Precio (US\$)	Valor	Cantidad	Precio (US\$)	Valor	2002			2003			% Var. 2003/2002		
							Cantidad	Precio (US\$)	Valor	Cantidad	Precio (US\$)	Valor	Cantidad	Precio	Valor
Coseta de remolacha (tn)	91.039	115	10,5	141.955	104	14,8	66.785	105	7,0	40.160	118	4,7	-40	13	-32
Salsas, condimentos y sazonadores (tn)	8.575	757	6,5	8.325	708	5,9	5.051	626	3,2	2.657	780	2,1	-47	25	-34
Preparaciones del tipo alimento para animales (tn)	3.401	862	2,9	2.385	828	2,0	1.399	734	1,0	1.720	790	1,4	23	8	32
Otros preparados alimenticios (tn)	3.637	3.682	13,4	4.635	3.011	14,0	2.275	3.222	7,3	1.435	3.240	4,6	-37	1	-37
Cuero en bruto de ovino (tn)	1.428	1.176	1,7	1.577	1.456	2,3	1.032	1.502	1,5	1.146	1.839	2,1	11	22	36
Tripas de animal (tn)	2.968	1.587	4,7	3.237	1.304	4,2	1.538	1.332	2,0	1.677	1.601	2,7	9	20	31
Productos de origen animal no expresados en otra parte (tn)	3.421	775	2,7	830	619	0,5	504	419	0,2	241	1.125	0,3	-52	169	28
Jugo en polvo (tn)	17.358	5.886	102,2	17.847	5.707	101,8	9.206	5.485	50,5	8.353	5.172	43,2	-9	-6	-14
RESTANTES			10,0			18,5			9,0			10,9			
TOTAL AGREGACIÓN MAYOR			2.700,2			2.844,2			1.392,6			1.578,4			

Principales productos	CLAVES 313-314			BEBIDAS, LÍQUIDOS, ALCOHOLES Y TABACOS Valor en millones de US\$ fob												
	2001			2002			ENERO - JUNIO						% Var. 2003/2002			
	Cantidad	Precio (US\$)	Valor	Cantidad	Precio (US\$)	Valor	2002			2003			Cantidad	Precio	Valor	
							Cantidad	Precio (US\$)	Valor	Cantidad	Precio (US\$)	Valor				
Bebidas																
Agua mineral (miles de litros)	5.911	365	2,2	1.207	424	0,5	1.076	395	0,4	201	679	0,1	-81	72	-68	
Cerveza (miles de litros)	2.080	683	1,4	2.110	625	1,3	747	653	0,5	2.174	582	1,3	191	-11	159	
Pisco y similares (miles de litros)	183	3.305	0,6	183	3.813	0,7	52	3.354	0,2	72	3.887	0,3	40	16	62	
Vino espumoso (miles de litros)	1.326	2.471	3,3	786	2.601	2,0	226	2.671	0,6	165	2.749	0,5	-27	3	-25	
Vino con denominación de origen (miles de litros)	158.403	2.864	453,6	175.474	2.688	471,8	79.452	2.743	218,0	86.039	2.676	230,2	8	-2	6	
Vino preparado con sustancias aromáticas (miles de litros)	2.007	2.364	4,7	683	2.398	1,6	266	2.370	0,6	130	2.967	0,4	-51	25	-39	
Los demás vinos (miles de litros)	149.251	877	130,9	167.840	742	124,6	82.194	732	60,2	90.133	697	62,9	10	-5	4	
Mosto de uva (miles de litros)	5.811	1.254	7,3	11.239	887	10,0	5.640	758	4,3	6.328	1.057	6,7	12	39	56	
Las demás bebidas (miles de litros)	4.058	543	2,2	1.835	531	1,0	1.101	547	0,6	1.645	439	0,7	49	-20	20	
Tabaco y otros																
Tabaco en rama (tn)	582	2.394	1,4	470	2.844	1,3	379	2.451	0,9	1	2.280	0,0	-100	-7	-100	
Cigarrillo (tn)	-	-	8,9	1.834	5.501	10,1	1.014	5.629	5,7	980	4.857	4,8	-3	-14	-17	
Los demás tabacos (tn)	1.774	3.390	6,0	46	3.997	0,2	36	3.529	0,1	8	5.443	0,0	-77	54	-65	
Cebada malteada (tn)	48.377	318	15,4	50.796	313	15,9	25.637	305	7,8	21.233	324	6,9	-17	6	-12	
RESTANTES			3,2			1,9			0,8			1,4				
TOTAL AGREGACIÓN MAYOR			641,0			642,9			300,7			316,1				

TEXTILES, PRENDAS DE VESTIR, CURTIEMBRE, TALABARTERÍA, CUERO, PIELS Y CALZADO Valor en millones de US\$ fob													CLAVE 320		
Principales productos	2001			2002			ENERO - JUNIO								
	Cantidad	Precio (US\$)	Valor	Cantidad	Precio (US\$)	Valor	2002			2003			% Var. 2003/2002		
							Cantidad	Precio (US\$)	Valor	Cantidad	Precio (US\$)	Valor	Cantidad	Precio (US\$)	Valor
Lana cardada o peinada (tn)	3.025	2.199	6,7	2.734	2.507	6,9	1.318	2.425	3,2	1.472	3.520	5,2	12	45	62
Telas															
Tela de lana (tn)	442	24.210	10,7	407	22.102	9,0	163	22.367	3,6	254	21.625	5,5	56	-3	51
Tela de algodón teñida o con hilado de distintos colores excepto mezclilla (tn)	980	3.518	3,4	1.516	3.546	5,4	592	3.172	1,9	712	3.632	2,6	20	15	38
Mezclilla (denim) (tn)	8.995	2.597	23,4	7.880	2.549	20,1	3.865	2.506	9,7	3.085	2.538	7,8	-20	1	-19
Otras telas de algodón (tn)	196	10.019	2,0	134	7.845	1,1	105	6.568	0,7	35	8.989	0,3	-67	37	-55
Tela de lino (tn)	74	16.937	1,3	18	17.743	0,3	18	17.736	0,3	19	6.569	0,1	9	-63	-60
Tela de hilado de filamento sintético y artificial fabricado con tiras o formas similares (tn)	3.017	1.281	3,9	2.420	1.566	3,8	978	1.648	1,6	980	1.530	1,5	0	-7	-7
Las demás telas de hilado de filamento sintético y artificial (tn)	214	8.336	1,8	103	7.490	0,8	42	8.136	0,3	61	6.524	0,4	45	-20	16
Hilado de fibra acrílica discontinua (tn)	1.665	4.766	7,9	1.106	4.056	4,5	647	4.262	2,8	654	3.518	2,3	1	-17	-17
Los demás tejidos de fibra discontinua de poliéster (tn)	791	11.444	9,1	599	12.307	7,4	318	11.636	3,7	407	11.977	4,9	28	3	31
Tela no tejida incluso impregnada o recubierta de peso superior a 150g/m ² (tn)	1.051	6.129	6,4	702	6.545	4,6	401	6.409	2,6	278	7.778	2,2	-31	21	-16
Tela tejida impregnada o recubierta con materias plásticas (tn)	939	5.448	5,1	611	4.807	2,9	290	5.198	1,5	281	4.395	1,2	-3	-15	-18
Tejido de punto de fibra sintética o artificial (tn)	1.127	2.469	2,8	451	2.254	1,0	148	2.557	0,4	297	2.299	0,7	101	-10	81
Prendas de vestir															
Suéteres, chalecos y similares de punto (unidad)	-	-	3,2	275.561	10	2,7	74.231	9	0,7	81.539	7	0,6	10	-25	-17
Prendas y complementos de vestir para bebé, de punto de algodón (tn)	146	29.937	4,4	136	32.104	4,4	93	31.909	3,0	12	32.170	0,4	-87	1	-87
Prendas de vestir interiores	-	-	2,5	-	-	2,7	-	-	1,3	-	-	1,2	-	-	-5
Calzas, medias y calcetines (tn)	233	18.298	4,3	87	21.034	1,8	39	21.620	0,9	50	13.670	0,7	26	-37	-20
Trajes de lana o pelo fino para hombre o niño (unidad)	-	-	4,5	44.613	75	3,3	26.255	78	2,0	32.209	60	1,9	23	-23	-6

Principales productos	CLAVE 320			TEXTILES, PRENDAS DE VESTIR, CURTIEMBRE, TALABARTERÍA, CUERO, PIELS Y CALZADO Valor en millones de US\$ fob											
	2001			2002			ENERO - JUNIO						% Var. 2003/2002		
	Cantidad	Precio (US\$)	Valor	Cantidad	Precio (US\$)	Valor	2002			2003			Cantidad	Precio	Valor
							Cantidad	Precio (US\$)	Valor	Cantidad	Precio (US\$)	Valor			
Trajes de fibra sintética para hombre o niño (unidad)	-	-	1,9	19.310	43	0,8	12.665	43	0,5	5.266	35	0,2	-58	-18	-66
Chaquetas de lana o pelo fino para hombre o niño (unidad)	-	-	3,4	27.904	52	1,5	11.682	54	0,6	37.040	46	1,7	217	-16	166
Pantalones de lana o pelo fino para hombre o niño (unidad)	-	-	2,9	76.317	27	2,0	37.539	30	1,1	38.554	26	1,0	3	-14	-11
Chaquetas para mujer o niña de tejido plano (unidad)	-	-	1,4	32.165	27	0,9	25.156	26	0,7	5.819	25	0,1	-77	-6	-78
Pantalones para mujer o niña de tejido plano (unidad)	-	-	1,5	121.572	13	1,6	69.190	12	0,8	150.363	7	1,1	117	-40	31
Camisas y blusas de tejido plano (unidad)	-	-	1,0	106.872	9	0,9	65.636	8	0,5	61.245	7	0,4	-7	-18	-23
Otras prendas de vestir exteriores de tejido plano (unidad)	-	-	3,8	212.046	14	3,1	109.323	19	2,1	126.570	15	1,8	16	-23	-11
Calzado con parte superior de cuero (pares)	280.769	19	5,4	226.126	18	4,0	82.175	21	1,7	72.074	16	1,1	-12	-24	-33
Prendas y accesorios de vestir de peletería (kg)	-	-	1,2	-	-	0,8	-	-	0,1	-	-	0,1	-	-	-40
Otros productos															
Ropa de cama (tn)	199	7.857	1,6	484	6.086	2,9	203	5.962	1,2	208	5.952	1,2	2	0	2
Etiquetas y artículos similares, tejidas (tn)	53	46.987	2,5	54	44.408	2,4	23	46.511	1,1	28	41.185	1,1	19	-11	5
Sacos de polipropileno (tn)	3.172	1.385	4,4	2.701	1.449	3,9	955	1.545	1,5	2.755	1.330	3,7	188	-14	148
Cuero de vacuno y de equino (tn)	7.696	3.331	25,6	6.176	2.241	13,8	3.405	2.419	8,2	2.160	2.090	4,5	-37	-14	-45
RESTANTES			14,7			20,8			7,9			10,7			
TOTAL AGREGACIÓN MAYOR			174,4			142,1			68,2			68,3			

FORESTALES Y MUEBLES DE MADERA Valor en millones de US\$ fob											CLAVE 330				
Principales productos	2001			2002			ENERO - JUNIO								
	Cantidad	Precio (US\$)	Valor	Cantidad	Precio (US\$)	Valor	2002			2003			% Var. 2003/2002		
							Cantidad	Precio (US\$)	Valor	Cantidad	Precio (US\$)	Valor	Cantidad	Precio	Valor
Madera															
Chips de madera de conifera (tn)	117.520	31	3,6	94.125	27	2,5	35.079	29	1,0	27.076	27	0,7	-23	-7	-28
Chips de madera distinta de la de conifera (tn)	2.805.933	52	144,5	2.274.164	53	120,1	977.528	59	58,0	1.312.563	49	64,5	34	-17	11
Basas de pino radiata (m²)	51.913	99	5,1	51.132	91	4,6	25.311	84	2,1	30.688	105	3,2	21	26	52
Madera aserrada de pino insignie (m³)	2.881.009	109	314,1	2.410.249	159	383,3	1.074.259	166	178,2	1.388.335	147	203,5	29	-12	14
Madera aserrada de otras coníferas (m³)	4.750	239	1,1	2.392	222	0,5	1.571	200	0,3	5.940	268	1,6	278	34	407
Madera aserrada distinta de la de conifera (m³)	22.865	528	12,1	19.804	526	10,4	11.013	513	5,6	10.939	516	5,6	-1	1	0
Chapas de madera (tn)	33.560	437	14,7	21.522	449	9,7	12.501	435	5,4	13.493	464	6,3	8	7	15
Madera elaborada de conifera (tn)	137.563	1.089	149,8	176.300	1.093	192,7	89.793	1.058	95,0	98.946	1.029	101,8	10	-3	7
Tableros de partículas de madera (tn)	46.274	196	9,1	60.509	196	11,8	27.460	194	5,3	31.840	215	6,8	16	11	28
Tableros de fibra de madera (tn)	-	-	124,0	271.821	496	134,9	129.000	485	62,6	174.725	483	84,4	35	0	35
Madera contrachapada (m³)	-	-	58,3	322.438	279	89,9	160.079	271	43,4	269.919	174	47,0	69	-36	8
Las demás maderas contrachapadas (tn)	484	1.185	0,6	641	1.183	0,8	254	1.005	0,3	764	926	0,7	201	-8	177
Madera densificada (tn)	2.651	1.046	2,8	139	414	0,1	-	-	-	244	916	0,2	-	-	-
Manufacturas de madera															
Cajas, jaulas, tambores y similares de madera (miles de unidades)	3.684	474	1,7	5.771	439	2,5	1.014	1.085	1,1	1.170	1.410	1,7	15	30	50
Palets de madera (miles de unidades)	1.260	8.405	10,6	2.486	5.748	14,3	1.313	6.194	8,1	963	5.228	5,0	-27	-16	-38
Barriles, cubas, tinas y demás manufacturas de tonelería (tn)	-	-	2,7	417	10.419	4,3	296	10.894	3,2	271	9.874	2,7	-8	-9	-17
Herramientas, monturas y mangos de herramientas de madera (tn)	2.456	1.452	3,6	2.736	1.502	4,1	1.349	1.526	2,1	1.327	1.542	2,0	-2	1	-1
Obras de carpintería (tn)	72.583	1.238	89,8	74.894	1.290	96,6	38.673	1.239	47,9	32.060	1.311	42,0	-17	6	-12
Adornos de madera (tn)	142	6.361	0,9	157	5.457	0,9	60	6.605	0,4	204	2.600	0,5	241	-61	34
Las demás manufacturas de madera (tn)	5.112	964	4,9	2.192	1.390	3,0	1.227	1.313	1,6	742	1.526	1,1	-40	16	-30

EXPORTACIONES DE LOS PRINCIPALES PRODUCTOS CLASIFICADOS DE ACUERDO CON LA CIU
Enero - Junio 2003

Principales productos	CLAVE 330			FORESTALES Y MUEBLES DE MADERA Valor en millones de US\$ fob											
	2001			2002			ENERO - JUNIO								
							2002			2003			% Var. 2003/2002		
	Cantidad	Precio (US\$)	Valor	Cantidad	Precio (US\$)	Valor	Cantidad	Precio (US\$)	Valor	Cantidad	Precio (US\$)	Valor	Cantidad	Precio	Valor
Palitos de madera para dulces (tn)	885	1.726	1,5	1.001	1.745	1,7	471	1.959	0,9	574	1.582	0,9	22	-19	-2
Construcciones prefabricadas (tn)	-	-	5,2	2.847	1.675	4,8	1.385	1.537	2,1	301	1.003	0,3	-78	-35	-86
Muebles y accesorios															
Muebles de madera (unidades)	836.578	37	30,6	769.498	41	31,8	302.777	46	13,8	406.895	39	15,7	34	-16	13
Partes de muebles (tn)	-	-	15,0	11.335	1.867	21,2	5.969	1.858	11,1	3.688	1.874	6,9	-38	1	-38
Somieres y articulos de cama (tn)	-	-	1,6	330	4.803	1,6	92	4.474	0,4	100	5.325	0,5	9	19	30
Colchones (kgn)	9.231	64	0,6	11.524	80	0,9	6.922	85	0,6	16.774	63	1,0	142	-27	78
RESTANTES			5,7			5,5			3,1			3,6			
TOTAL AGREGACIÓN MAYOR			1.014,2			1.154,8			553,8			610,6			

EXPORTACIONES DE LOS PRINCIPALES PRODUCTOS CLASIFICADOS DE ACUERDO CON LA CIU
Enero - Junio 2003

PAPEL, CELULOSA Y DERIVADOS Valor en millones de US\$ fob											CLAVE 340				
Principales productos	2001			2002			ENERO - JUNIO								
	Cantidad	Precio (US\$)	Valor	Cantidad	Precio (US\$)	Valor	2002			2003			% Var. 2003/2002		
							Cantidad	Precio (US\$)	Valor	Cantidad	Precio (US\$)	Valor	Cantidad	Precio	Valor
Celulosa															
Celulosa cruda de conifera (tn)	431.606	319	137,6	418.202	324	135,6	236.544	296	70,1	157.919	368	58,2	-33	24	-17
Celulosa blanqueada y semiblanqueada de conifera (tn)	1.330.820	379	504,0	1.421.581	347	493,7	812.663	311	252,4	632.011	421	266,3	-22	36	6
Celulosa blanqueada y semiblanqueada distinta de la de conifera (tn)	410.282	366	150,2	437.577	430	188,1	174.440	435	75,9	209.455	435	91,2	20	0	20
Papel y cartón															
Papel o cartón para reciclar (tn)	10.715	149	1,6	8.962	122	1,1	2.927	110	0,3	1.343	85	0,1	-54	-23	-65
Papel para periódico (tn)	175.432	627	110,0	226.885	390	88,5	120.357	392	47,2	110.996	395	43,9	-8	1	-7
Papel para escritura, dibujo o impresión, fibra superior a 10% (tn)	18.319	709	13,0	16.557	519	8,6	4.302	500	2,2	10.855	476	5,2	152	-5	140
Papel <i>lissue</i> (tn)	1.606	692	1,1	1.905	795	1,5	298	833	0,2	1.703	761	1,3	472	-9	423
Papel y cartón <i>kraft</i> , sin estucar (tn)	18.256	514	9,4	27.728	411	11,4	9.647	503	4,9	16.112	445	7,2	67	-12	48
Papel estucado multicapas (tn)	102.428	683	70,0	125.410	644	80,8	56.704	654	37,1	75.813	659	49,9	34	1	35
Papel higiénico (tn)	1.278	953	1,2	1.216	996	1,2	517	1.001	0,5	766	1.145	0,9	48	14	70
Pañuelos y toallitas de papel (tn)	1.806	1.575	2,8	1.223	1.633	2,0	543	1.567	0,9	692	1.858	1,3	27	19	51
Manteles y servilletas de papel (tn)	1.557	1.128	1,8	1.677	1.003	1,7	661	1.038	0,7	566	947	0,5	-14	-9	-22
Bandejas, platos y vasos de papel (tn)	845	2.645	2,2	100	2.527	0,3	62	2.532	0,2	26	2.462	0,1	-58	-3	-59
Cajas de cartón (tn)	5.120	1.235	6,3	3.744	1.157	4,3	2.446	1.106	2,7	4.283	568	2,4	75	-49	-10
Sacos (bolsas) (tn)	5.139	1.116	5,7	8.847	1.012	9,0	3.901	1.000	3,9	4.088	1.037	4,2	5	4	9
Impresos															
Impresos para registro (tn)	2.433	3.226	7,8	3.965	2.171	8,6	2.677	1.541	4,1	3.058	1.484	4,5	14	-4	10
Etiquetas de papel o cartón (tn)	189	8.588	1,6	63	14.106	0,9	43	12.971	0,6	27	14.580	0,4	-38	12	-30
Libros (tn)	1.004	6.380	6,4	823	4.911	4,0	465	4.591	2,1	649	4.451	2,9	40	-3	35
Diccionarios y enciclopedias (tn)	467	4.805	2,2	363	4.464	1,6	225	4.988	1,1	418	3.085	1,3	86	-38	15
Diarios y publicaciones periódicas (tn)	5.147	3.231	16,6	2.005	2.684	5,4	1.073	3.002	3,2	523	2.528	1,3	-51	-16	-59
Los demás folletos e impresos (tn)	14.167	1.701	24,1	6.616	1.760	11,6	4.967	1.744	8,7	271	3.643	1,0	-95	109	-89

EXPORTACIONES DE LOS PRINCIPALES PRODUCTOS CLASIFICADOS DE ACUERDO CON LA CIU
Enero - Junio 2003

Principales productos	CLAVE 340			PAPEL, CELULOSA Y DERIVADOS Valor en millones de US\$ fob											
	2001			2002			ENERO - JUNIO								
							2002			2003			% Var. 2003/2002		
	Cantidad	Precio (US\$)	Valor	Cantidad	Precio (US\$)	Valor	Cantidad	Precio (US\$)	Valor	Cantidad	Precio (US\$)	Valor	Cantidad	Precio	Valor
Planos y dibujos originales hechos a mano (kgn)	-	-	1,1	-	-	0,0	-	-	0,0	-	-	0,3	-	-	1.350
Sellos de correo (tn)	234	15.846	3,7	203	38.932	7,9	178	38.330	6,8	3	13.109	0,0	-98	-66	-99
Impresos publicitarios y catálogos (tn)	1.005	5.757	5,8	1.035	4.620	4,8	371	5.585	2,1	550	4.502	2,5	48	-19	20
Los demás impresos (tn)	279	7.588	2,1	409	13.644	5,6	187	15.658	2,9	272	13.042	3,5	45	-17	21
Otros productos															
Pañales para bebé, tampones higiénicos y similares (tn)	8.037	2.759	22,2	8.903	2.354	21,0	4.009	2.490	10,0	5.280	2.275	12,0	32	-9	20
RESTANTES			14,9			17,7			7,0			11,5			
TOTAL AGREGACIÓN MAYOR			1.125,8			1.116,9			547,6			574,0			

EXPORTACIONES DE LOS PRINCIPALES PRODUCTOS CLASIFICADOS DE ACUERDO CON LA CIU
Enero - Junio 2003

PRODUCTOS QUÍMICOS BÁSICOS Y PREPARADOS, PETRÓLEO Y DERIVADOS, CAUCHO Y PLÁSTICO												CLAVE 350				
Valor en millones de US\$ fob																
Principales productos	2001			2002			ENERO - JUNIO									
	Cantidad	Precio (US\$)	Valor	Cantidad	Precio (US\$)	Valor	2002			2003			% Var. 2003/2002			
							Cantidad	Precio (US\$)	Valor	Cantidad	Precio (US\$)	Valor	Cantidad	Precio	Valor	
Combustibles (*)																
Combustible para motor a reacción (tn)	56.947	180	10,2	2.375	192	0,5	2.375	192	0,5	5.602	326	1,8	136	70	301	
Gasolina para motor de vehículo terrestre (tn)	773.495	164	126,8	417.721	220	91,9	140.838	184	25,9	317.034	273	86,7	125	48	234	
Éteres de petróleo (nafta solvente, bencina de extracción) (tn)	60.275	123	7,4	53.514	207	11,1	14.867	187	2,8	26.334	222	5,9	77	19	111	
Petróleo diésel (tn)	311.440	180	56,1	291.172	201	58,5	95.908	175	16,8	138.893	288	40,0	45	65	138	
Aceite combustible residual pesado (fuel oil) (tn)	260.136	104	27,0	163.105	102	16,7	117.428	88	10,3	228.483	141	32,1	95	61	213	
Aceite lubricante terminado (tn)	4.977	940	4,7	2.300	1.031	2,4	1.368	1.018	1,4	441	1.194	0,5	-68	17	-62	
Gas propano, licuado (tn)	22.729	260	5,9	7	980	0,0	7	980	0,0	15.862	219	3,5	219.107	-78	48.805	
Gas butano, licuado (tn)	94.574	154	14,6	113.579	146	16,6	55.630	108	6,0	70.490	232	16,4	27	115	172	
Mezclas bituminosas a base de asfalto de betún natural (tn)	6.289	297	1,9	6.128	296	1,8	5.505	297	1,6	609	295	0,2	-89	-1	-89	
Productos químicos																
Ácido bórico, óxido de boro (tn)	44.671	390	17,4	49.485	378	18,7	25.939	386	10,0	31.387	373	11,7	21	-3	17	
Óxido e hidróxido de molibdeno (tn)	3.907	6.130	23,9	2.734	7.079	19,4	1.512	6.608	10,0	1.640	7.997	13,1	8	21	31	
Cloruro de potasio (tn)	92.605	102	9,4	58.823	98	5,8	39.296	100	3,9	37.340	106	4,0	-5	7	1	
Los demás cloruros (tn)	1.654	1.818	3,0	1.456	1.651	2,4	792	1.644	1,3	901	1.591	1,4	14	-3	10	
Yoduro de potasio y yoduro de sodio (kgn)	259.926	15	4,0	703.048	12	8,7	154.884	14	2,2	689.388	12	8,5	345	-14	285	
Yodato de potasio y yodato de calcio (kgn)	355.936	12	4,4	440.940	12	5,3	212.050	12	2,6	186.450	11	2,1	-12	-9	-20	
Sulfato de cobre (tn)	3.691	539	2,0	4.452	500	2,2	2.153	499	1,1	2.332	503	1,2	8	1	9	
Nitrato de potasio (tn)	441.960	238	105,2	462.466	221	102,0	223.711	211	47,2	241.696	238	57,6	8	13	22	
Molibdato (principalmente de amonio o de sodio) (tn)	1.985	4.866	9,7	1.162	6.774	7,9	499	5.995	3,0	509	6.885	3,5	2	15	17	
Perrenato de amonio (kgn)	1.082	960	1,0	1.153	955	1,1	288	955	0,3	1.153	849	1,0	300	-11	256	
Fosfuros (tn)	180	6.447	1,2	189	6.658	1,3	118	6.683	0,8	106	7.390	0,8	-10	11	-1	
Alcohol metílico (tn)	2.819.619	120	338,3	2.836.154	116	328,3	1.535.066	94	144,5	1.355.598	182	246,6	-12	93	71	

(*) No incluye combustibles adquiridos en puerto por medios de transporte.

EXPORTACIONES DE LOS PRINCIPALES PRODUCTOS CLASIFICADOS DE ACUERDO CON LA CIU
Enero - Junio 2003

Principales productos	CLAVE 350			PRODUCTOS QUÍMICOS BÁSICOS Y PREPARADOS, PETRÓLEO Y DERIVADOS, CAUCHO Y PLÁSTICO Valor en millones de US\$ fob											
	2001			2002			ENERO - JUNIO						% Var. 2003/2002		
	Cantidad	Precio (US\$)	Valor	Cantidad	Precio (US\$)	Valor	2002			2003			Cantidad	Precio	Valor
							Cantidad	Precio (US\$)	Valor	Cantidad	Precio (US\$)	Valor			
Pentaeritritol (tn)	7.157	1.078	7,7	12.248	1.011	12,4	5.518	995	5,5	5.594	1.130	6,3	1	14	15
Formiato de sodio (tn)	5.175	264	1,4	6.730	245	1,6	3.260	247	0,8	4.720	246	1,2	45	0	44
Ácidos policarboxílicos (anhídridos y derivados) aromáticos (tn)	7.088	842	6,0	10.787	802	8,7	5.165	782	4,0	4.113	928	3,8	-20	19	-5
Ácido tartárico sus sales y ésteres (tn)	2.649	3.552	9,4	1.524	2.886	4,4	572	3.183	1,8	706	2.908	2,1	23	-9	13
Ditiocarbonato (Xantato y Xantogenato) (tn)	884	1.364	1,2	722	1.244	0,9	371	1.249	0,5	266	1.218	0,3	-28	-3	-30
Tiocarbomato y ditiocarbomato (tn)	240	3.419	0,8	98	2.748	0,3	76	2.763	0,2	71	2.329	0,2	-6	-16	-21
Medicamentos de uso humano para la venta al por menor (tn)	3.612	10.960	39,6	3.087	14.266	44,0	1.658	13.764	22,8	1.398	16.041	22,4	-16	17	-2
Nitrato de amonio (tn)	63.540	212	13,5	64.715	194	12,6	32.175	196	6,3	31.387	200	6,3	-2	2	0
Sulfato de potasio (tn)	157.438	152	23,9	151.006	153	23,1	54.964	157	8,7	52.826	144	7,6	-4	-8	-12
Abono mineral o químico con los elementos nitrógeno, fósforo y potasio (tn)	2.406	573	1,4	2.197	544	1,2	1.351	566	0,8	754	520	0,4	-44	-8	-49
Los demás abonos de la posición 3105, en envases de contenido inferior o igual a 10 kgn (tn)	58.225	236	13,8	23.435	173	4,1	14.332	192	2,7	16.903	182	3,1	18	-5	12
Los demás abonos (tn)	8.241	318	2,6	9.184	279	2,6	3.493	284	1,0	4.485	276	1,2	28	-3	25
Insecticida de uso agrícola y doméstico (kgn)	274.160	14	3,8	275.003	13	3,7	144.447	12	1,7	136.490	13	1,8	-6	10	4
Fungicida de uso agrícola y doméstico (tn)	4.615	1.879	8,7	3.581	2.114	7,6	1.641	2.036	3,3	2.202	1.605	3,5	34	-21	6
Herbicida de uso agrícola y doméstico (tn)	395	8.707	3,4	272	9.428	2,6	104	7.969	0,8	37	14.861	0,6	-64	86	-33
Materias colorantes de origen vegetal o animal (kgn)	83.403	13	1,1	300.000	6	1,8	85.460	8	0,7	57.760	11	0,6	-32	35	-9
Pintura y barniz no acuosos (tn)	526	2.830	1,5	285	2.776	0,8	136	2.919	0,4	189	2.707	0,5	39	-7	29
Tinta de imprenta (tn)	397	4.077	1,6	369	4.585	1,7	183	4.965	0,9	125	5.590	0,7	-32	13	-23
Aceite esencial (tn)	807	1.856	1,5	698	2.203	1,5	269	3.526	0,9	452	3.283	1,5	68	-7	56
Mezcla de aceites esenciales (tn)	407	9.622	3,9	561	7.947	4,5	271	7.821	2,1	299	5.973	1,8	10	-24	-16
Perfumes (tn)	295	9.782	2,9	392	9.368	3,7	226	9.046	2,0	162	8.282	1,3	-28	-8	-34

EXPORTACIONES DE LOS PRINCIPALES PRODUCTOS CLASIFICADOS DE ACUERDO CON LA CIU
Enero - Junio 2003

PRODUCTOS QUÍMICOS BÁSICOS Y PREPARADOS, PETRÓLEO Y DERIVADOS, CAUCHO Y PLÁSTICO Valor en millones de US\$ fob													CLAVE 350		
Principales productos	2001			2002			ENERO - JUNIO								
	Cantidad	Precio (US\$)	Valor	Cantidad	Precio (US\$)	Valor	2002			2003			% Var. 2003/2002		
							Cantidad	Precio (US\$)	Valor	Cantidad	Precio (US\$)	Valor	Cantidad	Precio	Valor
Preparaciones para el maquillaje (tn)	4.902	4.305	21,1	3.747	4.150	15,5	1.761	3.939	6,9	1.257	5.114	6,4	-29	30	-7
Preparaciones capilares (tn)	5.514	1.835	10,1	7.292	1.790	13,0	3.713	1.766	6,6	3.916	1.611	6,3	5	-9	-4
Preparaciones para el higiene bucal o dental (tn)	3.631	2.620	9,5	3.417	2.348	8,0	1.654	2.433	4,0	1.085	2.166	2,4	-34	-11	-42
Extractos de quillay y otros extractos (tn)	198	13.328	2,6	234	12.373	2,9	115	12.086	1,4	121	9.691	1,2	5	-20	-16
Desodorantes corporales (tn)	1.849	11.224	20,8	1.935	10.702	20,7	866	10.397	9,0	1.118	10.403	11,6	29	0	29
Preparaciones tensoactivas acondicionadas para la venta al por menor (tn)	1.033	1.255	1,3	14	2.619	0,0	11	2.275	0,0	4	5.419	0,0	-68	138	-24
Betún para calzado (tn)	352	4.003	1,4	265	3.881	1,0	135	3.946	0,5	108	3.639	0,4	-20	-8	-26
Hilado de filamento continuo de poliamidas (tn)	2.121	3.696	7,8	2.011	3.250	6,5	971	3.536	3,4	1.086	3.113	3,4	12	-12	-2
Peptona y sus derivados (tn)	1.678	1.383	2,3	1.633	1.287	2,1	671	1.357	0,9	1.142	1.148	1,3	70	-15	44
Cola o adhesivos para venta al por menor (tn)	546	2.826	1,5	540	2.259	1,2	221	2.496	0,6	333	4.823	1,6	51	93	191
Adhesivos a base de caucho o de materias plásticas (tn)	1.404	1.334	1,9	2.074	1.252	2,6	714	1.411	1,0	1.596	1.036	1,7	124	-27	64
Explosivos preparados, excepto pólvora de proyección (tn)	411	2.531	1,0	885	2.994	2,6	90	2.624	0,2	547	3.534	1,9	508	35	718
Cordón detonante (tn)	201	11.068	2,2	259	9.847	2,6	63	11.078	0,7	61	9.997	0,6	-3	-10	-12
Cebos y cápsulas fulminantes (kgn)	68	27.737	1,9	78	28.177	2,2	45	26.448	1,2	18	42.946	0,8	-60	62	-36
Detonadores para explosivos (kgn)	233.053	23	5,3	231.548	20	4,6	86.038	21	1,8	263.704	19	5,0	206	-11	172
Materias minerales naturales activadas (tn)	4.741	368	1,7	8.320	354	2,9	2.848	343	1,0	5.218	336	1,8	83	-2	80
Fósforos, cerillas (tn)	684	3.395	2,3	301	2.783	0,8	146	3.055	0,4	101	3.150	0,3	-31	3	-29
Polietileno de baja densidad (tn)	17.602	772	13,6	17.368	638	11,1	9.832	608	6,0	9.207	729	6,7	-6	20	12
Polipropileno en formas primarias (tn)	48.262	596	28,8	38.126	568	21,7	20.693	528	10,9	20.411	690	14,1	-1	31	29
Poliestireno expansible (tn)	2.687	1.076	2,9	2.768	935	2,6	1.228	932	1,1	1.799	1.047	1,9	47	12	65
Polímero acrílico en formas primarias (tn)	3.616	1.006	3,6	3.568	984	3,5	1.857	1.014	1,9	1.877	1.154	2,2	1	14	15
Los demás poliésteres no saturados (tn)	1.408	1.345	1,9	1.564	1.328	2,1	731	1.355	1,0	845	1.290	1,1	16	-5	10

EXPORTACIONES DE LOS PRINCIPALES PRODUCTOS CLASIFICADOS DE ACUERDO CON LA CIU
Enero - Junio 2003

Principales productos	CLAVE 350			PRODUCTOS QUÍMICOS BÁSICOS Y PREPARADOS, PETRÓLEO Y DERIVADOS, CAUCHO Y PLÁSTICO Valor en millones de US\$ fob											
	2001			2002			ENERO - JUNIO						% Var. 2003/2002		
	Cantidad	Precio (US\$)	Valor	Cantidad	Precio (US\$)	Valor	Cantidad	Precio (US\$)	Valor	Cantidad	Precio (US\$)	Valor	Cantidad	Precio	Valor
Resina ureica (tn)	1.142	1.305	1,5	959	1.244	1,2	410	1.338	0,5	505	1.228	0,6	23	-8	13
Ácido alginico, sus sales y ésteres (tn)	578	6.489	3,7	639	6.781	4,3	254	6.754	1,7	266	7.015	1,9	5	4	9
Agaragar (tn)	2.345	14.408	33,8	2.401	13.533	32,5	1.180	13.972	16,5	1.098	13.045	14,3	-7	-7	-13
Los demás mucilagos y espesativos de origen vegetal (tn)	2.879	7.438	21,4	3.452	7.253	25,0	1.610	7.254	11,7	1.449	7.218	10,5	-10	0	-10
Reactivos para diagnóstico de laboratorios (kgn)	16.337	75	1,2	13.449	90	1,2	5.676	91	0,5	8.490	93	0,8	50	2	53
Preparaciones para la concentración de mineral (tn)	1.526	2.199	3,4	1.425	2.415	3,4	692	2.314	1,6	578	2.135	1,2	-16	-8	-23
Los demás productos y residuos químicos (tn)	3.926	652	2,6	2.694	846	2,3	1.072	941	1,0	875	1.263	1,1	-18	34	10
Neumáticos para automóvil (unidades)	1.510.049	26	38,9	2.142.581	22	46,8	1.007.266	23	22,9	1.303.510	19	24,8	29	-16	8
Neumáticos para autobús y camión (unidades)	217.118	66	14,4	294.602	58	17,2	154.050	58	9,0	140.747	59	8,4	-9	1	-7
Los demás neumáticos (principalmente para camioneta) (unidades)	583.391	38	22,3	484.430	36	17,5	284.013	36	10,3	194.776	35	6,8	-31	-4	-34
Tubos rígidos, de materia plástica artificial (tn)	-	-	1,8	412	1.716	0,7	190	1.855	0,4	485	1.265	0,6	155	-32	74
Tubos flexibles, de materia plástica artificial (tn)	-	-	2,7	882	2.196	1,9	162	4.009	0,7	339	2.289	0,8	109	-43	19
Accesorios para tubería, de materia plástica artificial (tn)	-	-	3,9	268	14.877	4,0	137	15.186	2,1	168	13.238	2,2	23	-13	7
Placas, hojas, bandas, cintas y películas autoadhesivas, de plástico, incluso en rollos (tn)	523	6.320	3,3	340	6.025	2,0	109	13.602	1,5	248	7.802	1,9	128	-43	31
Placas, hojas, películas, bandas y láminas de polietileno (tn)	7.190	1.709	12,3	7.863	1.543	12,1	3.726	1.573	5,9	4.738	1.492	7,1	27	-5	21
Placas, hojas, películas, bandas y láminas de polipropileno (tn)	6.583	1.944	12,8	9.642	1.714	16,5	3.681	1.693	6,2	8.559	1.609	13,8	133	-5	121
Las demás placas de plástico (tn)	550	4.765	2,6	755	4.337	3,3	292	4.434	1,3	390	4.764	1,9	34	7	44
Envases, tapas, cápsulas y similares, de materia plástica artificial (tn)	-	-	33,8	32.506	1.044	33,9	24.327	710	17,3	17.872	1.046	18,7	-27	47	8

EXPORTACIONES DE LOS PRINCIPALES PRODUCTOS CLASIFICADOS DE ACUERDO CON LA CIU
Enero - Junio 2003

PRODUCTOS QUÍMICOS BÁSICOS Y PREPARADOS, PETRÓLEO Y DERIVADOS, CAUCHO Y PLÁSTICO												CLAVE 350			
Valor en millones de US\$ fob															
Principales productos	2001			2002			ENERO - JUNIO								
	Cantidad	Precio (US\$)	Valor	Cantidad	Precio (US\$)	Valor	2002			2003			% Var. 2003/2002		
							Cantidad	Precio (US\$)	Valor	Cantidad	Precio (US\$)	Valor	Cantidad	Precio	Valor
Vajillas, artículos de higiene o de tocador, de materia plástica artificial (tn)	-	-	3,4	1.270	1.585	2,0	927	1.072	1,0	494	2.540	1,3	-47	137	26
Muebles de plástico (tn)	-	-	1,1	175	4.443	0,8	76	5.236	0,4	62	3.392	0,2	-19	-35	-47
Calzado impermeable de caucho o plástico (miles de pares)	251	5.880	1,5	187	5.227	1,0	87	5.124	0,4	110	4.757	0,5	26	-7	17
Los demás calzados (miles de pares)	261	4.310	1,1	226	4.154	0,9	91	4.343	0,4	314	3.049	1,0	245	-30	142
Las demás manufacturas de plástico (tn)	-	-	5,0	1.490	3.530	5,3	843	2.735	2,3	652	3.386	2,2	-23	24	-4
RESTANTES			259,0			277,1			155,6			149,8			
TOTAL AGREGACIÓN MAYOR			1.556,8			1.489,6			692,0			950,5			

Principales productos	CLAVE 360			PRODUCTOS DE BARRO, LOZA Y PORCELANA, VIDRIO Y PRODUCTOS NO METÁLICOS Valor en millones de US\$ fob											
	2001			2002			ENERO - JUNIO						% Var. 2003/2002		
	Cantidad	Precio (US\$)	Valor	Cantidad	Precio (US\$)	Valor	2002			2003			Cantidad	Precio	Valor
							Cantidad	Precio (US\$)	Valor	Cantidad	Precio (US\$)	Valor			
Guarniciones de fricción a base de amianto u otro material (tn)	415	4.841	2,0	576	4.079	2,4	273	3.914	1,1	329	3.753	1,2	20	-4	15
Artefactos sanitarios de cerámica (miles de unidades)	1.063	12.330	13,1	1.003	13.211	13,3	447	12.820	5,7	443	13.494	6,0	-1	5	4
Artículos de porcelana de uso doméstico (tn)	-	-	0,9	303	2.748	0,8	171	2.594	0,4	108	2.916	0,3	-37	12	-29
Aisladores eléctricos de cerámica (tn)	-	-	2,8	1.998	1.137	2,3	911	1.171	1,1	705	1.078	0,8	-23	-8	-29
Vidrio estirado y flotado sin armar (miles de m²)	-	-	15,2	4.352	3.161	13,8	1.704	3.499	6,0	2.692	2.819	7,6	58	-19	27
Vidrio de seguridad	-	-	1,4	-	-	1,4	-	-	0,7	-	-	0,7	-	-	1
Espejos de vidrio (tn)	-	-	1,4	2.894	485	1,4	1.279	536	0,7	1.746	444	0,8	37	-17	13
Ampollas y botellas de vidrio (tn)	1.465	859	1,3	2.405	585	1,4	1.037	616	0,6	800	727	0,6	-23	18	-9
Frascos de vidrio (tn)	1.348	1.735	2,3	1.098	1.402	1,5	508	1.606	0,8	564	855	0,5	11	-47	-41
Manufacturas de fibra de vidrio (tn)	488	1.905	0,9	274	1.539	0,4	75	1.839	0,1	247	1.350	0,3	228	-27	141
Cal viva (tn)	41.002	59	2,4	9.701	56	0,5	6.701	58	0,4	900	47	0,0	-87	-17	-89
Manufacturas de yeso fraguable (tn)	28.397	127	3,6	28.869	119	3,4	9.368	113	1,1	21.681	125	2,7	131	10	154
Celdas electrolíticas de concreto polimérico (tn)	855	1.225	1,0	1.427	999	1,4	704	1.202	0,8	225	910	0,2	-68	-24	-76
RESTANTES			4,3			7,1			2,8			5,6			
TOTAL AGREGACIÓN MAYOR			52,7			51,1			22,3			27,3			

INDUSTRIAS BÁSICAS DEL HIERRO Y ACERO, INDUSTRIA BÁSICA DE METALES NO FERROSOS												CLAVE 370			
Valor en millones de US\$ fob															
Principales productos	2001			2002			ENERO - JUNIO								
	Cantidad	Precio (US\$)	Valor	Cantidad	Precio (US\$)	Valor	2002			2003			% Var. 2003/2002		
							Cantidad	Precio (US\$)	Valor	Cantidad	Precio (US\$)	Valor	Cantidad	Precio (US\$)	Valor
Industria del acero y del hierro															
Chatarra de hierro (tn)	8.212	253	2,1	25.875	150	3,9	5.478	230	1,3	13.498	193	2,6	146	-16	106
Ferromolibdeno (tn)	2.491	4.499	11,2	2.814	5.651	15,9	1.482	5.083	7,5	2.259	7.257	16,4	52	43	118
Ferroaleaciones (tn)	1.733	1.703	3,0	533	1.434	0,8	268	1.562	0,4	100	1.207	0,1	-63	-23	-71
Palanquillas de acero (tn)	10.354	187	1,9	-	-	-	-	-	-	3.509	157	0,6	-	-	-
Bobinas de acero sin alear ni revestir laminadas en frío (tn)	16.262	311	5,1	75.437	331	25,0	26.367	289	7,6	50.260	378	19,0	91	31	149
Productos laminados planos de acero, chapados o revestidos, ancho superior o igual a 600 mm (tn)	2.180	726	1,6	10.748	429	4,6	5.602	379	2,1	3.006	612	1,8	-46	61	-13
Alambrón de acero sin alear (tn)	4.645	243	1,1	7.936	214	1,7	7.936	214	1,7	-	-	-	-	-	-
Barras de hierro sin alear (tn)	14.840	273	4,0	17.321	245	4,3	4.555	248	1,1	9.511	264	2,5	109	7	123
Perfiles de hierro sin alear (tn)	6.139	378	2,3	3.264	391	1,3	2.102	380	0,8	2.294	334	0,8	9	-12	-4
Productos de acero laminados en frío (tn)	71	1.608	0,1	129	951	0,1	44	1.142	0,1	104	1.004	0,1	134	-12	106
Barras y perfiles de acero aleado (tn)	1.013	1.009	1,0	1.136	938	1,1	465	930	0,4	187	1.920	0,4	-60	106	-17
Tubos de acero con costura (tn)	12.243	572	7,0	9.521	528	5,0	3.402	507	1,7	5.867	419	2,5	72	-17	43
Bolas y artículos similares para molinos de hierro o acero (tn)	6.588	421	2,8	5.121	383	2,0	1.400	412	0,6	598	331	0,2	-57	-20	-66
Bolas de acero y artículos similares para molinos (tn)	61.677	461	28,5	73.690	458	33,8	43.668	459	20,1	23.779	449	10,7	-46	-2	-47
Industria de metales no ferrosos															
Ceniza y residuos (excepto de siderurgia) (tn)	1.562	46.300	72,3	20.219	3.269	66,1	19.463	1.856	36,1	532	60.790	32,3	-97	3175	-11
Chatarra de cobre (tn)	-	-	9,7	17.462	1.446	25,3	4.615	1.184	5,5	14.854	1.531	22,7	222	29	316
Barras y perfiles de cobre (tn)	3.339	2.016	6,7	3.938	1.759	6,9	1.553	1.817	2,8	2.013	1.712	3,4	30	-6	22
Alambre de cobre (tn)	36.825	1.851	68,2	37.369	1.744	65,2	20.955	1.747	36,6	20.978	1.829	38,4	0	5	5
Chapas gruesas de cobre (tn)	9.607	2.296	22,1	10.471	2.091	21,9	5.253	2.088	11,0	6.382	2.136	13,6	21	2	24
Chapas delgadas de cobre (tn)	523	2.934	1,5	370	2.703	1,0	204	2.737	0,6	229	2.679	0,6	12	-2	10
Tubos de cobre (tn)	6.912	2.648	18,3	5.395	2.460	13,3	2.652	2.460	6,5	2.662	2.543	6,8	0	3	4

EXPORTACIONES DE LOS PRINCIPALES PRODUCTOS CLASIFICADOS DE ACUERDO CON LA CIU
Enero - Junio 2003

Principales productos	CLAVE 370			INDUSTRIAS BÁSICAS DEL HIERRO Y ACERO, INDUSTRIA BÁSICA DE METALES NO FERROSOS Valor en millones de US\$ fob											
	2001			2002			ENERO - JUNIO								
							2002			2003			% Var. 2003/2002		
	Cantidad	Precio (US\$)	Valor	Cantidad	Precio (US\$)	Valor	Cantidad	Precio (US\$)	Valor	Cantidad	Precio (US\$)	Valor	Cantidad	Precio	Valor
Accesorios de cobre para tubería (tn)	90	6.702	0,6	180	5.037	0,9	65	5.402	0,3	85	6.562	0,6	32	21	60
Cable de cobre desnudo (tn)	478	2.235	1,1	583	2.176	1,3	397	2.168	0,9	22	2.525	0,1	-95	17	-94
Chatarra de aluminio (tn)	-	-	7,9	11.838	1.043	12,4	6.249	1.048	6,6	5.980	1.122	6,7	-4	7	2
Barras y perfiles de aluminio sin alear (tn)	318	3.537	1,1	244	2.869	0,7	101	3.147	0,3	181	2.704	0,5	79	-14	54
Hojas y tiras de aluminio (tn)	716	5.834	4,2	842	5.438	4,6	458	5.480	2,5	806	5.218	4,2	76	-5	68
Plomo en bruto (tn)	-	-	0,9	1.930	373	0,7	926	405	0,4	1.152	357	0,4	24	-12	10
RESTANTES			9,7			9,1			4,0			3,9			
TOTAL AGREGACIÓN MAYOR			295,9			328,6			159,5			191,8			

EXPORTACIONES DE LOS PRINCIPALES PRODUCTOS CLASIFICADOS DE ACUERDO CON LA CIU
Enero - Junio 2003

PRODUCTOS MÉTALICOS, MAQUINARIA, EQUIPOS, MATERIAL ELÉCTRICO, INSTRUMENTOS DE MEDIDA													CLAVES 381-382-383		
Valor en millones de US\$ fob															
Principales productos	2001			2002			ENERO - JUNIO								
	Cantidad	Precio (US\$)	Valor	Cantidad	Precio (US\$)	Valor	2002			2003			% Var. 2003/2002		
							Cantidad	Precio (US\$)	Valor	Cantidad	Precio (US\$)	Valor	Cantidad	Precio	Valor
Productos metálicos															
Alambre de hierro sin alear (tn)	6.270	536	3,4	3.534	541	1,9	1.332	593	0,8	1.678	534	0,9	26	-10	13
Alambre de los demás aceros (tn)	2.765	784	2,2	2.411	777	1,9	1.195	793	0,9	1.799	730	1,3	51	-8	39
Construcciones y sus partes de hierro o de acero (tn)	4.261	1.574	6,7	4.363	1.406	6,1	2.779	1.391	3,9	1.665	1.296	2,2	-40	-7	-44
Barriles, tambores, bidones de acero (tn)	-	-	3,5	3.094	1.071	3,3	1.734	1.061	1,8	1.772	1.011	1,8	2	-5	-3
Cable de acero (tn)	2.149	1.216	2,6	2.074	1.203	2,5	770	1.192	0,9	1.814	1.118	2,0	136	-6	121
Puntas, clavos y grapas (tn)	8.237	571	4,7	8.550	573	4,9	4.271	571	2,4	4.886	575	2,8	14	1	15
Tornillos, pernos, tuercas y artículos similares de acero (tn)	2.171	1.549	3,4	1.328	1.805	2,4	605	1.954	1,2	883	1.190	1,1	46	-39	-11
Ollas, sartenes y teteras de acero enlozado (tn)	807	4.165	3,4	609	5.009	3,0	312	5.253	1,6	290	4.749	1,4	-7	-10	-16
Las demás manufacturas de acero (tn)	4.364	1.620	7,1	2.874	1.147	3,3	1.242	1.134	1,4	1.736	940	1,6	40	-17	16
Cospeles de cobre (tn)	3.234	3.984	12,9	1.397	3.076	4,3	620	3.129	1,9	1.230	2.882	3,5	98	-8	83
Construcción y sus partes de aluminio (tn)	1.089	7.223	7,9	804	4.798	3,9	757	4.836	3,7	42	7.174	0,3	-94	48	-92
Depósitos, envases y recipientes similares de aluminio (tn)	-	-	3,6	1.004	1.979	2,0	841	1.069	0,9	280	5.428	1,5	-67	408	69
Manufacturas de galio, hafnio, indio (kgn)	15.746	1.059	16,7	17.761	999	17,7	10.213	980	10,0	6.623	1.113	7,4	-35	14	-26
Guarniciones, herrajes y artículos similares de metal (tn)	1.747	1.920	3,4	287	3.343	1,0	78	4.762	0,4	77	5.470	0,4	-2	15	13
Tapones y tapas de metales comunes (tn)	1.143	1.963	2,2	945	2.068	2,0	770	1.853	1,4	309	2.426	0,8	-60	31	-47
Alambre, varillas, tubos y artículos similares (tn)	4.084	829	3,4	5.330	825	4,4	2.384	835	2,0	3.409	835	2,8	43	0	43
Válvulas y artículos de grifería para uso doméstico, automotriz y similares (tn)	-	-	10,1	1.382	7.957	11,0	707	8.062	5,7	716	7.756	5,6	1	-4	-3
Las demás válvulas y artículos de grifería (tn)	-	-	1,3	215	10.127	2,2	118	9.595	1,1	98	9.930	1,0	-17	3	-14
Maquinaria y equipos															
Aparatos elevadores o transportadores (unidades)	80	41.994	3,4	60	64.690	3,9	33	49.299	1,6	84	33.451	2,8	155	-32	73

EXPORTACIONES DE LOS PRINCIPALES PRODUCTOS CLASIFICADOS DE ACUERDO CON LA CIU
Enero - Junio 2003

Principales productos	CLAVES 381-382-383			PRODUCTOS METÁLICOS, MAQUINARIA, EQUIPOS, MATERIAL ELÉCTRICO, INSTRUMENTOS DE MEDIDA Valor en millones de US\$ fob											
	2001			2002			ENERO - JUNIO						% Var. 2003/2002		
	Cantidad	Precio (US\$)	Valor	Cantidad	Precio (US\$)	Valor	2002			2003			Cantidad	Precio	Valor
							Cantidad	Precio (US\$)	Valor	Cantidad	Precio (US\$)	Valor			
Aparatos para filtrar o depurar líquidos y gases (miles de unidades)	195	10.589	2,1	98	9.682	1,0	48	8.978	0,4	32	13.939	0,4	-34	55	3
Armarios y vitrinas para producción de frío (unidades)	20.101	460	9,2	23.890	441	10,5	9.744	452	4,4	13.674	401	5,5	40	-11	25
Armas de guerra excepto revólveres y armas blancas (unidades)	11.245	186	2,1	2.139	456	1,0	1.638	435	0,7	5	684	0,0	-100	57	-100
Cajas de cojinetes (unidades)	41.548	41	1,7	64.045	21	1,3	41.304	16	0,7	39.194	15	0,6	-5	-8	-13
Centrifugadoras (unidades)	29.977	59	1,8	4.049	138	0,6	1.126	149	0,2	6.444	69	0,4	472	-54	166
Combinaciones de refrigerador y congelador (unidades)	75.400	214	16,1	42.885	207	8,9	21.815	211	4,6	22.132	186	4,1	1	-12	-11
Los demás aparatos para cambio de temperatura (unidades)	652	4.782	3,1	1.954	1.162	2,3	480	2.631	1,3	489	2.575	1,3	2	-2	0
Instalaciones frigoríficas, unidades de refrigeración y similares (tn)	-	-	1,5	127	6.329	0,8	83	5.805	0,5	77	4.586	0,4	-8	-21	-27
Las demás máquinas y aparatos autopropulsados (unidades)	21	125.887	2,6	16	178.452	2,9	3	29.645	0,1	3	82.975	0,2	0	180	180
Las demás partes para motor a combustión (tn)	-	-	4,9	164	24.591	4,0	70	28.083	2,0	104	23.580	2,5	49	-16	25
Máquinas automáticas para procesamiento de datos (unidades)	45.906	298	13,7	50.412	240	12,1	25.254	271	6,8	44.759	150	6,7	77	-45	-2
Partes para máquinas automáticas para tratamiento o procesamiento de datos (kgn)	-	-	2,6	36.399	73	2,6	6.657	171	1,1	48.867	33	1,6	634	-80	44
Partes de bombas para líquidos (tn)	-	-	4,9	530	8.044	4,3	256	7.884	2,0	177	9.889	1,7	-31	25	-13
Partes de máquinas de sondeo o perforación (tn)	-	-	20,7	269	14.507	3,9	85	17.838	1,5	182	11.506	2,1	115	-35	39
Partes para máquinas de la partida 84.74 (tn)	-	-	8,6	3.831	2.159	8,3	1.595	2.268	3,6	2.104	1.420	3,0	32	-37	-17
Topadoras frontales y angulares (unidades)	15	128.154	1,9	21	58.104	1,2	1	75.000	0,1	11	81.202	0,9	1.000	8	1.091
Las demás palas mecánicas, excavadoras (unidades)	5	636.003	3,2	3	18.437	0,1	2	25.756	0,1	12	23.182	0,3	500	-10	440
Útiles intercambiables para herramientas (tn)	-	-	3,7	186	18.064	3,4	78	20.749	1,6	104	16.779	1,8	33	-19	8

EXPORTACIONES DE LOS PRINCIPALES PRODUCTOS CLASIFICADOS DE ACUERDO CON LA CIU
Enero - Junio 2003

PRODUCTOS MÉTALICOS, MAQUINARIA, EQUIPOS, MATERIAL ELÉCTRICO, INSTRUMENTOS DE MEDIDA Valor en millones de US\$ fob												CLAVES 381-382-383				
Principales productos	2001			2002			ENERO - JUNIO									
	Cantidad	Precio (US\$)	Valor	Cantidad	Precio (US\$)	Valor	2002			2003			% Var. 2003/2002			
							Cantidad	Precio (US\$)	Valor	Cantidad	Precio (US\$)	Valor	Cantidad	Precio	Valor	
Material eléctrico																
Aparatos emisores de radiotelefonía, radiotelegrafía, radiodifusión o televisión incluso con aparato receptor (unidades)	19.654	234	4,6	26.712	177	4,7	13.345	158	2,1	31.720	58	1,8	138	-64	-13	
Cable de cobre revestido (tn)	4.422	2.741	12,1	2.820	2.642	7,5	1.680	2.604	4,4	959	2.489	2,4	-43	-4	-45	
Calentadores de agua a gas (unidades)	57.498	86	5,0	63.620	81	5,1	30.999	76	2,4	18.392	83	1,5	-41	9	-35	
Cintas magnéticas grabadas (unidades)	35.419	312	11,1	80.178	104	8,3	40.557	113	4,6	72.860	28	2,0	80	-75	-56	
Cintas para computadores, soportes magnéticos grabados de uso computacional y similares (unidades)	737.160	22	16,3	429.768	37	15,8	225.564	14	3,2	271.152	5	1,3	20	-66	-60	
Circuitos integrados y microestructuras electrónicas (unidades)	43.827	57	2,5	34.347	70	2,4	7.728	177	1,4	9.876	93	0,9	28	-47	-33	
Cocinas y demás aparatos de uso doméstico (unidades)	102.510	89	9,1	25.029	85	2,1	13.012	75	1,0	11.339	75	0,8	-13	0	-13	
Cuadros, paneles y demás soportes para las partidas 85.35 y 85.36 (kgn)	-	-	3,8	61.932	17	1,1	29.596	24	0,7	50.698	13	0,7	71	-45	-6	
Lámparas y tubos eléctricos de incandescencia o descarga (miles de unidades)	18.752	210	3,9	10.307	199	2,0	3.339	218	0,7	10.544	171	1,8	216	-22	147	
Lavadoras totalmente automáticas (unidades)	30.317	164	5,0	14.016	135	1,9	4.533	139	0,6	6.999	129	0,9	54	-7	43	
Los demás conductores eléctricos aislados (tn)	1.456	3.147	4,6	56	5.378	0,3	23	4.830	0,1	8	7.296	0,1	-64	51	-45	
Lustradoras y aspiradoras de polvo (unidades)	93.966	47	4,4	65.593	46	3,0	42.640	46	2,0	27.693	44	1,2	-35	-5	-38	
Partes destinadas a cuadros, paneles y demás reportes para la partida 85.35 a la 85.37 (tn)	-	-	4,5	1.461	2.071	3,0	1.225	1.166	1,4	240	6.183	1,5	-80	430	4	
Refrigeradores domésticos de compresión (unidades)	14.778	133	2,0	13.870	119	1,7	6.597	118	0,8	7.984	109	0,9	21	-8	12	
RESTANTES			87,6			97,2			44,8			57,5				
TOTAL AGREGACIÓN MAYOR			382,3			306,8			145,6			150,0				

EXPORTACIONES DE LOS PRINCIPALES PRODUCTOS CLASIFICADOS DE ACUERDO CON LA CIU
Enero - Junio 2003

Principales productos	CLAVE 384			MATERIAL DE TRANSPORTE Valor en millones de US\$ fob											
	2001			2002			ENERO - JUNIO						% Var. 2003/2002		
	Cantidad	Precio (US\$)	Valor	Cantidad	Precio (US\$)	Valor	2002			2003			Cantidad	Precio	Valor
							Cantidad	Precio (US\$)	Valor	Cantidad	Precio (US\$)	Valor			
Automóviles (unidad)	5.329	10.443	55,7	6.349	8.619	54,7	2.626	8.479	22,3	1.350	9.863	13,3	-49	16	-40
Carrocerías de vehículo (unidad)	-	-	8,1	111	16.573	1,8	75	20.171	1,5	65	9.476	0,6	-13	-53	-59
Chasis con cabina (unidad)	1.930	7.530	14,5	1.357	7.654	10,4	744	7.550	5,6	694	7.889	5,5	-7	4	-3
Las demás partes para vehículo motorizado (tn)	-	-	9,0	1.664	5.605	9,3	900	5.125	4,6	537	8.507	4,6	-40	66	-1
Motores (unidad)	690	3.602	2,5	173	21.824	3,8	103	9.323	1,0	66	75.307	5,0	-36	708	418
Órganos de transmisión para vehículo (tn)	-	-	30,9	2.394	9.235	22,1	1.177	9.287	10,9	2.577	8.340	21,5	119	-10	97
Buses (unidad)	18	32.363	0,6	14	53.708	0,8	12	62.159	0,7	40	11.594	0,5	233	-81	-38
Camionetas (unidad)	4.577	10.150	46,5	6.673	9.615	64,2	3.364	9.463	31,8	1.778	10.981	19,5	-47	16	-39
Bicicletas y demás ciclos sin motor (unidad)	29.240	89	2,6	10.826	81	0,9	2.900	90	0,3	2.184	83	0,2	-25	-7	-30
Aviones (unidad)	26	122.747	3,2	12	281.841	3,4	-	-	-	4	116.250	0,5	-	-	-
Partes de aviones o helicópteros (tn)	-	-	29,9	48	453.784	21,6	23	435.483	10,2	18	513.065	9,4	-22	18	-8
Barcos para transporte de personas y mercancías (unidad)	3	970.511	2,9	2	1.385.617	2,8	2	1.385.617	2,8	2	1.525.000	3,1	0	10	10
Barcos pesqueros (unidad)	3	7.843.779	23,5	4	7.384.815	29,5	2	428.045	0,9	-	-	-	-	-	-
RESTANTES			8,5			24,6			10,6			12,5			
TOTAL AGREGACIÓN MAYOR			238,3			249,9			103,2			96,0			

EXPORTACIONES DE LOS PRINCIPALES PRODUCTOS CLASIFICADOS DE ACUERDO CON LA CIU
Enero - Junio 2003

INDUSTRIAS MANUFACTURERAS VARIAS Valor en millones de US\$ fob											CLAVE 390				
Principales productos	2001			2002			ENERO - JUNIO								
	Cantidad	Precio (US\$)	Valor	Cantidad	Precio (US\$)	Valor	2002			2003			% Var. 2003/2002		
							Cantidad	Precio (US\$)	Valor	Cantidad	Precio (US\$)	Valor	Cantidad	Precio	Valor
Artículos de joyería y sus partes (kgn)	339	1.630	0,6	1.977	365	0,7	262	1.299	0,3	251	933	0,2	-4	-28	-31
Monedas (tn)	1.688	4.521	7,6	2.150	3.744	8,0	1.281	3.546	4,5	17	37.126	0,6	-99	947	-86
Escobas, cepillos, brochas y artículos similares (miles de unidades)	7.278	342	2,5	5.155	391	2,0	2.626	407	1,1	1.666	646	1,1	-37	59	1
Juguetes de modelo reducido excepto de ruedas, muñecas o muñecos (miles de unidades)	22.889	112	2,6	16.579	71	1,2	5.873	61	0,4	6.704	52	0,4	14	-15	-3
Lápices (tn)	-	-	7,0	1.027	8.183	8,4	517	7.930	4,1	545	8.802	4,8	5	11	17
RESTANTES			4,5			5,9			4,0			2,1			
TOTAL AGREGACIÓN MAYOR			24,7			26,3			14,4			9,2			

IMPORTACIONES



RESUMEN DE LAS IMPORTACIONES DE CHILE
(Millones de US\$ cif)

Fecha	AGRICULTURA, FRUTICULTURA GANADERIA, SILVICULTURA Y PESCA EXTRACTIVA	Parti- cipación (%)	MINERIA	Parti- cipación (%)	INDUSTRIA	Parti- cipación (%)	OTROS	Parti- cipación (%)	ZONA FRANCA	Parti- cipación (%)	TOTAL	Acumulado
1997	389,2	1,9	1.430,1	6,9	16.277,6	78,4	808,1	3,9	1.857,9	8,9	20.762,9	-
1998	351,3	1,8	1.212,2	6,1	15.507,0	78,2	765,9	3,9	1.998,1	10,1	19.834,5	-
1999	397,7	2,5	1.525,2	9,7	12.047,4	76,2	558,4	3,5	1.276,5	8,1	15.805,2	-
2000	381,2	2,1	2.418,8	13,1	13.958,2	75,7	534,5	2,9	1.152,8	6,2	18.445,4	-
2001	332,1	1,9	2.209,0	12,4	13.530,8	76,1	606,4	3,4	1.105,2	6,2	17.783,5	-
2002	344,9	1,9	2.114,2	11,9	13.087,5	73,6	641,9	3,6	980,0	5,5	17.168,5	-
2002												
Enero	49,4	3,1	198,3	12,6	1.206,8	76,5	54,2	3,4	69,3	4,4	1.578,0	1.578,0
Febrero	14,3	1,3	82,6	7,6	866,3	79,7	66,2	6,1	56,9	5,2	1.086,3	2.664,2
Marzo	22,1	1,6	162,6	12,0	1.031,0	76,4	47,3	3,5	86,4	6,4	1.349,4	4.013,7
Abril	19,5	1,4	175,6	12,5	1.095,0	78,2	33,8	2,4	75,9	5,4	1.399,9	5.413,6
Mayo	28,8	1,9	215,6	14,3	1.139,4	75,7	38,2	2,5	83,2	5,5	1.505,3	6.918,8
Junio	32,6	2,2	206,1	13,7	1.110,1	73,9	76,9	5,1	76,6	5,1	1.502,3	8.421,2
Julio	23,2	1,8	107,5	8,3	1.004,6	77,9	56,4	4,4	97,4	7,6	1.289,0	9.710,2
Agosto	42,1	2,4	233,0	13,4	1.344,1	77,0	48,5	2,8	77,3	4,4	1.745,0	11.455,3
Septiembre	40,5	2,8	195,2	13,3	1.094,7	74,6	49,3	3,4	88,7	6,0	1.468,4	12.923,6
Octubre	32,0	2,4	126,5	9,3	1.069,0	78,9	37,2	2,7	90,2	6,7	1.354,9	14.278,6
Noviembre	15,7	1,1	217,7	14,7	1.089,0	73,5	71,0	4,8	89,2	6,0	1.482,6	15.761,2
Diciembre	24,6	1,8	193,5	13,7	1.037,5	73,7	62,8	4,5	88,8	6,3	1.407,3	17.168,5
2003												
Enero	46,0	2,6	301,5	17,2	1.280,6	73,1	52,8	3,0	70,0	4,0	1.750,8	1.750,8
Febrero	23,0	1,6	217,0	15,4	1.023,0	72,6	65,1	4,6	80,0	5,7	1.408,1	3.158,9
Marzo	21,2	1,5	184,4	13,1	1.077,1	76,3	54,7	3,9	75,0	5,3	1.412,5	4.571,4
Abril	21,7	1,3	300,9	17,7	1.247,3	73,4	53,5	3,1	76,0	4,5	1.699,3	6.270,7
Mayo	25,0	1,6	225,8	14,3	1.192,2	75,6	58,0	3,7	76,0	4,8	1.577,0	7.847,6
Junio	25,3	1,7	170,5	11,8	1.119,7	77,5	52,2	3,6	78,0	5,4	1.445,7	9.293,3
Ene-Jun 2002	166,7	2,0	1.040,8	12,4	6.448,6	76,6	316,6	3,8	448,4	5,3	8.421,2	-
Ene-Jun 2003	162,2	1,7	1.400,1	15,1	6.939,8	74,7	336,3	3,6	455,0	4,9	9.293,3	-
% Variación												
2003/2002	-2,7	-	34,5	-	7,6	-	6,2	-	1,5	-	10,4	-

Fuente: Declaraciones de ingreso.

IMPORTACIONES DE CHILE CLASIFICADAS DE ACUERDO CON LA CIU
(Millones de US\$ cif)

Especificación	1997	1998	1999	2000	2001	2002	ENERO - JUNIO		
							2002	2003	% Var. 03/02
100 AGRICULTURA, FRUTICULTURA, GANADERIA, SILVICULTURA Y PESCA EXTRACTIVA	389,2	351,3	397,7	381,2	332,1	344,9	166,7	162,2	-2,7
110 Agricultura, fruticultura, y ganadería	343,7	330,6	383,8	368,3	322,9	338,8	162,8	157,0	-3,5
Agricultura	293,9	279,9	333,3	315,9	276,5	295,8	142,6	139,5	-2,2
Fruticultura	43,1	45,0	44,8	46,5	40,5	37,5	17,0	14,8	-12,7
Ganadería	6,7	5,7	5,7	5,9	5,9	5,5	3,2	2,7	-16,3
120 Silvicultura	2,1	3,2	2,7	2,7	2,8	2,9	1,6	1,3	-18,1
130 Pesca extractiva	43,3	17,5	11,2	10,1	6,5	3,2	2,4	3,9	60,6
200 MINERÍA	1.430,1	1.212,2	1.525,2	2.418,8	2.209,0	2.114,2	1.040,8	1.400,1	34,5
Carbón, petróleo y gas natural	1.331,3	1.126,4	1.475,5	2.365,8	2.152,2	2.040,3	1.007,6	1.339,3	32,9
Resto de minería metálica y minería no metálica	98,8	85,8	49,7	53,0	56,8	73,9	33,3	60,8	82,8
300 INDUSTRIA	16.277,6	15.507,0	12.047,4	13.958,2	13.530,8	13.087,5	6.448,6	6.939,8	7,6
310 Industria alimentaria, bebidas, licores y tabaco	929,5	970,3	865,0	913,0	920,0	948,2	469,3	535,1	14,0
Alimentos y alimentos forrajeros	871,3	902,0	806,0	852,9	862,4	893,5	445,9	507,7	13,9
Bebidas, líquidos, alcoholes y tabaco	58,2	68,3	59,0	60,1	57,6	54,6	23,4	27,4	17,1
320 Industria textil, prendas de vestir y cuero	1.142,9	1.112,9	932,8	1.095,8	1.043,7	995,5	499,1	506,2	1,4
Textiles y confecciones de prendas de vestir	960,7	938,4	804,5	943,9	897,6	849,1	428,9	435,4	1,5
Curtiembre, talabartería, cuero y pieles, calzado	182,2	174,5	128,4	151,9	146,1	146,4	70,2	70,8	0,8
330 Forestales y muebles de madera	156,2	172,7	131,0	160,0	164,7	174,8	88,5	91,2	3,1
Forestal	87,1	94,5	75,0	92,2	102,2	104,4	61,3	60,9	-0,8
Muebles	69,0	78,2	56,0	67,7	62,5	70,4	27,2	30,4	11,7
340 Celulosa, papel, cartón, editoriales e imprenta	476,5	476,6	412,2	497,0	479,2	421,9	208,4	210,8	1,1
Celulosa, papel y cartón	383,8	379,0	335,8	419,4	400,1	353,3	175,8	178,4	1,5
Editoriales e imprenta	92,7	97,6	76,3	77,6	79,1	68,6	32,7	32,3	-1,0
350 Productos químicos básicos y preparados, petróleo y derivados, caucho y plástico	3.237,1	3.008,7	2.860,0	3.385,0	3.387,9	3.204,2	1.640,9	1.753,9	6,9
Productos químicos básicos	1.383,0	1.276,5	1.173,9	1.335,3	1.351,4	1.209,8	620,1	659,1	6,3
Productos químicos preparados	717,2	723,6	756,8	790,5	851,8	807,8	420,0	424,0	1,0
Petróleo y derivados, caucho y plástico	1.136,9	1.008,6	929,2	1.259,3	1.184,7	1.186,6	600,7	670,8	11,7
360 Productos de barro, loza y porcelana, vidrio y productos minerales no metálicos	301,0	285,2	207,3	270,7	244,1	228,4	111,6	127,6	14,3
370 Industria básica del hierro y del acero, industria básica de metales no ferrosos	697,5	710,8	375,9	497,5	521,9	490,1	258,6	271,9	5,1
380 Productos metálicos, maquinaria, equipos, material eléctrico, instrumentos de medida y material de transporte	9.073,8	8.523,9	6.073,4	6.913,1	6.571,6	6.435,5	3.106,3	3.371,6	8,5
Productos metálicos, maquinaria, equipos, material eléctrico e instrumentos de medida	6.556,9	6.410,2	4.877,0	5.135,3	5.059,9	4.757,0	2.291,3	2.555,5	11,5
Material de transporte	2.516,9	2.113,6	1.196,4	1.777,7	1.511,8	1.678,5	815,0	816,1	0,1
390 Industria manufacturera no expresada	263,1	246,0	189,9	226,2	197,7	188,9	65,8	71,4	8,5
900 OTROS	808,1	765,9	558,4	534,5	606,4	641,9	316,6	336,3	6,2
Zona Franca	1.857,9	1.998,1	1.276,5	1.152,8	1.105,2	980,0	448,4	455,0	1,5
TOTAL	20.762,9	19.834,5	15.805,2	18.445,4	17.783,5	17.168,5	8.421,2	9.293,3	10,4

Fuente: Declaraciones de ingreso.

IMPORTACIONES DE CHILE CLASIFICADAS POR PAÍS DE ORIGEN

(Millones de US\$ cif)

País	1999	2000	2001	2002	ENERO - JUNIO		
					2002	2003	% Var. 03/02
AMÉRICA	7.945,7	9.870,9	9.365,8	8.951,8	4.393,0	4.929,5	12,2
AMÉRICA LATINA	4.511,8	5.971,8	6.067,0	6.056,2	2.922,7	3.473,4	18,8
Asociación Latinoamericana de Integración, Aladi	4.469,7	5.942,7	6.049,9	6.037,2	2.911,0	3.457,8	18,8
Mercado Común del Sur, Mercosur	3.093,9	4.337,0	4.708,2	4.824,8	2.334,6	2.814,9	20,6
Argentina	2.023,8	2.876,9	3.063,8	3.064,1	1.503,3	1.829,4	21,7
Brasil	967,2	1.334,5	1.498,3	1.617,8	755,3	928,4	22,9
Paraguay	51,5	66,8	90,3	78,7	48,5	17,4	-64,0
Uruguay	51,3	58,9	55,8	64,2	27,6	39,7	43,9
Bolivia	22,4	30,2	25,0	22,6	12,3	24,0	95,9
Colombia	166,1	206,2	189,2	206,9	109,1	97,9	-10,3
Cuba	0,7	0,7	0,8	1,1	0,7	0,6	-13,0
Ecuador	228,3	254,5	123,4	92,5	39,9	38,9	-2,6
México	579,3	615,8	532,7	475,2	227,9	217,2	-4,7
Perú	169,2	265,9	285,6	255,9	101,3	212,5	109,9
Venezuela	209,8	232,3	185,0	158,2	85,2	51,8	-39,2
Costa Rica	13,2	4,0	2,9	4,1	1,5	5,1	230,4
El Salvador	3,7	2,0	2,6	0,4	0,3	0,3	-5,7
Guatemala	16,3	13,2	4,4	9,5	8,0	7,8	-3,0
Panamá	7,2	6,3	4,9	3,5	1,3	1,3	-2,9
Resto de América Latina	1,6	3,5	2,2	1,5	0,5	1,1	116,2
AMÉRICA DEL NORTE	3.414,1	3.843,6	3.298,4	2.881,2	1.461,0	1.434,5	-1,8
Canadá	411,0	511,6	427,0	321,2	163,1	161,9	-0,8
Estados Unidos	3.003,1	3.332,1	2.871,4	2.560,0	1.297,8	1.272,6	-1,9
RESTO DE AMÉRICA	19,8	55,5	0,4	14,3	9,3	21,7	132,0
EUROPA	3.138,5	3.174,7	3.363,8	3.307,6	1.688,4	1.861,0	10,2
Unión Europea, UE	2.837,1	2.858,2	3.058,1	3.003,7	1.513,9	1.697,5	12,1
Alemania	619,2	605,6	689,4	723,4	377,1	364,7	-3,3
Austria	35,3	48,2	40,5	38,9	20,4	23,0	12,6
Bélgica	97,3	97,8	110,2	126,3	71,8	53,9	-24,9
Dinamarca	49,9	73,9	65,9	66,7	34,1	46,9	37,5
España	410,0	427,7	465,9	417,2	217,9	211,4	-3,0
Finlandia	71,1	88,2	84,3	106,8	39,9	191,3	379,3
Francia	412,1	443,1	574,9	623,0	287,2	311,0	8,3
Grecia	1,6	2,9	5,1	10,4	7,7	1,2	-84,2
Irlanda	41,4	42,2	43,1	39,1	20,5	19,5	-4,9
Italia	514,0	420,4	435,8	354,6	187,4	196,3	7,9
Luxemburgo	1,8	2,5	6,6	13,1	6,6	7,9	19,4
Países Bajos	82,3	93,4	106,0	100,3	46,6	47,6	2,2
Portugal	48,9	50,6	53,6	46,4	27,3	29,5	8,1
Reino Unido	181,6	177,5	194,7	185,3	83,3	91,3	9,7
Suecia	270,6	284,2	182,0	152,2	86,0	101,9	18,5
Noruega	16,3	25,2	51,1	24,3	11,3	14,4	27,9
Rusia	34,9	71,9	33,1	36,3	21,0	13,5	-35,8
Suiza	154,0	124,1	109,5	99,2	48,4	58,3	20,4
Ucrania	10,4	24,0	24,3	49,1	36,6	15,0	-58,9
Resto de Europa	85,8	71,3	87,7	94,9	57,3	62,3	8,7
ASIA	2.387,8	2.947,3	2.891,7	2.814,3	1.368,2	1.443,3	5,5
China (*)	709,7	999,1	1.052,7	1.171,6	533,9	616,9	15,6
Corea del Norte	0,6	0,5	28,8	11,8	11,2	0,7	-93,4
Corea del Sur	405,3	537,2	539,5	438,4	232,3	249,6	7,4
Filipinas	28,8	31,3	24,4	8,3	4,2	4,1	-1,6
India	55,1	70,1	75,2	82,0	33,2	31,3	-5,6
Indonesia	94,6	80,8	86,3	86,0	52,4	41,7	-20,5
Israel	58,5	57,1	59,1	44,2	16,3	22,6	38,9
Japón	633,6	706,1	552,2	542,6	271,0	288,8	6,6
Malasia	81,3	70,6	103,9	71,3	27,6	21,9	-20,8
Pakistán	33,7	41,8	36,8	36,7	17,5	17,8	1,5
Singapur	27,6	19,2	25,0	23,6	11,5	8,8	-23,5
Sri Lanka	14,5	14,9	14,6	12,1	6,2	5,2	-17,1
Tailandia	50,6	84,7	91,8	94,0	52,6	42,3	-19,5
Taiwán	165,5	190,7	173,7	169,3	83,8	83,4	-0,5
Resto de Asia	28,5	43,3	27,7	22,4	14,6	8,2	-43,8
ÁFRICA	285,7	513,8	234,7	252,0	91,5	163,9	79,1
Argelia	1,8	19,1	14,4	0,0	0,0	0,2	-
Congo	20,8	24,4	22,3	4,9	0,0	0,0	-
Guinea Ecuatorial	35,1	0,0	5,7	0,0	0,0	0,0	-
Nigeria	131,4	313,0	122,6	187,8	62,5	76,9	23,0
Sudáfrica	46,5	52,5	66,1	53,4	27,7	27,1	-2,3
Resto de África	50,0	104,9	3,6	5,9	1,3	59,7	+
OCEANÍA	122,9	150,1	114,1	115,5	64,7	56,0	-13,4
Australia	95,3	108,6	86,1	97,5	55,4	48,2	-12,9
Nueva Zelanda	27,5	41,3	27,9	17,9	9,3	7,8	-16,3
Resto de Oceanía	0,0	0,2	0,0	0,1	0,0	0,0	-62,7
OTROS NO ASIGNADOS A ZONAS ECONÓMICAS	648,2	635,8	708,1	747,5	367,1	384,7	4,8
Subtotal	14.528,7	17.292,7	16.678,2	16.188,5	7.972,8	8.838,3	10,9
Zona Franca	1.276,5	1.152,8	1.105,2	980,0	448,4	455,0	1,5
TOTAL	15.805,2	18.445,4	17.783,5	17.168,5	8.421,2	9.293,3	10,4

(+) Variación igual o superior a 1.000%.

(*) Incluye Hong Kong.

Fuente: Declaraciones de ingreso.

PRINCIPALES PAÍSES DE ORIGEN DE LAS IMPORTACIONES DE CHILE (1)
(Millones de US\$ cif)

País	1997	1998	1999	2000	2001	2002	ENERO - JUNIO			
							2002	2003	% Participación en 2003	% Var. 03/02
Argentina	1.837,2	1.900,5	2.023,8	2.876,9	3.063,8	3.064,1	1.503,3	1.829,4	19,7	21,7
Estados Unidos	4.332,1	4.025,6	3.003,1	3.332,1	2.871,4	2.560,0	1.297,8	1.272,6	13,7	-1,9
Brasil	1.242,8	1.092,2	967,2	1.334,5	1.498,3	1.617,8	755,3	928,4	10,0	22,9
China (2)	721,2	760,2	709,7	999,1	1.052,7	1.171,6	533,9	616,9	6,6	15,6
Alemania	843,6	810,9	619,2	605,6	689,4	723,4	377,1	364,7	3,9	-3,3
Francia	502,0	679,6	412,1	443,1	574,9	623,0	287,2	311,0	3,3	8,3
Japón	1.053,8	993,6	633,6	706,1	552,2	542,6	271,0	288,8	3,1	6,6
México	1.076,2	849,9	579,3	615,8	532,7	475,2	227,9	217,2	2,3	-4,7
Corea del Sur	588,7	545,2	405,3	537,2	539,5	438,4	232,3	249,6	2,7	7,4
España	620,9	655,9	410,0	427,7	465,9	417,2	217,9	211,4	2,3	-3,0
Italia	699,7	680,1	514,0	420,4	435,8	354,6	187,4	196,3	2,1	4,7
Canadá	432,5	494,5	411,0	511,6	427,0	321,2	163,1	161,9	1,7	-0,8
Perú	118,5	121,4	169,2	265,9	285,6	255,9	101,3	212,5	2,3	109,9
Colombia	201,2	176,0	166,1	206,2	189,2	206,9	109,1	97,9	1,1	-10,3
Nigeria	140,7	128,3	131,4	313,0	122,6	187,8	62,5	76,9	0,8	23,0
Reino Unido	320,1	256,2	181,6	177,5	194,7	185,3	83,3	91,3	1,0	9,7
Taiwán	225,0	200,4	165,5	190,7	173,7	169,3	83,8	83,4	0,9	-0,5
Venezuela	273,4	236,1	209,8	232,3	185,0	158,2	85,2	51,8	0,6	-39,2
Suecia	352,0	246,6	270,6	284,2	182,0	152,2	86,0	101,9	1,1	18,5
Bélgica	132,3	110,6	97,3	97,8	110,2	126,3	71,8	53,9	0,6	-24,9
Finlandia	140,4	97,7	71,1	88,2	84,3	106,8	39,9	191,3	2,1	379,3
Países Bajos	108,5	109,0	82,3	93,4	106,0	100,3	46,6	47,6	0,5	2,2
Suiza	114,2	116,5	154,0	124,1	109,5	99,2	48,4	58,3	0,6	20,4
Australia	138,9	155,9	95,3	108,6	86,1	97,5	55,4	48,2	0,5	-12,9
Tailandia	44,7	48,5	50,6	84,7	91,8	94,0	52,6	42,3	0,5	-19,5
Ecuador	258,6	149,6	228,3	254,5	123,4	92,5	39,9	38,9	0,4	-2,6
Indonesia	109,0	113,2	94,6	80,8	86,3	86,0	52,4	41,7	0,4	-20,5
India	66,1	66,8	55,1	70,1	75,2	82,0	33,2	31,3	0,3	-5,6
Paraguay	55,0	62,4	51,5	66,8	90,3	78,7	48,5	17,4	0,2	-64,0
Malasia	95,7	91,7	81,3	70,6	103,9	71,3	27,6	21,9	0,2	-20,8
Dinamarca	79,6	65,7	49,9	73,9	65,9	66,7	34,1	46,9	0,5	37,5
Uruguay	58,1	75,0	51,3	58,9	55,8	64,2	27,6	39,7	0,4	43,9
Sudáfrica	87,2	68,0	46,5	52,5	66,1	53,4	27,7	27,1	0,3	-2,3
Ucrania	19,1	37,7	10,4	24,0	24,3	49,1	36,6	15,0	0,2	-58,9
Portugal	45,3	45,8	48,9	50,6	53,6	46,4	27,3	29,5	0,3	8,1
Israel	57,3	59,8	58,5	57,1	59,1	44,2	16,3	22,6	0,2	38,9
Irlanda	46,1	45,6	41,4	42,2	43,1	39,1	20,5	19,5	0,2	-4,9
Austria	54,4	34,2	35,3	48,2	40,5	38,9	20,4	23,0	0,2	12,6
Pakistán	37,2	48,0	33,7	41,8	36,8	36,7	17,5	17,8	0,2	1,5
Rusia	13,7	16,0	34,9	71,9	33,1	36,3	21,0	13,5	0,1	-35,8
Noruega	49,3	29,9	16,3	25,2	51,1	24,3	11,3	14,4	0,2	27,9
Singapur	48,3	50,3	27,6	19,2	25,0	23,6	11,5	8,8	0,1	-23,5
Bolivia	62,5	37,6	22,4	30,2	25,0	22,6	12,3	24,0	0,3	95,9
Turquía	10,2	23,6	14,4	19,7	20,5	22,4	12,4	10,9	0,1	-11,7
Subtotal	17.513,6	16.612,7	13.535,5	16.234,8	15.703,6	15.227,3	7.478,0	8.269,4	89,0	10,6
Otros	1.391,4	1.223,7	993,2	1.057,9	974,7	961,2	494,8	568,9	6,1	15,0
Subtotal general	18.905,0	17.836,4	14.528,7	17.292,7	16.678,2	16.188,5	7.972,8	8.838,3	95,1	10,9
Zona Franca	1.857,9	1.998,1	1.276,5	1.152,8	1.105,2	980,0	448,4	455,0	4,9	1,5
TOTAL	20.762,9	19.834,5	15.805,2	18.445,4	17.783,5	17.168,5	8.421,2	9.293,3	100,0	10,4

(1) Ordenados por monto importado en el año 2002.

(2) Incluye Hong Kong.

Fuente: Declaraciones de ingreso.

IMPORTACIONES DE LOS PRINCIPALES PRODUCTOS ORDENADAS SEGÚN CLASIFICACIÓN CIU
Enero - Junio 2003

Principales productos	CLAVES 110-120-130			AGRICULTURA, GANADERÍA, SILVICULTURA Y PESCA Valor en millones de US\$ cif											
	2001			2002			ENERO - JUNIO						% Var. 2003/2002		
	Cantidad	Precio (US\$)	Valor	Cantidad	Precio (US\$)	Valor	Cantidad	Precio (US\$)	Valor	Cantidad	Precio (US\$)	Valor	Cantidad	Precio	Valor
Animales vivos															
Caballos (unidades)	181	5.105	0,9	228	3.707	0,8	65	6.163	0,4	92	4.512	0,4	42	-27	4
Porcinos reproductores de raza fina (unidades)	401	2.390	1,0	340	1.905	0,6	132	1.942	0,3	-	-	-	-	-	-
Pollitos de un día (miles de unidades)	259	7.673	2,0	243	8.178	2,0	156	8.983	1,4	125	7.518	0,9	-20	-16	-33
Plantas herbáceas y semillas															
Flores y capullos frescos (tn)	487	3.557	1,7	376	3.080	1,2	163	3.200	0,5	143	3.278	0,5	-12	2	-10
Bulbos y tubérculos (miles de unidades)	-	-	2,3	68.590	31	2,2	11.557	102	1,2	12.327	66	0,8	7	-35	-30
Arvejas, chicharos y garbanzos (tn)	7.512	350	2,6	8.087	372	3,0	3.574	382	1,4	3.782	457	1,7	6	20	27
Lentejas (tn)	14.005	350	4,9	15.729	369	5,8	7.613	356	2,7	7.699	523	4,0	1	47	49
Café, sin tostar ni descafeinar (tn)	13.575	1.046	14,2	12.444	842	10,5	7.525	883	6,6	7.476	830	6,2	-1	-6	-7
Yerba mate (tn)	5.738	1.013	5,8	6.247	894	5,6	3.073	957	2,9	3.139	753	2,4	2	-21	-20
Trigo duro (tn)	105.309	201	21,2	94.960	205	19,5	32.713	202	6,6	30.909	202	6,2	-6	0	-6
Los demás trigos (tn)	140.279	142	19,9	216.074	140	30,1	78.508	132	10,4	138.548	162	22,4	76	23	116
Cebada (tn)	33.244	163	5,4	46.416	157	7,3	28.576	161	4,6	19.713	204	4,0	-31	27	-12
Maíz para siembra (tn)	1.256	5.370	6,7	1.654	4.158	6,9	221	1.426	0,3	238	1.678	0,4	8	18	27
Los demás maíces (tn)	1.270.096	105	133,0	1.168.689	111	129,8	635.315	107	67,7	420.853	115	48,5	-34	8	-28
Sorgo de grano (tn)	63.013	89	5,6	61.641	91	5,6	36.290	85	3,1	21.607	93	2,0	-40	9	-35
Alpiste (tn)	4.707	328	1,5	6.065	364	2,2	2.298	626	1,4	2.371	551	1,3	3	-12	-9
Poroto soya (tn)	106.922	193	20,7	155.845	196	30,6	97.494	186	18,1	70.287	231	16,2	-28	24	-10
Maní sin cáscara (tn)	4.392	756	3,3	5.315	681	3,6	2.286	702	1,6	2.563	713	1,8	12	2	14
Orégano (tn)	1.281	770	1,0	1.695	617	1,0	996	581	0,6	813	622	0,5	-18	7	-13
Otras semillas															
Semilla de algodón (tn)	7.346	134	1,0	2.655	129	0,3	964	120	0,1	1.111	128	0,1	15	6	22
Semilla de remolacha azucarera (kgn)	130.059	27	3,5	72.785	27	2,0	53.938	29	1,6	61.753	32	2,0	14	11	28
Semilla de forrajeras (tn)	1.327	1.770	2,3	1.471	1.585	2,3	959	1.627	1,6	687	1.998	1,4	-28	23	-12

Nota : La definición de las claves económicas se puede consultar en el *Indicadores de Comercio Exterior* de enero de 2002.

IMPORTACIONES DE LOS PRINCIPALES PRODUCTOS ORDENADAS SEGÚN CLASIFICACIÓN CIU
Enero - Junio 2003

AGRICULTURA, GANADERÍA, SILVICULTURA Y PESCA											CLAVES 110-120-130				
Valor en millones de US\$ cif															
Principales productos	2001			2002			ENERO - JUNIO								
	Cantidad	Precio (US\$)	Valor	Cantidad	Precio (US\$)	Valor	2002			2003			% Var. 2003/2002		
							Cantidad	Precio (US\$)	Valor	Cantidad	Precio (US\$)	Valor	Cantidad	Precio	Valor
Semilla de tomate (kgn)	4.712	590	2,8	4.643	679	3,2	3.743	446	1,7	1.354	1.125	1,5	-64	153	-9
Las demás semillas de hortalizas (tn)	386	6.001	2,3	210	9.448	2,0	59	17.222	1,0	96	11.324	1,1	62	-34	6
Las demás semillas (kgn)	97.198	17	1,7	149.762	12	1,8	70.525	12	0,9	59.223	11	0,6	-16	-12	-26
Frutas															
Cocos secos (tn)	939	813	0,8	905	1.045	0,9	360	967	0,3	408	1.069	0,4	13	11	25
Almendras sin cáscara (tn)	369	2.784	1,0	644	2.654	1,7	201	2.619	0,5	260	3.384	0,9	29	29	67
Plátanos (tn)	147.492	234	34,5	149.139	211	31,5	64.700	226	14,6	70.132	170	11,9	8	-25	-18
Piñas (tn)	3.444	323	1,1	3.208	348	1,1	1.283	358	0,5	1.732	365	0,6	35	2	38
Otros productos naturales															
Huevos de ave (kgn)	45.344	35	1,6	50.815	29	1,5	29.128	31	0,9	39.896	23	0,9	37	-28	-2
Huevas y lechas de pescado (kgn)	7.347	306	2,2	6.183	222	1,4	5.566	213	1,2	11.038	271	3,0	98	27	153
Algas (tn)	3.356	1.216	4,1	1.783	913	1,6	1.337	844	1,1	655	1.229	0,8	-51	46	-29
Gomas, gomorresinas y resinas (tn)	344	4.264	1,5	365	4.048	1,5	224	4.198	0,9	145	3.393	0,5	-35	-19	-47
Caucho y látex natural (tn)	12.662	720	9,1	13.146	773	10,2	6.375	672	4,3	7.775	991	7,7	22	48	80
RESTANTES			8,7			13,5			3,7			8,2			
TOTAL AGREGACIÓN MAYOR			332,1			344,9			166,7			162,2			

IMPORTACIONES DE LOS PRINCIPALES PRODUCTOS ORDENADAS SEGÚN CLASIFICACIÓN CIU
Enero - Junio 2003

Principales productos	CLAVE 210			INDUSTRIAS DEL CARBÓN, PETRÓLEO Y GAS NATURAL Valor en millones de US\$ cif											
	2001			2002			ENERO - JUNIO								
							2002			2003			% Var. 2003/2002		
	Cantidad	Precio (US\$)	Valor	Cantidad	Precio (US\$)	Valor	Cantidad	Precio (US\$)	Valor	Cantidad	Precio (US\$)	Valor	Cantidad	Precio	Valor
Petróleo crudo (miles de barriles)	71.323	24.211	1.726,8	64.798	24.924	1.615,1	32.416	23.212	752,4	34.757	31.544	1.096,4	7	36	46
Gas natural en estado gaseoso (tn)	2.879.192	111	320,2	3.130.832	99	311,4	1.868.412	97	180,9	1.808.606	104	188,5	-3	8	4
Hulla bituminosa (tn)	2.446.095	41	99,9	2.437.731	41	100,9	1.645.643	42	68,6	1.381.398	39	54,3	-16	-6	-21
Las demás hullas, incluso pulverizadas, pero sin aglomerar (tn)	182.976	27	5,0	447.573	28	12,5	198.049	27	5,4	-	-	-	-100	-	-100
RESTANTES			0,3			0,4			0,3			0,2			
TOTAL AGREGACIÓN MAYOR			2.152,2			2.040,3			1.007,6			1.339,3			

IMPORTACIONES DE LOS PRINCIPALES PRODUCTOS ORDENADAS SEGÚN CLASIFICACIÓN CIU
Enero - Junio 2003

INDUSTRIAS DE LA MINERÍA METÁLICA Y NO METÁLICA Valor en millones de US\$ cif												CLAVES 220-230-240				
Principales productos	2001			2002			ENERO - JUNIO									
	Cantidad	Precio (US\$)	Valor	Cantidad	Precio (US\$)	Valor	2002			2003			% Var. 2003/2002			
							Cantidad	Precio (US\$)	Valor	Cantidad	Precio (US\$)	Valor	Cantidad	Precio	Valor	
Minería metálica																
Mineral de cobre (tn)	-	-	3,4	20.972	322	6,8	10.897	356	3,9	15.096	584	8,8	39	64	127	
Mineral de aluminio y sus concentrados (tn)	48.065	39	1,9	44.742	39	1,7	41.125	26	1,1	45.463	29	1,3	11	12	23	
Mineral de cromo (tn)	12.385	175	2,2	7.613	180	1,4	4.463	174	0,8	8.223	200	1,6	84	15	111	
Concentrado sin tostar de molibdeno (tn)	8.403	2.332	19,6	8.304	3.592	29,8	4.332	2.888	12,5	7.211	4.449	32,1	66	54	156	
Minería no metálica																
Azufre (tn)	14.644	60	0,9	14.468	60	0,9	796	63	0,1	1.347	89	0,1	69	41	138	
Caolín (tn)	19.808	203	4,0	24.285	209	5,1	17.419	174	3,0	13.724	213	2,9	-21	22	-4	
Bentonita (tn)	5.923	251	1,5	5.086	226	1,1	3.161	255	0,8	3.831	156	0,6	21	-39	-26	
Creta (tn)	11.745	89	1,1	10.381	90	0,9	4.506	106	0,5	10.452	70	0,7	132	-34	53	
Harina silícea fósil (tn)	11.040	73	0,8	14.849	70	1,0	3.298	98	0,3	3.139	91	0,3	-5	-6	-11	
Ecaussines y demás piedras calizas (tn)	55.428	30	1,7	17.085	27	0,5	700	25	0,0	1.000	21	0,0	43	-16	20	
Dolomita sin calcinar (tn)	25.411	107	2,7	27.518	103	2,8	14.440	97	1,4	49.213	34	1,7	241	-65	21	
Magnesita calcinada a muerte (tn)	13.082	266	3,5	26.521	252	6,7	10.813	246	2,7	7.583	301	2,3	-30	22	-14	
Estevalita talco triturado (tn)	9.430	260	2,4	8.148	298	2,4	4.112	313	1,3	4.071	285	1,2	-1	-9	-10	
Borato natural (tn)	10.068	93	0,9	21.295	94	2,0	9.450	92	0,9	6.353	143	0,9	-33	56	5	
Abono de origen animal o vegetal (tn)	649	2.038	1,3	402	2.757	1,1	157	1.969	0,3	142	2.428	0,3	-10	23	12	
Arena natural (tn)	8.818	145	1,3	8.007	134	1,1	4.007	116	0,5	5.101	145	0,7	27	25	59	
RESTANTES			7,7			8,6			3,4			5,2				
TOTAL AGREGACIÓN MAYOR			56,8			73,9			33,3			60,8				

Principales productos	CLAVE 310			INDUSTRIAS DE PRODUCTOS ALIMENTICIOS, BEBIDAS Y TABACO Valor en millones de US\$ cif												
	2001			2002			ENERO - JUNIO									
	Cantidad	Precio (US\$)	Valor	Cantidad	Precio (US\$)	Valor	2002			2003			% Var. 2003/2002			
							Cantidad	Precio (US\$)	Valor	Cantidad	Precio (US\$)	Valor	Cantidad	Precio	Valor	
Carne																
Carne de bovino deshuesada, fresca o refrigerada (tn)	66.600	2.078	138,4	84.410	1.793	151,3	34.092	1.861	63,4	48.130	1.677	80,7	41	-10	27	
Carne de bovino deshuesada, congelada (tn)	18.382	1.469	27,0	17.794	1.286	22,9	8.803	1.365	12,0	8.963	1.218	10,9	2	-11	-9	
Carne de porcino (tn)	341	1.229	0,4	608	1.432	0,9	396	1.343	0,5	24	1.859	0,0	-94	38	-91	
Preparaciones y conservas de carne bovina (tn)	499	2.119	1,1	109	1.150	0,1	25	2.006	0,1	132	1.721	0,2	429	-14	354	
Otros productos pecuarios																
Tripas, vejigas y estómagos de animal (tn)	975	1.256	1,2	749	1.288	1,0	370	1.316	0,5	503	985	0,5	36	-25	2	
Piel y otras partes de ave (tn)	14.607	313	4,6	26.635	293	7,8	9.938	299	3,0	16.532	283	4,7	66	-5	57	
Semen de bovino (kg)	3.132	537	1,7	4.474	356	1,6	2.565	385	1,0	2.496	392	1,0	-3	2	-1	
Productos del mar																
Conservas de atún (tn)	7.562	2.132	16,1	7.769	2.149	16,7	4.184	2.223	9,3	4.400	2.125	9,4	5	-4	1	
Camarones congelados (tn)	286	9.718	2,8	281	8.055	2,3	100	9.185	0,9	117	7.669	0,9	17	-17	-2	
Caracoles congelados (tn)	315	4.389	1,4	289	5.309	1,5	99	4.690	0,5	140	4.340	0,6	41	-7	31	
Lácteos																
Leche en polvo descremada (contenido de grasa inferior o igual a 1,5% en peso) (tn)	5.851	2.124	12,4	5.486	1.423	7,8	2.949	1.512	4,5	2.907	1.682	4,9	-1	11	10	
Leche en polvo entera (contenido de grasa superior o igual a 26% en peso) (tn)	4.428	2.047	9,1	2.361	1.312	3,1	877	1.414	1,2	3.150	1.666	5,2	259	18	323	
Lactosuero (tn)	1.910	1.379	2,6	1.767	965	1,7	466	1.264	0,6	2.000	846	1,7	329	-33	187	
Mantequilla (tn)	869	1.769	1,5	465	1.340	0,6	277	1.241	0,3	1.227	1.491	1,8	342	20	432	
Queso (tn)	3.115	2.546	7,9	3.293	2.170	7,1	1.349	2.321	3,1	1.425	2.323	3,3	6	0	6	
Grasas y aceites																
Sebo fundido (tn)	4.716	344	1,6	9.366	353	3,3	4.000	328	1,3	3.056	463	1,4	-24	41	8	
Grasa y aceite de pescado (excepto hígado) (tn)	86.160	348	30,0	32.310	487	15,7	18.784	473	8,9	57.140	514	29,4	204	9	231	

INDUSTRIAS DE PRODUCTOS ALIMENTICIOS, BEBIDAS Y TABACO												CLAVE 310			
Valor en millones de US\$ cif															
Principales productos	2001			2002			ENERO - JUNIO								
	Cantidad	Precio (US\$)	Valor	Cantidad	Precio (US\$)	Valor	2002			2003			% Var. 2003/2002		
							Cantidad	Precio (US\$)	Valor	Cantidad	Precio (US\$)	Valor	Cantidad	Precio	Valor
Aceite de soya, en bruto o refinado (tn)	5.109	589	3,0	250	566	0,1	-	-	-	22.274	526	11,7	-	-	-
Los demás aceites en bruto o refinados (tn)	2.822	819	2,3	2.684	781	2,1	718	911	0,7	1.260	853	1,1	75	-6	64
Aceite de oliva y sus fracciones, incluso refinado (tn)	1.770	2.486	4,4	1.371	2.753	3,8	608	2.749	1,7	676	2.887	2,0	11	5	17
Aceite de girasol, en bruto o refinado (tn)	5.241	526	2,8	122	793	0,1	41	842	0,0	647	767	0,5	1.464	-9	1.325
Aceites y grasas vegetal hidrogenada (tn)	17.370	816	14,2	16.710	771	12,9	8.544	801	6,8	9.119	864	7,9	7	8	15
Mezclas de aceite o grasa (tn)	170.466	443	75,5	228.289	508	116,0	126.940	468	59,4	81.682	623	50,9	-36	33	-14
Azúcar y confites															
Azúcar refinada (tn)	156.592	298	46,7	175.913	287	50,5	122.586	302	37,0	90.357	308	27,8	-26	2	-25
Los demás azúcares (tn)	3.263	771	2,5	4.944	563	2,8	2.701	510	1,4	3.556	515	1,8	32	1	33
Glucosa y jarabe de glucosa (tn)	12.586	297	3,7	10.911	274	3,0	5.473	283	1,5	3.439	298	1,0	-37	5	-34
Fructosa y jarabe de fructosa (tn)	47.186	236	11,1	57.362	234	13,4	31.656	233	7,4	22.026	234	5,1	-30	0	-30
Goma de mascar (chicle) (tn)	2.002	2.666	5,3	1.023	2.290	2,3	497	2.567	1,3	437	2.047	0,9	-12	-20	-30
Bombones, caramelos, confites y pastillas, sin cacao (tn)	8.863	1.596	14,1	9.380	1.394	13,1	4.299	1.495	6,4	4.974	1.243	6,2	16	-17	-4
Los demás artículos de confitería sin cacao (tn)	1.086	2.443	2,7	950	2.845	2,7	525	2.504	1,3	244	2.212	0,5	-53	-12	-59
Productos a base de cacao															
Pasta de cacao (tn)	1.393	1.521	2,1	1.569	2.406	3,8	815	2.159	1,8	761	3.108	2,4	-7	44	35
Manteca de cacao (tn)	1.882	2.086	3,9	1.876	2.870	5,4	1.014	2.683	2,7	1.032	3.075	3,2	2	15	17
Cacao en polvo sin edulcorantes (tn)	5.363	1.296	7,0	5.294	2.201	11,6	2.820	1.882	5,3	2.508	2.514	6,3	-11	34	19
Cacao en polvo con edulcorantes (tn)	3.662	402	1,5	9.800	348	3,4	3.356	368	1,2	2.950	381	1,1	-12	4	-9
Las demás preparaciones de cacao (tn)	1.334	1.869	2,5	630	2.048	1,3	366	2.013	0,7	298	2.580	0,8	-19	28	4
Chocolates (tn)	12.336	2.297	28,3	10.602	2.072	22,0	5.428	2.229	12,1	5.668	2.183	12,4	4	-2	2

IMPORTACIONES DE LOS PRINCIPALES PRODUCTOS ORDENADAS SEGÚN CLASIFICACIÓN CIU
Enero - Junio 2003

Principales productos	CLAVE 310			INDUSTRIAS DE PRODUCTOS ALIMENTICIOS, BEBIDAS Y TABACO Valor en millones de US\$ cif											
	2001			2002			ENERO - JUNIO						% Var. 2003/2002		
	Cantidad	Precio (US\$)	Valor	Cantidad	Precio (US\$)	Valor	2002			2003			Cantidad	Precio	Valor
						Cantidad	Precio (US\$)	Valor	Cantidad	Precio (US\$)	Valor	Cantidad	Precio	Valor	
Otros productos para alimentación humana															
Preparaciones para la alimentación infantil (tn)	1.102	3.892	4,3	1.425	2.925	4,2	680	2.967	2,0	644	3.201	2,1	-5	8	2
Pastas alimenticias (tn)	14.894	530	7,9	15.300	519	7,9	8.001	514	4,1	6.894	508	3,5	-14	-1	-15
Productos a base de cereales (tn)	3.407	2.107	7,2	4.109	1.875	7,7	1.896	1.944	3,7	2.423	1.614	3,9	28	-17	6
Los demás productos de panadería, pastelería o galletería (tn)	3.413	1.471	5,0	46.966	90	4,2	1.501	1.353	2,0	1.516	1.510	2,3	1	12	13
Galletas dulces (tn)	2.797	1.608	4,5	3.517	1.426	5,0	1.475	1.419	2,1	2.124	1.292	2,7	44	-9	31
Hortalizas secas (tn)	1.163	1.621	1,9	1.460	1.600	2,3	908	1.304	1,2	925	1.937	1,8	2	48	51
Patatas conservadas y congeladas (tn)	12.874	708	9,1	10.255	636	6,5	4.934	652	3,2	5.132	606	3,1	4	-7	-3
Las demás patatas conservadas (tn)	1.212	1.942	2,4	574	2.063	1,2	474	1.982	0,9	75	3.599	0,3	-84	82	-71
Las demás hortalizas preparadas o conservadas (tn)	2.840	1.006	2,9	2.577	973	2,5	1.144	1.043	1,2	1.381	987	1,4	21	-5	14
Pulpa y mermelada de durazno (tn)	1.353	747	1,0	2.581	730	1,9	2.538	729	1,9	721	795	0,6	-72	9	-69
Maní sin cáscara (tn)	1.662	997	1,7	1.183	834	1,0	619	879	0,5	666	842	0,6	8	-4	3
Conservas de piña (tn)	5.414	591	3,2	5.992	619	3,7	3.401	600	2,0	3.360	668	2,2	-1	11	10
Otras frutas en conserva (tn)	1.343	972	1,3	6.198	386	2,4	402	928	0,4	6.172	497	3,1	1.435	-46	723
Conservas de palmito (tn)	1.685	1.900	3,2	2.086	1.668	3,5	1.139	1.721	2,0	1.053	1.492	1,6	-8	-13	-20
Jugo de naranja (tn)	3.435	892	3,1	2.768	1.168	3,2	1.578	1.157	1,8	1.371	1.156	1,6	-13	0	-13
Los demás jugos de fruta (tn)	2.425	938	2,3	9.456	488	4,6	2.989	690	2,1	3.414	660	2,3	14	-4	9
Extracto, esencia y concentrado, de café (tn)	1.080	3.917	4,2	636	4.054	2,6	440	3.288	1,4	159	5.156	0,8	-64	57	-43
Levadura (tn)	1.091	3.002	3,3	2.610	2.291	6,0	1.262	2.716	3,4	1.184	2.728	3,2	-6	0	-6
Salsa y preparaciones para salsa (tn)	819	1.846	1,5	805	1.808	1,5	382	1.816	0,7	346	1.918	0,7	-9	6	-4
Salsa de tomate, preparada (tn)	1.536	1.164	1,8	847	1.060	0,9	435	1.117	0,5	326	1.090	0,4	-25	-2	-27
Condimentos y sazónadores compuestos (tn)	2.348	1.294	3,0	763	1.973	1,5	133	3.860	0,5	273	3.406	0,9	106	-12	81
Preparaciones para sopa (tn)	483	2.096	1,0	333	1.588	0,5	102	1.746	0,2	310	1.475	0,5	204	-16	157

INDUSTRIAS DE PRODUCTOS ALIMENTICIOS, BEBIDAS Y TABACO													CLAVE 310		
Valor en millones de US\$ cif															
Principales productos	2001			2002			ENERO - JUNIO								
	Cantidad	Precio (US\$)	Valor	Cantidad	Precio (US\$)	Valor	2002			2003			% Var. 2003/2002		
							Cantidad	Precio (US\$)	Valor	Cantidad	Precio (US\$)	Valor	Cantidad	Precio	Valor
Concentrado de proteínas y sustancias proteicas texturadas (tn)	3.441	1.901	6,5	4.223	1.527	6,4	2.345	1.612	3,8	2.201	1.364	3,0	-6	-15	-21
Polvo para budín, gelatina y similares (tn)	1.869	1.033	1,9	2.827	1.266	3,6	1.203	1.422	1,7	1.869	1.026	1,9	55	-28	12
Extracto para elaborar bebidas (tn)	437	8.197	3,6	1.913	1.685	3,2	350	3.747	1,3	147	4.848	0,7	-58	29	-46
Las demás preparaciones alimenticias (tn)	9.754	2.270	22,1	30.437	932	28,4	9.801	1.086	10,6	19.171	709	13,6	96	-35	28
Salvado de maíz (tn)	66.457	311	20,7	63.062	298	18,8	33.524	318	10,7	42.919	302	12,9	28	-5	21
Tortas y residuos de soya (tn)	340.825	267	91,0	476.836	198	94,2	258.284	193	49,9	262.886	188	49,5	2	-2	-1
Tortas y residuos de girasol (tn)	26.992	138	3,7	17.256	122	2,1	5.521	135	0,7	14.082	105	1,5	155	-22	99
Ácido oleico (tn)	5.350	486	2,6	2.573	593	1,5	1.656	545	0,9	1.184	734	0,9	-29	35	-4
Harina y pelets de carne, impropios para alimentación humana (tn)	3.200	435	1,4	4.119	355	1,5	620	493	0,3	5.901	287	1,7	851	-42	454
Harina de pescado, impropia para alimentación humana (tn)	17.235	450	7,8	8.489	497	4,2	1.481	527	0,8	4.014	512	2,1	171	-3	163
Té (tn)	15.205	1.285	19,5	15.283	1.130	17,3	7.830	1.166	9,1	8.592	993	8,5	10	-15	-7
Condimentos y especias (tn)	1.530	2.519	3,9	1.395	2.175	3,0	716	2.224	1,6	675	1.826	1,2	-6	-18	-23
Arroz semiblanqueado o blanqueado, incluso pulido o glaseado (tn)	69.058	251	17,4	64.027	256	16,4	35.886	251	9,0	38.295	247	9,5	7	-1	5
Arroz partido (tn)	22.298	201	4,5	12.627	187	2,4	4.157	191	0,8	11.986	195	2,3	188	2	194
Almidón de maíz (tn)	5.882	317	1,9	6.751	314	2,1	4.213	312	1,3	3.027	260	0,8	-28	-17	-40
Gluten de trigo (tn)	4.259	793	3,4	5.943	789	4,7	3.175	785	2,5	4.235	886	3,8	33	13	51
Jugo y extracto vegetales (kgn)	279.073	10	2,8	264.959	11	2,8	136.935	10	1,4	185.238	11	2,0	35	6	43
Productos para alimentación animal															
Materias y desperdicios vegetales para alimentación animal (tn)	24.334	234	5,7	19.150	189	3,6	7.709	180	1,4	27.958	198	5,5	263	10	299
Alimentos para perro o gato (tn)	92.223	334	30,8	57.832	566	32,7	28.051	584	16,4	28.822	559	16,1	3	-4	-2
Sustitutos lácteos para alimentar terneros (tn)	2.542	949	2,4	1.689	841	1,4	1.225	841	1,0	806	857	0,7	-34	2	-33

IMPORTACIONES DE LOS PRINCIPALES PRODUCTOS ORDENADAS SEGÚN CLASIFICACIÓN CIIU
Enero - Junio 2003

Principales productos	CLAVE 310			INDUSTRIAS DE PRODUCTOS ALIMENTICIOS, BEBIDAS Y TABACO Valor en millones de US\$ cif											
	2001			2002			ENERO - JUNIO						% Var. 2003/2002		
	Cantidad	Precio (US\$)	Valor	Cantidad	Precio (US\$)	Valor	2002			2003			Cantidad	Precio	Valor
							Cantidad	Precio (US\$)	Valor	Cantidad	Precio (US\$)	Valor			
Otros preparados alimenticios para animales (tn)	7.406	1.235	9,1	5.126	1.617	8,3	2.749	1.560	4,3	7.378	977	7,2	168	-37	68
Bebidas y licores															
Malta (tn)	16.614	291	4,8	22.666	252	5,7	5.531	295	1,6	11.352	286	3,2	105	-3	99
Agua, incluida mineral, con edulcorante (miles de litros)	11.560	205	2,4	2.868	139	0,4	1.611	145	0,2	670	114	0,1	-58	-22	-67
Las demás bebidas no alcohólicas (miles de litros)	6.809	219	1,5	2.821	327	0,9	978	293	0,3	2.079	285	0,6	113	-2	107
Cerveza de malta (miles de litros)	7.328	722	5,3	5.089	776	4,0	2.153	814	1,8	3.500	601	2,1	63	-26	20
Alcohol etílico (miles de litros)	15.728	353	5,6	17.173	333	5,7	8.459	350	3,0	9.781	316	3,1	16	-10	4
Whisky (miles de litros)	2.933	4.660	13,7	3.044	4.769	14,5	1.328	4.794	6,4	1.631	4.231	6,9	23	-12	8
Ron y aguardiente de caña (miles de litros)	1.497	2.810	4,2	2.125	2.735	5,8	853	2.644	2,3	1.123	2.795	3,1	32	6	39
Vodka (miles de litros)	584	2.674	1,6	612	2.395	1,5	237	2.264	0,5	303	2.105	0,6	28	-7	19
Los demás licores (miles de litros)	968	4.501	4,4	1.205	4.076	4,9	506	4.394	2,2	653	4.353	2,8	29	-1	28
Lías o heces de vino; tártaro bruto (tn)	3.178	890	2,8	1.119	705	0,8	433	703	0,3	562	658	0,4	30	-6	22
Tabaco															
Tabaco en bruto (tn)	2.399	2.479	5,9	2.748	1.912	5,3	1.229	1.749	2,1	1.411	1.516	2,1	15	-13	-1
Cigarros y cigarrillos (tn)	-	-	1,3	184	6.294	1,2	109	6.524	0,7	107	5.626	0,6	-2	-14	-15
Tabaco para fumar (tn)	135	8.246	1,1	222	6.708	1,5	119	7.326	0,9	154	4.588	0,7	30	-37	-18
RESTANTES			33,7			46,7			19,8			23,7			
TOTAL AGREGACIÓN MAYOR			920,0			948,2			469,3			535,1			

IMPORTACIONES DE LOS PRINCIPALES PRODUCTOS ORDENADAS SEGÚN CLASIFICACIÓN CIIU
Enero - Junio 2003

INDUSTRIAS TEXTILES, DEL CUERO Y CALZADO											CLAVE 320				
Valor en millones de US\$ cif															
Principales productos	2001			2002			ENERO - JUNIO								
	Cantidad	Precio (US\$)	Valor	Cantidad	Precio (US\$)	Valor	2002			2003			% Var. 2003/2002		
							Cantidad	Precio (US\$)	Valor	Cantidad	Precio (US\$)	Valor	Cantidad	Precio	Valor
Hilados y telas															
Lana peinada (tn)	1.036	5.415	5,6	1.173	6.419	7,5	489	6.003	2,9	612	8.009	4,9	25	33	67
Tela de lana cardada o peinada (kgn)	303.864	24	7,3	269.030	22	6,0	123.768	23	2,8	156.221	26	4,1	26	15	45
Algodón sin cardar ni peinar (tn)	14.337	1.040	14,9	14.966	898	13,4	7.289	910	6,6	9.252	1.039	9,6	27	14	45
Hilado de algodón (tn)	5.104	2.591	13,2	6.634	2.301	15,3	3.471	2.353	8,2	3.204	2.279	7,3	-8	-3	-11
Tela de algodón (tn)	1.737	5.625	9,8	2.080	4.622	9,6	897	4.738	4,2	1.144	4.825	5,5	28	2	30
Tela teñida de algodón (tn)	1.559	5.899	9,2	1.516	4.807	7,3	774	4.916	3,8	950	4.681	4,4	23	-5	17
Mezclilla (denim) (tn)	3.508	4.621	16,2	4.698	4.152	19,5	2.180	4.186	9,1	1.734	3.942	6,8	-20	-6	-25
Hilado de fibra de poliéster discontinua (tn)	6.258	2.191	13,7	8.096	1.886	15,3	3.885	1.900	7,4	5.055	1.198	6,1	30	-37	-18
Hilado de fibra acrílica discontinua (tn)	540	3.912	2,1	363	3.380	1,2	219	3.283	0,7	104	3.348	0,3	-52	2	-51
Hilado entorchado (kgn)	57.648	22	1,3	33.817	23	0,8	19.111	23	0,4	21.343	22	0,5	12	-3	8
Tela de filamento continuo sintético (tn)	8.864	3.697	32,8	6.378	4.491	28,6	2.173	6.086	13,2	3.934	3.599	14,2	81	-41	7
Tela de filamento continuo artificial (tn)	212	7.668	1,6	135	7.424	1,0	57	9.181	0,5	64	6.289	0,4	13	-32	-23
Tela de fibra sintética discontinua (tn)	9.431	3.934	37,1	10.462	3.451	36,1	5.663	3.417	19,4	4.855	3.223	15,6	-14	-6	-19
Tela de fibra artificial discontinua (tn)	521	5.874	3,1	471	4.351	2,1	149	5.542	0,8	132	5.172	0,7	-11	-7	-17
Tela no tejida o impregnada, recubierta (tn)	7.930	2.831	22,4	9.502	2.227	21,2	4.615	2.277	10,5	5.844	2.086	12,2	27	-8	16
Redes para pesca (tn)	1.383	5.613	7,8	742	6.347	4,7	335	5.901	2,0	593	4.953	2,9	77	-16	48
Redes, excepto para pesca (tn)	1.486	4.750	7,1	1.110	4.242	4,7	514	4.584	2,4	965	3.803	3,7	88	-17	56
Alfombras hechas a mano (m²)	-	-	1,9	85.244	13	1,1	29.562	15	0,5	46.509	18	0,8	57	17	83
Alfombras y demás revestimientos para el suelo (miles de m²)	-	-	22,6	5.712	3.409	19,5	3.125	3.068	9,6	2.622	3.537	9,3	-16	15	-3
Terciopelo y felpa por trama, cortados, rayados, de algodón (tn)	1.363	5.280	7,2	1.597	4.413	7,0	1.187	4.234	5,0	494	4.574	2,3	-58	8	-55
Encajes fabricados a máquina (kgn)	122.628	16	2,0	110.665	15	1,7	55.795	16	0,9	26.823	19	0,5	-52	23	-41
Cintas de fibra sintética (tn)	644	5.157	3,3	643	4.583	2,9	354	4.324	1,5	400	4.224	1,7	13	-2	10

IMPORTACIONES DE LOS PRINCIPALES PRODUCTOS ORDENADAS SEGÚN CLASIFICACIÓN CIU
Enero - Junio 2003

Principales productos	CLAVE 320			INDUSTRIAS TEXTILES, DEL CUERO Y CALZADO Valor en millones de US\$ cif											
	2001			2002			ENERO - JUNIO								
	Cantidad	Precio (US\$)	Valor	Cantidad	Precio (US\$)	Valor	2002			2003			% Var. 2003/2002		
							Cantidad	Precio (US\$)	Valor	Cantidad	Precio (US\$)	Valor	Cantidad	Precio	Valor
Tela impregnada, recubierta o revestida (tn)	3.425	3.993	13,7	2.854	3.760	10,7	1.517	3.600	5,5	1.563	3.762	5,9	3	5	8
Napa tramada para neumático (tn)	3.310	4.734	15,7	3.186	4.562	14,5	1.549	4.521	7,0	1.695	4.318	7,3	9	-4	5
Tela para uso técnico (kgn)	402.036	39	15,7	407.423	39	16,0	230.629	40	9,2	258.387	33	8,6	12	-16	-6
Tela de punto (tn)	2.830	3.607	10,2	3.208	3.224	10,3	2.219	2.986	6,6	2.129	2.612	5,6	-4	-13	-16
Prendas de vestir															
Camisas de punto para hombre (miles de unidades)	-	-	6,8	1.810	3.695	6,7	509	4.171	2,1	273	4.710	1,3	-46	13	-39
Camisas y blusas, de punto para mujer (miles de unidades)	-	-	3,3	1.456	3.367	4,9	439	3.821	1,7	478	3.591	1,7	9	-6	2
Prendas de vestir interiores de tejido de punto, para hombre (miles de unidades)	-	-	7,2	14.708	461	6,8	6.004	566	3,4	8.301	427	3,5	38	-25	4
Prendas de vestir interiores de tejido de punto, para mujer (miles de unidades)	-	-	13,9	17.191	757	13,0	6.844	902	6,2	8.525	814	6,9	25	-10	12
T-shirts y camisetas interiores de hombre o mujer, de algodón, de punto (miles de unidades)	-	-	39,1	20.619	1.907	39,3	4.926	2.007	9,9	4.471	1.979	8,9	-9	-1	-10
T-shirts y camisetas interiores de hombre o mujer, de las demás materias textiles, de punto (miles de unidades)	-	-	13,9	7.974	1.583	12,6	2.595	1.630	4,2	2.433	2.005	4,9	-6	23	15
Suéteres, chalecos y artículos similares, de lana o pelo fino, de punto (miles de unidades)	-	-	13,7	1.568	7.398	11,6	1.423	7.581	10,8	1.257	6.819	8,6	-12	-10	-21
Suéteres, chalecos y artículos similares, de algodón, de punto (miles de unidades)	-	-	13,1	2.634	4.517	11,9	1.490	4.427	6,6	1.790	3.813	6,8	20	-14	4
Suéteres, chalecos y artículos similares, de fibra sintética o artificial, de punto (miles de unidades)	-	-	38,1	10.712	3.423	36,7	7.940	3.505	27,8	7.694	3.694	28,4	-3	5	2
Prendas y complementos de vestir para bebé, de tejido de punto (kgn)	675.054	16	10,7	872.616	14	12,2	476.953	14	6,7	493.019	11	5,3	3	-23	-21
Prendas para deporte, de punto (miles de unidades)	-	-	3,3	538	5.386	2,9	347	5.493	1,9	307	5.456	1,7	-11	-1	-12

IMPORTACIONES DE LOS PRINCIPALES PRODUCTOS ORDENADAS SEGÚN CLASIFICACIÓN CIIU
Enero - Junio 2003

INDUSTRIAS TEXTILES, DEL CUERO Y CALZADO											CLAVE 320				
Valor en millones de US\$ cif															
Principales productos	2001			2002			ENERO - JUNIO								
	Cantidad	Precio (US\$)	Valor	Cantidad	Precio (US\$)	Valor	2002			2003			% Var. 2003/2002		
							Cantidad	Precio (US\$)	Valor	Cantidad	Precio (US\$)	Valor	Cantidad	Precio	Valor
Trajes de baño de mujer de fibra sintética, de punto (miles de unidades)	-	-	4,6	1.020	5.132	5,2	24	5.601	0,1	36	3.001	0,1	47	-46	-21
Calzas, medias y calcetines (tn)	731	11.010	8,1	828	9.724	8,0	465	9.251	4,3	476	8.003	3,8	2	-13	-11
Abrigos, capas y similares para hombre, de tejido de punto (miles de unidades)	-	-	2,6	282	8.343	2,4	187	8.586	1,6	286	7.814	2,2	53	-9	40
Abrigos, capas y similares para mujer, de tejido de punto (miles de unidades)	-	-	2,0	344	9.040	3,1	232	10.020	2,3	215	8.572	1,8	-7	-14	-21
Prendas de vestir exteriores de tejido de punto, para hombre (miles de unidades)	-	-	2,5	486	3.635	1,8	239	3.799	0,9	169	4.270	0,7	-29	12	-21
Pantalones para hombre, de tejido de punto (miles de unidades)	-	-	7,7	2.440	3.226	7,9	1.048	3.929	4,1	771	3.895	3,0	-26	-1	-27
Prendas de vestir exteriores de tejido de punto, para mujer (miles de unidades)	-	-	6,3	1.435	4.137	5,9	462	4.399	2,0	339	6.100	2,1	-27	39	2
Pantalones para mujer, de tejido de punto (miles de unidades)	-	-	6,1	1.798	4.034	7,3	630	4.615	2,9	641	4.447	2,8	2	-4	-2
Abrigos, impermeables y similares para hombre, de tejido plano (miles de unidades)	-	-	24,0	2.235	9.057	20,2	1.485	10.545	15,7	1.957	9.537	18,7	32	-10	19
Abrigos, impermeables y similares para mujer, de tejido plano (miles de unidades)	-	-	10,5	1.410	8.445	11,9	1.011	9.269	9,4	1.447	8.369	12,1	43	-10	29
Trajes o ternos y conjuntos para hombres, de tejido plano (miles de unidades)	-	-	6,5	448	11.473	5,1	245	10.807	2,7	246	10.726	2,6	0	-1	0
Chaquetas para hombres, de tejido plano (miles de unidades)	-	-	4,6	507	9.314	4,7	346	9.300	3,2	429	8.425	3,6	24	-9	12
Pantalones para hombres, de tejido plano (miles de unidades)	-	-	42,1	11.242	3.770	42,4	4.098	4.482	18,4	4.748	3.819	18,1	16	-15	-1
Trajes y conjuntos para mujer, de tejido plano (miles de unidades)	-	-	3,9	531	6.184	3,3	152	8.934	1,4	152	7.794	1,2	0	-13	-13
Chaquetas para mujer, de tejido plano (miles de unidades)	-	-	7,1	706	8.684	6,1	537	8.566	4,6	799	6.426	5,1	49	-25	12

IMPORTACIONES DE LOS PRINCIPALES PRODUCTOS ORDENADAS SEGÚN CLASIFICACIÓN CIU
Enero - Junio 2003

Principales productos	CLAVES 320			INDUSTRIAS TEXTILES, DEL CUERO Y CALZADO Valor en millones de US\$ cif											
	2001			2002			ENERO - JUNIO						% Var. 2003/2002		
	Cantidad	Precio (US\$)	Valor	Cantidad	Precio (US\$)	Valor	2002			2003			Cantidad	Precio	Valor
							Cantidad	Precio (US\$)	Valor	Cantidad	Precio (US\$)	Valor			
Vestidos, de tejido plano (miles de unidades)	-	-	8,8	1.604	4.328	6,9	203	6.084	1,2	236	5.892	1,4	16	-3	13
Faldas, de tejido plano (miles de unidades)	-	-	6,5	1.784	3.289	5,9	535	3.778	2,0	695	4.395	3,1	30	16	51
Pantalones para mujer, de tejido plano (miles de unidades)	-	-	24,5	6.165	4.123	25,4	2.678	4.643	12,4	3.452	4.447	15,3	29	-4	23
Camisas para hombre, de tejido plano (miles de unidades)	-	-	34,5	9.841	3.272	32,2	4.154	3.763	15,6	4.194	3.300	13,8	1	-12	-11
Camisas y blusas para mujer, de tejido plano (miles de unidades)	-	-	15,5	4.973	3.112	15,5	1.757	3.480	6,1	1.938	3.474	6,7	10	0	10
Calzoncillos, camisones y pijamas, para hombre o niño (miles de unidades)	-	-	2,0	2.321	1.180	2,7	1.164	1.345	1,6	1.327	1.008	1,3	14	-25	-15
Combinaciones, enaguas, camisones y pijamas, para mujer o niña (miles de unidades)	-	-	4,3	1.826	2.471	4,5	490	3.527	1,7	670	3.499	2,3	37	-1	36
Las demás prendas de vestir interiores de tejido plano, para mujer (kgn)	83.354	23	1,9	163.588	14	2,4	50.578	16	0,8	53.583	8	0,4	6	-49	-46
Prendas y complementos de vestir para bebe, de tejido plano (kgn)	439.157	13	5,5	607.033	11	6,8	307.845	11	3,4	507.228	10	4,9	65	-13	44
Trajes de baño para hombre de tejido plano (miles de unidades)	-	-	2,6	1.263	2.236	2,8	152	2.037	0,3	34	3.853	0,1	-77	89	-57
Las demás prendas de vestir, de tejido plano (tn)	974	9.627	9,4	920	8.776	8,1	436	8.844	3,9	621	8.115	5,0	42	-8	31
Sostenes y fajas, incluso de punto (kgn)	612.350	28	17,4	587.120	25	14,8	302.643	23	7,1	253.207	21	5,4	-16	-9	-24
Prendas de vestir de cuero (tn)	-	-	29,2	925	23.118	21,4	845	23.509	19,9	695	21.139	14,7	-18	-10	-26
Accesorios de vestir de cuero (tn)	-	-	6,2	1.078	6.441	6,9	522	6.805	3,5	582	6.111	3,6	12	-10	0
Sombreros y demás tocados (tn)	-	-	4,2	642	6.393	4,1	258	6.716	1,7	312	6.206	1,9	21	-8	12
Ropa usada (tn)	10.777	1.297	14,0	9.915	1.304	12,9	5.332	1.276	6,8	4.544	1.316	6,0	-15	3	-12
Otras confecciones															
Ropa de cama (tn)	1.870	5.863	11,0	1.793	4.917	8,8	785	5.393	4,2	1.066	4.741	5,1	36	-12	19
Ropa de mesa (tn)	927	6.018	5,6	735	5.487	4,0	306	4.888	1,5	388	5.358	2,1	27	10	39
Ropa de tocador o cocina (tn)	2.758	4.799	13,2	3.461	4.595	15,9	974	4.435	4,3	984	4.406	4,3	1	-1	0

IMPORTACIONES DE LOS PRINCIPALES PRODUCTOS ORDENADAS SEGÚN CLASIFICACIÓN CIIU
Enero - Junio 2003

INDUSTRIAS TEXTILES, DEL CUERO Y CALZADO Valor en millones de US\$ cif											CLAVE 320				
Principales productos	2001			2002			ENERO - JUNIO								
	Cantidad	Precio (US\$)	Valor	Cantidad	Precio (US\$)	Valor	2002			2003			% Var. 2003/2002		
							Cantidad	Precio (US\$)	Valor	Cantidad	Precio (US\$)	Valor	Cantidad	Precio	Valor
Visillos y cortinas, guardamalletas y rodapiés de cama (tn)	611	6.214	3,8	625	5.459	3,4	291	5.022	1,5	319	4.086	1,3	10	-19	-11
Otros artículos de tapicería (tn)	324	8.525	2,8	286	6.019	1,7	132	6.355	0,8	140	6.650	0,9	6	5	11
Sacos de polipropileno (tn)	1.541	1.752	2,7	1.018	1.979	2,0	509	2.270	1,2	357	2.230	0,8	-30	-2	-31
Toldos y carpas (tn)	1.537	3.275	5,0	1.650	2.786	4,6	80	4.950	0,4	188	6.609	1,2	135	34	214
Paños para limpieza (tn)	753	3.247	2,4	895	2.828	2,5	419	2.761	1,2	377	2.894	1,1	-10	5	-6
Trapos, cordeles y cuerdas de materias textiles (tn)	5.622	1.579	8,9	4.816	1.514	7,3	2.617	1.508	3,9	2.772	1.568	4,3	6	4	10
Curtiembre y talabartería															
Cuero y pieles de bovino o de equino, curtidos o precurtidos (tn)	1.553	5.842	9,1	1.773	4.485	8,0	790	4.824	3,8	835	4.092	3,4	6	-15	-10
Cuero y pieles de porcino, curtidos o precurtidos (tn)	213	12.482	2,7	246	11.763	2,9	138	12.144	1,7	123	12.496	1,5	-11	3	-8
Maletas, maletines, bolsos y artículos similares (miles de unidades)	1.731	3.748	6,5	1.585	3.839	6,1	801	2.904	2,3	1.194	2.718	3,2	49	-6	40
Bolsos de mano, de superficie exterior de plástico (miles de unidades)	3.754	1.515	5,7	4.293	1.424	6,1	1.264	1.834	2,3	1.649	1.819	3,0	30	-1	29
Bolsos de mano, de superficie exterior de materia textil (miles de unidades)	2.194	1.894	4,2	3.064	1.262	3,9	1.117	1.312	1,5	822	1.837	1,5	-26	40	3
Artículos de bolsillo o de bolsos de mano y similares (tn)	-	-	17,4	3.638	5.124	18,6	1.888	4.424	8,4	1.261	5.365	6,8	-33	21	-19
Calzado															
Calzado de deporte con capellada de cuero (miles de pares)	609	9.801	6,0	1.609	10.983	17,7	634	11.681	7,4	844	11.472	9,7	33	-2	31
Botín con capellada de cuero (pares)	729	16.813	12,3	588	13.160	7,7	493	13.337	6,6	600	12.605	7,6	22	-5	15
Los demás calzados con capellada de cuero (miles de pares)	7.820	10.465	81,8	8.354	8.714	72,8	3.574	9.714	34,7	3.347	9.589	32,1	-6	-1	-8
RESTANTES			57,4			55,9			27,7			32,6			
TOTAL AGREGACIÓN MAYOR			1.043,7			995,5			499,1			506,2			

Principales productos	CLAVES 330			INDUSTRIA DE LA MADERA, INCLUIDOS MUEBLES Valores en millones de US\$ cif											
	2001			2002			ENERO - JUNIO						% Var. 2003/2002		
	Cantidad	Precio (US\$)	Valor	Cantidad	Precio (US\$)	Valor	2002			2003			Cantidad	Precio	Valor
							Cantidad	Precio (US\$)	Valor	Cantidad	Precio (US\$)	Valor			
Madera															
Madera aserrada de conífera (m³)	26.516	363	9,6	28.713	326	9,4	21.530	313	6,7	7.881	403	3,2	-63	29	-53
Madera aserrada distinta de la de conífera (m³)	7.583	575	4,4	5.121	822	4,2	2.898	907	2,6	2.112	965	2,0	-27	6	-22
Hojas para chapado, de espesor menor o igual a 6 mm, de madera (tn)	2.991	2.047	6,1	3.597	1.883	6,8	1.758	1.986	3,5	1.377	2.327	3,2	-22	17	-8
Madera elaborada de conífera (tn)	1.317	1.149	1,5	2.041	850	1,7	957	852	0,8	1.276	806	1,0	33	-5	26
Madera elaborada distinta de la de conífera (tn)	2.799	1.257	3,5	1.567	1.264	2,0	809	1.339	1,1	616	1.324	0,8	-24	-1	-25
Tableros de partículas (tn)	15.470	300	4,6	18.598	230	4,3	11.808	221	3	6.694	244	1,6	-43	10	-37
Madera contrachapada, constituida por hojas de espesor menor o igual a 6 mm (miles de m³)	-	-	2,8	188	12.898	2,4	80	16.181	1,3	174	7.243	1,3	116	-55	-3
Manufacturas de madera															
Barriles, cubas y tinas de madera (tn)	-	-	16,4	1.586	9.653	15,3	1.398	9.810	13,7	1.541	11.346	17,5	10	16	27
Obras de carpintería (tn)	3.870	1.635	6,3	5.141	1.491	7,7	2.567	1.489	3,8	2.145	1.760	3,8	-16	18	-1
Artículos de mesa o cocina, de madera (tn)	397	3.429	1,4	332	2.519	0,8	138	2.545	0,4	89	3.152	0,3	-35	24	-20
Adornos de madera (tn)	478	4.426	2,1	464	4.146	1,9	208	4.056	0,8	228	3.883	0,9	10	-4	5
Las demás manufacturas de madera (tn)	2.518	1.629	4,1	2.139	1.851	4,0	867	1.948	1,7	887	2.019	1,8	2	4	6
Tapones de corcho (kgn)	896.860	31	28,2	776.149	31	24,0	478.308	29	14,1	353.209	37	13,2	-26	27	-6
Corcho aglomerado y manufacturas de corcho (tn)	319	8.449	2,7	388	9.249	3,6	203	8.924	1,8	289	9.647	2,8	42	8	54
Construcciones prefabricadas (tn)	-	-	3,3	1.507	3.695	5,6	768	3.477	2,7	439	3.453	1,5	-43	-1	-43
Artículos de cestería (tn)	-	-	1,8	482	3.994	1,9	161	3.661	0,6	138	3.620	0,5	-14	-1	-15
Muebles															
Asientos giratorios de altura ajustable (unidades)	124.652	28	3,5	142.102	22	3,1	57.093	25	1,4	82.068	16	1,3	44	-38	-12
Asientos con armazón de madera (unidades)	163.451	38	6,2	260.405	33	8,5	64.553	39	2,5	144.181	26	3,7	123	-34	47

IMPORTACIONES DE LOS PRINCIPALES PRODUCTOS ORDENADAS SEGÚN CLASIFICACIÓN CIU
Enero - Junio 2003

INDUSTRIA DE LA MADERA, INCLUIDOS MUEBLES (Valor en millones de US\$ cif)											CLAVE 330				
Principales productos	2001			2002			ENERO - JUNIO								
	Cantidad	Precio (US\$)	Valor	Cantidad	Precio (US\$)	Valor	2002			2003			% Var. 2003/2002		
							Cantidad	Precio (US\$)	Valor	Cantidad	Precio (US\$)	Valor	Cantidad	Precio	Valor
Asientos con armazón metálica (miles de unidades)	370	15.793	5,8	539	11.203	6,0	130	14.691	1,9	261	7.983	2,1	102	-46	10
Los demás asientos (miles de unidades)	673	6.330	4,3	654	6.963	4,6	141	8.133	1,1	95	14.909	1,4	-33	83	24
Partes de asientos (tn)	-	-	4,0	1.351	2.817	3,8	698	2.752	1,9	642	2.950	1,9	-8	7	-1
Muebles de madera (unidades)	385.120	42	16,1	595.921	37	21,9	204.623	40	8,2	358.794	30	10,8	75	-25	32
Partes de muebles (tn)	-	-	9,3	3.102	2.714	8,4	1.573	2.812	4,4	1.187	2.237	2,7	-25	-20	-40
Sacos de dormir (miles de unidades)	219	7.336	1,6	266	5.897	1,6	22	8.389	0,2	35	9.364	0,3	58	12	76
Artículos de cama (tn)	-	-	2,6	449	5.600	2,5	192	6.042	1,2	397	4.740	1,9	107	-22	63
RESTANTES			12,4			18,8			7,4			9,7			
TOTAL AGREGACIÓN MAYOR			164,7			174,8			88,5			91,2			

IMPORTACIONES DE LOS PRINCIPALES PRODUCTOS ORDENADAS SEGÚN CLASIFICACIÓN CIIU
Enero - Junio 2003

Principales productos	CLAVE 340			INDUSTRIA DEL PAPEL, IMPRENTA Y EDITORIALES											
				Valor en millones de US\$ cif											
	2001			2002			ENERO - JUNIO 2002			2003			% Var. 2003/2002		
	Cantidad	Precio (US\$)	Valor	Cantidad	Precio (US\$)	Valor	Cantidad	Precio (US\$)	Valor	Cantidad	Precio (US\$)	Valor	Cantidad	Precio	Valor
Celulosa															
Pasta química de madera blanqueada y semiblanqueada de conífera (tn)	14.344	580	8,3	17.384	481	8,4	7.414	479	3,6	8.277	503	4,2	12	5	17
Pasta química de madera al sulfito blanqueada y semiblanqueada de conífera (tn)	8.829	604	5,3	1.103	524	0,6	1.103	524	0,6	-	-	-	-	-	-
Papel y cartón															
Papel para reciclar (kgn)	27.993	200	5,6	56.558	173	9,8	29.142	169	4,9	18.054	151	2,7	-38	-10	-44
Papel para escritura (tn)	19.733	2.203	43,5	20.071	1.188	23,8	13.559	763	10,3	14.702	794	11,7	8	4	13
Papel de seguridad (tn)	980	2.457	2,4	1.204	2.666	3,2	723	3.067	2,2	415	2.299	1,0	-43	-25	-57
Papel <i>tissue</i> (tn)	2.461	796	2,0	5.433	674	3,7	1.768	769	1,4	648	942	0,6	-63	22	-55
Papel y cartón para embalaje y similares (tn)	153.494	454	69,7	103.582	457	47,3	59.339	432	25,6	47.975	453	21,7	-19	5	-15
Los demás papeles y cartones (tn)	20.429	632	12,9	18.912	550	10,4	10.223	492	5,0	7.292	602	4,4	-29	22	-13
Papel semiquímico para ondular (tn)	44.819	361	16,2	24.270	337	8,2	8.139	326	2,7	9.209	331	3,0	13	1	15
Papel resistente a la grasa (tn)	936	1.637	1,5	260	1.828	0,5	181	1.644	0,3	102	2.094	0,2	-44	27	-29
Papel obtenido por pegado de hojas (tn)	1.515	765	1,2	1.949	631	1,2	710	720	0,5	1.134	616	0,7	60	-14	37
Papel y cartón corrugados (tn)	626	2.403	1,5	843	2.202	1,9	392	2.225	0,9	657	1.632	1,1	68	-27	23
Papel autocopia en bobinas (tn)	10.726	1.470	15,8	11.302	1.354	15,3	6.057	1.353	8,2	5.046	1.302	6,6	-17	-4	-20
Los demás papeles para copiar en bobinas (tn)	772	2.085	1,6	389	2.066	0,8	354	1.664	0,6	22	4.599	0,1	-94	176	-83
Papel estucado (tn)	78.617	888	69,8	81.822	799	65,3	42.006	818	34,4	47.579	776	36,9	13	-5	7
Los demás papeles y cartones estucados, recubiertos e impregnados (tn)	1.609	1.430	2,3	1.631	1.893	3,1	450	2.289	1,0	1.509	1.668	2,5	235	-27	144
Papel engomado y autoadhesivo (tn)	6.559	2.299	15,1	5.331	2.422	12,9	2.830	2.429	6,9	2.907	2.358	6,9	3	-3	0
Papel impregnado o revestido con resina (tn)	3.744	1.567	5,9	2.914	2.075	6,0	1.255	1.886	2,4	1.787	2.268	4,1	42	20	71
Papel coloreado o impreso (tn)	688	3.000	2,1	767	4.179	3,2	263	4.035	1,1	554	4.633	2,6	111	15	142
Los demás papeles autocopia (tn)	3.292	1.568	5,2	3.241	1.314	4,3	1.551	1.330	2,1	1.716	1.303	2,2	11	-2	8

1047

INDUSTRIA DEL PAPEL, IMPRENTA Y EDITORIALES Valor en millones de US\$ cif										CLAVES 340					
Principales productos	2001			2002			ENERO - JUNIO								
	Cantidad	Precio (US\$)	Valor	Cantidad	Precio (US\$)	Valor	2002			2003			% Var. 2003/2002		
							Cantidad	Precio (US\$)	Valor	Cantidad	Precio (US\$)	Valor	Cantidad	Precio	Valor
Cajas de cartón (tn)	17.753	1.244	22,1	27.290	1.029	28,1	15.346	1.004	15,4	17.548	974	17,1	14	-3	11
Los demás envases de papel o cartón (tn)	1.976	2.165	4,3	1.576	1.840	2,9	658	1.842	1,2	689	2.009	1,4	5	9	14
Papel y cartón filtro (tn)	516	6.258	3,2	547	5.873	3,2	280	5.991	1,7	259	6.513	1,7	-8	9	0
Las demás manufacturas de papel y cartón (tn)	9.973	1.165	11,6	31.934	903	28,8	16.871	933	15,7	18.185	785	14,3	8	-16	-9
Papel para fumar (tn)	1.004	2.885	2,9	981	2.952	2,9	544	2.882	1,6	495	2.324	1,1	-9	-19	-27
Papel higiénico, manteles y servilletas (tn)	1.004	2.113	2,1	1.260	1.766	2,2	502	1.824	0,9	982	1.504	1,5	95	-18	61
Pañuelos y toallitas de papel (tn)	932	2.544	2,4	1.248	2.205	2,8	546	2.252	1,2	591	2.086	1,2	8	-7	0
Pañales, toallas y paños higiénicos (tn)	19.404	2.867	55,6	16.335	2.590	42,3	7.538	2.707	20,4	10.557	2.291	24,2	40	-15	19
Sábanas y similares, de papel (tn)	1.197	2.489	3,0	1.050	2.161	2,3	564	2.175	1,2	409	1.821	0,7	-28	-16	-39
Editoriales e imprenta															
Impresos para registro (tn)	2.647	2.793	7,4	3.628	1.810	6,6	764	2.377	1,8	591	2.669	1,6	-23	12	-13
Etiquetas de papel y cartón (tn)	378	14.739	5,6	309	18.014	5,6	156	18.521	2,9	192	15.716	3,0	23	-15	5
Libros (tn)	3.792	7.892	29,9	3.403	7.375	25,1	1.815	7.288	13,2	9.370	1.324	12,4	416	-82	-6
Folletos e impresos similares (tn)	486	8.267	4,0	430	8.678	3,7	224	7.700	1,7	421	5.057	2,1	88	-34	23
Diccionarios y enciclopedias (tn)	991	5.742	5,7	926	5.654	5,2	599	6.020	3,6	738	3.345	2,5	23	-44	-32
Diarios y publicaciones (tn)	1.990	4.474	8,9	1.718	3.799	6,5	769	4.210	3,2	693	4.062	2,8	-10	-4	-13
Calcomanías (tn)	103	13.568	1,4	130	14.142	1,8	50	13.037	0,7	38	21.221	0,8	-24	63	23
Impresos publicitarios, catálogos comerciales y similares (tn)	796	7.358	5,9	861	6.022	5,2	371	6.793	2,5	369	6.629	2,4	-1	-2	-3
Naipes (unidades)	2.759	549	1,5	2.388	389	0,9	645	716	0,5	1.359	556	0,8	111	-22	64
Los demás impresos (tn)	961	7.392	7,1	1.006	7.366	7,4	391	5.907	2,3	399	9.433	3,8	2	60	63
RESTANTES			15,2			16,8			5,6			6,4			
TOTAL AGREGACIÓN MAYOR			479,2			421,9			208,4			210,8			

IMPORTACIONES DE LOS PRINCIPALES PRODUCTOS ORDENADAS SEGÚN CLASIFICACIÓN CIU
Enero - Junio 2003

Principales productos	CLAVE 350			INDUSTRIAS QUÍMICAS Valor en millones de US\$ cif											
	2001			2002			ENERO - JUNIO						% Var. 2003/2002		
	Cantidad	Precio (US\$)	Valor	Cantidad	Precio (US\$)	Valor	2002			2003			Cantidad	Precio	Valor
							Cantidad	Precio (US\$)	Valor	Cantidad	Precio (US\$)	Valor			
Químicos básicos															
Fósforo (tn)	1.378	1.140	1,6	1.727	1.111	1,9	963	1.113	1,1	441	1.247	0,5	-54	12	-49
Ácido sulfúrico (tn)	558.781	32	17,8	523.279	33	17,4	334.177	34	11,2	273.749	36	9,9	-18	7	-12
Ácido fosfórico (tn)	5.683	502	2,9	7.071	462	3,3	3.494	474	1,7	2.171	459	1,0	-38	-3	-40
Los demás ácidos inorgánicos (tn)	2.216	717	1,6	2.347	730	1,7	1.167	711	0,8	1.474	689	1,0	26	-3	23
Anhidrido silícico (tn)	3.739	1.228	4,6	2.639	1.092	2,9	1.444	1.116	1,6	1.731	1.050	1,8	20	-6	13
Disulfuro de carbono (tn)	2.702	558	1,5	2.826	527	1,5	1.344	528	0,7	1.699	543	0,9	26	3	30
Amoniaco anhidro (tn)	160.122	187	29,9	160.668	160	25,7	80.569	146	11,8	78.712	226	17,8	-2	55	51
Soda cáustica, en estado sólido (tn)	11.127	356	4,0	10.901	306	3,3	6.340	314	2,0	5.493	319	1,8	-13	2	-12
Soda cáustica, en disolución acuosa (tn)	79.466	259	20,6	80.939	131	10,6	40.007	140	5,6	44.046	169	7,4	10	20	32
Hidróxido de potasio (tn)	2.396	493	1,2	3.762	388	1,5	1.994	416	0,8	1.860	384	0,7	-7	-7	-14
Óxido de zinc; peróxido de zinc (tn)	1.198	1.061	1,3	1.307	915	1,2	721	916	0,7	625	903	0,6	-13	-1	-14
Trióxido de cromo (tn)	1.029	1.885	1,9	945	1.508	1,4	565	1.579	0,9	698	1.257	0,9	24	-20	-2
Óxido e hidróxido de cobre (tn)	1.064	2.130	2,3	437	2.050	0,9	240	2.068	0,5	399	2.054	0,8	66	-1	65
Clorato de sodio (tn)	6.807	379	2,6	9.260	374	3,5	3.030	386	1,2	4.754	368	1,7	57	-5	49
Sulfuro de sodio ácido (tn)	29.643	323	9,6	28.213	205	5,8	12.881	241	3,1	17.746	158	2,8	38	-34	-10
Ditionito y sulfoxilato de sodio (tn)	1.545	1.230	1,9	1.829	1.204	2,2	1.364	1.260	1,7	957	1.177	1,1	-30	-7	-35
Sulfito de sodio (tn)	2.996	518	1,6	3.382	506	1,7	1.697	453	0,8	1.868	473	0,9	10	5	15
Los demás sulfatos (tn)	2.974	1.735	5,2	3.553	1.325	4,7	1.458	1.357	2,0	3.285	769	2,5	125	-43	28
Fosfato de calcio (tn)	27.477	287	7,9	27.762	284	7,9	14.935	287	4,3	13.219	287	3,8	-11	0	-12
Tripolifosfato de sodio (tn)	31.931	581	18,5	21.774	562	12,2	11.710	583	6,8	13.462	515	6,9	15	-12	1
Ceniza de soda pesada (tn)	176.372	163	28,8	164.186	169	27,8	90.928	172	15,7	88.166	169	14,9	-3	-2	-5
Carbonato de calcio (tn)	15.261	279	4,3	22.506	265	6,0	10.575	264	2,8	26.219	158	4,1	148	-40	49
Cianuro y oxicianuro de sodio (tn)	8.022	972	7,8	5.103	977	5,0	2.199	982	2,2	2.574	958	2,5	17	-2	14
Perborato (tn)	2.463	907	2,2	1.184	825	1,0	638	840	0,5	399	826	0,3	-37	-2	-38
Agua oxigenada (tn)	9.887	331	3,3	7.443	367	2,7	3.223	364	1,2	3.816	379	1,4	18	4	24

IMPORTACIONES DE LOS PRINCIPALES PRODUCTOS ORDENADAS SEGÚN CLASIFICACIÓN CIU
Enero - Junio 2003

INDUSTRIAS QUÍMICAS Valor en millones de US\$ cif										CLAVE 350					
Principales productos	2001			2002			ENERO - JUNIO								
	Cantidad	Precio (US\$)	Valor	Cantidad	Precio (US\$)	Valor	2002			2003			% Var. 2003/2002		
							Cantidad	Precio (US\$)	Valor	Cantidad	Precio (US\$)	Valor	Cantidad	Precio	Valor
Tolueno (tn)	8.547	389	3,3	6.447	390	2,5	3.064	357	1,1	1.629	495	0,8	-47	39	-26
Xileno (tn)	11.193	434	4,9	9.547	421	4,0	4.570	367	1,7	3.517	551	1,9	-23	50	16
Estireno (tn)	16.816	604	10,2	17.316	652	11,3	9.573	575	5,5	10.722	776	8,3	12	35	51
Derivados sulfonados de los hidrocarburos (tn)	14.727	914	13,5	14.562	895	13,0	6.852	908	6,2	28.093	240	6,8	310	-74	9
Los demás monoalcoholes saturados (tn)	8.261	702	5,8	8.529	647	5,5	4.812	613	3,0	2.492	792	2,0	-48	29	-33
Alcohol isopropílico (tn)	6.506	474	3,1	6.441	453	2,9	3.541	461	1,6	4.567	474	2,2	29	3	33
Alcohol 2-etil-exílico (tn)	3.425	565	1,9	4.775	529	2,5	3.241	505	1,6	2.308	658	1,5	-29	30	-7
Metil isobutil carbinol (tn)	2.559	888	2,3	2.040	912	1,9	1.189	889	1,1	1.604	919	1,5	35	3	40
Propilenglicol (tn)	3.253	1.204	3,9	3.129	1.109	3,5	2.012	1.042	2,1	1.992	1.033	2,1	-1	-1	-2
Sorbitol (tn)	5.410	496	2,7	5.950	528	3,1	3.584	522	1,9	2.460	574	1,4	-31	10	-25
Fenol (tn)	6.203	670	4,2	7.739	601	4,7	4.132	499	2,1	4.835	713	3,4	17	43	67
Los demás derivados halogenados de los fenoles (tn)	2.099	1.819	3,8	1.738	1.744	3,0	1.024	1.720	1,8	721	1.766	1,3	-30	3	-28
Cetona acíclica (tn)	5.626	586	3,3	3.907	550	2,1	2.292	550	1,3	2.928	643	1,9	28	17	50
Acetato de etilo (tn)	5.639	690	3,9	5.319	689	3,7	3.117	686	2,1	2.845	701	2,0	-9	2	-7
Acetato de vinilo (tn)	6.855	770	5,3	7.156	561	4,0	3.546	569	2,0	4.149	622	2,6	17	9	28
Los demás ésteres de ácido acético (tn)	1.960	1.126	2,2	2.079	1.183	2,5	1.155	1.109	1,3	938	1.234	1,2	-19	11	-10
Ácidos monocarboxílicos acíclicos no saturados (tn)	5.744	1.264	7,3	5.918	1.168	6,9	3.441	1.125	3,9	3.919	1.226	4,8	14	9	24
Anhídrido ftálico (tn)	2.328	623	1,5	6.046	579	3,5	3.544	536	1,9	1.004	708	0,7	-72	32	-63
Ácido láctico o tartárico (tn)	1.245	2.101	2,6	907	1.953	1,8	498	2.118	1,1	302	2.145	0,6	-39	1	-39
Ácido cítrico (tn)	6.044	1.042	6,3	5.631	947	5,3	2.871	952	2,7	3.073	841	2,6	7	-12	-5
Monoamina aromática y sus derivados (kg)	69.903	24	1,7	49.744	33	1,6	36.356	26	1,0	86.140	12	1,0	137	-54	8
Poliamina aromática y sus derivados (tn)	327	3.490	1,1	385	3.162	1,2	190	3.230	0,6	235	3.038	0,7	23	-6	16
Amino-alcoholes (tn)	877	2.551	2,2	1.039	2.012	2,1	588	1.834	1,1	593	1.635	1,0	1	-11	-10

IMPORTACIONES DE LOS PRINCIPALES PRODUCTOS ORDENADAS SEGÚN CLASIFICACIÓN CIU
Enero - Junio 2003

Principales productos	CLAVE 350			INDUSTRIAS QUÍMICAS Valor en millones de US\$ cif											
	2001			2002			ENERO - JUNIO						% Var. 2003/2002		
	Cantidad	Precio (US\$)	Valor	Cantidad	Precio (US\$)	Valor	2002			2003			Cantidad	Precio	Valor
							Cantidad	Precio (US\$)	Valor	Cantidad	Precio (US\$)	Valor			
Lisina y sus ésteres; sales de estos productos (tn)	3.957	1.695	6,7	4.369	1.523	6,7	2.294	1.540	3,5	2.648	1.891	5,0	15	23	42
Los demás aminoácidos y sus ésteres (tn)	1.477	1.839	2,7	986	2.293	2,3	452	2.919	1,3	716	1.769	1,3	58	-39	-4
Los demás compuestos aminados con funciones oxigenadas (tn)	369	7.986	2,9	494	6.072	3,0	573	3.092	1,8	415	3.564	1,5	-28	15	-17
Licitina, colina y sus sales (tn)	2.931	788	2,3	3.113	696	2,2	1.402	756	1,1	2.305	605	1,4	64	-20	32
Amida cíclica y sus derivados (kgn)	492.351	17	8,3	535.427	14	7,6	240.554	15	3,7	232.774	16	3,8	-3	8	5
Isocianato (tn)	7.218	1.939	14,0	6.894	1.716	11,8	3.601	1.752	6,3	4.073	1.677	6,8	13	-4	8
Ditiocarbonato, tiocarbamato y ditiocarbamato (tn)	1.567	1.507	2,4	894	1.411	1,3	708	1.297	0,9	352	1.648	0,6	-50	27	-37
Metionina (tn)	2.139	2.230	4,8	2.191	1.978	4,3	1.252	2.016	2,5	1.436	2.022	2,9	15	0	15
Compuestos heterocíclicos con heteroátomo de oxígeno (kgn)	524	11.790	6,2	602	7.009	4,2	331	7.055	2,3	334	4.946	1,6	1	-30	-29
Los demás compuestos heterocíclicos (nitrógeno) (tn)	2.424	4.915	11,9	2.799	3.397	9,5	1.311	3.903	5,1	1.308	4.238	5,5	0	9	8
Compuestos con un ciclo de piridina (kgn)	71.967	28	2,0	82.001	23	1,9	57.259	20	1,1	41.092	25	1,0	-28	29	-7
Etoiquina (tn)	572	3.010	1,7	445	3.301	1,5	277	3.066	0,8	312	2.608	0,8	13	-15	-4
Compuestos con un ciclo de pirimidina o piperazina (kgn)	97.685	31	3,0	57.865	40	2,3	38.912	38	1,5	28.487	28	0,8	-27	-27	-46
Caprolactama (tn)	3.152	1.276	4,0	2.869	1.148	3,3	1.262	1.100	1,4	1.268	1.476	1,9	0	34	35
Ácido nucleico y sus sales; los demás compuestos heterocíclicos (kgn)	503.815	16	8,0	514.438	15	7,8	253.494	15	3,8	273.967	14	3,9	8	-6	1
Sulfonamida (kgn)	62.515	22	1,4	58.160	17	1,0	29.014	21	0,6	28.388	12	0,3	-2	-43	-44
Vitamina B3 o B5 y sus derivados (kgn)	84.598	13	1,1	57.551	12	0,7	37.126	11	0,4	37.388	10	0,4	1	-12	-12
Vitamina C y sus derivados (tn)	1.214	6.284	7,6	940	6.434	6,0	560	6.509	3,6	778	7.740	6,0	39	19	65
Vitamina E y sus derivados (tn)	685	5.993	4,1	478	5.309	2,5	261	5.460	1,4	409	4.879	2,0	57	-11	40
Las demás vitaminas y sus derivados (kgn)	418.621	15	6,1	376.487	14	5,2	234.616	14	3,3	262.295	12	3,1	12	-15	-5
Estrógeno y progestógeno (kgn)	636	4.608	2,9	444	8.452	3,8	301	6.274	1,9	182	12.923	2,4	-40	106	24

IMPORTACIONES DE LOS PRINCIPALES PRODUCTOS ORDENADAS SEGÚN CLASIFICACIÓN CIU
Enero - Junio 2003

INDUSTRIAS QUÍMICAS Valor en millones de US\$ cif										CLAVE 350					
Principales productos	2001			2002			ENERO - JUNIO								
	Cantidad	Precio (US\$)	Valor	Cantidad	Precio (US\$)	Valor	2002			2003			% Var. 2003/2002		
							Cantidad	Precio (US\$)	Valor	Cantidad	Precio (US\$)	Valor	Cantidad	Precio	Valor
Las demás hormonas (kgn)	532	3.174	1,7	748	2.725	2,0	368	3.141	1,2	798	1.511	1,2	117	-52	4
Cafeína y sus sales (tn)	167	9.424	1,6	225	8.261	1,9	121	7.889	1,0	106	8.986	1,0	-13	14	0
Penicilina, sus sales y derivados (kgn)	90.880	43	3,9	89.533	41	3,7	48.250	42	2,0	46.157	42	1,9	-4	1	-3
Los demás antibióticos (kgn)	248.034	19	4,7	230.381	19	4,3	86.174	24	2,1	158.696	15	2,4	84	-36	17
Eritromicina, sus sales y derivados (kgn)	26.108	176	4,6	22.650	160	3,6	10.602	184	2,0	9.937	117	1,2	-6	-36	-40
Urea, incluso en disolución acuosa (tn)	384.707	124	47,9	428.799	128	55,1	148.759	126	18,7	154.168	158	24,4	4	26	31
Sales dobles y mezclas entre sí de nitrato de calcio y nitrato de amonio (tn)	72.242	147	10,6	61.265	142	8,7	22.716	141	3,2	10.876	147	1,6	-52	4	-50
Superfosfato (tn)	223.626	147	33,0	186.882	145	27,2	101.792	143	14,6	99.968	157	15,7	-2	9	7
Cloruro de potasio (tn)	73.203	132	9,6	1.931	195	0,4	112	846	0,1	2.247	183	0,4	1.904	-78	334
Fosfato diamónico (tn)	59.629	187	11,2	61.165	180	11,0	42.992	174	7,5	29.368	197	5,8	-32	13	-23
Fosfato monoamónico (tn)	92.993	185	17,2	97.032	185	17,9	51.506	177	9,1	29.217	212	6,2	-43	20	-32
Los demás abonos minerales o químicos potásicos (tn)	35.706	160	5,7	24.468	168	4,1	18.285	166	3,0	1.181	210	0,2	-94	27	-92
Productos y preparaciones curtientes (tn)	2.577	845	2,2	2.477	807	2,0	1.463	766	1,1	1.493	834	1,2	2	9	11
Materia colorante de origen animal o vegetal (tn)	416	11.916	5,0	196	13.948	2,7	101	14.383	1,4	102	13.241	1,3	1	-8	-7
Las demás materias colorantes orgánicas y sus preparaciones (kgn)	1.433.965	58	83,0	1.709.642	44	74,6	891.003	45	40,2	1.010.307	44	44,0	13	-4	9
Colorantes ácidos, incluso metalizados, y sus preparaciones (tn)	363	7.254	2,6	380	7.262	2,8	211	6.992	1,5	192	7.810	1,5	-9	12	2
Colorante a la tina o a la cuba y sus preparaciones (tn)	246	6.882	1,7	271	4.354	1,2	161	4.356	0,7	154	4.371	0,7	-4	0	-4
Pigmento orgánico y sus preparaciones (tn)	840	8.733	7,3	823	8.368	6,9	400	8.487	3,4	470	8.449	4,0	18	0	17
Productos orgánicos sintéticos de los tipos utilizados para el avivado fluorescente (tn)	956	2.912	2,8	1.026	2.481	2,5	547	2.681	1,5	459	2.406	1,1	-16	-10	-25
Pigmento base de dióxido de titanio (tn)	9.228	2.051	18,9	8.318	1.820	15,1	4.119	1.775	7,3	5.087	1.905	9,7	24	7	33

IMPORTACIONES DE LOS PRINCIPALES PRODUCTOS ORDENADAS SEGÚN CLASIFICACIÓN CIU
Enero - Junio 2003

Principales productos	CLAVE 350			INDUSTRIAS QUÍMICAS Valor en millones de US\$ cif											
	2001			2002			ENERO - JUNIO						% Var. 2003/2002		
	Cantidad	Precio (US\$)	Valor	Cantidad	Precio (US\$)	Valor	2002			2003			Cantidad	Precio	Valor
							Cantidad	Precio (US\$)	Valor	Cantidad	Precio (US\$)	Valor			
Preparación base de dióxido de titanio (tn)	2.098	1.824	3,8	2.185	1.677	3,7	1.281	1.683	2,2	887	1.679	1,5	-31	0	-31
Pigmentos, composiciones vitrificables y similares (tn)	4.476	1.090	4,9	4.944	898	4,4	2.694	881	2,4	2.245	1.080	2,4	-17	23	2
Las demás materias colorantes y las demás preparaciones (tn)	2.600	2.195	5,7	2.164	2.134	4,6	1.109	2.108	2,3	1.101	2.248	2,5	-1	7	6
Enzima (tn)	783	9.461	7,4	798	9.054	7,2	455	9.557	4,3	399	10.039	4,0	-12	5	-8
Carbón activado (tn)	878	1.847	1,6	1.035	1.538	1,6	687	1.664	1,1	871	1.437	1,3	27	-14	9
Materias minerales naturales activadas (tn)	6.501	380	2,5	6.310	348	2,2	3.523	347	1,2	2.794	326	0,9	-21	-6	-26
Colofonia y ácido resínico (tn)	2.972	634	1,9	2.284	658	1,5	1.400	649	0,9	1.385	645	0,9	-1	-1	-2
Insecticida (tn)	5.798	5.014	29,1	5.080	5.091	25,9	1.666	5.119	8,5	1.559	5.176	8,1	-6	1	-5
Fungicida (tn)	4.496	10.144	45,6	3.136	8.766	27,5	1.492	7.162	10,7	1.722	7.879	13,6	15	10	27
Herbicida, inhibidor de germinación y regulador de crecimiento de las plantas (tn)	5.897	3.746	22,1	7.010	5.244	36,8	3.673	5.528	20,3	3.568	5.036	18,0	-3	-9	-12
Desinfectante (tn)	1.909	1.751	3,3	2.100	1.562	3,3	1.044	1.593	1,7	1.511	1.303	2,0	45	-18	18
Los demás pesticidas (tn)	675	6.337	4,3	562	6.128	3,4	317	4.657	1,5	267	5.734	1,5	-16	23	4
Polietileno de densidad inferior a 0,94 (tn)	82.785	841	69,6	82.359	710	58,5	46.146	689	31,8	47.253	760	35,9	2	10	13
Polietileno de densidad superior o igual a 0,94 (tn)	113.727	799	90,9	109.673	682	74,8	59.863	662	39,6	54.795	757	41,5	-8	14	5
Copolímero de etileno y acetato de vinilo (tn)	2.264	1.490	3,4	3.017	1.281	3,9	1.350	1.351	1,8	1.073	1.529	1,6	-21	13	-10
Los demás polímeros de etileno, formas primarias (tn)	2.216	1.064	2,4	4.747	875	4,2	3.012	843	2,5	321	2.075	0,7	-89	146	-74
Polipropileno, en formas primarias (tn)	16.640	730	12,1	17.459	640	11,2	9.072	619	5,6	7.674	716	5,5	-15	16	-2
Copolímero de propileno, en formas primarias (tn)	5.203	961	5,0	5.627	954	5,4	2.211	914	2,0	3.456	1.035	3,6	56	13	77
Poliestireno expansible, en formas primarias (tn)	4.261	960	4,1	2.902	843	2,4	2.517	799	2,0	1.523	1.045	1,6	-39	31	-21
Copolímero de acrilonitrilo-butadieno-estireno (ABS), en formas primarias (tn)	2.663	1.424	3,8	2.294	1.381	3,2	988	1.290	1,3	1.377	1.418	2,0	39	10	53

IMPORTACIONES DE LOS PRINCIPALES PRODUCTOS ORDENADAS SEGÚN CLASIFICACIÓN CIIU
Enero - Junio 2003

INDUSTRIAS QUÍMICAS Valor en millones de US\$ cif										CLAVE 350					
Principales productos	2001			2002			ENERO - JUNIO								
	Cantidad	Precio (US\$)	Valor	Cantidad	Precio (US\$)	Valor	2002			2003			% Var. 2003/2002		
							Cantidad	Precio (US\$)	Valor	Cantidad	Precio (US\$)	Valor	Cantidad	Precio	Valor
Poliestireno de alto impacto, en formas primarias (tn)	8.832	849	7,5	8.724	735	6,4	4.466	762	3,4	3.886	811	3,2	-13	6	-7
Los demás poliestirenos en formas primarias (tn)	8.541	866	7,4	7.421	704	5,2	3.397	700	2,4	2.599	879	2,3	-24	26	-4
Policloruro de vinilo grado emulsión, sin mezclar con otras sustancias (tn)	3.242	844	2,7	2.376	909	2,2	1.069	916	1,0	1.139	886	1,0	7	-3	3
Policloruro de vinilo grado suspensión, sin mezclar con otras sustancias (tn)	58.583	556	32,5	57.783	554	32,0	32.462	513	16,6	28.063	662	18,6	-14	29	12
Los demás policloruros de vinilo (tn)	4.420	1.106	4,9	4.551	1.035	4,7	2.648	1.033	2,7	2.448	1.080	2,6	-8	5	-3
Alcohol polivinílico (tn)	947	1.880	1,8	925	1.763	1,6	419	1.782	0,7	577	1.730	1,0	37	-3	33
Los demás polímeros vinílicos, en formas primarias (tn)	177	9.284	1,6	177	7.502	1,3	79	7.874	0,6	103	7.902	0,8	31	0	31
Polímero acrílico, en formas primarias (tn)	14.760	1.796	26,5	16.517	1.611	26,6	9.095	1.620	14,7	9.691	1.539	14,9	7	-5	1
Polipropilenglicol (tn)	3.427	1.134	3,9	3.441	1.060	3,6	2.406	1.050	2,5	1.914	1.005	1,9	-20	-4	-24
Los demás poliésteres, en formas primarias (tn)	6.043	1.446	8,7	5.694	1.337	7,6	3.394	1.306	4,4	3.031	1.333	4,0	-11	2	-9
Resina epóxica (tn)	2.073	2.751	5,7	2.757	2.310	6,4	1.781	2.255	4,0	1.288	2.335	3,0	-28	4	-25
Policarbonato (tn)	930	2.491	2,3	934	2.350	2,2	442	2.421	1,1	474	2.044	1,0	7	-16	-10
Resina PET (Politereftalato de etileno) (tn)	39.309	1.038	40,8	42.159	886	37,3	20.330	876	17,8	18.906	985	18,6	-7	13	5
Otras resinas de poliéster (tn)	2.697	2.144	5,8	2.764	1.973	5,5	1.464	1.975	2,9	1.637	1.851	3,0	12	-6	5
Poliamida, en formas primarias (tn)	1.734	2.237	3,9	1.798	2.170	3,9	944	2.190	2,1	940	2.010	1,9	0	-8	-9
Resina aminica, en formas primarias (tn)	1.369	1.994	2,7	516	1.890	1,0	260	2.026	0,5	400	1.622	0,6	54	-20	24
Resina fenólica, en formas primarias (tn)	1.578	1.631	2,6	1.522	1.551	2,4	716	1.552	1,1	800	1.633	1,3	12	5	17
Poliuretano, en formas primarias (tn)	1.931	3.591	6,9	2.007	3.733	7,5	1.039	3.931	4,1	1.011	3.558	3,6	-3	-9	-12
Silicona, en formas primarias (tn)	2.732	3.365	9,2	2.425	3.512	8,5	1.094	3.579	3,9	1.385	3.372	4,7	27	-6	19
Nitrato de celulosa (tn)	738	2.049	1,5	726	2.072	1,5	292	2.086	0,6	510	2.082	1,1	74	0	74
Carboximetilcelulosa y sus sales (tn)	1.156	2.570	3,0	1.040	2.757	2,9	575	2.876	1,7	485	2.525	1,2	-16	-12	-26
Éter de celulosa (tn)	870	5.285	4,6	912	5.248	4,8	545	5.077	2,8	622	5.039	3,1	14	-1	13

IMPORTACIONES DE LOS PRINCIPALES PRODUCTOS ORDENADAS SEGÚN CLASIFICACIÓN CIU
Enero - Junio 2003

Principales productos	CLAVE 350			INDUSTRIAS QUÍMICAS Valor en millones de US\$ cif											
	2001			2002			ENERO - JUNIO								
	Cantidad	Precio (US\$)	Valor	Cantidad	Precio (US\$)	Valor	2002			2003			% Var. 2003/2002		
							Cantidad	Precio (US\$)	Valor	Cantidad	Precio (US\$)	Valor	Cantidad	Precio	Valor
Látex de caucho sintético (tn)	3.018	917	2,8	4.090	824	3,4	1.798	808	1,5	2.368	706	1,7	32	-13	15
Caucho sintético polibutadieno-estireno (SBR) (tn)	9.718	983	9,6	10.031	800	8,0	4.973	774	3,8	4.636	918	4,3	-7	19	11
Caucho sintético butadieno (BR) (tn)	3.090	980	3,0	3.494	842	2,9	1.694	801	1,4	1.718	1.074	1,8	1	34	36
Caucho sintético cloropreno (clorobutadieno) (CR) (tn)	659	2.893	1,9	536	2.760	1,5	296	2.668	0,8	334	2.828	0,9	13	6	20
Hilado de filamento continuo de poliamida (tn)	1.844	3.214	5,9	878	4.469	3,9	553	4.267	2,4	985	3.401	3,4	78	-20	42
Hilado de filamento continuo de poliuretano (tn)	812	5.119	4,2	211	8.098	1,7	67	13.210	0,9	82	9.879	0,8	22	-25	-9
Hilado de filamento continuo de poliéster (tn)	3.497	2.081	7,3	3.695	1.861	6,9	2.130	1.805	3,8	1.758	1.988	3,5	-17	10	-9
Hilado de filamento continuo de rayón viscosa (tn)	22	5.174	0,1	26	4.040	0,1	21	3.650	0,1	6	5.090	0,0	-69	39	-57
Hilado de filamento continuo de acetato de celulosa (tn)	489	4.204	2,1	292	3.935	1,1	171	3.799	0,7	83	4.027	0,3	-51	6	-48
Monofilamento sintético o artificial de título superior o igual a 67 dicitex (tn)	146	10.136	1,5	165	10.614	1,8	87	11.723	1,0	70	10.541	0,7	-20	-10	-28
Cable de fibra acrílica discontinua (tn)	5.550	1.577	8,8	4.444	1.494	6,6	2.485	1.410	3,5	2.714	1.622	4,4	9	15	26
Mecha de rayón para filtro de cigarrillo (tn)	1.437	3.618	5,2	1.406	3.645	5,1	803	3.656	2,9	707	3.820	2,7	-12	4	-8
Fibra discontinua de poliéster (tn)	7.500	1.145	8,6	7.369	1.070	7,9	4.004	1.059	4,2	4.346	1.128	4,9	9	6	16
Fibra acrílica discontinua (tn)	3.647	1.787	6,5	2.819	1.571	4,4	1.626	1.523	2,5	1.349	1.728	2,3	-17	13	-6
Fibra artificial discontinua (tn)	819	1.869	1,5	819	1.761	1,4	352	1.767	0,6	360	1.680	0,6	2	-5	-3
Las demás fibras sintéticas discontinuas (tn)	1.238	2.425	3,0	1.333	2.173	2,9	847	2.127	1,8	678	2.377	1,6	-20	12	-11
Hilo de coser de fibra sintética o artificial (tn)	327	3.457	1,1	290	3.323	1,0	169	3.232	0,5	129	4.382	0,6	-23	36	4
Plaquetas y objetos similares para útiles sin montar (kgn)	-	-	1,9	11.181	160	1,8	5.974	144	0,9	10.378	104	1,1	74	-28	26
Químicos preparados															
Mucilagos y espesativo derivados de vegetal	859	5.328	4,6	776	4.530	3,5	341	4.937	1,7	414	4.158	1,7	22	-16	2

IMPORTACIONES DE LOS PRINCIPALES PRODUCTOS ORDENADAS SEGÚN CLASIFICACIÓN CIIU
Enero - Junio 2003

INDUSTRIAS QUÍMICAS Valor en millones de US\$ cif										CLAVE 350					
Principales productos	2001			2002			ENERO - JUNIO								
	Cantidad	Precio (US\$)	Valor	Cantidad	Precio (US\$)	Valor	2002			2003			% Var. 2003/2002		
							Cantidad	Precio (US\$)	Valor	Cantidad	Precio (US\$)	Valor	Cantidad	Precio	Valor
Carbono (negro de humo) (tn)	12.306	667	8,2	13.852	646	8,9	6.987	624	4,4	7.515	756	5,7	8	21	30
Glicerol (tn)	1.578	1.219	1,9	1.284	983	1,3	945	985	0,9	636	1.068	0,7	-33	8	-27
Suero con anticuerpos y demás fracciones de la sangre, para uso humano (kgn)	19.187	275	5,3	25.552	147	3,8	8.049	234	1,9	28.676	92	2,6	256	-61	40
Vacunas de uso humano (kgn)	58.241	205	12,0	62.191	189	11,8	56.417	179	10,1	63.947	165	10,6	13	-8	4
Vacunas de uso veterinario (kgn)	92.986	105	9,7	88.501	101	9,0	49.833	99	4,9	46.898	110	5,2	-6	11	5
Medicamentos de uso humano no acondicionados para la venta al por menor (kgn)	268.350	12	3,1	175.456	14	2,4	121.284	13	1,6	125.239	14	1,8	3	10	14
Medicamentos de uso veterinario (tn)	1.000	15.948	16,0	1.149	11.845	13,6	490	13.469	6,6	525	12.799	6,7	7	-5	2
Medicamentos de uso humano para la venta al por menor (tn)	11.054	18.339	202,7	9.853	18.618	183,4	4.813	20.217	97,3	6.233	16.010	99,8	30	-21	3
Reactivos de diagnóstico y preparaciones opacificantes (kgn)	104.450	42	4,4	73.030	50	3,7	33.295	58	1,9	20.859	77	1,6	-37	32	-17
Preparaciones químicas anticonceptivas, a base de hormonas o espermicidas (kgn)	37.331	161	6,0	46.986	167	7,9	23.358	175	4,1	13.477	202	2,7	-42	15	-33
Pintura (tn)	6.576	2.390	15,7	5.275	2.250	11,9	2.741	2.180	6,0	2.700	2.310	6,2	-2	6	4
Barniz (tn)	2.832	2.758	7,8	2.870	2.824	8,1	1.513	2.714	4,1	1.389	2.801	3,9	-8	3	-5
Hojas para el marcado a fuego (kgn)	190.492	12	2,2	193.031	10	2,0	83.602	11	0,9	77.905	13	1,0	-7	22	13
Masilla, cemento de resina; plaste para pintura (tn)	3.139	4.356	13,7	3.179	3.616	11,5	1.660	3.717	6,2	1.208	4.096	4,9	-27	10	-20
Tinta de imprimir (tn)	3.975	4.366	17,4	4.939	6.699	33,1	2.605	6.226	16,2	2.730	6.563	17,9	5	5	10
Tinta para escribir o dibujar y las demás tintas (kgn)	301.766	46	13,8	125.333	7	0,9	70.562	7	0,5	91.855	4	0,4	30	-33	-13
Mezcla de sustancias odoríferas del tipo utilizado en la industria alimentaria (tn)	1.733	9.944	17,2	1.824	10.048	18,3	832	10.449	8,7	1.001	9.104	9,1	20	-13	5
Las demás mezclas de sustancias odoríferas (kgn)	1.006.949	18	18,0	918.987	18	16,8	527.664	18	9,5	500.500	18	9,2	-5	2	-3
Perfumes y agua de tocador (kgn)	1.122.669	15	16,9	1.004.272	15	15,2	443.693	15	6,7	584.061	12	6,7	32	-24	0
Preparaciones para el maquillaje de los labios (kgn)	143.260	27	3,9	104.502	30	3,1	46.793	33	1,5	39.517	34	1,3	-16	4	-12

IMPORTACIONES DE LOS PRINCIPALES PRODUCTOS ORDENADAS SEGÚN CLASIFICACIÓN CIU
Enero - Junio 2003

Principales productos	CLAVE 350			INDUSTRIAS QUÍMICAS Valor en millones de US\$ cif											
	2001			2002			ENERO - JUNIO						% Var. 2003/2002		
	Cantidad	Precio (US\$)	Valor	Cantidad	Precio (US\$)	Valor	2002			2003			Cantidad	Precio	Valor
							Cantidad	Precio (US\$)	Valor	Cantidad	Precio (US\$)	Valor			
Preparaciones para el maquillaje de los ojos (kgn)	122.476	33	4,0	110.757	32	3,5	56.557	31	1,7	52.921	33	1,8	-6	8	1
Las demás preparaciones para maquillaje (tn)	2.563	9.097	23,3	3.272	6.562	21,5	1.140	8.401	9,6	1.115	9.489	10,6	-2	13	11
Champú (tn)	7.445	1.811	13,5	7.324	1.631	11,9	3.271	1.688	5,5	4.193	1.477	6,2	28	-13	12
Las demás preparaciones capilares (tn)	5.852	3.291	19,3	6.821	2.650	18,1	3.165	2.895	9,2	3.468	2.572	8,9	10	-11	-3
Dentifríco (tn)	2.609	2.957	7,7	2.826	2.537	7,2	1.175	3.085	3,6	1.721	2.652	4,6	46	-14	26
Preparaciones para afeitar y demás preparaciones para el baño (tn)	3.901	3.032	11,8	4.151	2.912	12,1	1.954	3.095	6,0	2.078	2.762	5,7	6	-11	-5
Desodorante (tn)	3.418	4.832	16,5	2.889	4.441	12,8	1.484	4.503	6,7	1.820	3.427	6,2	23	-24	-7
Jabón de tocador (tn)	4.988	1.309	6,5	7.360	1.136	8,4	4.403	1.140	5,0	5.270	1.112	5,9	20	-2	17
Los demás jabones y similares (tn)	5.333	1.000	5,3	1.098	1.493	1,6	537	1.468	0,8	611	1.588	1,0	14	8	23
Productos orgánicos tensoactivos, de carácter aniónico (tn)	7.628	1.202	9,2	8.204	1.176	9,6	4.947	1.090	5,4	4.230	1.166	4,9	-14	7	-9
Productos orgánicos tensoactivos, de carácter catiónico (tn)	1.323	2.041	2,7	1.261	2.127	2,7	754	2.102	1,6	591	2.068	1,2	-22	-2	-23
Productos orgánicos tensoactivos, de carácter no iónico (tn)	4.892	1.558	7,6	4.478	1.543	6,9	2.529	1.500	3,8	2.109	1.632	3,4	-17	9	-9
Preparaciones tensoactivas y demás preparaciones para lavar (tn)	30.493	1.244	37,9	34.545	1.029	35,5	21.471	967	20,8	17.793	1.051	18,7	-17	9	-10
Cera artificial y cera preparada (tn)	2.348	1.966	4,6	2.486	1.613	4,0	1.358	1.658	2,3	1.214	1.713	2,1	-11	3	-8
Betún, crema y preparaciones similares para el calzado (tn)	533	3.271	1,7	418	3.726	1,6	283	3.724	1,1	309	2.812	0,9	9	-24	-18
Velas, cirios y artículos similares (tn)	1.073	1.948	2,1	1.185	1.924	2,3	462	1.710	0,8	649	1.938	1,3	41	13	59
Gelatina (tn)	1.504	3.560	5,4	1.651	3.657	6,0	921	3.646	3,4	865	3.489	3,0	-6	-4	-10
Peptonas y sus derivados: las demás materias proteicas (tn)	8.802	1.052	9,3	5.286	1.164	6,2	1.495	2.637	3,9	3.801	773	2,9	154	-71	-25
Dextrina y demás almidones y féculas modificadas (tn)	5.530	648	3,6	8.953	625	5,6	4.836	628	3,0	5.879	593	3,5	22	-6	15
Adhesivos para la venta al por menor (tn)	721	6.599	4,8	821	5.788	4,8	361	6.303	2,3	512	5.181	2,7	42	-18	17
Adhesivos a base de materia plástica o de caucho (tn)	3.861	2.514	9,7	3.820	2.417	9,2	1.830	2.486	4,5	2.158	2.401	5,2	18	-3	14

IMPORTACIONES DE LOS PRINCIPALES PRODUCTOS ORDENADAS SEGÚN CLASIFICACIÓN CIIU
Enero - Junio 2003

INDUSTRIAS QUÍMICAS Valor en millones de US\$ cif										CLAVE 350					
Principales productos	2001			2002			ENERO - JUNIO								
	Cantidad	Precio (US\$)	Valor	Cantidad	Precio (US\$)	Valor	2002			2003			% Var. 2003/2002		
							Cantidad	Precio (US\$)	Valor	Cantidad	Precio (US\$)	Valor	Cantidad	Precio	Valor
Placas para rayos X (m²)	-	-	6,4	1.463	4.070	6,0	880	3.094	2,7	741	4.644	3,4	-16	50	26
Placas y películas planas, con un lado al menos superior a 255 mm (m²)	-	-	4,6	1.416	3.003	4,3	551	3.616	2,0	1.258	2.293	2,9	128	-37	45
Placas metálicas para la preparación de clisés (m²)	-	-	6,3	2.345	2.906	6,8	522	6.220	3,2	862	4.884	4,2	65	-21	30
Película, sin perforar, de anchura superior a 105 mm (m²)	-	-	3,5	908	3.626	3,3	501	3.496	1,8	464	3.815	1,8	-7	9	1
Película fotográfica en colores, de ancho superior a 16 mm e inferior o igual a 35 mm	-	-	8,6	11.186	679	7,6	4.656	767	3,6	18.187	172	3,1	291	-78	-13
Papel, cartón y textil, fotográficos, sensibilizados, sin impresión	1.915	5.927	11,3	2.524	4.397	11,1	1.121	4.525	5,1	1.528	3.719	5,7	36	-18	12
Productos y preparaciones químicas para uso fotográfico	1.873	6.185	11,6	1.974	5.906	11,7	970	5.713	5,5	1.188	5.380	6,4	22	-6	15
Aprestos y productos de acabado para la industria textil (tn)	789	2.455	1,9	1.085	2.001	2,2	538	2.130	1,1	823	1.674	1,4	53	-21	20
Aprestos y productos de acabado para la industria del papel (tn)	1.701	1.240	2,1	2.237	1.400	3,1	1.126	1.425	1,6	972	1.437	1,4	-14	1	-13
Aprestos y productos de acabado para la industria del cuero (tn)	831	1.747	1,5	762	1.748	1,3	470	1.700	0,8	397	1.696	0,7	-16	0	-16
Aditivo para aceite lubricante, que contengan aceite de petróleo (tn)	7.038	1.986	14,0	7.097	1.844	13,1	3.548	1.971	7,0	4.475	1.847	8,3	26	-6	18
Preparaciones antioxidantes y demás estabilizantes compuesto para caucho a plástico (tn)	1.791	2.584	4,6	1.928	2.497	4,8	980	2.576	2,5	1.097	2.439	2,7	12	-5	6
Disolvente y diluyente orgánicos compuestos (tn)	494	5.056	2,5	429	3.820	1,6	159	4.639	0,7	194	4.791	0,9	22	3	26
Iniciadores y aceleradores de reacción y preparaciones catalíticas (tn)	2.341	5.067	11,9	3.574	5.462	19,5	1.999	6.133	12,3	977	3.867	3,8	-51	-37	-69
Líquido para frenos hidráulicos y similares (tn)	1.041	1.925	2,0	1.035	1.794	1,9	499	1.793	0,9	645	1.659	1,1	29	-7	20
Preparaciones anticongelantes (tn)	2.010	1.004	2,0	1.994	938	1,9	1.006	813	0,8	1.344	1.120	1,5	34	38	84
Reactivo de diagnóstico o de laboratorio sobre cualquier soporte (kgn)	737.837	32	23,4	788.231	32	25,1	423.708	29	12,3	319.992	40	12,7	-24	36	3

IMPORTACIONES DE LOS PRINCIPALES PRODUCTOS ORDENADAS SEGÚN CLASIFICACIÓN CIU
Enero - Junio 2003

Principales productos	CLAVE 350			INDUSTRIAS QUÍMICAS Valor en millones de US\$ cif											
	2001			2002			ENERO - JUNIO						% Var. 2003/2002		
	Cantidad	Precio (US\$)	Valor	Cantidad	Precio (US\$)	Valor	2002			2003			Cantidad	Precio	Valor
							Cantidad	Precio (US\$)	Valor	Cantidad	Precio (US\$)	Valor			
Productos para la corrección de escritos (tn)	147	10.789	1,6	119	9.029	1,1	59	8.768	0,5	43	6.359	0,3	-27	-27	-47
Preparaciones para concentrar mineral (tn)	10.174	2.889	29,4	9.586	3.141	30,1	4.918	2.747	13,5	4.839	2.882	13,9	-2	5	3
Goma base para fabricación de chicles (tn)	989	1.810	1,8	1.314	1.928	2,5	636	1.827	1,2	495	2.192	1,1	-22	20	-7
Productos residuales de la industria química (tn)	12.540	2.511	31,5	10.362	2.384	24,7	5.007	2.446	12,2	5.645	2.337	13,2	13	-4	8
Cinta magnética (miles de unidades)	18.121	697	12,6	14.034	749	10,5	7.479	685	5,1	5.999	850	5,1	-20	24	0
Discos magnéticos (miles de unidades)	26.209	330	8,7	48.624	198	9,6	22.814	220	5,0	24.627	195	4,8	8	-11	-4
Los demás soportes magnéticos (miles de unidades)	20.494	245	5,0	27.604	181	5,0	13.355	187	2,5	10.906	171	1,9	-18	-8	-25
Petróleo y derivados															
Coque metalúrgico de hulla (tn)	40.581	89	3,6	9.170	106	1,0	9.122	106	1,0	38.167	126	4,8	318	19	399
Éteres de petróleo (nafta solvente, bencina de extracción) (tn)	3.170	372	1,2	1.997	462	0,9	1.199	446	0,5	1.112	467	0,5	-7	5	-3
Gasolina para motor de vehículo terrestre (tn)	349.412	282	98,4	350.104	362	126,8	187.239	338	63,2	226.426	325	73,6	21	-4	16
Combustible para motor a reacción (tn)	688	284	0,2	18.289	319	5,8	17.214	319	5,5	14.222	276	3,9	-17	-14	-29
Queroseno (tn)	9.625	512	4,9	148	916	0,1	-	-	-	-	-	-	-	-	-
Espíritu de petróleo (tn)	4.616	397	1,8	1.131	339	0,4	1.007	336	0,3	1.987	397	0,8	97	18	133
Gas oil y diésel oil (petróleo diésel) (tn)	433.621	274	118,9	475.123	292	138,8	300.974	276	83,1	299.239	309	92,5	-1	12	11
Aceite combustible residual pesado (fuel oil) (tn)	218.324	130	28,3	207.624	135	28,0	95.603	126	12,1	77.289	188	14,5	-19	49	20
Aceite básico para fabricar aceite lubricante (tn)	97.924	432	42,3	79.786	424	33,8	48.890	420	20,5	48.332	436	21,1	-1	4	3
Aceite blanco de uso farmacéutico (tn)	2.468	800	2,0	1.659	862	1,4	930	894	0,8	1.074	778	0,8	15	-13	0
Aceite lubricante terminado (tn)	16.747	1.145	19,2	14.055	1.329	18,7	7.008	1.383	9,7	8.722	1.162	10,1	24	-16	5
Grasa lubricante (tn)	2.664	2.038	5,4	1.882	2.735	5,1	1.098	2.678	2,9	1.273	2.612	3,3	16	-2	13
Aceite aislante para uso eléctrico (tn)	2.159	706	1,5	1.693	754	1,3	849	748	0,6	927	783	0,7	9	5	14
Los demás aceites destilados de petróleo (tn)	52.308	308	16,1	57.331	285	16,3	19.455	309	6,0	25.781	344	8,9	33	11	48

IMPORTACIONES DE LOS PRINCIPALES PRODUCTOS ORDENADAS SEGÚN CLASIFICACIÓN CIIU
Enero - Junio 2003

INDUSTRIAS QUÍMICAS Valor en millones de US\$ cif										CLAVE 350					
Principales productos	2001			2002			ENERO - JUNIO								
	Cantidad	Precio (US\$)	Valor	Cantidad	Precio (US\$)	Valor	2002			2003			% Var. 2003/2002		
							Cantidad	Precio (US\$)	Valor	Cantidad	Precio (US\$)	Valor	Cantidad	Precio	Valor
Gas propano, licuado (tn)	437.332	278	121,7	465.499	227	105,7	211.690	211	44,7	193.059	308	59,4	-9	46	33
Gas butano, licuado (tn)	35.610	225	8,0	52.439	174	9,1	23.169	145	3,4	27.543	286	7,9	19	97	134
Los demás gases licuados (tn)	56.400	289	16,3	70.361	190	13,4	39.449	170	6,7	14.634	336	4,9	-63	98	-27
Parafina sólida (tn)	10.771	679	7,3	12.446	629	7,8	6.078	649	3,9	6.605	560	3,7	9	-14	-6
Cera de petróleo (tn)	2.232	945	2,1	1.604	1.028	1,6	727	1.215	0,9	892	1.024	0,9	23	-16	3
Coque de petróleo (tn)	21.153	151	3,2	63.741	106	6,8	117.764	29	3,4	122.023	46	5,6	4	60	66
Mezcla bituminosa de asfalto, de betún natural (tn)	160.091	134	21,4	72.700	150	10,9	67.451	150	10,1	64.314	157	10,1	-5	4	0
Preparaciones lubricantes, que contengan superior o igual a 70% aceite de petróleo (tn)	4.254	2.065	8,8	4.024	2.038	8,2	1.754	2.417	4,2	2.687	2.131	5,7	53	-12	35
Caucho															
Caucho mezclado sin vulcanizar, en formas primarias (tn)	2.771	1.775	4,9	2.426	1.591	3,9	1.285	1.535	2,0	1.596	1.644	2,6	24	7	33
Placas, hojas y bandas de caucho no celular, vulcanizado sin endurecer (tn)	494	5.987	3,0	489	5.539	2,7	257	5.580	1,4	278	4.996	1,4	8	-10	-3
Tubos de caucho vulcanizado sin endurecer (tn)	1.517	7.077	10,7	1.569	6.980	11,0	743	7.260	5,4	1.133	5.516	6,2	52	-24	16
Correas transportadoras, de caucho vulcanizado (tn)	-	-	14,1	3.941	3.359	13,2	2.163	3.265	7,1	2.007	3.241	6,5	-7	-1	-8
Correas de transmisión, de caucho vulcanizado (tn)	-	-	8,3	637	11.407	7,3	276	11.639	3,2	337	12.202	4,1	22	5	28
Neumáticos de automóviles, nuevos de caucho (unidades)	684.852	22	15,1	753.668	21	16,0	423.913	21	9,1	412.497	21	8,6	-3	-3	-6
Neumáticos para autobús y camión, nuevos de caucho (unidades)	364.779	130	47,5	363.753	124	45,2	193.997	127	24,6	230.569	115	26,6	19	-9	8
Neumáticos de bicicleta, nuevos de caucho (miles de unidades)	1.744	1.280	2,2	1.409	1.400	2,0	634	1.287	0,8	502	1.261	0,6	-21	-2	-22
Neumáticos para vehículo todo terreno, nuevos de caucho (unidades)	51.395	1.605	82,5	45.027	1.593	71,7	23.391	1.425	33,3	32.639	1.131	36,9	40	-21	11
Los demás neumáticos, nuevos de caucho (unidades)	524.746	28	14,4	522.057	31	16,0	264.126	32	8,4	281.142	30	8,3	6	-7	-1
Protectores, bandajes y bandas de rodadura, de caucho (tn)	-	-	8,6	3.945	2.111	8,3	1.980	2.152	4,3	2.199	2.082	4,6	11	-3	7

IMPORTACIONES DE LOS PRINCIPALES PRODUCTOS ORDENADAS SEGÚN CLASIFICACIÓN CIU
Enero - Junio 2003

Principales productos	CLAVE 350			INDUSTRIAS QUÍMICAS Valor en millones de US\$ cif											
	2001			2002			ENERO - JUNIO						% Var. 2003/2002		
	Cantidad	Precio (US\$)	Valor	Cantidad	Precio (US\$)	Valor	2002			2003			Cantidad	Precio	Valor
							Cantidad	Precio (US\$)	Valor	Cantidad	Precio (US\$)	Valor			
Cámaras de caucho para neumáticos, de automóvil, autobús o camión (miles de unidades)	468	5.442	2,5	450	4.601	2,1	221	5.488	1,2	219	5.795	1,3	-1	6	5
Las demás cámaras de caucho para neumático (miles de unidades)	2.153	769	1,7	1.917	802	1,5	923	829	0,8	974	713	0,7	5	-14	-9
Artículos de higiene o de farmacia, de caucho vulcanizado sin endurecer (tn)	-	-	1,8	305	6.204	1,9	255	4.426	1,1	374	3.779	1,4	47	-15	25
Guantes de caucho vulcanizado sin endurecer (tn)	-	-	7,7	2.647	3.005	8,0	1.321	2.993	4,0	1.334	3.141	4,2	1	5	6
Artículos para uso técnico, de caucho vulcanizado sin endurecer (tn)	-	-	7,1	655	12.941	8,5	322	12.153	3,9	302	13.986	4,2	-6	15	8
Juntas o empaquetaduras, de caucho vulcanizado sin endurecer (tn)	-	-	4,1	260	18.384	4,8	127	17.877	2,3	169	16.630	2,8	33	-7	24
Las demás manufacturas, de caucho vulcanizado sin endurecer (tn)	-	-	5,3	1.492	4.668	7,0	681	5.110	3,5	1.121	3.340	3,7	65	-35	8
Calzado deportivo, con suela y parte superior de caucho o plástico (miles de pares)	545	6.716	3,7	1.336	8.724	11,7	457	10.240	4,7	979	10.111	9,9	114	-1	111
Calzado que cubre el tobillo, con suela y parte superior de caucho o plástico (miles de pares)	860	7.165	6,2	999	6.646	6,6	831	6.554	5,4	1.073	7.167	7,7	29	9	41
Los demás calzados con suela y parte superior de caucho o plástico (miles de pares)	12.383	3.569	44,2	12.731	3.199	40,7	3.212	4.488	14,4	3.115	4.053	12,6	-3	-10	-12
Calzado deportivo, con suela de caucho o plástico y parte superior de material textil (miles de pares)	786	11.468	9,0	918	7.166	6,6	268	10.629	2,9	313	9.381	2,9	17	-12	3
Los demás calzados con suela de caucho o de plástico (miles de pares)	4.674	2.470	11,5	5.534	2.671	14,8	2.057	2.562	5,3	3.199	2.393	7,7	56	-7	45
Suelas y tacones, de caucho o de plástico (miles de pares)	921	5.963	5,5	679	6.394	4,3	277	5.771	1,6	239	6.349	1,5	-14	10	-5
Plásticos															
Monofilamento, barras, varillas y perfiles, de plástico (miles de pares)	887	4.039	3,6	1.225	3.289	4,0	773	2.966	2,3	865	3.391	2,9	12	14	28
Tripa artificial de celulosa regenerada (celofán) (tn)	-	-	5,4	608	9.293	5,6	347	9.419	3,3	360	8.701	3,1	4	-8	-4

IMPORTACIONES DE LOS PRINCIPALES PRODUCTOS ORDENADAS SEGÚN CLASIFICACIÓN CIU
Enero - Junio 2003

INDUSTRIAS QUÍMICAS Valor en millones de US\$ cif										CLAVE 350					
Principales productos	2001			2002			ENERO - JUNIO								
	Cantidad	Precio (US\$)	Valor	Cantidad	Precio (US\$)	Valor	2002			2003			% Var. 2003/2002		
							Cantidad	Precio (US\$)	Valor	Cantidad	Precio (US\$)	Valor	Cantidad	Precio	Valor
Tubos rígidos de plástico (tn)	-	-	7,5	3.304	2.625	8,7	2.057	2.555	5,3	961	2.095	2,0	-53	-18	-62
Tubos flexibles de materia plástica artificial (tn)	-	-	11,8	2.477	4.391	10,9	1.243	4.680	5,8	1.229	4.602	5,7	-1	-2	-3
Accesorios de materia plástica artificial para tubería (tn)	-	-	6,0	1.027	5.385	5,5	566	5.320	3,0	501	5.449	2,7	-12	2	-9
Revestimientos de PVC para muros y pisos (tn)	4.293	1.190	5,1	3.589	1.180	4,2	2.093	1.217	2,5	1.802	1.213	2,2	-14	0	-14
Placas, hojas, bandas y demás formas planas, autoadhesivas, de plástico (tn)	6.794	4.071	27,7	6.776	3.901	26,4	3.708	3.828	14,2	4.003	3.590	14,4	8	-6	1
Placas, hojas, película y similares, de polímeros de etileno (tn)	10.737	1.923	20,6	12.426	1.509	18,8	7.503	1.492	11,2	4.802	1.583	7,6	-36	6	-32
Placas, hojas, película y similares, de propileno (tn)	4.430	2.098	9,3	7.830	1.482	11,6	5.510	1.268	7,0	2.135	2.025	4,3	-61	60	-38
Placas, hojas, película, bandas y láminas de PVC (tn)	6.917	2.452	17,0	9.010	2.081	18,7	4.323	2.157	9,3	4.322	2.026	8,8	0	-6	-6
Placas, hojas, película y similares, de polímero acrílico (tn)	970	2.653	2,6	975	2.340	2,3	689	2.370	1,6	343	2.288	0,8	-50	-3	-52
Placas, hojas, película y similares, de policarbonato (tn)	431	5.266	2,3	590	4.486	2,6	272	4.598	1,2	314	4.531	1,4	16	-1	14
Placas, hojas, película y similares, de politereftalato de etileno (tn)	1.706	2.895	4,9	1.912	2.910	5,6	1.154	2.881	3,3	1.038	3.027	3,1	-10	5	-5
Placas, hojas, película y similares, de poliéster (tn)	960	4.334	4,2	968	3.852	3,7	471	3.963	1,9	517	3.888	2,0	10	-2	8
Las demás placas, láminas, hojas y tiras de plástico (tn)	7.001	3.353	23,5	8.866	3.125	27,7	4.549	3.167	14,4	4.306	2.844	12,2	-5	-10	-15
Cajas, jaulas y artículos similares, de plástico (tn)	-	-	7,1	3.543	1.856	6,6	1.347	1.839	2,5	1.595	1.723	2,7	18	-6	11
Sacos, bolsas y cucuruchos, de polímero de etileno (tn)	-	-	10,0	2.558	4.916	12,6	1.270	5.225	6,6	1.633	5.406	8,8	29	3	33
Sacos, bolsas y cucuruchos, de los demás plásticos (tn)	-	-	6,0	2.074	2.828	5,9	1.391	2.261	3,1	1.113	4.397	4,9	-20	94	56
Bombonas, botellas, frascos y artículos similares, de plástico (tn)	-	-	16,1	6.374	1.879	12,0	2.767	1.944	5,4	3.331	1.985	6,6	20	2	23
Tapones, tapas, cápsulas y demás dispositivos de cierre, de plástico (tn)	-	-	21,9	4.627	3.135	14,5	3.217	2.041	6,6	1.325	5.528	7,3	-59	171	12

IMPORTACIONES DE LOS PRINCIPALES PRODUCTOS ORDENADAS SEGÚN CLASIFICACIÓN CIU
Enero - Junio 2003

Principales productos	CLAVE 350			INDUSTRIAS QUÍMICAS Valor en millones de US\$ cif											
	2001			2002			ENERO - JUNIO								
							2002			2003			% Var. 2003/2002		
	Cantidad	Precio (US\$)	Valor	Cantidad	Precio (US\$)	Valor	Cantidad	Precio (US\$)	Valor	Cantidad	Precio (US\$)	Valor	Cantidad	Precio	Valor
Los demás artículos para el transporte o envasado, de plástico (tn)	-	-	8,6	2.825	4.659	13,2	1.203	4.726	5,7	2.015	4.543	9,2	67	-4	61
Vajillas y demás artículos para el servicio de mesa, de plástico (tn)	-	-	11,9	3.949	2.935	11,6	1.583	2.970	4,7	2.412	2.148	5,2	52	-28	10
Los demás artículos de uso doméstico, de plástico (tn)	-	-	5,9	1.443	4.167	6,0	571	4.517	2,6	1.257	3.833	4,8	120	-15	87
Artículos para construcción, de plástico (tn)	-	-	6,1	1.761	3.155	5,6	900	3.355	3,0	1.236	3.044	3,8	37	-9	25
Aisladores eléctricos de materia plástica (tn)	-	-	2,9	336	9.294	3,1	183	9.741	1,8	151	9.928	1,5	-18	2	-16
Muebles de plástico (tn)	-	-	3,7	837	2.698	2,3	335	3.253	1,1	301	2.929	0,9	-10	-10	-19
Las demás manufacturas de plástico (tn)	-	-	49,2	10.907	4.479	48,9	5.411	4.310	23,3	5.880	4.069	23,9	9	-6	3
RESTANTES			172,4			173,6			85,3			100,9			
TOTAL AGREGACIÓN MAYOR			3.387,9			3.204,2			1.640,9			1.753,9			

INDUSTRIAS DE PRODUCTOS MINERALES NO METÁLICOS											CLAVE 360					
Valor en millones de US\$ cif																
Principales productos	2001			2002			ENERO - JUNIO									
	Cantidad	Precio (US\$)	Valor	Cantidad	Precio (US\$)	Valor	2002			2003			% Var. 2003/2002			
							Cantidad	Precio (US\$)	Valor	Cantidad	Precio (US\$)	Valor	Cantidad	Precio	Valor	
Cerámicos																
Ladrillos y piezas cerámicas de construcción (tn)	10.999	897	9,9	12.643	925	11,7	5.399	929	5,0	7.677	1.144	8,8	42	23	75	
Retortas, crisoles, mufas y demás artículos cerámicos refractarios (tn)	-	-	6,3	695	6.517	4,5	297	6.508	1,9	632	4.482	2,8	113	-31	46	
Baldosas y similares, sin barniz, de cerámica (m²)	285	10.650	3,0	332	9.416	3,1	154	8.500	1,3	441	3.583	1,6	187	-58	21	
Baldosas y cerámicas para pavimentación (m²)	7.359	4.040	29,7	10.560	3.263	34,5	5.047	3.380	17,1	5.632	2.881	16,2	12	-15	-5	
Artículos para uso técnico, de cerámica (tn)	-	-	1,9	455	5.521	2,5	207	5.044	1,0	237	5.931	1,4	15	18	35	
Fregaderos, lavabos, inodoros, bañeras y aparatos fijos, de cerámica (miles de unidades)	287	21.001	6,0	286	20.126	5,8	153	20.003	3,1	167	15.864	2,6	9	-21	-13	
Artículos de uso doméstico o de tocador de porcelana (tn)	-	-	7,7	6.753	885	6,0	2.658	896	2,4	3.238	794	2,6	22	-11	8	
Artículos de uso doméstico o de tocador de cerámica (tn)	-	-	9,8	8.696	1.061	9,2	3.535	1.070	3,8	4.783	983	4,7	35	-8	24	
Estatuillas y demás objetos de cerámica (tn)	-	-	4,7	2.216	1.811	4,0	965	1.984	1,9	958	1.514	1,4	-1	-24	-24	
Aisladores eléctricos de vidrio, cerámica o similares (tn)	-	-	2,8	1.972	2.227	4,4	737	2.075	1,5	500	2.308	1,2	-32	11	-25	
Vidrio																
Vidrio en bolas, barras, varillas o tubos sin trabajar (tn)	1.323	1.999	2,6	1.032	2.058	2,1	538	2.241	1,2	489	2.195	1,1	-9	-2	-11	
Placas y hojas, sin armar, de vidrio colado o laminado (m²)	-	-	1,4	496	2.851	1,4	292	2.633	0,8	286	2.717	0,8	-2	3	1	
Vidrio flotado, desbastado o pulido, en placas u hojas (m²)	-	-	10,5	3.717	2.671	9,9	2.493	2.335	5,8	1.873	3.324	6,2	-25	42	7	
Vidrio de seguridad templado y contraplacado	-	-	5,3	-	-	5,8	-	-	3,2	-	-	2,8	-	-	-13	
Espejos retrovisores para vehículo (tn)	-	-	2,4	224	10.524	2,4	112	10.578	1,2	160	7.315	1,2	43	-31	-1	
Los demás espejos de vidrio (tn)	-	-	2,5	1.768	1.153	2,0	1.100	1.009	1,1	753	1.209	0,9	-32	20	-18	
Botellas de vidrio para bebidas (tn)	19.065	372	7,1	7.492	447	3,3	1.385	620	0,9	12.141	366	4,4	776	-41	417	

IMPORTACIONES DE LOS PRINCIPALES PRODUCTOS ORDENADAS SEGÚN CLASIFICACIÓN CIU
Enero - Junio 2003

Principales productos	CLAVE 360			INDUSTRIAS DE PRODUCTOS MINERALES NO METÁLICOS Valor en millones de US\$ cif											
	2001			2002			ENERO - JUNIO						% Var. 2003/2002		
	Cantidad	Precio (US\$)	Valor	Cantidad	Precio (US\$)	Valor	2002			2003			Cantidad	Precio	Valor
							Cantidad	Precio (US\$)	Valor	Cantidad	Precio (US\$)	Valor			
Frascos de vidrio (tn)	1.585	1.601	2,5	1.325	1.804	2,4	789	1.764	1,4	1.246	1.751	2,2	58	-1	57
Objetos de cristal para el servicio de mesa o de cocina (tn)	625	3.914	2,4	405	4.294	1,7	193	4.336	0,8	262	3.657	1,0	36	-16	15
Objetos de vidrio para el servicio de mesa o de cocina (tn)	14.883	1.213	18,1	14.074	1.124	15,8	6.103	1.165	7,1	6.257	1.217	7,6	3	5	7
Artículos de vidrio y sus manufacturas (tn)	1.930	2.086	4,0	1.790	1.740	3,1	688	1.978	1,4	726	2.725	2,0	5	38	45
Fibra de vidrio y sus manufacturas (tn)	3.571	2.301	8,2	3.985	1.969	7,8	2.041	1.873	3,8	2.174	1.841	4,0	6	-2	5
Otros productos minerales no metálicos															
Laminadores de metal y sus cilindros (unidades)	1.039	4.689	4,9	418	5.708	2,4	195	3.678	0,7	231	7.366	1,7	18	100	137
Cal viva (tn)	92.431	93	8,6	113.326	82	9,3	51.893	86	4,5	79.883	76	6,1	54	-12	36
Cemento sin pulverizar (<i>clínquer</i>) (tn)	403.068	30	11,9	298.779	29	8,7	174.854	29	5,0	103.272	33	3,4	-41	14	-33
Cemento Portland (tn)	117.231	53	6,3	162.320	68	11,1	83.198	67	5,6	141.705	70	10,0	70	5	78
Cemento, mortero y hormigón refractarios (tn)	8.404	658	5,5	6.020	746	4,5	2.605	674	1,8	4.354	750	3,3	67	11	86
Pavimentos de piedra natural y sus manufacturas (tn)	8.693	613	5,3	7.519	560	4,2	4.126	543	2,2	4.006	509	2,0	-3	-6	-9
Muelas para moler o desfibrar y artículos similares (tn)	2.506	4.668	11,7	2.395	4.872	11,7	1.267	4.623	5,9	1.291	4.735	6,1	2	2	4
Abrasivos naturales o artificiales con soporte textil u otra (tn)	847	6.486	5,5	1.003	6.036	6,1	532	5.408	2,9	610	6.111	3,7	15	13	30
Lana de escoria de roca y minerales similares (tn)	4.494	996	4,5	4.565	1.065	4,9	2.191	1.063	2,3	2.306	973	2,2	5	-8	-4
Manufacturas de cemento, yeso, asfalto o similares (tn)	19.928	364	7,2	35.120	241	8,5	19.800	253	5,0	25.386	204	5,2	28	-19	3
Guarniciones para frenos, embragues o de órganos de fricción (tn)	952	2.677	2,5	984	2.410	2,4	537	2.425	1,3	664	2.030	1,3	23	-16	3
RESTANTES			90,2			11,2			196,2			162,7			
TOTAL AGREGACIÓN MAYOR			244,1			228,4			301,0			285,2			

IMPORTACIONES DE LOS PRINCIPALES PRODUCTOS ORDENADAS SEGÚN CLASIFICACIÓN CIIU
Enero - Junio 2003

INDUSTRIAS METÁLICAS BÁSICAS Valor en millones de US\$ cif												CLAVE 370			
Principales productos	2001			2002			ENERO - JUNIO								
	Cantidad	Precio (US\$)	Valor	Cantidad	Precio (US\$)	Valor	2002			2003			% Var. 2003/2002		
							Cantidad	Precio (US\$)	Valor	Cantidad	Precio (US\$)	Valor	Cantidad	Precio	Valor
Hierro y acero															
Ferromanganeso (tn)	5.495	761	4,2	9.783	530	5,2	4.008	573	2,3	4.106	636	2,6	2	11	14
Ferrosilicio	6.954	624	4,3	2.663	618	1,6	655	694	0,5	3.551	561	2,0	442	-19	339
Ferro-silicio-manganeso (tn)	3.830	504	1,9	3.698	494	1,8	1.670	494	0,8	2.391	489	1,2	43	-1	42
Ferrocromo (tn)	2.555	660	1,7	2.498	639	1,6	1.172	604	0,7	1.339	686	0,9	14	14	30
Las demás ferroaleaciones (tn)	1.329	1.444	1,9	1.074	1.547	1,7	432	1.310	0,6	459	1.574	0,7	6	20	28
Granallas y polvo de fundición, de hierro o acero (tn)	1.971	711	1,4	2.407	589	1,4	1.152	590	0,7	813	575	0,5	-29	-3	-31
Planchas de acero sin alear laminadas en caliente (tn)	227.837	269	61,4	236.324	247	58,3	155.748	233	36,2	133.347	322	43,0	-14	39	19
Planchas de acero sin alear, laminadas en frío (tn)	26.632	364	9,7	17.090	379	6,5	10.237	355	3,6	12.360	436	5,4	21	23	48
Productos laminados de acero sin alear, chapados o revestidos (tn)	101.779	557	56,7	110.967	517	57,4	70.988	506	35,9	57.937	611	35,4	-18	21	-1
Flejes de acero sin alear, sin chapar, ni revestir (tn)	40.829	324	13,2	29.122	337	9,8	17.762	320	5,7	7.276	470	3,4	-59	47	-40
Productos laminados planos de acero sin alear, chapados o revestidos (tn)	8.691	684	5,9	21.173	558	11,8	7.596	607	4,6	9.998	583	5,8	32	-4	27
Alambrón de acero sin alear (tn)	46.946	269	12,6	36.038	243	8,8	25.653	238	6,1	7.728	280	2,2	-70	17	-65
Barras de acero sin alear (tn)	50.592	306	15,5	43.515	316	13,8	21.528	307	6,6	28.864	391	11,3	34	27	71
Perfiles de acero sin alear (tn)	22.309	313	7,0	26.055	285	7,4	14.287	263	3,8	15.014	326	4,9	5	24	30
Acero inoxidable (tn)	16.327	1.936	31,6	17.134	1.700	29,1	7.128	1.586	11,3	13.519	1.676	22,7	90	6	100
Planchas de acero aleado (tn)	22.165	635	14,1	15.805	656	10,4	10.308	619	6,4	7.727	718	5,5	-25	16	-13
Flejes de acero aleado (tn)	1.923	1.454	2,8	1.611	1.809	2,9	748	1.823	1,4	700	1.697	1,2	-6	-7	-13
Barras de acero aleado (tn)	159.751	363	57,9	173.721	350	60,8	82.021	350	28,7	69.750	361	25,2	-15	3	-12
Carriles (rieles) de acero (tn)	4.058	559	2,3	4.066	518	2,1	1.420	630	0,9	9.638	396	3,8	579	-37	327
Los demás elementos para vía férrea (tn)	634	2.218	1,4	878	3.300	2,9	188	2.453	0,5	814	4.203	3,4	332	71	640
Tubos de acero (tn)	44.536	1.185	52,8	64.993	833	54,2	32.284	750	24,2	24.213	878	21,2	-25	17	-12
Accesorios de acero para tubería (tn)	4.220	4.415	18,6	5.359	3.686	19,8	2.879	3.579	10,3	2.767	3.812	10,5	-4	6	2

IMPORTACIONES DE LOS PRINCIPALES PRODUCTOS ORDENADAS SEGÚN CLASIFICACIÓN CIU
Enero - Junio 2003

Principales productos	CLAVE 370			INDUSTRIAS METÁLICAS BÁSICAS Valor en millones de US\$ cif											
	2001			2002			ENERO - JUNIO						% Var. 2003/2002		
	Cantidad	Precio (US\$)	Valor	Cantidad	Precio (US\$)	Valor	2002			2003			Cantidad	Precio	Valor
							Cantidad	Precio (US\$)	Valor	Cantidad	Precio (US\$)	Valor			
Bolas de acero y artículos similares para molino (tn)	20.833	479	10,0	9.941	530	5,3	7.275	495	3,6	2.687	590	1,6	-63	19	-56
Las demás manufacturas moldeadas de fundición, de hierro o acero (tn)	2.779	2.182	6,1	2.279	1.948	4,4	1.186	1.653	2,0	1.008	1.961	2,0	-15	19	1
Metales no ferrosos															
Hidróxido de aluminio (tn)	6.896	202	1,4	1.371	527	0,7	355	497	0,2	5.436	194	1,1	1.433	-61	500
Desperdicios y desechos de cobre (tn)	-	-	2,0	1.464	1.003	1,5	742	955	0,7	721	1.291	0,9	-3	35	31
Barras, perfiles, tubos y similares, de cobre (tn)	876	4.168	3,7	1.151	4.645	5,3	671	4.320	2,9	1.228	3.189	3,9	83	-26	35
Chapas y tiras de aleaciones de cobre (tn)	701	2.682	1,9	120	3.024	0,4	61	2.998	0,2	136	2.153	0,3	122	-28	60
Tubos de cobre (tn)	1.494	3.118	4,7	992	3.151	3,1	499	3.283	1,6	246	3.323	0,8	-51	1	-50
Accesorios de tubería de aleaciones de cobre (tn)	750	4.557	3,4	505	5.472	2,8	302	5.057	1,5	396	5.170	2,0	31	2	34
Níquel en bruto (tn)	-	-	3,1	112	7.521	0,8	52	7.199	0,4	106	8.072	0,9	103	12	128
Aluminio en bruto (tn)	-	-	28,2	17.716	1.520	26,9	10.257	1.525	15,6	8.476	1.556	13,2	-17	2	-16
Barras y perfiles de aluminio (tn)	3.494	3.288	11,5	4.249	2.901	12,3	2.727	2.925	8,0	1.959	2.841	5,6	-28	-3	-30
Hojas gruesas de aluminio (tn)	5.428	3.120	16,9	5.124	2.665	13,7	2.648	2.650	7,0	2.645	2.496	6,6	0	-6	-6
Hojas delgadas de aluminio (tn)	4.986	4.046	20,2	5.115	3.720	19,0	2.678	3.671	9,8	2.277	3.831	8,7	-15	4	-11
Tubos y sus accesorios, de aluminio (tn)	1.139	4.280	4,9	278	5.651	1,6	107	5.447	0,6	140	5.580	0,8	31	2	34
Plomo en bruto refinado (tn)	-	-	2,8	2.014	638	1,3	1.219	726	0,9	1.325	433	0,6	9	-40	-35
Zinc en bruto (tn)	-	-	12,3	10.681	863	9,2	5.410	867	4,7	5.475	873	4,8	1	1	2
Estaño sin alear en bruto (tn)	-	-	3,5	621	3.625	2,3	416	3.219	1,3	312	5.446	1,7	-25	69	27
RESTANTES			15,2			17,1			8,6			8,2			
TOTAL AGREGACIÓN MAYOR			521,9			490,1			258,6			271,9			

IMPORTACIONES DE LOS PRINCIPALES PRODUCTOS ORDENADAS SEGÚN CLASIFICACIÓN CIIU
Enero - Junio 2003

INDUSTRIAS DE PRODUCTOS METÁLICOS, MAQUINARIA, EQUIPOS Valor en millones de US\$ cif											CLAVE 380				
Principales productos	2001			2002			ENERO - JUNIO								
	Cantidad	Precio (US\$)	Valor	Cantidad	Precio (US\$)	Valor	2002			2003			% Var. 2003/2002		
							Cantidad	Precio (US\$)	Valor	Cantidad	Precio (US\$)	Valor	Cantidad	Precio	Valor
Productos metálicos															
Alambre de hierro o acero sin alear (tn)	16.604	583	9,7	10.926	627	6,9	4.896	651	3,2	5.546	642	3,6	13	-1	12
Construcciones y sus partes de hierro o acero (tn)	25.478	1.389	35,4	29.753	1.213	36,1	14.330	1.154	16,5	6.346	2.082	13,2	-56	80	-20
Barriles, tambores, bidones y demás recipientes de hierro o acero (tn)	-	-	10,9	3.046	2.719	8,3	1.991	1.885	3,8	2.023	2.894	5,9	2	54	56
Recipientes para gas comprimido o licuado, de hierro o acero (tn)	-	-	8,2	2.637	2.603	6,9	1.048	3.370	3,5	2.365	1.739	4,1	126	-48	16
Gaviones, mallas y artículos similares, de hierro o acero (tn)	14.907	1.106	16,5	11.442	1.334	15,3	5.925	1.247	7,4	6.027	1.338	8,1	2	7	9
Cadenas y sus partes, de hierro o acero (tn)	3.975	3.064	12,2	3.721	3.321	12,4	1.779	3.368	6,0	2.362	2.983	7,0	33	-11	18
Puntas, clavos, grapas y artículos similares, de hierro o acero (tn)	4.229	1.177	5,0	2.706	1.435	3,9	1.413	1.358	1,9	1.275	1.497	1,9	-10	10	0
Pernos, tuercas y artículos similares, de hierro o acero (tn)	9.077	2.848	25,8	9.560	2.667	25,5	4.731	2.646	12,5	4.492	3.162	14,2	-5	19	13
Muelles, ballestas y sus hojas, de hierro o acero (tn)	1.550	2.642	4,1	1.986	2.258	4,5	849	2.372	2,0	633	3.094	2,0	-25	30	-3
Radiadores y sus partes, de fundición, de hierro o acero (tn)	-	-	2,3	1.357	1.470	2,0	749	1.310	1,0	683	1.668	1,1	-9	27	16
Artículos para uso doméstico, de hierro o acero (tn)	3.083	3.843	11,8	4.705	3.753	17,7	1.905	3.634	6,9	2.085	3.691	7,7	9	2	11
Artículos de higiene o tocador, de hierro o acero (tn)	3.048	2.551	7,8	3.703	2.420	9,0	2.042	2.254	4,6	2.200	2.184	4,8	8	-3	4
Las demás manufacturas de hierro o de acero (tn)	4.200	3.450	14,5	4.679	3.773	17,7	2.217	4.050	9,0	2.703	3.910	10,6	22	-3	18
Construcciones y sus partes de aluminio (tn)	812	6.010	4,9	548	5.641	3,1	229	5.151	1,2	747	3.649	2,7	227	-29	131
Envases de aluminio (tn)	-	-	50,8	13.837	3.464	47,9	7.231	3.496	25,3	6.896	2.968	20,5	-5	-15	-19
Cable desnudo de aluminio (tn)	3.921	2.259	8,9	7.566	2.156	16,3	3.312	2.208	7,3	1.169	2.306	2,7	-65	4	-63
Artículos de uso doméstico y sus partes, de aluminio (tn)	543	6.077	3,3	527	5.655	3,0	177	6.100	1,1	366	4.751	1,7	107	-22	61
Las demás manufacturas de aluminio (tn)	1.696	5.224	8,9	1.703	4.566	7,8	721	5.164	3,7	1.130	3.508	4,0	57	-32	6

IMPORTACIONES DE LOS PRINCIPALES PRODUCTOS ORDENADAS SEGÚN CLASIFICACIÓN CIIU
Enero - Junio 2003

Principales productos	CLAVE 380			INDUSTRIAS DE PRODUCTOS METÁLICOS, MAQUINARIA Y EQUIPOS Valor en millones de US\$ cif											
	2001			2002			ENERO - JUNIO						% Var. 2003/2002		
	Cantidad	Precio (US\$)	Valor	Cantidad	Precio (US\$)	Valor	2002			2003			Cantidad	Precio	Valor
							Cantidad	Precio (US\$)	Valor	Cantidad	Precio (US\$)	Valor			
Manufacturas de plomo (tn)	1.106	1.839	2,0	1.573	1.729	2,7	786	1.620	1,3	618	1.730	1,1	-21	7	-16
Las demás manufacturas de cobre (tn)	335	5.386	1,8	262	5.881	1,5	145	6.378	0,9	148	6.520	1,0	2	2	4
Herramientas de mano agrícolas, hortícolas y forestales (tn)	-	-	2,8	1.210	2.683	3,2	605	2.867	1,7	551	2.682	1,5	-9	-6	-15
Sierras de mano y hojas de sierra de cualquier clase (tn)	-	-	8,3	799	10.097	8,1	419	9.187	3,9	341	13.433	4,6	-19	46	19
Limas, escofinas, alicates y herramientas similares, de mano (tn)	-	-	3,8	627	6.028	3,8	301	6.360	1,9	254	6.972	1,8	-16	10	-7
Llaves de ajuste manual (tn)	-	-	4,7	976	4.921	4,8	554	4.245	2,4	484	5.635	2,7	-13	33	16
Las demás herramientas de mano (tn)	-	-	8,6	2.429	3.653	8,9	1.105	3.538	3,9	1.228	3.464	4,3	11	-2	9
Cuchillos y navajas, con hoja cortante o dentada (miles de unidades)	10.869	456	5,0	7.525	494	3,7	3.913	443	1,7	3.798	616	2,3	-3	39	35
Navajas y máquinas de afeitar (miles de unidades)	67.910	206	14,0	69.959	173	12,1	26.618	175	4,7	35.937	163	5,9	35	-7	26
Hojas para máquinas de afeitar (miles de unidades)	21.509	273	5,9	18.213	226	4,1	10.380	252	2,6	9.197	186	1,7	-11	-26	-35
Tijeras y sus hojas (tn)	-	-	1,6	221	7.338	1,6	95	6.730	0,6	81	7.288	0,6	-15	8	-8
Cucharas, tenedores, cucharones y artículos similares (tn)	-	-	7,6	1.294	5.067	6,6	458	5.120	2,3	516	4.943	2,6	13	-3	9
Candados, cerraduras y artículos similares, de metal común (tn)	1.444	5.391	7,8	1.540	5.510	8,5	920	5.189	4,8	1.347	2.746	3,7	46	-47	-23
Guarniciones, herrajes y similares de metal común (tn)	3.248	4.802	15,6	2.936	4.653	13,7	1.522	4.677	7,1	1.552	4.549	7,1	2	-3	-1
Mecanismos de encuadernación (tn)	735	2.708	2,0	715	2.869	2,1	325	2.998	1,0	626	2.222	1,4	93	-26	43
Adornos de metal común (tn)	441	6.057	2,7	591	4.943	2,9	266	4.796	1,3	223	4.947	1,1	-16	3	-13
Tubos flexibles de metal común (tn)	655	2.872	1,9	519	4.499	2,3	318	3.982	1,3	225	4.765	1,1	-29	20	-15
Tapones y tapas y demás accesorios para envases (tn)	3.381	4.537	15,3	2.898	4.900	14,2	1.428	4.610	6,6	1.478	4.756	7,0	3	3	7
Alambre, varillas, tubos, electrodos y artículos similares (tn)	3.501	1.794	6,3	3.884	1.834	7,1	2.101	1.738	3,7	1.983	1.968	3,9	-6	13	7
Calderas de vapor, excepto de calefacción central	-	-	6,1	-	-	0,9	-	-	0,4	-	-	51,1	-	-	13.936
Partes de calderas de vapor (tn)	-	-	2,5	1.010	4.765	4,8	67	13.755	0,9	205	9.036	1,8	206	-34	101

INDUSTRIAS DE PRODUCTOS METÁLICOS, MAQUINARIA, EQUIPOS												CLAVE 380				
Valor en millones de US\$ cif																
Principales productos	2001			2002			ENERO - JUNIO									
	Cantidad	Precio (US\$)	Valor	Cantidad	Precio (US\$)	Valor	2002			2003			% Var. 2003/2002			
							Cantidad	Precio (US\$)	Valor	Cantidad	Precio (US\$)	Valor	Cantidad	Precio	Valor	
Calderas para calefacción central (unidades)	9.508	431	4,1	9.958	417	4,2	5.288	399	2,1	4.167	480	2,0	-21	20	-5	
Los demás intercambiadores de calor (unidades)	28.335	864	24,5	21.929	1.421	31,2	8.389	2.369	19,9	39.625	505	20,0	372	-79	1	
Secadores industriales (unidades)	965	25.485	24,6	570	20.815	11,9	201	21.187	4,3	318	19.512	6,2	58	-8	46	
Intercambiadores de calor (unidades)	1.624	6.323	10,3	3.447	3.691	12,7	558	7.094	4,0	1.865	10.803	20,1	234	52	409	
Evaporadores (unidades)	4.719	671	3,2	6.307	1.074	6,8	3.298	1.367	4,5	13.563	38	0,5	311	-97	-89	
Repuestos para máquina de tratamiento térmico (tn)	-	-	6,8	646	12.584	8,1	294	13.992	4,1	372	14.493	5,4	26	4	31	
Artículos de grifería y órganos similares para tubería y caldera (tn)	-	-	90,4	7.870	12.104	95,3	3.600	13.206	47,5	4.048	12.246	49,6	12	-7	4	
Muebles de metal (tn)	-	-	10,1	3.438	2.644	9,1	1.309	3.035	4,0	921	2.836	2,6	-30	-7	-34	
Los demás aparatos eléctricos de alumbrado (tn)	-	-	9,1	1.131	6.466	7,3	512	6.792	3,5	471	7.624	3,6	-8	12	3	
Termos y similares (tn)	-	-	3,4	821	3.672	3,0	458	3.338	1,5	498	3.708	1,8	9	11	21	
Maquinaria y equipos																
Útiles para perforación o sondeo (tn)	-	-	13,5	493	26.120	12,9	269	27.748	7,5	277	24.913	6,9	3	-10	-8	
Útiles para taladrar (tn)	-	-	4,4	382	11.791	4,5	197	11.957	2,4	164	12.130	2,0	-17	1	-16	
Otros útiles intercambiables (roscar; punzar; fresar) (tn)	-	-	7,7	419	13.213	5,5	238	11.346	2,7	162	18.911	3,1	-32	67	13	
Cuchillas y hojas cortantes para máquinas (tn)	-	-	8,4	415	19.427	8,1	229	17.664	4,0	187	23.549	4,4	-18	33	9	
Generadores de gas pobre (tn)	-	-	15,9	391	8.449	3,3	380	8.075	3,1	97	13.240	1,3	-74	64	-58	
Motores diésel estacionarios (unidades)	2.229	1.390	3,1	1.546	1.893	2,9	814	1.793	1,5	457	2.018	0,9	-44	13	-37	
Los demás repuestos para motor de émbolo (pistón) (tn)	-	-	48,9	1.966	19.818	39,0	1.097	18.034	19,8	1.059	19.797	21,0	-3	10	6	
Turbinas de gas (unidades)	57	845.393	48,2	31	1.333.416	41,3	4	765.877	3,1	5	98.922	0,5	25	-87	-84	
Partes de turbinas de gas (tn)	-	-	33,9	98.932	395	39,1	40.280	454	18,3	62.272	493	30,7	55	9	68	
Motores hidráulicos (unidades)	22.704	314	7,1	24.590	330	8,1	12.482	260	3,3	11.346	395	4,5	-9	52	38	
Bombas de carburante, aceite o de refrigerante para motor (unidades)	488.845	24	11,6	543.735	20	11,1	267.063	21	5,6	269.168	22	6,0	1	6	7	

IMPORTACIONES DE LOS PRINCIPALES PRODUCTOS ORDENADAS SEGÚN CLASIFICACIÓN CIU
Enero - Junio 2003

Principales productos	CLAVE 380			INDUSTRIAS DE PRODUCTOS METÁLICOS, MAQUINARIA Y EQUIPOS Valor en millones de US\$ cif											
	2001			2002			ENERO - JUNIO						% Var. 2003/2002		
	Cantidad	Precio (US\$)	Valor	Cantidad	Precio (US\$)	Valor	Cantidad	Precio (US\$)	Valor	Cantidad	Precio (US\$)	Valor	Cantidad	Precio	Valor
Bombas hidráulicas (unidades)	657.598	57	37,5	368.741	109	40,2	137.965	118	16,2	194.074	95	18,5	41	-19	14
Otras bombas para líquidos incluidas aquellas para gasolina (unidades)	927.732	17	15,5	607.772	26	15,6	207.800	38	8,0	207.253	39	8,1	0	2	2
Repuestos para bombas de líquidos y gases (tn)	-	-	27,2	2.678	11.343	30,4	1.140	13.665	15,6	1.144	11.905	13,6	0	-13	-13
Compresores para frigorífico (unidades)	358.484	46	16,6	311.259	50	15,5	145.904	51	7,4	162.548	43	7,1	11	-15	-5
Compresores de aire montados en chasis (unidades)	3.235	1.047	3,4	12.509	389	4,9	5.320	398	2,1	7.902	443	3,5	49	11	65
Otros equipos compresores de aire o de vacío (unidades)	598.635	36	21,5	602.756	42	25,2	275.494	34	9,4	316.233	41	13,0	15	21	39
Ventiladores industriales (unidades)	275.991	36	9,9	293.530	40	11,8	153.523	34	5,3	181.342	29	5,2	18	-16	-1
Campanas aspirantes industriales (unidades)	87.717	32	2,8	96.309	34	3,2	48.634	35	1,7	37.467	36	1,3	-23	2	-21
Repuesto para bomba, compresor y artículos similares	-	-	14,4	515.982	30	15,4	230.832	32	7,4	294.871	25	7,4	28	-21	1
Equipos de aire acondicionado de pared o ventana (unidades)	12.083	348	4,2	15.954	265	4,2	4.137	351	1,5	2.790	343	1,0	-33	-2	-34
Equipos de aire acondicionado para vehículo (unidades)	12.595	387	4,9	10.162	393	4,0	4.888	381	1,9	10.055	313	3,1	106	-18	69
Los demás equipos de aire acondicionado (unidades)	17.326	888	15,4	21.837	788	17,2	6.220	1.565	9,7	24.123	244	5,9	288	-84	-40
Partes de equipo acondicionador de aire (kgn)	-	-	3,9	290.285	11	3,1	131.984	11	1,5	123.327	11	1,3	-7	-5	-11
Quemadores para alimentación de hogar (kgn)	-	-	5,3	112.635	18	2,0	51.532	24	1,2	81.653	17	1,4	58	-27	15
Partes de quemador (kgn)	-	-	1,2	27.642	45	1,3	16.832	42	0,7	13.509	35	0,5	-20	-18	-35
Hornos para la industria panificadora (unidades)	383	5.510	2,1	402	5.869	2,4	150	5.716	0,9	196	3.786	0,7	31	-34	-13
Los demás hornos industriales (unidades)	231	94.341	21,8	204	17.925	3,7	128	24.113	3,1	108	76.508	8,3	-16	217	168
Partes para horno industrial (kgn)	-	-	3,2	321.961	10	3,1	187.201	9	1,7	240.872	15	3,6	29	64	111
Refrigeradores domésticos (unidades)	90.264	191	17,2	106.203	157	16,7	44.575	176	7,8	49.224	164	8,1	10	-7	3

INDUSTRIAS DE PRODUCTOS METÁLICOS, MAQUINARIA, EQUIPOS Valor en millones de US\$ cif												CLAVE 380			
Principales productos	2001			2002			ENERO - JUNIO								
	Cantidad	Precio (US\$)	Valor	Cantidad	Precio (US\$)	Valor	2002			2003			% Var. 2003/2002		
							Cantidad	Precio (US\$)	Valor	Cantidad	Precio (US\$)	Valor	Cantidad	Precio	Valor
Congeladores horizontales, tipo arcón, de capacidad menor o igual a 800 litros (unidades)	18.459	223	4,1	15.552	199	3,1	5.503	181	1,0	4.968	167	0,8	-10	-8	-17
Los demás armarios, arcones, y muebles para la producción de frío (unidades)	16.461	856	14,1	19.601	607	11,9	10.623	663	7,0	7.879	375	3,0	-26	-44	-58
Grupos frigoríficos por compresión, condensado por calor (unidades)	698	3.700	2,6	872	2.395	2,1	714	1.580	1,1	563	1.960	1,1	-21	24	-2
Instalaciones frigoríficas (tn)	-	-	7,1	422	8.223	3,5	274	7.786	2,1	49	10.821	0,5	-82	39	-75
Unidades de refrigeración (tn)	-	-	3,3	271	16.833	4,6	114	15.815	1,8	141	7.061	1,0	23	-55	-45
Los demás equipos de refrigeración industrial (tn)	-	-	5,6	474	13.046	6,2	263	12.853	3,4	129	15.021	1,9	-51	17	-43
Repuestos para máquinas de refrigeración y tratamiento térmico (tn)	-	-	15,0	2.948	5.950	17,5	1.381	6.939	9,6	988	7.025	6,9	-28	1	-28
Filtros para líquidos (miles de unidades)	4.611	8.552	39,4	5.286	22.852	120,8	2.805	10.446	29,3	2.700	9.087	24,5	-4	-13	-16
Aparatos para filtrar o depurar gases (miles de unidades)	1.298	14.231	18,5	1.601	12.955	20,7	800	13.746	11,0	864	11.621	10,0	8	-15	-9
Centrifugas industriales (unidades)	10.271	824	8,5	13.011	350	4,5	12.053	305	3,7	1.472	1.401	2,1	-88	360	-44
Repuestos de centrifugador y secadora (tn)	-	-	15,8	1.094	14.826	16,2	780	12.273	9,6	401	19.007	7,6	-49	55	-20
Máquinas para lavar o secar envases (unidades)	781	4.080	3,2	376	2.584	1,0	269	2.064	0,6	73	6.992	0,5	-73	239	-8
Máquinas para llenar, cerrar, capsular o etiquetar botellas (unidades)	1.466	13.680	20,1	3.549	3.971	14,1	2.392	2.361	5,6	7.257	1.196	8,7	203	-49	54
Máquinas para empaquetar o envasar (unidades)	5.541	3.523	19,5	6.491	1.498	9,7	2.166	2.560	5,5	2.302	3.103	7,1	6	21	29
Partes de máquinas lavavajillas, de secado y similares (tn)	-	-	8,8	121.749	76	9,2	69.461	62	4,3	104.469	50	5,2	50	-20	21
Equipos de pesaje con capacidad menor a 30 kg (unidades)	54.672	75	4,1	46.565	63	2,9	22.867	72	1,7	37.416	35	1,3	64	-52	-22
Otros equipos para pesar y sus partes (unidades)	166.750	53	8,8	208.812	29	6,1	82.074	35	2,9	136.532	27	3,7	66	-23	28
Extintores, pistolas aerográficas y aparatos similares (miles de unidades)	2.077	1.790	3,7	1.700	2.037	3,5	913	1.812	1,7	1.102	1.326	1,5	21	-27	-12

IMPORTACIONES DE LOS PRINCIPALES PRODUCTOS ORDENADAS SEGÚN CLASIFICACIÓN CIIU
Enero - Junio 2003

Principales productos	CLAVE 380			INDUSTRIAS DE PRODUCTOS METÁLICOS, MAQUINARIA Y EQUIPOS Valor en millones de US\$ cif											
	2001			2002			ENERO - JUNIO						% Var. 2003/2002		
	Cantidad	Precio (US\$)	Valor	Cantidad	Precio (US\$)	Valor	2002			2003			Cantidad	Precio	Valor
							Cantidad	Precio (US\$)	Valor	Cantidad	Precio (US\$)	Valor			
Pulverizadores para la agricultura (miles de unidades)	2.045	2.826	5,8	1.990	2.455	4,9	493	2.838	1,4	2.144	910	2,0	335	-68	39
Máquinas de chorro industriales (miles de unidades)	2.439	1.278	3,1	1.692	2.286	3,9	801	2.719	2,2	3.589	807	2,9	348	-70	33
Partes de aparatos para proyectar, dispersar o pulverizar (tn)	-	-	10,8	1.497	7.395	11,1	607	8.228	5,0	552	8.265	4,6	-9	0	-9
Polipastos, tornos, cabrestantes y gatos (unidades)	113.651	66	7,5	129.353	61	7,9	56.809	73	4,1	79.751	52	4,1	40	-29	0
Grúas autopropulsadas (unidades)	78	157.339	12,3	92	201.414	18,5	48	133.165	6,4	22	157.439	3,5	-54	18	-46
Grúas para montar sobre vehiculo (unidades)	518	10.493	5,4	415	11.394	4,7	182	8.230	1,5	186	12.385	2,3	2	50	54
Las demás grúas (unidades)	453	25.113	11,4	851	16.969	14,4	151	74.047	11,2	343	6.042	2,1	127	-92	-81
Carretillas - automóviles (unidades)	8.018	3.851	30,9	5.774	5.854	33,8	3.331	5.096	17,0	5.232	2.240	11,7	57	-56	-31
Ascensores y montacargas (unidades)	784	13.769	10,8	803	12.653	10,2	423	12.932	5,5	591	10.599	6,3	40	-18	15
Los demás equipos para carga y descarga (unidades)	2.667	4.810	12,8	1.582	7.900	12,5	704	6.240	4,4	822	5.180	4,3	17	-17	-3
Transportadores continuos (unidades)	10.786	5.908	63,7	2.977	5.531	16,5	1.096	8.762	9,6	626	18.737	11,7	-43	114	22
Escaleras mecánicas y pasillos móviles (unidades)	149	51.098	7,6	124	39.040	4,8	64	40.889	2,6	53	42.927	2,3	-17	5	-13
Topadoras de oruga (unidades)	65	225.867	14,7	38	261.614	9,9	19	152.451	2,9	11	221.840	2,4	-42	46	-16
Motoniveladoras (unidades)	63	125.104	7,9	71	106.612	7,6	17	179.119	3,0	23	109.391	2,5	35	-39	-17
Otros equipos y aparatos de movimiento de tierra (unidades)	1.007	13.962	14,1	1.334	11.576	15,4	668	11.336	7,6	645	5.876	3,8	-3	-48	-50
Cargadores frontales (unidades)	401	97.643	39,2	414	96.574	40,0	193	112.789	21,8	228	106.399	24,3	18	-6	11
Máquinas con giro de 360 grados (unidades)	294	163.636	48,1	236	87.656	20,7	100	87.271	8,7	136	205.872	28,0	36	136	221
Los demás equipos para cargar y excavar (unidades)	254	72.263	18,4	328	44.006	14,4	188	49.413	9,3	161	40.316	6,5	-14	-18	-30
Máquinas de sondeo y perforación autopropulsadas (unidades)	90	185.098	16,7	127	123.092	15,6	34	180.743	6,1	138	58.392	8,1	306	-68	31
Partes de máquinas de sondeo o perforación (tn)	-	-	11,2	848	13.601	11,5	489	13.255	6,5	422	14.946	6,3	-14	13	-3

IMPORTACIONES DE LOS PRINCIPALES PRODUCTOS ORDENADAS SEGÚN CLASIFICACIÓN CIIU
Enero - Junio 2003

INDUSTRIAS DE PRODUCTOS METÁLICOS, MAQUINARIA, EQUIPOS Valor en millones de US\$ cif											CLAVE 380				
Principales productos	2001			2002			ENERO - JUNIO								
	Cantidad	Precio (US\$)	Valor	Cantidad	Precio (US\$)	Valor	2002			2003			% Var. 2003/2002		
							Cantidad	Precio (US\$)	Valor	Cantidad	Precio (US\$)	Valor	Cantidad	Precio	Valor
Repuestos para grúa; montacarga; ascensor (tn)	-	-	82,7	11.837	7.902	93,5	6.177	7.776	48,0	7.579	6.828	51,8	23	-12	8
Repuestos para máquinas de uso agrícola, silvícola o ganadero (tn)	-	-	12,9	1.272	9.699	12,3	475	9.770	4,6	606	9.735	5,9	28	0	27
Cosechadoras, trilladoras (unidades)	93	26.501	2,5	40	35.367	1,4	13	32.337	0,4	31	27.224	0,8	138	-16	101
Las demás máquinas para la recolección de productos agrícola (unidades)	18.352	172	3,2	215	13.775	3,0	67	18.618	1,2	327	7.161	2,3	388	-62	88
Máquinas para la limpieza o clasificación de productos agrícolas (unidades)	93	29.938	2,8	377	12.599	4,7	302	6.292	1,9	44	29.036	1,3	-85	362	-33
Las demás máquinas para la agricultura, horticultura o silvicultura (unidades)	50.637	231	11,7	35.158	296	10,4	3.040	1.912	5,8	8.867	641	5,7	192	-66	-2
Máquinas para la vinicultura, jugos y bebidas (unidades)	5.412	3.726	20,2	347	7.086	2,5	224	7.178	1,6	208	27.865	5,8	-7	288	260
Incubadoras y demás máquinas para la avicultura (unidades)	16.370	296	4,8	10.851	142	1,5	5.523	153	0,8	7.623	115	0,9	38	-25	4
Máquinas para panadería y fabricación de pastas (unidades)	1.905	2.425	4,6	3.119	1.305	4,1	694	4.095	2,8	806	5.032	4,1	16	23	43
Máquinas para preparar carne (unidades)	5.041	2.279	11,5	3.833	2.932	11,2	2.408	2.892	7,0	2.653	738	2,0	10	-74	-72
Máquinas para preparar pescado y crustáceos (unidades)	167	45.329	7,6	352	15.720	5,5	279	7.379	2,1	249	15.278	3,8	-11	107	85
Las demás máquinas para la industria alimentaria (unidades)	3.422	2.968	10,2	8.863	1.652	14,6	704	11.424	8,0	736	8.275	6,1	4	-28	-24
Partes de máquinas y aparatos para la preparación industrial (kgn)	-	-	7,1	213.702	37	7,9	96.575	38	3,7	74.897	54	4,0	-22	41	9
Máquinas para fabricar papel y cartón (unidades)	262	230.754	60,5	65	281.599	18,3	30	285.139	8,6	263	675.966	177,8	777	137	1.978
Repuestos de máquinas o aparatos, para la fabricación de pastas o acabado de papel (tn)	-	-	16,8	1.038	18.992	19,7	523	20.670	10,8	403	20.560	8,3	-23	-1	-23
Máquinas para trabajar el papel y cartón (unidades)	23.099	574	13,3	23.501	650	15,3	4.595	2.142	9,8	5.355	1.695	9,1	17	-21	-8
Partes de máquinas y aparatos para trabajar el papel (kgn)	-	-	4,4	186.233	31	5,7	71.775	39	2,8	70.313	48	3,4	-2	23	21

IMPORTACIONES DE LOS PRINCIPALES PRODUCTOS ORDENADAS SEGÚN CLASIFICACIÓN CIU
Enero - Junio 2003

Principales productos	CLAVE 380			INDUSTRIAS DE PRODUCTOS METÁLICOS, MAQUINARIA Y EQUIPOS Valor en millones de US\$ cif											
	2001			2002			ENERO - JUNIO								
							2002			2003			% Var. 2003/2002		
	Cantidad	Precio (US\$)	Valor	Cantidad	Precio (US\$)	Valor	Cantidad	Precio (US\$)	Valor	Cantidad	Precio (US\$)	Valor	Cantidad	Precio	Valor
Impresoras <i>offset</i> alimentadas por bobinas (unidades)	-	-	8,8	7	910.571	6,4	5	1.036.525	5,2	8	468.516	3,7	60	-55	-28
Las demás impresoras <i>offset</i> (unidades)	105	109.445	11,5	100	94.131	9,4	48	102.891	4,9	11	126.481	1,4	-77	23	-72
Impresoras flexográficas (unidades)	42	152.916	6,4	47	48.704	2,3	17	70.424	1,2	11	186.643	2,1	-35	165	71
Otras máquinas para imprimir (unidades)	10.613	785	8,3	13.052	719	9,4	4.487	742	3,3	6.246	1.477	9,2	39	99	177
Partes de máquinas y aparatos para imprimir (kgn)	-	-	6,3	119.603	45	5,3	75.253	35	2,6	52.208	63	3,3	-31	83	27
Máquinas de coser industriales (unidades)	2.469	720	1,8	3.090	481	1,5	1.164	701	0,8	1.200	588	0,7	3	-16	-13
Las demás máquinas para la industria textil (unidades)	37.581	462	17,4	28.371	529	15,0	20.436	426	8,7	25.954	577	15,0	27	35	72
Repuestos para máquinas y aparatos para el hilado (extrusión) (kgn)	-	-	3,7	57.299	63	3,6	34.267	58	2,0	69.418	25	1,7	103	-57	-13
Tornos para metal (unidades)	452	6.220	2,8	1.643	1.227	2,0	316	2.825	0,9	751	1.436	1,1	138	-49	21
Prensas en general para la industria metalmeccánica (unidades)	1.013	7.045	7,1	1.566	2.027	3,2	558	2.876	1,6	7.099	389	2,8	1.172	-86	72
Trefiladoras y similares (unidades)	30	70.526	2,1	60	34.700	2,1	31	52.614	1,6	41	3.034	0,1	32	-94	-92
Las demás máquinas para la industria metalmeccánica (unidades)	17.182	484	8,3	15.774	737	11,6	5.628	1.461	8,2	10.872	365	4,0	93	-75	-52
Partes de máquinas y aparatos para trabajar metal (kgn)	-	-	14,3	720.081	20	14,1	426.723	16	6,8	302.088	22	6,7	-29	39	-2
Máquinas para trabajar piedra, cerámica, hormigón o vidrio (unidades)	5.510	262	1,4	5.353	336	1,8	3.484	244	0,9	768	865	0,7	-78	254	-22
Sierras y similares para la industria del mueble y madera (unidades)	1.923	3.362	6,5	5.253	832	4,4	1.833	1.351	2,5	2.377	606	1,4	30	-55	-42
Cepilladoras, fresadoras y moldureras para madera (unidades)	-	-	3,8	1.702	3.995	6,8	903	4.569	4,1	998	2.269	2,3	11	-50	-45
Las demás máquinas para la industria del mueble y la madera (unidades)	8.253	1.704	14,1	17.559	535	9,4	11.955	381	4,6	3.101	1.987	6,2	-74	421	35
Herramientas neumáticas de uso manual (unidades)	19.911	155	3,1	37.276	71	2,7	9.985	123	1,2	41.841	32	1,4	319	-74	11

INDUSTRIAS DE PRODUCTOS METÁLICOS, MAQUINARIA, EQUIPOS Valor en millones de US\$ cif										CLAVE 380					
Principales productos	2001			2002			ENERO - JUNIO								
	Cantidad	Precio (US\$)	Valor	Cantidad	Precio (US\$)	Valor	2002			2003			% Var. 2003/2002		
							Cantidad	Precio (US\$)	Valor	Cantidad	Precio (US\$)	Valor	Cantidad	Precio	Valor
Taladros de todas clases (unidades)	303.411	25	7,6	428.339	19	8,2	182.446	21	3,9	111.981	23	2,5	-39	8	-34
Sierras, incluidas las trozadoras (unidades)	132.194	34	4,5	193.507	24	4,7	112.359	26	2,9	86.682	20	1,7	-23	-23	-41
Sierras de cadena para maderas con motor no eléctrico (unidades)	22.711	210	4,8	19.945	190	3,8	9.775	195	1,9	13.153	191	2,5	35	-2	31
Partes de herramientas neumáticas o con motor incorporado (kgn)	-	-	2,0	230.429	14	3,3	95.068	16	1,5	130.129	14	1,8	37	-13	19
Las demás herramientas de uso manual (unidades)	377.652	33	12,4	435.703	25	10,7	204.649	24	4,9	150.470	36	5,4	-26	48	9
Calculadoras (miles de unidades)	1.897	3.144	6,0	1.979	2.304	4,6	1.017	2.524	2,6	1.172	2.175	2,5	15	-14	-1
Cajas registradoras (unidades)	4.704	506	2,4	14.536	363	5,3	5.129	433	2,2	5.876	353	2,1	15	-19	-7
Equipos computacionales con un mínimo de una unidad central (unidades)	73.437	1.239	91,0	82.407	1.098	90,5	36.084	1.176	42,4	56.619	864	48,9	57	-26	15
Equipos de procesos digitales (unidades)	137.914	629	86,7	95.945	567	54,4	39.787	674	26,8	53.772	386	20,8	35	-43	-23
Los demás equipos para procesamiento de datos (unidades)	233.297	196	45,7	505.774	109	55,0	274.570	93	25,7	352.646	68	24,0	28	-27	-6
Unidades de entrada y salida, aunque lleven módulos de memoria en la misma envoltura (unidades)	2.248.218	56	126,6	2.241.983	43	96,9	1.030.378	49	50,3	1.302.773	32	41,6	26	-35	-17
Unidades de memoria (unidades)	778.061	85	65,8	1.236.547	59	72,9	608.726	59	35,7	622.704	54	33,9	2	-7	-5
Máquinas y aparatos de oficina (miles de unidades)	1.363	5.762	7,9	1.049	5.594	5,9	458	6.560	3,0	441	6.038	2,7	-4	-8	-11
Partes y accesorios de máquina para calcular (kgn)	-	-	2,8	30.975	100	3,1	17.197	79	1,4	11.260	101	1,1	-35	28	-16
Partes y accesorios de máquina automática para procesamiento de datos (tn)	-	-	118,5	3.551	27.083	96,2	1.584	30.414	48,2	2.061	23.626	48,7	30	-22	1
Máquinas para clasificar, cribar, separar o lavar mineral (unidades)	274	145.989	40,0	217	45.520	9,9	66	74.474	4,9	95	24.716	2,3	44	-67	-52
Máquinas para quebrantar, triturar, moler o pulverizar mineral (unidades)	391	185.496	72,5	244	135.038	32,9	146	159.961	23,4	84	136.102	11,4	-42	-15	-51
Hormigoneras y aparatos para amasar cemento (unidades)	1.106	4.293	4,7	4.334	436	1,9	1.145	653	0,7	1.879	488	0,9	64	-25	23

IMPORTACIONES DE LOS PRINCIPALES PRODUCTOS ORDENADAS SEGÚN CLASIFICACIÓN CIU
Enero - Junio 2003

Principales productos	CLAVE 380			INDUSTRIAS DE PRODUCTOS METÁLICOS, MAQUINARIA Y EQUIPOS Valor en millones de US\$ cif											
	2001			2002			ENERO - JUNIO						% Var. 2003/2002		
	Cantidad	Precio (US\$)	Valor	Cantidad	Precio (US\$)	Valor	2002			2003			Cantidad	Precio	Valor
							Cantidad	Precio (US\$)	Valor	Cantidad	Precio (US\$)	Valor			
Repuestos de maquinaria de la minería (tn)	-	-	36,7	8.295	3.525	29,2	3.011	4.286	12,9	4.572	3.509	16,0	52	-18	24
Partes de máquinas para montar lámparas; y trabajar en caliente el vidrio (kgn)	-	-	3,1	44.927	44	2,0	30.528	33	1,0	52.680	29	1,6	73	-10	56
Máquinas y aparatos para trabajar el caucho y el plástico (unidades)	1.315	21.525	28,3	1.360	29.492	40,1	969	24.251	23,5	746	12.443	9,3	-23	-49	-60
Partes de máquinas para trabajar el plástico y el caucho (kgn)	-	-	7,9	309.434	29	8,9	129.405	32	4,2	155.681	36	5,6	20	13	36
Máquinas y aparatos para preparar o elaborar tabaco	-	-	2,3	-	-	0,4	-	-	0,1	-	-	0,2	-	-	140
Máquinas con función propia sin glosa específica (unidades)	28.140	1.928	54,3	53.414	1.602	85,6	39.062	1.037	40,5	35.621	568	20,2	-9	-45	-50
Partes de las máquinas con función propia sin glosa específica (kgn)	-	-	14,1	568.631	22	12,7	195.600	30	5,9	440.454	27	11,9	125	-10	102
Cajas de fundición, placas de fondo para moldes; moldes para metal y artículos similares (kgn)	-	-	14,6	705.851	16	11,0	257.772	19	4,9	336.705	15	5,1	31	-21	4
Rodamientos de bolas (miles de unidades)	12.477	1.445	18,0	12.861	1.440	18,5	5.204	1.694	8,8	31.706	327	10,4	509	-81	18
Rodamientos de rodillos o de agujas (miles de unidades)	891	15.211	13,5	1.060	13.288	14,1	518	14.648	7,6	684	10.475	7,2	32	-28	-6
Partes de bolas, de rodillos y de agujas (kgn)	-	-	3,1	310.049	18	5,6	188.972	15	2,8	174.924	20	3,6	-7	37	27
Árboles de transmisión y manivelas (unidades)	405.955	31	12,6	390.063	33	13,0	196.314	32	6,3	224.193	32	7,1	14	-1	13
Cajas de cojinetes (miles de unidades)	2.543	5.856	14,9	2.785	5.132	14,3	1.373	4.979	6,8	1.933	4.523	8,7	41	-9	28
Engranajes y ruedas de fricción (unidades)	768.902	22	16,9	523.922	27	14,0	164.002	46	7,5	208.537	37	7,8	27	-18	4
Reductores, multiplicadores y variadores de velocidad (unidades)	40.561	299	12,1	39.522	224	8,8	20.307	256	5,2	14.889	394	5,9	-27	54	13
Volantes y poleas, incluidos los motones (unidades)	235.598	18	4,3	224.326	19	4,2	107.908	22	2,3	156.490	14	2,2	45	-37	-8
Embragues y órganos de acoplamiento (unidades)	144.776	31	4,5	86.606	45	3,9	47.344	41	1,9	40.544	53	2,2	-14	32	13

INDUSTRIAS DE PRODUCTOS METÁLICOS, MAQUINARIA, EQUIPOS												CLAVE 380			
Valor en millones de US\$ cif															
Principales productos	2001			2002			ENERO - JUNIO								
	Cantidad	Precio (US\$)	Valor	Cantidad	Precio (US\$)	Valor	2002			2003			% Var. 2003/2002		
							Cantidad	Precio (US\$)	Valor	Cantidad	Precio (US\$)	Valor	Cantidad	Precio	Valor
Órganos elementales de transmisión y partes (tn)	-	-	4,6	439	17.568	7,7	197	22.474	4,4	203	19.741	4,0	3	-12	-9
Juntas o empaquetaduras (tn)	-	-	11,7	1.865	6.863	12,8	311	19.267	6,0	353	20.060	7,1	13	4	18
Retenes y demás partes de equipos mecánicos (tn)	-	-	14,4	453	31.910	14,5	242	29.624	7,2	287	26.150	7,5	19	-12	5
Tractores de ruedas (unidades)	1.080	15.326	16,6	1.378	13.359	18,4	712	12.979	9,2	737	14.589	10,8	4	12	16
Remolques y semirremolques para transportar mercancías (unidades)	1.727	7.138	12,3	1.104	10.788	11,9	472	9.741	4,6	842	6.702	5,6	78	-31	23
Los demás vehículos no automóviles (miles de unidades)	151	33.286	5,0	237	25.864	6,1	89	40.726	3,6	49	27.844	1,4	-44	-32	-62
Partes de remolques y semirremolques (tn)	-	-	5,0	2.243	2.358	5,3	1.015	2.564	2,6	921	2.218	2,0	-9	-14	-21
Atracciones de feria; circos ambulantes (tn)	-	-	2,6	412	3.318	1,4	114	3.127	0,4	62	7.215	0,5	-46	131	26
Hornos eléctricos industriales de inducción y de resistencia (unidades)	911	12.202	11,1	549	18.290	10,0	287	31.311	9,0	129	11.268	1,5	-55	-64	-84
Material eléctrico															
Cocinas (unidades)	110.316	86	9,5	90.639	97	8,8	41.470	97	4,0	56.178	98	5,5	35	1	37
Estufas y aparatos de cocción (unidades)	234.831	39	9,1	199.877	32	6,4	86.917	46	4,0	116.465	43	5,0	34	-5	27
Partes de cocinas y aparatos de cocción (tn)	-	-	1,6	676	2.995	2,0	412	3.442	1,4	332	3.458	1,1	-19	0	-19
Ventiladores de uso doméstico (unidades)	334.302	10	3,2	363.693	10	3,6	81.681	12	1,0	62.633	11	0,7	-23	-14	-34
Calentadores de agua, de gas (unidades)	102.315	91	9,3	98.295	76	7,5	77.380	77	5,9	67.566	73	4,9	-13	-5	-17
Lavavajillas domésticos (unidades)	10.171	203	2,1	10.562	195	2,1	5.078	187	1,0	8.132	197	1,6	60	5	68
Lavadoras de uso doméstico (unidades)	206.588	149	30,8	195.003	134	26,1	123.443	135	16,7	137.653	127	17,5	12	-6	5
Partes de lavadoras (tn)	-	-	2,7	189	9.909	1,9	104	9.537	1,0	118	12.314	1,5	13	29	46
Máquinas de coser domésticas (unidades)	62.838	76	4,8	73.039	59	4,3	29.186	67	1,9	40.269	51	2,0	38	-24	5
Motores monofásicos de corriente alterna (unidades)	348.049	15	5,2	354.651	14	4,9	149.604	14	2,2	264.419	13	3,5	77	-9	60

IMPORTACIONES DE LOS PRINCIPALES PRODUCTOS ORDENADAS SEGÚN CLASIFICACIÓN CIU
Enero - Junio 2003

Principales productos	CLAVE 380			INDUSTRIAS DE PRODUCTOS METÁLICOS, MAQUINARIA Y EQUIPOS Valor en millones de US\$ cif											
	2001			2002			ENERO - JUNIO						% Var. 2003/2002		
	Cantidad	Precio (US\$)	Valor	Cantidad	Precio (US\$)	Valor	2002			2003			Cantidad	Precio	Valor
							Cantidad	Precio (US\$)	Valor	Cantidad	Precio (US\$)	Valor			
Motores y generadores de corriente continua (unidades)	105.904	42	4,4	73.310	109	8,0	34.192	126	4,3	26.911	115	3,1	-21	-9	-28
Motores polifásicos de corriente alterna (unidades)	40.591	534	21,7	38.314	588	22,5	19.728	617	12,2	18.249	441	8,0	-7	-29	-34
Generadores de corriente alterna (unidades)	2.503	3.203	8,0	6.376	3.557	22,7	849	11.941	10,1	3.520	1.871	6,6	315	-84	-35
Grupos electrógenos y convertidores rotativos eléctricos (unidades)	5.240	4.454	23,3	5.372	4.279	23,0	3.007	5.011	15,1	2.271	11.051	25,1	-24	121	67
Partes de motor y generador eléctricos y grupos electrógenos (tn)	-	-	7,0	557	15.781	8,8	182	20.144	3,7	511	12.004	6,1	180	-40	67
Balastos para lámparas o tubos de descarga (miles de unidades)	1.668	2.504	4,2	2.473	2.001	4,9	1.416	1.545	2,2	1.065	2.080	2,2	-25	35	1
Transformadores eléctricos (unidades)	560.250	37	20,6	650.243	51	33,4	391.040	34	13,4	299.563	47	14,2	-23	39	6
Convertidores eléctricos estáticos (unidades)	1.086.095	24	26,1	1.144.674	27	30,9	546.796	30	16,5	890.104	17	15,3	63	-43	-7
Bobinas de reactancia (miles de unidades)	1.087	2.181	2,4	1.111	2.062	2,3	434	2.866	1,2	183	4.839	0,9	-58	69	-29
Partes de transformadores eléctricos (tn)	-	-	3,9	597	6.183	3,7	296	6.347	1,9	274	7.023	1,9	-7	11	2
Electroimanes e imanes (tn)	-	-	3,6	221	14.257	3,2	118	14.530	1,7	233	12.842	3,0	97	-12	74
Pilas y baterías de pilas, eléctricas (miles de unidades)	134.440	130	17,5	133.664	118	15,8	60.501	128	7,7	62.603	126	7,9	3	-1	2
Acumuladores eléctricos (unidades)	1.780.169	15	26,3	2.100.363	11	22,7	1.069.395	12	12,6	855.686	15	12,8	-20	27	2
Aspiradoras de polvo (unidades)	240.556	35	8,4	316.700	28	8,8	158.522	28	4,5	219.282	20	4,3	38	-31	-4
Trituradoras y mezcladoras de alimentos, uso doméstico (unidades)	703.181	11	7,8	685.139	11	7,7	367.940	12	4,3	327.665	12	3,8	-11	0	-11
Máquinas de afeitar eléctricas (unidades)	151.181	15	2,2	162.703	12	2,0	51.961	11	0,6	88.917	12	1,0	71	4	78
Máquinas de cortar el pelo y depilar, eléctricas (miles de unidades)	206	10.956	2,3	262	10.331	2,7	127	8.131	1,0	76	10.793	0,8	-40	33	-20
Los demás aparatos electromecánicos, de uso doméstico (miles de unidades)	293	8.066	2,4	359	7.217	2,6	147	7.364	1,1	255	6.739	1,7	73	-8	58
Bujías de encendido (miles de unidades)	5.633	873	4,9	6.963	837	5,8	3.603	839	3,0	3.549	809	2,9	-1	-4	-5

1079

IMPORTACIONES DE LOS PRINCIPALES PRODUCTOS ORDENADAS SEGÚN CLASIFICACIÓN CIIU
Enero - Junio 2003

INDUSTRIAS DE PRODUCTOS METÁLICOS, MAQUINARIA, EQUIPOS Valor en millones de US\$ cif											CLAVE 380				
Principales productos	2001			2002			ENERO - JUNIO								
	Cantidad	Precio (US\$)	Valor	Cantidad	Precio (US\$)	Valor	2002			2003			% Var. 2003/2002		
							Cantidad	Precio (US\$)	Valor	Cantidad	Precio (US\$)	Valor	Cantidad	Precio	Valor
Aparatos y dispositivos eléctricos de encendido (miles de unidades)	714	10.010	7,1	755	9.802	7,4	381	8.452	3,2	495	7.029	3,5	30	-17	8
Partes de aparatos y dispositivos eléctricos de encendido (tn)	-	-	3,2	286	13.226	3,8	148	11.477	1,7	80	16.284	1,3	-46	42	-24
Aparatos de señalización visual, acústica, limpiaparabrisas (miles de unidades)	2.392	4.188	10,0	2.254	4.067	9,2	986	4.334	4,3	1.042	4.361	4,5	6	1	6
Aparatos de alumbrado con fuente de energía propia (miles de unidades)	2.671	1.004	2,7	2.304	1.046	2,4	797	1.151	0,9	1.056	1.407	1,5	33	22	62
Lámparas y demás aparatos eléctricos de alumbrado, para colgar, fijar al techo o pared (tn)	-	-	15,1	4.358	3.848	16,8	1.904	3.382	6,4	2.180	3.893	8,5	14	15	32
Soldadoras al arco y de plasma (unidades)	32.766	180	5,9	37.144	159	5,9	18.957	156	3,0	21.437	125	2,7	13	-20	-9
Las demás soldadoras (miles de unidades)	459	11.926	5,5	259	10.191	2,6	260	4.797	1,2	305	9.159	2,8	18	91	124
Partes de máquinas y aparatos eléctricos para soldar (kgn)	-	-	2,5	89.395	24	2,1	43.467	24	1,0	52.225	20	1,0	20	-16	1
Calentadores eléctricos de agua (miles de unidades)	804	8.353	6,7	1.012	6.265	6,3	573	5.707	3,3	438	6.743	3,0	-24	18	-10
Aparatos eléctricos de calefacción de espacio o suelo (unidades)	252.156	18	4,4	313.422	17	5,3	296.103	15	4,4	328.259	15	4,9	11	-1	10
Secadores de cabello (miles de unidades)	410	6.316	2,6	368	6.407	2,4	169	6.564	1,1	169	6.138	1,0	-1	-6	-7
Planchas eléctricas (miles de unidades)	619	8.059	5,0	680	6.599	4,5	401	6.763	2,7	309	7.128	2,2	-23	5	-19
Hornos de microonda (unidades)	210.831	59	12,5	259.071	47	12,1	143.398	51	7,3	124.620	41	5,1	-13	-18	-29
Los demás aparatos electrotérmicos (unidades)	1.095.614	11	12,5	1.050.213	12	12,6	547.441	13	7,3	692.521	13	8,7	27	-6	18
Teléfonos de usuario; videófonos (unidades)	1.102.803	20	21,5	1.218.203	19	22,6	658.535	18	11,6	519.883	17	8,9	-21	-3	-24
Centrales de conmutación automática (unidades)	5.890	1.658	9,8	9.853	1.079	10,6	1.873	1.561	2,9	1.683	1.997	3,4	-10	28	15
Los demás aparatos de conmutación para telefonía (unidades)	7.049	749	5,3	3.850	1.067	4,1	1.265	1.710	2,2	246	3.505	0,9	-81	105	-60

IMPORTACIONES DE LOS PRINCIPALES PRODUCTOS ORDENADAS SEGÚN CLASIFICACIÓN CIIU
Enero - Junio 2003

Principales productos	CLAVE 380			INDUSTRIAS DE PRODUCTOS METÁLICOS, MAQUINARIA Y EQUIPOS Valor en millones de US\$ cif											
	2001			2002			ENERO - JUNIO								
	Cantidad	Precio (US\$)	Valor	Cantidad	Precio (US\$)	Valor	2002			2003			% Var. 2003/2002		
							Cantidad	Precio (US\$)	Valor	Cantidad	Precio (US\$)	Valor	Cantidad	Precio	Valor
Aparatos de telecomunicación por corriente portadora o digital (unidades)	214.397	308	66,1	358.565	171	61,4	135.714	247	33,6	162.510	126	20,6	20	-49	-39
Los demás equipos de telecomunicación (unidades)	64.310	250	16,1	85.298	163	13,9	50.615	132	6,7	25.164	193	4,8	-50	47	-27
Partes de aparatos eléctricos para telefonía y telegrafía (kgn)	-	-	84,0	208.359	177	37,0	108.919	166	18,0	80.935	191	15,5	-26	15	-14
Micrófonos y altavoces (miles de unidades)	1.051	10.960	11,5	1.307	8.045	10,5	591	7.752	4,6	733	6.849	5,0	24	-12	10
Auriculares (miles de unidades)	3.067	1.174	3,6	2.368	1.159	2,7	1.459	1.050	1,5	873	1.267	1,1	-40	21	-28
Amplificadores de audiofrecuencia o sonido (unidades)	47.122	71	3,3	138.567	37	5,1	53.859	44	2,4	82.014	29	2,4	52	-36	-2
Reproductores de sonido (unidades)	155.927	59	9,1	211.047	47	9,9	65.051	50	3,2	132.789	36	4,8	104	-27	48
Magnetófonos y demás aparatos de grabación de sonido (unidades)	54.899	40	2,2	39.716	46	1,8	20.656	49	1,0	20.384	50	1,0	-1	3	2
Aparatos de grabación y reproducción de imagen y sonido (unidades)	249.930	89	22,2	364.381	78	28,3	128.157	84	10,7	180.385	71	12,9	41	-15	20
Software (disquetes grabados) y similares, de lectura por rayo láser (miles de unidades)	3.511	9.002	31,6	3.131	8.726	27,3	1.490	8.167	12,2	2.034	6.570	13,4	37	-20	10
Discos compactos grabados (miles de unidades)	2.733	1.417	3,9	3.556	931	3,3	1.262	1.098	1,4	753	1.314	1,0	-40	20	-29
Los demás software (disquetes grabados) y similares (unidades)	110.059	78	8,5	52.122	84	4,4	18.582	176	3,3	18.244	50	0,9	-2	-72	-72
Emisores (Equipos de radiodifusión y TV) (unidades)	28.941	94	2,7	30.429	129	3,9	19.701	105	2,1	11.149	221	2,5	-43	110	19
Aparatos emisores con aparato receptor incorporado (unidades)	2.345.994	127	298,5	2.425.802	132	319,7	1.220.554	129	157,2	1.317.165	110	144,7	8	-15	-8
Cámaras de TV (unidades)	35.528	109	3,9	60.357	75	4,5	31.419	74	2,3	18.033	93	1,7	-43	25	-28
Videocámaras (unidades)	54.084	292	15,8	98.618	150	14,8	27.701	170	4,7	69.243	130	9,0	150	-24	90
Aparatos de radar, radionavegación o radiotelecomando (unidades)	288.338	25	7,3	336.492	14	4,5	132.028	17	2,3	217.655	16	3,4	65	-9	50
Radiorreceptores, que pueden funcionar sin fuente de energía exterior (miles de unidades)	1.471	5.701	8,4	1.798	5.081	9,1	998	3.719	3,7	337	13.730	4,6	-66	269	25

INDUSTRIAS DE PRODUCTOS METÁLICOS, MAQUINARIA, EQUIPOS

Valor en millones de US\$ cif

CLAVE 380

Principales productos	2001			2002			ENERO - JUNIO								
	Cantidad	Precio (US\$)	Valor	Cantidad	Precio (US\$)	Valor	2002			2003			% Var. 2003/2002		
							Cantidad	Precio (US\$)	Valor	Cantidad	Precio (US\$)	Valor	Cantidad	Precio	Valor
Radiorreceptores, que sólo funcionan con fuente de energía exterior (unidades)	201.547	46	9,2	201.770	49	9,8	104.590	41	4,3	104.222	61	6,4	0	48	48
Los demás radiorreceptores combinados con grabador o reproductor de sonido (unidades)	656.954	72	47,5	704.968	58	41,2	259.015	59	15,2	341.720	63	21,5	32	7	41
Los demás radiorreceptores (unidades)	164.320	39	6,3	168.407	17	2,9	109.719	9	1,0	32.078	28	0,9	-71	205	-11
Televisores en color (unidades)	518.982	151	78,5	649.463	137	88,9	288.615	138	39,8	261.885	138	36,1	-9	0	-9
Videoproyectores (unidades)	4.124	1.949	8,0	10.007	778	7,8	2.142	1.483	3,2	3.386	1.257	4,3	58	-15	34
Antenas y reflectores (kgn)	-	-	11,4	467.807	24	11,3	207.615	28	5,8	143.784	26	3,8	-31	-6	-35
Partes de emisores, receptores de radiotelefonía; TV (kgn)	-	-	67,9	249.330	111	27,6	113.539	121	13,8	79.642	146	11,6	-30	20	-16
Aparatos eléctricos de señalización acústica o visual (miles de unidades)	8.205	1.324	10,9	3.994	2.981	11,9	1.329	4.615	6,1	994	5.191	5,2	-25	12	-16
Partes de aparatos eléctricos de señalización acústica o visual (kgn)	-	-	7,3	135.114	38	5,2	48.878	49	2,4	38.636	55	2,1	-21	12	-11
Condensadores eléctricos (kgn)	-	-	2,8	163.295	16	2,6	79.354	15	1,2	99.204	13	1,3	25	-12	10
Resistencias eléctricas (kgn)	-	-	1,8	67.009	26	1,7	37.252	23	0,9	59.373	23	1,4	59	0	59
Circuitos impresos (kgn)	-	-	1,8	12.368	104	1,3	4.058	138	0,6	3.161	276	0,9	-22	100	56
Interruptores, para una tensión superior a 1.000 voltios (kgn)	-	-	11,3	683.769	26	17,5	247.110	17	4,2	322.286	15	5,0	30	-9	19
Aparatos de empalme y conexión (kgn)	-	-	18,6	2.264	8.795	19,9	608	16.397	10,0	712	13.990	10,0	17	-15	0
Interruptores, para una tensión inferior o igual a 1.000 voltios (tn)	-	-	23,5	1.106	21.624	23,9	569	20.991	11,9	521	23.064	12,0	-8	10	1
Tableros eléctricos de mando, para tensión inferior o igual a 1.000 voltios (tn)	-	-	16,3	497	33.753	16,8	255	32.948	8,4	301	40.143	12,1	18	22	44
Tableros eléctricos de mando, para tensión superior a 1.000 voltios (tn)	-	-	21,8	2.003	12.576	25,2	1.583	10.638	16,8	364	22.225	8,1	-77	109	-52
Los demás aparatos para corte, seccionamiento o protección de circuitos eléctricos (tn)	-	-	26,1	2.056	13.896	28,6	1.021	12.600	12,9	888	17.920	15,9	-13	42	24
Partes de aparatos para corte; empalme; tableros de mando (tn)	-	-	14,4	1.263	11.991	15,1	508	13.141	6,7	460	14.378	6,6	-9	9	-1

IMPORTACIONES DE LOS PRINCIPALES PRODUCTOS ORDENADAS SEGÚN CLASIFICACIÓN CIU
Enero - Junio 2003

Principales productos	CLAVE 380			INDUSTRIAS DE PRODUCTOS METÁLICOS, MAQUINARIA Y EQUIPOS Valor en millones de US\$ cif											
	2001			2002			ENERO - JUNIO						% Var. 2003/2002		
	Cantidad	Precio (US\$)	Valor	Cantidad	Precio (US\$)	Valor	Cantidad	Precio (US\$)	Valor	Cantidad	Precio (US\$)	Valor	Cantidad	Precio	Valor
Lámparas y tubos eléctricos de incandescencia o de descarga (miles de unidades)	41.572	536	22,3	49.408	472	23,3	24.052	461	11,1	27.825	467	13,0	16	1	17
Diodos, transistores y dispositivos semiconductores (miles de unidades)	8.550	492	4,2	3.314	1.553	5,1	1.580	1.653	2,6	2.427	972	2,4	54	-41	-10
Circuitos integrados (miles de unidades)	5.349	12.445	66,6	2.832	18.603	52,7	1.077	26.151	28,2	2.028	10.748	21,8	88	-59	-23
Microestructuras electrónicas (miles de m²)	2.213	6.498	14,4	604	23.549	14,2	401	16.631	6,7	173	63.538	11,0	-57	282	65
Las demás máquinas y aparatos eléctricos con función propia (miles de unidades)	619	54.204	33,6	1.450	11.743	17,0	989	8.562	8,5	316	35.730	11,3	-68	317	33
Alambre para bobinar y juegos de cable para bujías de encendido (tn)	560	5.550	3,1	566	5.928	3,4	360	4.935	1,8	292	6.286	1,8	-19	27	3
Cable y demás conductores eléctricos, coaxiales (tn)	3.333	5.456	18,2	2.197	5.237	11,5	1.054	5.032	5,3	931	5.378	5,0	-12	7	-6
Conductores eléctricos para tensión inferior o igual a 80 voltios (tn)	3.143	3.986	12,5	1.473	4.592	6,8	785	4.412	3,5	1.730	3.470	6,0	120	-21	73
Conductores eléctricos para tensión superior a 80 voltios pero inferior o igual a 1.000 voltios (tn)	4.422	3.648	16,1	4.611	3.551	16,4	2.315	3.139	7,3	3.138	2.510	7,9	36	-20	8
Conductores eléctricos para tensión superior a 1.000 voltios (tn)	1.619	3.179	5,1	2.205	3.463	7,6	1.007	2.802	2,8	1.456	3.122	4,5	45	11	61
Cable de fibra óptica (tn)	1.014	17.212	17,4	564	11.097	6,3	232	13.517	3,1	187	8.961	1,7	-19	-34	-46
Electrodos y escobillas de carbón para uso eléctrico (tn)	-	-	6,2	1.233	4.102	5,1	598	3.991	2,4	937	3.412	3,2	57	-15	34
Aparatos de rayos X para uso médico (unidades)	609	25.317	15,4	634	18.144	11,5	303	18.226	5,5	548	5.609	3,1	81	-69	-44
Los demás equipos de rayos (unidades)	287	15.281	4,4	304	17.640	5,4	154	16.109	2,5	171	9.405	1,6	11	-42	-35
Partes de aparatos de rayos (kgn)	-	-	3,2	59.184	58	3,5	33.922	50	1,7	15.730	153	2,4	-54	208	43
Guirnalda eléctrica (tn)	-	-	2,2	680	3.134	2,1	1	2.010	0,0	2	2.059	0,0	132	2	138
Anuncios y letreros luminosos (kgn)	-	-	2,8	295.328	13	3,8	174.212	13	2,3	93.598	14	1,3	-46	2	-45
Partes de aparatos de alumbrado (tn)	-	-	3,4	539	6.017	3,2	292	5.469	1,6	223	8.739	1,9	-24	60	22
Partes y piezas para terminal automotriz (tn)	4.031	7.150	28,8	6.000	5.494	33,0	3.100	4.951	15,3	1.232	6.611	8,1	-60	34	-47

IMPORTACIONES DE LOS PRINCIPALES PRODUCTOS ORDENADAS SEGÚN CLASIFICACIÓN CIIU
Enero - Junio 2003

INDUSTRIAS DE PRODUCTOS METÁLICOS, MAQUINARIA, EQUIPOS											CLAVE 380				
Valor en millones de US\$ cif															
Principales productos	2001			2002			ENERO - JUNIO								
	Cantidad	Precio (US\$)	Valor	Cantidad	Precio (US\$)	Valor	2002			2003			% Var. 2003/2002		
							Cantidad	Precio (US\$)	Valor	Cantidad	Precio (US\$)	Valor	Cantidad	Precio	Valor
Motores fuera de borda encendido por chispa (unidades)	2.147	1.535	3,3	1.601	1.184	1,9	444	1.805	0,8	457	2.129	1,0	3	18	21
Motores diésel para buque (unidades)	231	23.451	5,4	198	26.547	5,3	67	44.934	3,0	103	26.374	2,7	54	-41	-10
Motores diésel para vehículo terrestre (unidades)	3.770	5.309	20,0	14.382	2.194	31,6	5.345	3.583	19,1	3.263	3.639	11,9	-39	2	-38
Otros motores (unidades)	18.529	505	9,4	24.271	683	16,6	11.123	845	9,4	6.937	647	4,5	-38	-23	-52
Repuestos para motor de émbolo (pistón) de encendido por chispa (kgn)	-	-	12,8	746.017	18	13,4	365.653	18	6,5	16.669.063	0	6,5	4.459	-98	1
Material de transporte															
Turboreactores, turbopropulsores de gas y sus partes	-	-	2,3	-	-	0,0	-	-	0,0	-	-	0,0	-	-	39
Locomotoras (unidades)	20	300.861	6,0	7	2.930.802	20,5	-	-	0,0	12	561.320	6,7	-	-	+
Automotores para vía férrea y tranvías (unidades)	3	2.092.588	6,3	9	6.627.884	59,7	4	2.512.809	10,1	5	9.920.606	49,6	25	295	394
Partes de vehículo para vía férrea o similares (tn)	-	-	6,5	2.861	1.694	4,8	2.429	854	2,1	616	5.838	3,6	-75	584	73
Contenedores (unidades)	4.060	1.136	4,6	9.373	534	5,0	5.906	352	2,1	26.238	112	2,9	344	-68	41
Tractocamiones (unidades)	615	60.378	37,1	760	58.346	44,3	323	58.381	18,9	449	59.335	26,6	39	2	41
Minibuses (unidades)	1.842	9.306	17,1	1.584	8.954	14,2	883	8.567	7,6	950	9.403	8,9	8	10	18
Buses (unidades)	1.344	57.532	77,3	1.669	53.864	89,9	771	53.121	41,0	1.151	47.906	55,1	49	-10	35
Vehículos con doble tracción (unidades)	2.277	10.172	23,2	1.723	9.446	16,3	907	9.529	8,6	1.006	9.209	9,3	11	-3	7
Automóviles (unidades)	64.226	8.078	518,8	68.020	7.737	526,3	33.292	7.961	265,0	41.660	7.562	315,0	25	-5	19
Furgones (unidades)	8.448	6.710	56,7	7.171	6.609	47,4	2.898	6.555	19,0	3.269	6.550	21,4	13	0	13
Camionetas (unidades)	25.209	7.446	187,7	27.038	7.286	197,0	14.443	6.946	100,3	12.074	7.115	85,9	-16	2	-14
Camiones (unidades)	176	31.448	5,5	65	44.100	2,9	35	40.694	1,4	29	37.617	1,1	-17	-8	-23
Volquetes automotores, para ser utilizarlos fuera de carretera (unidades)	86	445.331	38,3	73	572.029	41,8	30	755.218	22,7	43	287.377	12,4	43	-62	-45
Vehículos para transportar mercancías fuera de carretera (unidades)	37	1.356.964	50,2	32	1.362.198	43,6	13	2.311.475	30,0	2	824.168	1,6	-85	-64	-95
Chasis con cabina (unidades)	4.412	20.719	91,4	4.803	19.716	94,7	2.409	19.174	46,2	2.153	20.592	44,3	-11	7	-4

+ : Variación igual o superior a 1000%.

IMPORTACIONES DE LOS PRINCIPALES PRODUCTOS ORDENADAS SEGÚN CLASIFICACIÓN CIU
Enero - Junio 2003

Principales productos	CLAVE 380			INDUSTRIAS DE PRODUCTOS METÁLICOS, MAQUINARIA Y EQUIPOS Valor en millones de US\$ cif											
	2001			2002			ENERO - JUNIO						% Var. 2003/2002		
	Cantidad	Precio (US\$)	Valor	Cantidad	Precio (US\$)	Valor	Cantidad	Precio (US\$)	Valor	Cantidad	Precio (US\$)	Valor	Cantidad	Precio	Valor
Vehículos automóbiles para usos especiales (unidades)	434	72.256	31,4	187	102.782	19,2	88	135.984	12,0	121	76.800	9,3	38	-44	-22
Chasis de vehículo automóvil, equipados con motor (unidades)	370	19.257	7,1	357	19.352	6,9	255	18.339	4,7	78	17.903	1,4	-69	-2	-70
Carrocerías de vehículo automóvil, incluidas las cabinas (unidades)	2.052	1.167	2,4	572	2.789	1,6	267	2.696	0,7	180	2.822	0,5	-33	5	-29
Parachoques y sus partes (tn)	1.804	2.723	4,9	575	8.715	5,0	289	8.700	2,5	282	9.290	2,6	-3	7	4
Partes y accesorios de carrocería (tn)	-	-	23,3	2.586	8.012	20,7	1.345	7.951	10,7	964	9.410	9,1	-28	18	-15
Frenos y servofrenos, y sus partes (tn)	-	-	16,1	3.688	4.590	16,9	1.705	4.787	8,2	1.868	5.004	9,3	10	5	15
Cajas de cambio (tn)	-	-	2,1	213	7.295	1,6	126	7.297	0,9	57	18.389	1,0	-55	152	14
Ruedas, sus partes y accesorios (tn)	-	-	6,9	2.441	3.118	7,6	1.190	3.423	4,1	1.117	3.331	3,7	-6	-3	-9
Amortiguadores de suspensión (tn)	-	-	7,8	1.168	5.928	6,9	620	5.914	3,7	813	5.590	4,5	31	-5	24
Radiadores (tn)	-	-	3,0	299	11.875	3,5	156	12.693	2,0	143	12.788	1,8	-8	1	-7
Embragues y sus partes (tn)	-	-	10,2	1.270	7.552	9,6	595	7.826	4,7	1.372	3.858	5,3	130	-51	14
Las demás partes y accesorios de vehículo automóvil (tn)	-	-	71,8	7.856	8.113	63,7	3.876	7.936	30,8	4.617	8.909	41,1	19	12	34
Motocicletas (unidades)	3.420	1.774	6,1	5.802	1.055	6,1	1.514	1.659	2,5	4.001	653	2,6	164	-61	4
Bicicletas (unidades)	354.602	27	9,6	431.214	26	11,1	50.500	31	1,6	22.215	47	1,0	-56	49	-34
Partes y accesorios de bicicleta, excepto asientos (tn)	-	-	14,4	4.016	2.781	11,2	1.209	3.095	3,7	706	3.294	2,3	-42	6	-38
Coches y sillas para transporte de niños (tn)	-	-	4,7	1.565	3.106	4,9	816	3.307	2,7	708	3.104	2,2	-13	-6	-19
Helicópteros (unidades)	9	335.635	3,0	26	608.413	15,8	7	886.685	6,2	5	357.122	1,8	-29	-60	-71
Aviones (unidades)	25	208.412	5,2	16	1.163.914	18,6	5	96.575	0,5	5	109.009	0,5	0	13	13
Partes de avión o helicóptero (tn)	-	-	4,2	57	74.317	4,2	38	50.639	1,9	78	19.357	1,5	104	-62	-22
Barcos mercantes, de tonelaje bruto superior a 3.500 toneladas y/o superior o igual a 120 metros de eslora (unidades)	4	7.659.199	30,6	-	-	-	-	-	-	-	-	-	-	-	-
Embarcaciones de vela y/o motor, excepto motor fuera de borda (unidades)	251	12.485	3,1	344	10.425	3,6	80	13.970	1,1	167	8.665	1,4	109	-38	29

INDUSTRIAS DE PRODUCTOS METÁLICOS, MAQUINARIA, EQUIPOS Valor en millones de US\$ cif										CLAVE 380					
Principales productos	2001			2002			ENERO - JUNIO								
	Cantidad	Precio (US\$)	Valor	Cantidad	Precio (US\$)	Valor	2002			2003			% Var. 2003/2002		
							Cantidad	Precio (US\$)	Valor	Cantidad	Precio (US\$)	Valor	Cantidad	Precio	Valor
Las demás embarcaciones de recreo (unidades)	7.474	199	1,5	17.313	87	1,5	2.571	167	0,4	639	794	0,5	-75	375	18
Instrumentos médicos															
Algodón hidrófilo, gasa y vendas (tn)	1.171	7.882	9,2	1.074	8.257	8,9	556	8.519	4,7	468	8.048	3,8	-16	-6	-20
Auxiliares quirúrgicos y productos dentales (kgn)	710.405	12	8,6	720.880	12	8,5	165.765	25	4,1	181.006	23	4,2	9	-7	2
Catalizadores de platino en forma de tela (kgn)	164	23.749	3,9	270	22.505	6,1	170	22.659	3,8	142	29.082	4,1	-17	28	-
Lentes de contacto (miles de unidades)	-	-	2,3	976	2.546	2,5	286	3.835	1,1	624	1.783	1,1	119	-54	2
Lentes de vidrio para gafas (miles de unidades)	-	-	3,6	1.178	2.890	3,4	503	3.019	1,5	970	2.182	2,1	93	-28	39
Lentes de otras materias para gafas (miles de unidades)	-	-	2,7	1.195	2.257	2,7	587	2.349	1,4	825	1.529	1,3	41	-35	-8
Monturas de gafas o de artículos similares (miles de unidades)	-	-	4,2	1.290	3.222	4,2	588	3.155	1,9	1.044	2.435	2,5	78	-23	37
Gafas (anteojos) de sol (miles de unidades)	6.075	1.029	6,3	5.937	936	5,6	1.179	1.126	1,3	649	2.161	1,4	-45	92	6
Gafas protectoras para el trabajo (miles de unidades)	1.462	1.408	2,1	1.684	1.274	2,1	822	1.140	0,9	1.063	994	1,1	29	-13	13
Cámaras fotográficas para película inferior o igual a 35 mm (unidades)	136.548	24	3,3	138.715	22	3,1	55.777	16	0,9	31.455	31	1,0	-44	94	10
Cámaras fotográficas para película de 35 mm (unidades)	168.999	18	3,0	217.835	11	2,4	77.248	11	0,9	63.662	17	1,1	-18	57	29
Los demás aparatos fotográficos (unidades)	35.702	130	4,6	151.510	41	6,2	18.190	96	1,7	43.028	71	3,1	137	-26	76
Fotocopiadoras (unidades)	12.711	788	10,0	13.956	697	9,7	5.525	721	4,0	10.528	521	5,5	91	-28	38
Partes para fotocopiadoras (tn)	-	-	9,3	200	37.330	7,5	79	40.826	3,2	142	32.079	4,6	81	-21	42
Equipos fotográficos automáticos para revelado (unidades)	-	-	1,7	714	3.178	2,3	527	1.552	0,8	120	7.821	0,9	-77	404	15
Microscopios ópticos (unidades)	8.518	160	1,4	8.265	163	1,3	4.045	156	0,6	2.322	264	0,6	-43	69	-3
Instrumentos y aparatos de navegación (unidades)	56.171	32	1,8	64.522	25	1,6	17.249	36	0,6	22.277	79	1,8	29	119	183
Instrumentos y aparatos de geodesia, topografía y meteorología y similares (unidades)	58.746	90	5,3	74.134	70	5,2	48.436	53	2,6	45.171	54	2,4	-7	1	-6

IMPORTACIONES DE LOS PRINCIPALES PRODUCTOS ORDENADAS SEGÚN CLASIFICACIÓN CIU
Enero - Junio 2003

Principales productos	CLAVE 380			INDUSTRIAS DE PRODUCTOS METÁLICOS, MAQUINARIA, EQUIPOS Valor en millones de US\$ cif											
	2001			2002			ENERO - JUNIO						% Var. 2003/2002		
	Cantidad	Precio (US\$)	Valor	Cantidad	Precio (US\$)	Valor	2002			2003			Cantidad	Precio	Valor
							Cantidad	Precio (US\$)	Valor	Cantidad	Precio (US\$)	Valor			
Instrumentos de dibujo y medida (miles de unidades)	5.340	581	3,1	7.405	728	5,4	3.187	804	2,6	2.446	750	1,8	-23	-7	-28
Aparatos médicos de electrodiagnóstico (unidades)	1.463.685	15	22,5	1.398.422	12	17,4	491.762	13	6,5	997.606	8	7,6	103	-43	17
Jeringas, incluso con agujas (miles de unidades)	63.236	93	5,9	92.297	45	4,2	53.781	43	2,3	46.511	45	2,1	-14	6	-9
Agujas de sutura (tn)	-	-	2,2	350	7.791	2,7	151	8.700	1,3	186	5.381	1,0	23	-38	-24
Aparatos de medicina (sondas; catéteres; bolsas recolectoras de sangre) (miles de unidades)	21.982	741	16,3	67.022	253	17,0	13.096	571	7,5	66.325	153	10,1	406	-73	35
Instrumentos y aparatos de odontología (miles de unidades)	8.061	626	5,0	3.384	1.405	4,8	1.928	1.168	2,3	559	4.665	2,6	-71	299	16
Instrumentos y aparatos de oftalmología (tn)	-	-	4,3	24.104	204	4,9	9.166	210	1,9	16.793	208	3,5	83	-1	81
Aparatos ozonoterapia y aparatos de terapia respiratoria (miles de unidades)	969	5.431	5,3	-	-	-	-	-	-	-	-	-	-	-	-
Aparatos de ortopedia, prótesis y similares (kgn)	-	-	10,8	67.742	186	12,6	36.527	154	5,6	47.701	142	6,8	31	-8	20
Audífonos (unidades)	18.567	103	1,9	38.202	46	1,7	18.397	45	0,8	7.784	106	0,8	-58	135	0
Estimuladores cardíacos (unidades)	3.043	762	2,3	5.070	487	2,5	2.965	422	1,3	2.375	556	1,3	-20	32	6
Los demás instrumento y aparatos de medicina (miles de unidades)	19.133	1.189	22,8	5.004	3.800	19,0	2.880	3.370	9,7	6.267	1.512	9,5	118	-55	-2
Aparatos y modelos para demostraciones (kgn)	-	-	3,4	48.158	42	2,0	26.489	41	1,1	22.837	51	1,2	-14	23	6
Apartos para ensayos de propiedades mecánicas de materiales (unidades)	9.278	269	2,5	13.642	149	2,0	2.877	439	1,3	9.629	71	0,7	235	-84	-46
Termómetros (miles de unidades)	3.057	1.060	3,2	2.067	1.339	2,8	1.465	875	1,3	714	1.319	0,9	-51	51	-27
Equipos para la medida o control del caudal o nivel de líquido (unidades)	156.534	52	8,1	148.876	60	9,0	74.813	53	4,0	70.919	72	5,1	-5	35	28
Equipos para la medida o control de presión (miles de unidades)	347	23.993	8,3	474	11.140	5,3	253	9.771	2,5	212	12.270	2,6	-16	26	5

1087

INDUSTRIAS DE PRODUCTOS METÁLICOS, MAQUINARIA, EQUIPOS
Valor en millones de US\$ cif

CLAVE 380

Principales productos	2001			2002			ENERO - JUNIO								
	Cantidad	Precio (US\$)	Valor	Cantidad	Precio (US\$)	Valor	2002			2003			% Var. 2003/2002		
							Cantidad	Precio (US\$)	Valor	Cantidad	Precio (US\$)	Valor	Cantidad	Precio	Valor
Los demás instrumentos y aparatos de medida (miles de unidades)	104	17.948	1,9	169	10.853	1,8	76	10.890	0,8	99	9.254	0,9	29	-15	10
Analizadores de gas o humo (unidades)	12.936	251	3,2	12.733	286	3,6	5.928	283	1,7	12.209	172	2,1	106	-39	25
Espectrómetros y similares (unidades)	412	6.928	2,9	336	6.595	2,2	162	5.685	0,9	333	3.835	1,3	106	-33	39
Los demás aparatos que usen radiaciones ópticas (unidades)	12.963	342	4,4	7.587	553	4,2	4.982	436	2,2	630	2.501	1,6	-87	474	-27
Los demás instrumentos y aparatos para análisis físico o químico (unidades)	37.867	319	12,1	77.196	155	12,0	27.994	210	5,9	55.559	98	5,4	98	-53	-8
Micrótomos; partes y accesorios (kgn)	-	-	6,4	149.429	41	6,1	51.523	52	2,7	90.094	29	2,6	75	-43	-1
Contadores de gas (unidades)	51.772	50	2,6	55.686	38	2,1	23.740	46	1,1	25.893	38	1,0	9	-16	-9
Contadores de electricidad monofásicos (miles de unidades)	154	14.649	2,3	214	13.751	2,9	122	14.115	1,7	84	13.088	1,1	-32	-7	-37
Contadores de electricidad polifásicos (unidades)	13.856	156	2,2	22.734	88	2,0	4.549	205	0,9	4.001	201	0,8	-12	-2	-14
Contarrevoluciones, velocímetros y tacómetros (unidades)	68.233	27	1,8	70.956	22	1,6	31.099	21	0,7	38.152	21	0,8	23	-1	22
Instrumentos para la medida de tensión, intensidad, resistencia (unidades)	571.136	14	8,1	662.479	10	6,9	404.327	8	3,3	243.334	12	2,9	-40	47	-11
Instrumentos y aparatos, especialmente concebidos para técnicas de telecomunicación (unidades)	1.448	2.833	4,1	2.797	1.132	3,2	573	2.219	1,3	1.063	1.148	1,2	86	-48	-4
Termostatos (miles de unidades)	830	4.123	3,4	723	4.338	3,1	351	4.450	1,6	378	3.678	1,4	8	-17	-11
Los demás instrumentos para regulación o control automáticos (unidades)	406.270	36	14,8	261.525	52	13,5	114.072	54	6,1	316.088	43	13,4	177	-21	119
Los demás instrumentos, aparatos y máquinas de medida o control (unidades)	187.183	53	9,9	213.161	47	10,0	100.749	46	4,7	83.915	102	8,6	-17	122	85
Partes y accesorios de instrumentos para medida o control (kgn)	-	-	2,9	30.368	125	3,8	12.782	133	1,7	17.074	152	2,6	34	15	53
Relojes de pulsera con indicador mecánico, eléctricos (miles de unidades)	1.780	4.936	8,8	1.921	4.340	8,3	923	3.569	3,3	842	3.862	3,3	-9	8	-1

IMPORTACIONES DE LOS PRINCIPALES PRODUCTOS ORDENADAS SEGÚN CLASIFICACIÓN CIU
Enero - Junio 2003

Principales productos	CLAVE 380			INDUSTRIAS DE PRODUCTOS METÁLICOS, MAQUINARIA, EQUIPOS Valor en millones de US\$ cif											
	2001			2002			ENERO - JUNIO								
							2002			2003			% Var. 2003/2002		
	Cantidad	Precio (US\$)	Valor	Cantidad	Precio (US\$)	Valor	Cantidad	Precio (US\$)	Valor	Cantidad	Precio (US\$)	Valor	Cantidad	Precio	Valor
Los demás relojes de pulsera (miles de unidades)	1.958	3.252	6,4	2.974	2.000	5,9	1.222	1.922	2,3	1.184	2.098	2,5	-3	9	6
Relojes despertadores (miles de unidades)	1.729	795	1,4	1.545	587	0,9	659	619	0,4	720	705	0,5	9	14	24
Interruptores horarios (miles de unidades)	542	7.362	4,0	604	5.222	3,2	291	7.190	2,1	193	4.217	0,8	-34	-41	-61
Mobiliario médico quirúrgico (kgn)	-	-	2,6	114.701	18	2,0	71.888	17	1,2	53.126	15	0,8	-26	-7	-31
RESTANTES		189,3			321,9			170,4			174,1				
TOTAL AGREGACIÓN MAYOR		6.571,6			6.435,5			3.106,3			3.371,6				

IMPORTACIONES DE LOS PRINCIPALES PRODUCTOS ORDENADAS SEGÚN CLASIFICACIÓN CIIU
Enero - Junio 2003

OTRAS INDUSTRIAS MANUFACTURERAS Valor en millones de US\$ cif										CLAVE 390					
Principales productos	2001			2002			ENERO - JUNIO								
	Cantidad	Precio (US\$)	Valor	Cantidad	Precio (US\$)	Valor	2002			2003			% Var. 2003/2002		
							Cantidad	Precio (US\$)	Valor	Cantidad	Precio (US\$)	Valor	Cantidad	Precio	Valor
Artículos de joyería (unidades)	63.392	37	2,4	55.293	44	2,4	21.063	44	0,9	5.564	115	0,6	-74	159	-32
Instrumentos musicales (miles de unidades)	1.383	4.742	6,6	883	8.627	7,6	483	5.606	2,7	390	6.558	2,6	-19	17	-5
Juegos activados con monedas o fichas, excepto <i>bowlings</i> (unidades)	-	-	2,7	33.945	106	3,6	15.673	31	0,5	50.760	24	1,2	224	-25	144
Los demás juegos de sociedad (miles de unidades)	2.760	1.457	4,0	2.916	1.085	3,2	678	1.458	1,0	1.162	1.950	2,3	71	34	129
Esquíes para nieve o acuáticos (miles de unidades)	331	5.955	2,0	274	7.465	2,0	37	23.627	0,9	47	29.853	1,4	26	26	59
Balones y pelotas inflables (miles de unidades)	2.773	1.325	3,7	2.968	1.273	3,8	1.417	1.279	1,8	1.080	1.477	1,6	-24	16	-12
Artículos y material para cultura física, gimnasia o atletismo (tn)	-	-	7,1	3.029	2.897	8,8	1.132	3.671	4,2	1.188	2.489	3,0	5	-32	-29
Los demás artículos y material para deportes (miles de unidades)	8.467	1.568	13,3	8.274	1.622	13,4	3.025	917	2,8	2.511	1.198	3,0	-17	31	8
Quitasoles, sombrillas y paraguas (miles de unidades)	2.477	1.153	2,9	2.854	1.079	3,1	2.386	668	1,6	1.828	746	1,4	-23	12	-15
Flores, follajes y frutos artificiales (tn)	442	6.264	2,8	591	4.749	2,8	255	4.955	1,3	253	4.460	1,1	-1	-10	-11
Bisutería de metales comunes (tn)	234	19.677	4,6	348	12.978	4,5	95	21.101	2,0	163	12.007	2,0	72	-43	-2
Cierres, hebillas, broches para ropa y artículos similares (tn)	372	5.124	1,9	288	6.197	1,8	115	6.981	0,8	124	5.954	0,7	8	-15	-8
Juguetes de ruedas concebidos para que se monten los niños (tn)	-	-	4,9	1.598	2.999	4,8	236	3.405	0,8	324	3.464	1,1	37	2	40
Muñecas (miles de unidades)	5.939	1.192	7,1	7.457	1.059	7,9	2.148	924	2,0	1.899	1.436	2,7	-12	55	37
Trenes eléctricos, juguetes de construcción y similares (tn)	-	-	4,1	965	4.880	4,7	227	4.906	1,1	251	5.708	1,4	11	16	29
Juguetes que representen animales o seres no humanos (miles de unidades)	31.299	414	12,9	23.979	491	11,8	9.151	486	4,4	8.331	651	5,4	-9	34	22
Juguetes presentados en juegos o surtidos o en panoplias (miles de unidades)	13.633	601	8,2	8.005	823	6,6	2.535	724	1,8	2.985	528	1,6	18	-27	-14
Juguetes y modelos, con motor (miles de unidades)	3.437	1.714	5,9	3.360	1.465	4,9	979	974	1,0	1.404	1.485	2,1	43	52	119
Los demás juguetes (tn)	224.806	102	22,8	172.513	125	21,6	68.253	93	6,3	56.780	145	8,2	-17	56	30

IMPORTACIONES DE LOS PRINCIPALES PRODUCTOS ORDENADAS SEGÚN CLASIFICACIÓN CIU
Enero - Junio 2003

Principales productos	CLAVE 390			OTRAS INDUSTRIAS MANUFACTURERAS Valor en millones de US\$ cif											
	2001			2002			ENERO - JUNIO								
	Cantidad	Precio (US\$)	Valor	Cantidad	Precio (US\$)	Valor	2002			2003			% Var. 2003/2002		
							Cantidad	Precio (US\$)	Valor	Cantidad	Precio (US\$)	Valor	Cantidad	Precio	Valor
Videojuegos del tipo de los utilizados con receptor de televisión (tn)	-	-	8,8	394	14.757	5,8	102	15.681	1,6	149	11.530	1,7	46	-26	7
Artículos para fiestas de navidad (tn)	1.644	4.074	6,7	1.635	4.328	7,1	26	2.658	0,1	21	4.703	0,1	-20	77	42
Los demás artículos para fiestas (tn)	229	6.527	1,5	297	5.749	1,7	49	6.341	0,3	69	6.734	0,5	42	6	50
Materias vegetales o minerales tratadas y sus manufacturas (kgn)	57.456	28	1,6	78.531	19	1,5	26.973	23	0,6	29.462	21	0,6	9	-10	-2
Cepillos de diente (miles de unidades)	19.274	285	5,5	27.361	174	4,8	9.224	240	2,2	11.558	278	3,2	25	16	45
Cepillos, brochas y pinceles, para el aseo personal (miles de unidades)	16.699	183	3,1	13.466	165	2,2	4.420	211	0,9	5.891	167	1,0	33	-21	5
Escobas, cepillos, brochas para otros usos (casa, industria) (miles de unidades)	9.524	471	4,5	10.053	457	4,6	5.139	451	2,3	5.076	440	2,2	-1	-3	-4
Cierres de cremallera y sus partes (tn)	516	3.702	1,9	519	3.456	1,8	271	3.412	0,9	280	3.158	0,9	3	-7	-4
Bolígrafos (miles de unidades)	100.166	80	8,0	88.904	86	7,6	43.837	81	3,5	41.755	84	3,5	-5	4	-1
Rotuladores y marcadores (miles de unidades)	48.199	110	5,3	27.551	143	3,9	9.246	171	1,6	18.068	120	2,2	95	-30	37
Lápices de mina (tn)	-	-	4,0	1.019	4.347	4,4	506	4.836	2,4	766	1.798	1,4	51	-63	-44
Cinta para máquina de escribir y similares (miles de unidades)	-	-	5,2	2.360	2.034	4,8	844	3.089	2,6	2.045	1.320	2,7	142	-57	4
Encendedores de gas (miles de unidades)	28.842	73	2,1	22.059	77	1,7	10.716	70	0,7	18.822	43	0,8	76	-39	7
Los demás encendedores (miles de unidades)	2.039	383	0,8	4.534	164	0,7	635	478	0,3	3.801	94	0,4	498	-80	18
Peines, peinetas, pasadores y artículos similares (tn)	1.617	1.506	2,4	609	3.005	1,8	226	3.833	0,9	171	3.913	0,7	-24	2	-23
Pulverizadores de tocador y sus partes (tn)	205	8.323	1,7	78	15.244	1,2	52	13.672	0,7	11	23.195	0,2	-79	70	-65
RESTANTES			56,5			58,7			20,9			21,6			
TOTAL AGREGACIÓN MAYOR			197,7			188,9			65,8			71,4			

IV ESTADÍSTICAS ESPECIALES



ÍNDICES DE CANTIDAD, PRECIO Y VALOR DE PRODUCTOS EXPORTADOS E IMPORTADOS. RESUMEN
(Base, igual período del año anterior)

Especificación	2002									2003					
	3er. Trimestre			4to. Trimestre			Año			1er. Trimestre			2do. Trimestre		
	Cantidad	Precio	Valor	Cantidad	Precio	Valor	Cantidad	Precio	Valor	Cantidad	Precio	Valor	Cantidad	Precio	Valor
Productos exportados (1)															
Bienes	96,0	102,4	98,3	101,0	107,6	108,7	101,4	97,9	99,3	105,9	103,3	109,5	101,6	103,9	105,5
Mercancías Generales	96,1	102,2	98,2	101,4	107,7	109,2	101,6	97,8	99,4	106,4	103,1	109,7	101,7	103,8	105,6
Régimen General	95,6	102,7	98,2	101,3	108,4	109,8	101,4	97,9	99,3	107,1	103,3	110,6	101,6	103,9	105,5
Cobre	82,8	99,7	82,5	99,3	108,4	107,6	97,0	95,8	92,9	102,7	106,4	109,3	100,0	102,2	102,2
No Cobre	105,0	104,4	109,6	102,5	108,5	111,2	104,3	99,2	103,5	109,6	101,7	111,4	102,5	105,0	107,6
Principales	105,8	119,4	126,2	101,3	112,4	113,9	105,7	104,1	110,0	105,5	97,0	102,3	99,4	103,2	102,6
Resto	104,6	98,4	102,9	103,1	106,7	110,0	103,6	96,3	99,7	113,2	105,5	119,4	104,7	106,2	111,2
Zona Franca	104,0	95,4	99,3	103,6	95,6	99,1	104,7	95,8	100,3	94,6	98,2	92,9	104,3	102,2	106,6
Bienes adquiridos en puerto	96,7	95,4	92,3	99,8	95,6	95,5	105,3	95,8	100,9	86,8	98,2	85,2	101,4	102,2	103,7
Oro no monetario (Bienes no cobre)	94,1	116,9	110,0	80,9	112,8	91,2	85,4	111,6	95,2	93,5	127,3	119,0	92,9	111,0	103,1
	104,5	103,7	108,4	102,0	107,2	109,3	104,0	99,1	103,0	107,6	101,8	109,5	102,4	104,8	107,4
Productos importados (2)															
Bienes	101,9	97,3	99,1	103,8	101,1	105,0	100,2	96,1	96,2	106,7	106,7	113,8	105,5	104,2	109,9
Mercancías generales	101,7	97,2	98,8	104,1	100,8	104,9	100,1	96,0	96,1	106,9	106,2	113,5	106,0	104,1	110,3
Régimen general	101,9	97,2	99,0	104,7	100,8	105,5	100,7	96,0	96,7	106,8	106,5	113,8	103,9	104,2	108,2
Consumo	107,0	94,1	100,7	114,5	92,7	106,2	103,9	94,3	98,0	122,2	93,0	113,7	109,3	93,8	102,5
Intermedio	100,8	97,8	98,7	100,0	104,9	104,9	99,6	96,4	96,0	105,0	112,0	117,6	100,4	106,2	106,6
Combustible	91,9	103,8	95,4	105,8	127,4	134,8	95,4	100,7	96,0	99,8	159,9	159,6	91,2	117,5	107,2
Petróleo	86,0	107,0	92,1	103,4	142,9	147,9	89,4	104,6	93,5	96,7	183,8	177,8	104,4	116,8	122,0
Resto Intermedio	103,9	96,0	99,8	98,4	98,4	96,8	101,1	95,0	96,0	106,5	99,4	105,8	104,1	102,2	106,4
Capital	100,4	98,1	98,5	109,1	97,8	106,7	100,9	96,4	97,3	99,2	103,7	102,9	110,1	107,1	118,0
Zona Franca	98,0	97,1	95,1	96,2	100,8	96,9	92,1	96,3	88,7	107,4	100,1	107,5	142,1	102,7	145,9
Bienes adquiridos en puerto	121,2	104,1	126,3	85,2	126,6	107,9	102,2	100,7	102,9	89,4	159,9	143,0	72,5	117,5	85,3

(1) Calculados a base de cifras de comercio exterior ajustadas de acuerdo con los conceptos propios de balanza de pagos.

(2) Las principales diferencias provienen de los ajustes a las cifras de importaciones vía postal, trámite simplificado y zona franca.

ÍNDICES DE CANTIDAD, PRECIO Y VALOR DE PRODUCTOS EXPORTADOS DE RÉGIMEN GENERAL
(Base, igual período del año anterior)

Especificación	2002									2003					
	3er. Trimestre			4to. Trimestre			Año			1er. Trimestre			2do. Trimestre		
	Cantidad	Precio	Valor	Cantidad	Precio	Valor	Cantidad	Precio	Valor	Cantidad	Precio	Valor	Cantidad	Precio	Valor
Agropecuarios, silvícolas pesqueros	107,3	104,8	112,5	125,0	92,8	115,9	110,8	103,1	114,2	106,3	83,6	88,9	113,2	89,5	101,3
Sector agropecuario	108,9	105,2	114,5	126,8	93,0	118,0	111,4	103,5	115,4	106,8	83,4	89,1	113,6	89,4	101,5
Sector silvícola	87,4	104,0	91,0	111,2	88,6	98,5	98,0	90,1	88,3	62,1	94,2	58,5	62,0	92,8	57,6
Pesca extractiva	103,8	94,5	98,0	92,4	90,7	83,8	97,4	93,4	90,9	109,1	95,0	103,7	148,7	92,9	138,1
Mineros (1)	84,2	102,3	86,2	98,7	109,0	107,6	97,1	97,6	94,7	102,4	106,9	109,5	98,8	103,3	102,1
Cobre	82,8	99,7	82,5	99,3	108,4	107,6	97,0	95,8	92,9	102,7	106,4	109,3	100,0	102,3	102,3
Resto	97,8	123,3	120,6	93,8	114,7	107,5	97,6	113,6	110,9	100,0	110,7	110,7	88,6	113,2	100,3
Industriales	105,4	102,8	108,4	101,2	109,8	111,1	103,7	97,2	100,8	112,1	108,4	121,5	101,0	108,9	110,0
Alimentos y bebidas	111,2	100,1	111,3	93,7	116,9	109,5	108,0	97,6	105,4	96,8	117,0	113,2	101,2	110,0	111,3
Forestal y muebles de madera	104,9	115,9	121,6	102,3	109,8	112,4	102,9	111,7	114,9	136,9	88,2	120,8	112,9	90,1	101,8
Celulosa, papel y otros	98,5	110,2	108,5	101,4	104,5	106,0	103,0	90,5	93,2	107,2	102,4	109,7	84,8	121,0	102,6
Productos químicos	104,7	100,5	105,3	105,6	110,0	116,2	99,7	93,0	92,7	150,3	117,0	175,9	105,2	119,7	126,0
Industria básica del hierro y del acero	104,6	96,4	100,8	137,1	101,0	138,5	111,8	92,6	103,5	131,3	106,3	139,6	114,3	107,4	122,7
Productos metálicos, eléctricos y de transporte	96,3	95,2	91,7	123,8	95,6	118,3	95,8	95,7	91,7	92,2	101,4	93,6	93,5	103,9	97,1
Otros	90,8	95,4	86,6	91,5	95,6	87,6	89,1	95,8	85,4	103,3	96,3	99,5	96,7	103,0	99,6
Total (2)	95,6	102,7	98,2	101,3	108,4	109,8	101,4	97,9	99,3	107,1	103,3	110,6	101,6	103,9	105,5
Cobre	82,8	99,7	82,5	99,3	108,4	107,6	97,0	95,8	92,9	102,7	106,4	109,3	100,0	102,2	102,2
No cobre	105,0	104,4	109,6	102,5	108,5	111,2	104,3	99,2	103,5	109,6	101,7	111,4	102,5	105,0	107,6
Principales	105,8	119,4	126,2	101,3	112,4	113,9	105,7	104,1	110,0	105,5	97,0	102,3	99,4	103,2	102,6
Resto	104,6	98,4	102,9	103,1	106,7	110,0	103,6	96,3	99,7	113,2	105,5	119,4	104,7	106,2	111,2

(1) Excluye oro no monetario.

(2) Calculados a base de cifras de comercio exterior ajustadas de acuerdo con los conceptos propios de balanza de pagos.

ÍNDICES DE LOS PRINCIPALES PRODUCTOS DE EXPORTACIÓN DE RÉGIMEN GENERAL. ENERO - JUNIO 2003

(Enero - Junio 2002 = 100)

Especificación	Unidad de Medida	P02Q02 Millones de US\$	P02 US\$	P03Q03 Millones de US\$	Q03 (2)	P02Q03 Millones de US\$	ÍNDICES (3)					
							Cantidad		Precio		Valor	
							Var.	Var.	Var.	Var.		
I. PRINCIPALES		5.811,1		6.054,9		5.923,1	101,9	1,9	102,2	2,2	104,2	4,2
Cobre	miles tn	3.326,1		3.511,9		3.370,5	101,3	1,3	104,2	4,2	105,6	5,6
No Cobre (1)		2.484,9		2.543,0		2.552,6	102,7	2,7	99,6	-0,4	102,3	2,3
Hierro		68,0		59,4		59,7	87,7	-12,3	99,6	-0,4	87,4	-12,6
Hierro peletizado	miles tn	48,2	28,3	43,7	1.599,0	45,3	94,0	-6,0	96,3	-3,7	90,5	-9,5
Hierro a granel	miles tn	19,8	14,4	15,8	995,0	14,3	72,4	-27,6	109,9	9,9	79,6	-20,4
Salitre y yodo		106,7		104,3		110,2	103,2	3,2	94,6	-5,4	97,7	-2,3
Salitre sódico	miles tn	11,2	161,6	12,2	73,9	11,9	106,8	6,8	102,3	2,3	109,2	9,2
Salitre potásico	miles tn	27,8	184,7	20,3	112,9	20,9	75,0	-25,0	97,3	-2,7	73,0	-27,0
Yodo	tn	67,7	13.017,7	71,7	5.943,1	77,4	114,3	14,3	92,7	-7,3	106,0	6,0
Plata metálica	miles onzas fc	47,5	4,6	44,2	9.350,8	43,1	90,7	-9,3	102,5	2,5	92,9	-7,1
Óxido y ferromolibdeno	tn	108,5	3,9	130,6	22.155,6	87,3	80,4	-19,6	149,7	49,7	120,4	20,4
Carbonato de litio	tn	28,0	1.568,2	30,0	19.085,5	29,9	106,7	6,7	100,2	0,2	107,0	7,0
Fruta fresca		1.112,2		1.015,4		1.186,4	106,7	6,7	85,6	-14,4	91,3	-8,7
Uvas	miles tn	598,0	4.987,9	560,9	642,8	641,8	107,3	7,3	87,4	-12,6	93,8	-6,2
Manzanas	miles tn	185,2	472,0	194,5	441,2	208,3	112,5	12,5	93,4	-6,6	105,0	5,0
Peras	miles tn	52,6	485,6	49,0	107,2	52,0	99,0	-1,0	94,1	-5,9	93,2	-6,8
Ciruelas	miles tn	68,0	964,3	51,7	71,7	69,1	101,7	1,7	74,8	-25,2	76,0	-24,0
Kiwis	miles tn	59,1	614,2	54,0	94,5	58,0	98,2	-1,8	93,1	-6,9	91,5	-8,5
Nectarines	miles tn	42,3	1.015,1	32,5	45,9	46,6	110,2	10,2	69,6	-30,4	76,8	-23,2
Duraznos	miles tn	32,3	998,7	27,4	37,8	37,8	117,0	17,0	72,5	-27,5	84,8	-15,2
Frambuesas	miles tn	20,9	5.814,1	10,1	3,9	22,6	108,1	8,1	44,9	-55,1	48,6	-51,4
Cerezas	miles tn	12,9	3.337,1	11,6	4,4	14,8	114,2	14,2	78,9	-21,1	90,1	-9,9
Resto		41,1		23,7		35,5	86,3	-13,7	66,8	-33,2	57,6	-42,4
Harina de pescado	miles tn	189,8	629,7	180,3	299,5	188,6	99,3	-0,7	95,6	-4,4	95,0	-5,0
Madera aserrada	miles m³	184,2	168,8	210,8	1.502,1	253,6	137,7	37,7	83,1	-16,9	114,5	14,5
Madera trozada	miles m³	3,0	44,2	0,0	0,0	0,0	-	-	-	-	-	-
Rollizos para pulpa	miles m³	5,2	44,2	3,9	93,8	4,1	80,1	-19,9	93,8	-6,2	75,1	-24,9
Madera cepillada	miles tn	95,3	1.057,4	101,9	98.992,1	104,7	109,9	9,9	97,3	-2,7	106,9	6,9
Celulosa cruda	miles tn	69,3	334,7	58,2	157,9	52,9	76,3	-23,7	110,0	10,0	84,0	-16,0
Celulosa blanqueada	miles tn	323,8	363,1	357,5	841,5	305,5	94,3	-5,7	117,0	17,0	110,4	10,4
Metanol	miles tn	143,3	93,4	246,6	1.355,6	126,6	88,3	-11,7	194,9	94,9	172,1	72,1
II. MENORES		3.106,7		3.578,9		3.362,9	108,2	8,2	106,4	6,4	115,2	15,2
III. TOTAL		8.917,8		9.633,8		9.286,1	104,1	4,1	103,7	3,7	108,0	8,0
(Total no cobre)		5.591,6		6.121,9		5.915,5	105,8	5,8	103,5	3,5	109,5	9,5

(1) Excluye oro no monetario.

(2) Cantidad física : Ver unidad de medida.

(3) El índice de precios corresponde al índice de Paasche y el de cantidad corresponde al índice de Laspeyres.

RÉGIMEN GENERAL. ÍNDICES DE LOS SECTORES Y PRINCIPALES PRODUCTOS DE EXPORTACIÓN DE ACUERDO CON LA CIU
Enero - Junio 2003
(Enero - Junio 2002 = 100)

Especificación	Unidad de Medida	P02Q02 Millones de US\$	P02 US\$	P03Q03 Millones de US\$	Q03 (1)	P02Q03 Millones de US\$	ÍNDICES (2)					
							Cantidad		Precio		Valor	
							Var.	Var.	Var.	Var.		
TOTAL EXPORTACIONES		8.917,8		9.633,8		9.286,1	104,1	4,1	103,7	3,7	108,0	8,0
(Total no cobre)		5.591,6		6.121,9		5.915,5	105,8	5,8	103,5	3,5	109,5	9,5
100 Agricultura, Fruticultura, Ganadería, Silvicultura y Pesca Extractiva		1.335,5		1.254,3		1.454,1	108,9	8,9	86,3	-13,7	93,9	-6,1
110 Agricultura, Fruticultura y Ganadería		1.303,6		1.227,0		1.424,9	109,3	9,3	86,1	-13,9	94,1	-5,9
Sector frutícola		1.141,4		1.046,8		1.232,9	108,0	8,0	84,9	-15,1	91,7	-8,3
Fruta fresca		1.112,2		1.015,4		1.186,4	106,7	6,7	85,6	-14,4	91,3	-8,7
Uvas	miles tn	598,0	4.987,9	560,9	642,8	641,8	107,3	7,3	87,4	-12,6	93,8	-6,2
Manzanas	miles tn	185,2	472,0	194,5	441,2	208,3	112,5	12,5	93,4	-6,6	105,0	5,0
Peras	miles tn	52,6	485,6	49,0	107,2	52,0	99,0	-1,0	94,1	-5,9	93,2	-6,8
Ciruelas	miles tn	68,0	964,3	51,7	71,7	69,1	101,7	1,7	74,8	-25,2	76,0	-24,0
Kiwis	miles tn	59,1	614,2	54,0	94,5	58,0	98,2	-1,8	93,1	-6,9	91,5	-8,5
Nectarines	miles tn	42,3	1.015,1	32,5	45,9	46,6	110,2	10,2	69,6	-30,4	76,8	-23,2
Duraznos	miles tn	32,3	998,7	27,4	37,8	37,8	117,0	17,0	72,5	-27,5	84,8	-15,2
Frambuesas	miles tn	20,9	5.814,1	10,1	3,9	22,6	108,1	8,1	44,9	-55,1	48,6	-51,4
Cerezas	miles tn	12,9	3.337,1	11,6	4,4	14,8	114,2	14,2	78,9	-21,1	90,1	-9,9
Resto	miles tn	41,1	0,0	23,7	16,2	35,5	86,3	-13,7	66,8	-33,2	57,6	-42,4
Fruta no fresca		29,2		31,4		46,5	159,3	59,3	67,5	-32,5	107,6	7,6
Paltas	miles tn	15,2	3.983,2	15,4	18,6	27,6	181,8	81,8	55,7	-44,3	101,3	1,3
Nueces	miles tn	3,6	7.994,9	8,2	2,6	9,3	257,5	157,5	87,7	-12,3	225,9	125,9
Resto		10,4		7,8		9,6	92,1	-7,9	82,0	-18,0	75,6	-24,4
Otros productos agrícolas		162,2		180,2		192,0	118,3	18,3	93,9	-6,1	111,1	11,1
Frejoles de consumo	miles tn	6,1	612,7	0,6	1,5	0,9	14,5	-85,5	66,8	-33,2	9,7	-90,3
Lentejas	miles tn	0,0	979,7	0,1	0,1	0,1	4.314,0	4.214,0	56,4	-43,6	2.432,8	2.332,8
Garbanzos	miles tn	0,0	1.302,0	0,0	0,0	0,0	156,1	56,1	80,1	-19,9	125,1	25,1
Cebollas	miles tn	10,2	264,7	14,1	47,9	12,7	124,0	24,0	111,0	11,0	137,7	37,7
Ajos	miles tn	7,5	1.331,4	5,7	6,0	8,0	106,0	6,0	71,8	-28,2	76,2	-23,8
Maiz	miles tn	62,6	1.251,1	62,2	53,1	66,4	106,0	6,0	93,7	-6,3	99,2	-0,8
Resto		75,7		97,5		103,9	137,3	37,3	93,9	-6,1	128,9	28,9

(1) Cantidad física : Ver unidad de medida.

(2) El índice de precios corresponde al índice de Paasche y el de cantidad corresponde al índice de Laspeyres.

(Continuación)

RÉGIMEN GENERAL. ÍNDICES DE LOS SECTORES Y PRINCIPALES PRODUCTOS DE EXPORTACIÓN DE ACUERDO CON LA CIU
Enero - Junio 2003
(Enero - Junio 2002 = 100)

Especificación	Unidad de Medida	P02Q02 Millones de US\$	P02 US\$	P03Q03 Millones de US\$	Q03 (1)	P02Q03 Millones de US\$	ÍNDICES (2)					
							Cantidad		Precio		Valor	
							Var.	Var.	Var.	Var.	Var.	
120 Sector Silvícola		17,7		10,3		10,9	61,9	-38,1	93,8	-6,2	58,1	-41,9
Madera trozada	miles m³	3,0	44,2	0,0	0,0	0,0	0,0	-	-	-	-	-
Rollizos para pulpa	miles m³	5,2	44,2	3,9	93,8	4,1	80,1	-19,9	93,8	-6,2	75,1	-24,9
Resto		9,4		6,4		6,8	71,9	-28,1	93,8	-6,2	67,4	-32,6
130 Pesca Extractiva		14,2		17,1		18,3	129,0	29,0	93,3	-6,7	120,4	20,4
Algas	miles tn	13,4	671,0	16,7	26,7	17,9	134,1	34,1	93,3	-6,7	125,1	25,1
Resto		0,8		0,4		0,4	47,1	-52,9	93,3	-6,7	44,0	-56,0
200 Minerías (3)		3.724,5		3.931,8		3.746,0	100,6	0,6	105,0	5,0	105,6	5,6
Cobre	miles t	3.326,1		3.511,9		3.370,5	101,3	1,3	104,2	4,2	105,6	5,6
Hierro		68,0		59,4		59,7	87,7	-12,3	99,6	-0,4	87,4	-12,6
Hierro peletizado	miles t	48,2	28,3	43,7	1.599,0	45,3	94,0	-6,0	96,3	-3,7	90,5	-9,5
Hierro a granel	miles t	19,8	14,4	15,8	995,0	14,3	72,4	-27,6	109,9	9,9	79,6	-20,4
Salitre y yodo		106,7		104,3	6.129,9	110,2	103,2	3,2	94,6	-5,4	97,7	-2,3
Salitre sódico	miles t	11,2	161,6	12,2	73,9	11,9	106,8	6,8	102,3	2,3	109,2	9,2
Salitre potásico	miles t	27,8	184,7	20,3	112,9	20,9	75,0	-25,0	97,3	-2,7	73,0	-27,0
Yodo	t	67,7	13.017,7	71,7	5.943,1	77,4	114,3	14,3	92,7	-7,3	106,0	6,0
Plata metálica	miles onzas fc	47,5	4,6	44,2	9.350,8	43,1	90,7	-9,3	102,5	2,5	92,9	-7,1
Óxido y ferromolibdeno	t	108,5	3,9	130,6	22.155,6	87,3	80,4	-19,6	149,7	49,7	120,4	20,4
Carbonato de litio	t	28,0	1.568,2	30,0	19.085,5	29,9	106,7	6,7	100,2	0,2	107,0	7,0
Resto		39,6		51,5		45,4	114,6	14,6	113,5	13,5	130,0	30,0
300 Industriales		3.857,8		4.447,7		4.085,9	105,9	5,9	108,9	8,9	115,3	15,3
310 Alimentos, Bebidas y Tabaco		1.689,3		1.895,3		1.673,8	99,1	-0,9	113,2	13,2	112,2	12,2
311-312 Alimentos		1.388,5		1.579,1		1.351,3	97,3	-2,7	116,9	16,9	113,7	13,7
Del mar		930,3		1.064,5		853,6	91,8	-8,2	124,7	24,7	114,4	14,4
Harina de pescado	miles tn	189,8	629,7	180,3	299,5	188,6	99,3	-0,7	95,6	-4,4	95,0	-5,0
Aceite de pescado	miles tn	3,4	586,4	4,7	8,4	4,9	145,7	45,7	94,8	-5,2	138,1	38,1
Albacora	miles tn	3,6	7.363,7	2,2	0,3	2,3	64,0	-36,0	97,4	-2,6	62,3	-37,7
Merluza	miles tn	59,6	2.000,5	60,2	28,8	57,6	96,5	-3,5	104,6	4,6	100,9	0,9
Salmón	miles tn	365,3	15.113,7	436,3	108,4	297,9	81,6	-18,4	146,4	46,4	119,4	19,4
Trucha	miles tn	93,2	9.608,8	131,8	39,6	84,9	91,0	-9,0	155,2	55,2	141,3	41,3
Mero	miles tn	21,9	8.024,8	27,3	2,7	21,4	97,6	-2,4	127,6	27,6	124,6	24,6
Otros pescados	miles tn	49,7	792,1	62,3	61,1	48,4	97,3	-2,7	128,7	28,7	125,3	25,3
Conservas de pescado	miles tn	35,5	1.024,4	44,9	36,7	37,6	106,1	6,1	119,4	19,4	126,7	26,7
Resto		108,2		114,7		110,0	101,7	1,7	104,2	4,2	105,9	5,9

(1) Cantidad física : Ver unidad de medida.

(2) El índice de precios corresponde al índice de Paasche y el de cantidad corresponde al índice de Laspeyres.

(3) Excluye oro no monetario.

(Continuación)

RÉGIMEN GENERAL. ÍNDICES DE LOS SECTORES Y PRINCIPALES PRODUCTOS DE EXPORTACIÓN DE ACUERDO CON LA CIU
Enero - Junio 2003
(Enero - Junio 2002 = 100)

Especificación	Unidad de Medida	P02Q02 Millones de US\$	P02 US\$	P03Q03 Millones de US\$	Q03 (1)	P02Q03 Millones de US\$	ÍNDICES (2)					
							Cantidad		Precio		Valor	
							Var.	Var.	Var.	Var.		
Del agro		223,6		261,1		243,4	108,9	8,9	107,3	7,3	116,8	16,8
Coseta de remolacha	miles tn	7,0	104,7	4,7	40,2	4,2	60,1	-39,9	112,8	12,8	67,8	-32,2
Pasas	miles tn	15,6	942,8	15,9	18,1	17,1	109,4	9,4	93,4	-6,6	102,1	2,1
Pulpa y mermelada de fruta	miles tn	13,7	698,4	15,4	21,7	15,2	110,5	10,5	101,8	1,8	112,5	12,5
Manzana deshidratada	miles tn	6,7	2.944,4	7,2	2,4	7,0	104,3	4,3	102,2	2,2	106,6	6,6
Ciruela deshidratada	miles tn	11,6	1.318,1	17,1	13,2	17,4	150,6	50,6	98,2	-1,8	148,0	48,0
Jugo de fruta	miles tn	31,3	1.007,0	42,9	40,2	40,5	129,4	29,4	106,0	6,0	137,2	37,2
Fruta congelada y sin azúcar	miles tn	40,2	1.096,0	57,6	43,9	48,1	119,6	19,6	119,8	19,8	143,3	43,3
Conservas de fruta	miles tn	23,6	920,3	28,5	30,7	28,2	119,5	19,5	100,9	0,9	120,5	20,5
Puré y jugo de tomate	miles tn	29,4	536,5	23,5	37,9	20,4	69,2	-30,8	115,2	15,2	79,8	-20,2
Conservas de tomate	miles tn	1,6	520,7	1,8	3,4	1,8	107,8	7,8	99,9	-0,1	107,7	7,7
Resto		42,8		46,5		43,6	101,9	1,9	106,6	6,6	108,6	8,6
Resto alimentos	miles tn	234,7		253,4		254,3	108,4	8,4	99,6	-0,4	108,0	8,0
313-314 Bebidas y Tabaco		300,8		316,2		322,4	107,2	7,2	98,1	-1,9	105,1	5,1
Vino embotellado	miles hl	218,6	274,4	230,7	862,1	236,5	108,2	8,2	97,5	-2,5	105,5	5,5
Otros vinos	miles hl	64,4	73,4	69,3	961,2	70,5	109,4	9,4	98,3	-1,7	107,6	7,6
Cebada malteada	miles tn	7,8	305,2	6,9	21,2	6,5	82,8	-17,2	106,2	6,2	87,9	-12,1
Tabaco	tn	6,8	4.733,1	5,1	1,0	4,7	69,5	-30,5	109,5	9,5	76,1	-23,9
Resto		3,1		4,2		4,2	134,7	34,7	98,1	-1,9	132,1	32,1
330 Forestales y Muebles de Madera		553,7		609,7		674,0	121,7	21,7	90,5	-9,5	110,1	10,1
Madera aserrada	miles m³	184,2	168,8	210,8	1.502,1	253,6	137,7	37,7	83,1	-16,9	114,5	14,5
Tableros de madera	miles m³	62,6	3,0	84,6	28.673,5	84,9	135,6	35,6	99,7	-0,3	135,2	35,2
Chips de madera	miles tn	59,0	58,3	65,3	1.339,6	78,1	132,3	32,3	83,6	-16,4	110,6	10,6
Madera cepillada	miles tn	95,3	1.057,4	101,9	98.992,1	104,7	109,9	9,9	97,3	-2,7	106,9	6,9
Resto		152,7		147,2		152,8	100,0	0,0	96,3	-3,7	96,4	-3,6
340 Celulosa, Papel y Otros		542,3		574,0		514,8	94,9	-5,1	111,5	11,5	105,8	5,8
Celulosa cruda	miles tn	69,3	334,7	58,2	157,9	52,9	76,3	-23,7	110,0	10,0	84,0	-16,0
Celulosa blanqueada	miles tn	323,8	363,1	357,5	841,5	305,5	94,3	-5,7	117,0	17,0	110,4	10,4
Papel para periódico	miles tn	47,2	437,9	43,9	111,0	48,6	103,0	3,0	90,2	-9,8	92,9	-7,1
Diarios y publicaciones	miles tn	3,2	3.001,8	1,3	0,5	1,6	48,7	-51,3	84,2	-15,8	41,0	-59,0
Resto		98,9		113,1		106,2	107,5	7,5	106,5	6,5	114,5	14,5

(1) Cantidad física : Ver unidad de medida.

(2) El índice de precios corresponde al índice de Paasche y el de cantidad corresponde al índice de Laspeyres.

(Continuación)

RÉGIMEN GENERAL. ÍNDICES DE LOS SECTORES Y PRINCIPALES PRODUCTOS DE EXPORTACIÓN DE ACUERDO CON LA CIU
Enero - Junio 2003
(Enero - Junio 2002 = 100)

Especificación	Unidad de Medida	P02Q02 Millones de US\$	P02 US\$	P03Q03 Millones de US\$	Q03 (1)	P02Q03 Millones de US\$	ÍNDICES (2)					
							Cantidad		Precio		Valor	
							Var.	Var.	Var.	Var.		
350 Productos Químicos		569,9		840,7		713,6	125,2	25,2	117,8	17,8	147,5	47,5
Agaragar	miles tn	16,5	13.976,0	14,5	1,1	15,3	93,0	-7,0	94,4	-5,6	87,8	-12,2
Materias plásticas en formas primarias	miles tn	27,6	683,9	36,4	45,1	30,9	111,8	11,8	118,0	18,0	132,0	32,0
Nitrato de potasio	miles tn	47,2	210,9	57,6	241,7	51,0	108,0	8,0	113,0	13,0	122,1	22,1
Neumáticos y cámaras	miles tn	42,2	29,2	40,0	1.639,1	47,9	113,4	13,4	83,5	-16,5	94,7	-5,3
Alcohol metílico	miles tn	143,3	93,4	246,6	1.355,6	126,6	88,3	-11,7	194,9	94,9	172,1	72,1
Pentaeritrol	miles tn	5,5	994,7	6,3	5,6	5,6	101,4	1,4	113,6	13,6	115,1	15,1
Resto		287,6		439,2		436,5	151,8	51,8	100,6	0,6	152,7	52,7
370 Industria Básica del Hierro y del Acero		126,2		164,6		152,8	121,1	21,1	107,8	7,8	130,5	30,5
Palanquillas de acero	miles tn	0,0	0,0	0,6	3,5	0,0	-	-	-	-	-	-
Productos de acero	miles tn	14,9	302,1	26,3	72,8	22,0	147,8	47,8	119,4	19,4	176,5	76,5
Barras y perfiles de cobre	miles tn	2,8	1.817,0	3,4	2,0	3,7	129,6	29,6	94,2	-5,8	122,1	22,1
Chapas gruesas	miles tn	11,0	2.087,8	13,6	6,4	13,3	121,5	21,5	102,3	2,3	124,3	24,3
Tubos de cobre	miles tn	6,5	2.460,3	6,8	2,7	6,6	100,4	0,4	103,4	3,4	103,8	3,8
Alambre de cobre	miles tn	36,6	1.746,8	38,4	21,0	36,6	100,1	0,1	104,7	4,7	104,8	4,8
Resto		54,4		75,6		70,6	129,8	29,8	107,1	7,1	139,0	39,0
380 Productos Metálicos, Eléctricos y de Transporte		270,5		258,1		251,4	92,9	-7,1	102,7	2,7	95,4	-4,6
Manufacturas metálicas	miles tn	44,4	732,0	35,0	39,2	28,7	64,7	-35,3	121,9	21,9	78,9	-21,1
Material de transporte		103,3		96,0		95,9	92,8	-7,2	100,2	0,2	93,0	-7,0
Resto		122,9		127,1		126,9	103,2	3,2	100,2	0,2	103,4	3,4
Otros productos industriales		105,8		105,3		105,6	99,7	-0,3	99,8	-0,2	99,5	-0,5

(1) Cantidad física : Ver unidad de medida.

(2) El índice de precios corresponde al índice de Paasche y el de cantidad corresponde al índice de Laspeyres.

PRINCIPALES PRODUCTOS EXPORTADOS POR CHILE (*)
(Miles de US\$ fob)

PRINCIPALES PRODUCTOS IMPORTADOS POR CHILE (*)
(Miles de US\$ cif)

Código	Producto	2002	ENERO-JUNIO		
			2002	2003	%Var 03/02
74031100	CÁTODOS Y SECCIONES DE CÁTODO,	4.106.899	2.219.819	2.092.257	-5,7
26030000	MINERALES DE COBRE Y SUS CONCE	1.729.028	897.615	1.176.582	31,1
47032100	PASTA QUIM. CONIF. SULFO SOSA	493.691	252.397	266.284	5,5
29051100	METANOL (ALCOHOL METILICO)	328.277	144.516	246.647	70,7
44071019	LAS DEMÁS MADERAS ASERRADAS DE	383.216	178.155	203.347	14,1
3041052	FILETES DE SALMONES DEL ATLÁNT	295.240	137.873	175.594	27,4
8061030	UVA FRESCA, VARIEDAD RED GLOBE	173.442	168.247	169.610	0,8
8061010	UVA FRESCA, VARIEDAD THOMPSON	198.393	182.770	163.011	-10,8
74020010	COBRE PARA EL AFINO	253.949	111.931	156.370	39,7
71081200	ORO EN BRUTO, EXCEPTO EN POLVO	240.721	119.945	128.931	7,5
8061090	UVA FRESCA, LAS DEMÁS VARIEDAD	157.754	126.166	116.342	-7,8
47032900	PASTA QUIM. NO CONIF. SULFO S	188.119	75.857	91.182	20,2
26131010	CONCENTRADOS TOSTADOS DE MOLIB	190.205	78.075	90.643	16,1
22042121	VINO CABERNET SAUVIGNON, CAPAC	195.876	92.760	90.364	-2,6
74031900	LOS DEMÁS COBRES REFINADOS	190.446	92.403	89.574	-3,1
44091022	PERFILES Y MOLDURAS DE CONIFER	169.441	84.755	87.554	3,3
23012012	HARINA DE PESCADO, CONT. PROT.	202.973	124.322	86.813	-30,2
3031920	LOS DEMÁS SALMONES DEL PACÍFIC	151.423	61.303	85.852	40,0
3032120	TRUCHAS DESCAB. YEWSC. CONG.	103.172	49.501	76.795	55,1
8061020	UVA FRESCA, VARIEDAD FLAME SEE	135.901	104.311	73.912	-29,1
23012013	HARINA DE PESCADO, CONT. PROT.	97.820	54.944	72.691	32,3
28012000	YODO	127.660	67.219	71.685	6,6
3042052	FILETES DE SALMONES DEL ATLÁNT	131.799	62.233	70.400	13,1
8081020	MANZANAS FRESCAS, VARIEDAD ROY	77.462	64.534	68.092	5,5
10051010	MAIZ (HÍBRIDOS) PARA SIEMBRA	58.062	55.893	60.811	8,8
47031100	PASTA QUIM. CONIF. AL SULFATO	135.624	70.121	58.171	-17,0
28342100	NITRATO DE POTASIO	102.032	47.190	57.623	22,1
8094010	CIRUELAS FRESCAS	72.329	67.860	54.873	-19,1
8105000	KIWIS FRESCOS	74.887	59.869	54.152	-9,5
44012211	MADERA EN PLAQUITA O PARTÍCULA	99.466	48.653	53.986	11,0
27101129	LAS DEMÁS GASOLINAS, EXCEPTO P	81.129	25.736	53.649	+
48109210	CARTULINAS	80.754	37.068	49.935	34,7
44121910	MADERA CONTRACHAP. CHOJA EXTER	89.040	42.757	46.196	8,0
22042122	VINO MERLOT, CAPACIDAD <= A2	93.905	43.619	45.407	4,1
26011210	PELLETS DE MINERALES DE HIERRO	105.379	48.526	43.671	-10,0
48010010	PAPEL PRENSA EN BOBINAS	86.252	46.033	42.325	-8,1
3042060	FILETES DE TRUCHA CONGELADOS	62.990	31.667	41.331	30,5
8081060	MANZANAS FRESCAS, VARIEDAD GRA	41.289	34.643	40.683	17,4
27101940	ACEITES COMBUSTIBLES DESTILADO	58.532	16.795	40.019	+
2032990	LAS DEMÁS CARNES DE PORCINO CO	51.642	34.331	38.267	11,5
74081110	ALAMBRE DE COBRE REF. DE SECC	63.727	35.872	37.577	4,8
22042112	VINO CHARDONNAY, CAPACIDAD <=	77.136	35.792	36.000	0,6
8093010	NECTARINES FRESCOS	50.720	42.399	33.679	-20,6
3049051	TROZOS DE SALMONES DEL PACÍFIC	44.395	21.373	32.931	54,1
22042190	LOS DEMÁS VINOS CAPACIDAD <= A	70.012	35.342	32.809	-7,2
8081090	LAS DEMÁS VARIEDADES DE MANZAN	53.450	37.492	32.646	-12,9
27101951	FUEL OIL 6	15.953	10.283	32.143	+
71069120	PLATA EN BRUTO, ALEADA	64.134	34.391	31.193	-9,3
8112020	FRAMBUESAS, SIN COCERO COC.,	23.919	20.469	30.989	51,4
28369100	CARBONATO DE LITIO	56.031	28.298	29.995	6,0
8093020	MELOCOTONES (DURAZNOS), FRESCO	36.603	28.252	28.212	-0,1
26139010	CONCENTRADOS SIN TOSTAR DE MOL	39.013	24.400	27.347	12,1

Código	Producto	2002	ENERO-JUNIO		
			2002	2003	%Var 03/02
27090020	ACEITE CRUDO DE PETRÓLEO O DE	1.354.041	643.208	725.875	12,9
27090010	ACEITE CRUDO DE PETRÓLEO O DE	261.012	109.225	311.372	+
87032391	AUTOMÓVILES TURISMO, E.CHISPA	323.074	157.369	199.998	27,1
27112100	GAS NATURAL	311.445	180.864	188.462	4,2
84391000	MAQUINAS Y APAR. PARA FAB.PAST	15.333	7.220	166.609	+
85252030	TELÉFONOS CELULARES	233.220	118.229	114.978	-2,7
30049010	LOS DEMÁS MEDIC. PARA VENTA A	133.180	69.717	76.905	10,3
27101940	ACEITES COMBUSTIBLES DESTILADO	138.784	83.060	72.098	-13,2
27111200	PROPANO LICUADO	105.650	44.738	54.942	22,8
87032291	AUTOMÓVILES TURISMO, E.CHISPA	92.473	44.900	53.923	20,1
87021091	LOS DEMÁS VAUT, M.EMBOLO, ENC	77.052	31.326	52.939	69,0
27101122	GASOLINA PARA VEHÍCULOS TERRES	76.033	33.704	52.390	55,4
87042121	CAMIONETAS, M.EMB., ENC.COMP.,	98.664	46.183	51.901	12,4
86031010	AUTOMOTOR P.VIA FERREA CON FU	59.651	10.051	49.603	+
10059000	LOS DEMÁS MAICES, EXCEPTO PARA	129.755	67.679	48.006	-29,1
32041910	BETA-CAROTENO Y OTRAS MATERIAS	68.167	36.388	41.566	14,2
39012000	POLIETILENO DE DENSIDAD >= A 0	74.710	39.635	40.733	2,8
2013010	CUARTOS DEL ANTEROS DE BOVINOS,	76.584	31.373	39.641	26,4
2013020	CUARTOS TRASEROS DE BOVINOS, D	68.416	29.834	36.846	23,5
87089990	LAS DEMÁS PART. Y ACCESORIOS V	52.328	25.486	34.395	35,0
87043121	CAMIONETAS M.ÉMBOLO, ENC.CHISP	98.202	54.117	33.930	-37,3
84314990	LAS DEMÁS PART. DE MAQ. O APA	66.634	33.938	32.067	-5,5
26139010	CONCENTRADOS SIN TOSTAR DE MOL	29.446	12.510	32.058	+
87032491	AUTOMÓVILES TURISMO, E.CHISPA	50.203	25.017	30.664	22,6
84119900	LAS DEMÁS PART. DE TURBINAS GAS	39.105	18.286	30.398	66,2
15042010	ACEITE DE PESCADO CRUDO	15.709	8.874	29.354	+
40116910	NEUM. NVOS CAUCHO A. REL. PV	64.428	29.998	28.715	-4,3
17019910	AZÚCAR DE CAÑA REFINADA	49.741	36.163	27.832	-23,0
15179020	MEZCLAS DE ACEITES VEGETALES,	28.513	12.500	26.476	+
40112000	NEUMÁTICOS NUEVOS DE CAUCHO U	44.992	24.626	26.027	5,7
87012020	TRACTORES CARRETERA PISEMIRREM	43.806	18.857	25.972	37,7
27011220	HULLA BITUMINOSA PARA USO TÉRM	67.286	51.041	24.507	-52,0
31021000	UREA, INCLUSO EN DISOLUCIÓN AC	54.811	18.676	24.352	30,4
84713000	COMPTDOR DIGIT PORTÁT, P<= 10	54.127	21.252	23.721	11,6
87042271	CHASSIS CAB.CAMIONES CARRET,	49.861	24.557	23.517	-4,2
72283000	LAS DEMÁS BARRAS ACEROS ALEADO	57.865	27.109	23.388	-13,7
85252090	LOS DEMÁS APARATOS EMISORES CO	59.111	34.635	22.922	-33,8
84717010	UNIDADES DE MEMORIA DE DISCO	48.362	22.947	22.713	-1,0
84733090	LAS DEMÁS PARTES Y ACCESORIOS	48.663	26.425	22.490	-14,9
15179010	MEZCLAS DE ACEITES VEGETALES,	85.430	45.892	21.758	-52,6
27011210	HULLA BITUMINOSA PARA USO META	33.575	17.523	21.629	23,4
84818099	LOS DEMÁS ART. DE GRIFERÍA Y O	38.558	20.056	21.515	7,3
23040030	PELLETS (OBT.DE RESIDUOS DE LA	42.056	28.093	21.152	-24,7
27101961	ACEITES BÁSICOS LUBRICANTES	33.812	20.520	20.622	0,5
84715000	UNIDADES DE PROCESO DIG., EXC.	52.996	26.826	20.511	-23,5
27160000	ENERGÍA ELÉCTRICA (PARTIDA DIS	43.286	24.266	19.701	-18,8
76129000	LOS DEMÁS DEPÓSITOS, CISTERNAS	46.125	24.082	19.309	-19,8
39011010	POLIETILENO DE DENSIDAD INFERI	33.424	18.773	19.110	1,8
39076000	POLITERFTALATO DE EPILENO	37.342	17.805	18.306	2,8
10019000	LOS DEMÁS TRIGOS Y MORCAJO (T	30.144	10.358	18.147	75,2
39041020	POLICLORURO DE VINILO, GRADO D	32.001	16.650	18.098	8,7
85421000	TARJETAS PROVISTAS DE UN CIRCU	44.093	24.095	18.003	-25,3

(*) La selección corresponde a los 600 productos principales ordenados por monto para el período enero-junio 2003.

(+) Variación igual o superior a 1.000%.

PRINCIPALES PRODUCTOS EXPORTADOS POR CHILE (*)
(Miles de US\$ fob)

(Continuación)

Código	Producto	2002	ENERO-JUNIO		
			2002	2003	%Var 03/02
8044010	AGUACATES (PALTAS), VARIEDAD H	100.040	15.196	26.832	76,6
27101122	GASOLINA PARA VEHICULOS TERRES	7.731	2	26.788	+
44112910	LOS DEMÁS TABLEROS FIBRA DEN S	31.584	8.258	26.265	+
21069021	PREP. COMP. NO ALCOH. PARA FAB	55.202	27.911	25.398	-9,0
4090000	MIEL NATURAL	9.321	7.816	25.282	+
40111000	NEUMÁTICOS NUEVOS DE CAUCHO P/	46.845	22.890	24.805	8,4
3042041	FILETES DE MERLUZA COMÚN, CONG	49.604	25.078	24.539	-2,1
8104090	MIRTILOS Y DEMÁS FRUTOS DEL GÉ	38.451	30.201	23.294	-23,9
26209920	LAS DEMÁS CENIZAS Y RESID. (EX	49.350	30.254	23.019	-23,9
22042991	LOS DEMÁS VINOS TINTOS	41.370	19.504	22.782	16,8
25010020	SAL GEMA, SAL DE SALINAS, SAL	28.990	18.033	22.497	24,8
8081010	MANZANAS FRESCAS, VARIEDAD RIC	32.331	15.663	22.208	41,8
44112100	TABLEROS FIBRA DEN S > 0,5 y <=	32.070	12.971	21.981	69,5
20097920	JUGO DE MANZANA SIN FERM. Y SI	33.099	11.165	21.787	95,1
8082011	PERAS PACKMAN'S TRIUMPH, FRES	31.823	25.684	21.605	-15,9
22042111	VINO SAUVIGNON BLANC, CAPACIDA	46.499	19.587	21.597	10,3
87084030	CAJAS DE CAMBIO, DE VEHICULOS	22.066	10.903	21.445	96,7
44182090	MARCOS, CONTRAMARCOS Y UMBRALE	49.719	24.003	20.916	-12,9
23201211	HARINA DE PESCADO, CONT. PROT.	21.018	10.554	20.770	96,8
31059010	NITRATO SÓDICO POTÁSICO (SALIT	41.843	27.813	20.294	-27,0
22042129	LOS DEMÁS VINOS TINTOS CON DEN	27.532	11.701	19.957	70,6
44182010	PUERTAS DE MADERA	40.421	19.399	19.625	1,2
16059090	LOS DEMÁS MOLUSCOS E INVERTEBR	29.543	14.439	19.307	33,7
3031120	SALMONES ROJOS DESCAB. Y EVISC	36.282	26.444	19.203	-27,4
8102020	FRAMBUESAS FRESCAS	23.898	19.944	18.066	-9,4
21069029	PREP. COMP. NO ALCOH. PARA FAB	46.642	22.579	17.808	-21,1
20029012	PURÉS Y JUGO TOMATES, VALOR B	44.816	22.384	17.525	-21,7
8132000	CIRUELAS SECAS	35.363	11.527	17.114	48,5
72027000	HERROMOLIBDENO	15.902	7.535	16.394	+
27111300	BUTANOS LIGUADOS	16.602	6.023	16.385	+
74040011	ANODOS GASTADOS, DESPERD. Y DE	14.945	628	16.378	+
16041911	JUREL AL NATURAL, ENTERO O EN	28.953	13.185	16.303	23,6
2032930	LAS DEMÁS CARNES DE PORCINO DE	29.440	10.640	16.255	52,8
26161000	MINERALES DE PLATA Y SUS CONCE	5.954	7	15.729	+
26011111	MINERALES FINOS DE HIERRO Y SJ	34.035	19.346	14.999	-22,5
8082019	LAS DEMÁS PERAS FRESCAS	17.352	17.157	14.648	-14,6
8081040	MANZANAS FRESCAS, VARIEDAD FUJ	26.511	15.914	14.633	-8,0
20087011	MELOCOTONES, INCL. LOS GRÑONE	25.523	9.117	14.549	59,6
13023100	AGARAGAR	32.489	16.489	14.321	-13,1
7031010	CEBOLLAS FRESCAS O REFRIGERADA	10.462	10.248	14.140	38,0
39021000	POLIPROPILENO EN FORMA PRIMARI	21.656	10.931	14.084	28,9
87042121	CAMIONETAS, M.EMB., ENC.COMP.,	14.150	5.412	14.083	+
16059070	CHOLGAS, CHORITOS Y CHOROS PREP	17.446	10.091	13.954	38,3
44113910	LOS DEMÁS TABL. FIBRAS DEN S >	23.853	14.683	13.845	-5,7
44111910	TABLEROS FIBRAS DEN > 0,8 G/CM	20.530	9.993	13.604	36,1
3037822	MERLUZA DEL SUR DESCAB. Y EVIS	21.406	11.463	13.595	18,6
44091090	LAS DEMÁS MADERAS DE CONIFERAS	22.312	9.717	13.534	39,3
39202010	LAS DEMÁS PLACAS DE POLÍMEROS	14.884	5.121	13.359	+
8062010	PASAS MORENAS	33.280	13.330	13.231	-0,7
8092000	CEREZAS FRESCAS	38.172	12.947	13.151	1,6
30049010	LOS DEMÁS MEDIC. PARA VENTA A	27.676	13.905	12.921	-7,1
71069110	PLATA EN BRUTO, SIN ALEAR	26.050	13.050	12.909	-1,1

PRINCIPALES PRODUCTOS IMPORTADOS POR CHILE (*)
(Miles de US\$ cif)

(Continuación)

Código	Producto	2002	ENERO-JUNIO		
			2002	2003	%Var 03/02
87042111	FURGONES, MÉMB., E.COMPR., CAR	41.060	16.530	17.906	8,3
87033291	AUTOMÓVILES TURISMO, M.EMB.,	30.030	15.312	17.871	16,7
84295110	CARGADORAS FRONTALES	35.413	19.933	17.605	-11,7
39269090	LAS DEMÁS MANUFACTURAS DE PLAS	35.934	16.688	16.856	1,0
87042351	CHASSIS CAB.CAMIONES M.EMBOLO.	35.051	17.032	16.364	-3,9
23040020	HARINAS DE TORTAS (OBTENIDOS D	50.873	21.067	16.304	-22,6
12010090	LAS DEMÁS HABAS DE SOJA, INCL.	30.452	18.081	16.245	-10,2
84099990	LAS DEMÁS PART. DEST.PRINC. A	31.084	16.175	16.153	-0,1
84195000	INTERCAMBIADORES DE CALOR.	12.718	3.959	15.608	+
85281220	AP.REC.TV., INCL. CIR.RADIO	45.218	24.769	15.536	-37,3
44160010	BARRILES, CUBAS, TINAS Y TINAJ	13.495	12.097	15.501	28,1
23091010	ALIMENTOS PARA PERROS O GATOS,	30.602	15.407	15.360	-0,3
84749090	LAS DEMÁS PART.MAQ.Y AP.P/ITRAB	27.891	12.063	15.278	26,7
28362020	CENIZA DE SODA PESADA	27.789	15.681	14.583	-7,0
39069000	LOS DEMÁS POLÍMEROS ACRÍLICOS,	26.238	14.560	14.479	-0,6
27101123	GASOLINA PARA VEHICULOS TERRES	26.496	14.705	14.447	-1,8
31031090	LOS DEMÁS SUPERFOSFATOS	26.566	13.964	14.289	2,3
48041110	LOS DEMÁS PAPELES CRUDOS PARA	33.509	17.867	14.248	-20,3
84798990	LAS DEMÁS MAQ. Y APAR. MECÁNIC	68.301	29.119	14.230	-51,1
72085100	PROD PLANO HE S/ENROLLAR, LAM.	19.937	13.360	14.216	6,4
39011020	POLIETILENO DE DENSIDAD INFERI	22.029	11.278	14.114	25,1
48191010	CAJAS DE CARTÓN CORRUGADO	21.034	11.603	14.099	21,5
34022020	PREP. P/LAVAR Y LIMPIEZA BAS	21.455	11.287	13.806	22,3
85175090	LOS DEMÁS APAR.TELECOMUNIC. P/	41.602	22.641	13.728	-39,4
84714990	LOS DEMÁS COMPUTADORES DIGITAL	16.306	8.275	13.696	65,5
84716031	MONITORES (J.REPRES.VISUAL) C/	29.748	15.440	13.630	-11,7
72104900	LOS DEMÁS PROD. DE HE CINCADOS	19.129	9.066	13.614	50,2
27101959	LOS DEMÁS ACEITES COMBUSTIBLES	24.286	12.068	13.447	11,4
84139100	PARTES DE BOMBAS PARA LIQUIDOS	29.939	15.513	13.440	-13,4
21069090	LAS DEMÁS PREPARACIONES ALIMEN	27.224	10.435	13.342	27,9
85273190	LOS DEMÁS APAR. RECEP RADIOD.,	25.255	8.331	13.335	60,1
85281260	AP.REC.TV., INCL. CIR.RADIO	21.852	7.354	13.326	81,2
61103010	SUETERES (JERSEYS), DE FIBRAS	16.232	12.477	13.278	6,4
45031000	TAPONES DE CORCHO NATURAL	23.993	14.054	13.222	-5,9
48184020	PAÑALES DE BEBÉ, DE PASTA DE P	25.894	12.054	13.222	9,7
38249099	LOS DEMÁS PROD. QUÍMICOS O PRE	24.698	12.245	13.122	7,2
23021090	MOYUELOS Y DEMÁS RESIDUOS DEL	18.773	10.657	12.941	21,4
84733030	OTRAS PARTES PARA LAS IMPRESOR	25.785	13.150	12.748	-3,1
48102210	PAPEL ESTUCADO O CUCHÉ (LWC) P	21.234	10.188	12.740	25,0
38220000	REACTIVOS COMPUESTOS DE DIAGNO	25.094	12.290	12.643	2,9
42031010	CHAQUETAS, CHAQUETONES Y CASAC	17.697	16.478	12.581	-23,7
72106100	PROD. LAM. HE, ANC. 600MM., R	20.709	13.876	12.341	-11,1
76012000	ALEACIONES DE ALUMINIO, EN BRU	25.617	14.844	12.296	-17,2
90328990	LOS DEMÁS INSTR. Y APAR. PIRE	11.739	5.448	12.233	+
84295210	EXCAVADORAS	20.661	8.727	11.989	0,0
8030000	BANANAS O PLÁTANOS, FRESCOS O	31.530	14.590	11.899	0,0
84799090	LAS DEMÁS PART.MAQ.Y APAR.MEC	12.697	5.864	11.857	+
38249041	PREP. EXTRACTANTES DE METALES	22.657	8.993	11.787	31,1
84137000	LAS DEMÁS BOMBAS CENTRIFUGAS.	28.032	10.230	11.781	15,2
15071000	ACEITE DE SOYA EN BRUTO, INCLU	-	-	11.708	-
84198990	LOS DEMÁS APAR. Y DISPOSITIVOS	15.697	10.713	11.277	5,3
48101310	PAPEL P/IFINES GRÁFICOS, EN ROL	21.766	12.897	11.179	-13,3

(*) La selección corresponde a los 600 productos principales ordenados por monto para el período enero-junio 2003.

(+) Variación igual o superior a 1.000%.

PRINCIPALES PRODUCTOS EXPORTADOS POR CHILE (*)
(Miles de US\$ fob)

(Continuación)

Código	Producto	2002	ENERO-JUNIO		
			2002	2003	%Var 03/02
72091800	P. PLANOS FE S/ALEAR, ENROLL,	14.373	4.618	12.491	+
3021221	SALMONES DEL ATLÁNTICO Y DANUB	29.416	13.607	12.385	-9,0
31025000	NITRATO DE SODIO	25.682	11.208	12.218	9,0
26169010	MINERALES DE ORO Y SUS CONCENT	15.635	7.333	12.044	64,2
22042123	VINO TINTO MEZCLAS, CAPACIDAD	22.119	9.999	12.019	20,2
2032920	TOCINO ENTREVERADO DE PANZA(P	5.329	1.619	11.860	+
28100020	ÁCIDOS BÓRICOS.	18.145	9.468	11.699	23,6
33072000	DESODORANTES CORPORALES Y ANTI	20.708	9.003	11.630	29,2
16041912	JUREL CON SALSA DE TOMATES, EN	20.212	9.476	11.626	22,7
48184020	PAÑALES DE BEBÉ DE PASTA DE PA	19.203	8.989	11.319	25,9
3049053	LAS DEMÁS CARNES DE SALMONES D	12.698	5.291	11.045	+
8112010	MORAS, SIN COCER O COC., CONG.	8.235	7.639	10.846	42,0
73261110	BOLAS FORJ. O ESTAMP. DE FE O	33.779	20.056	10.666	-46,8
13023910	CARREGFENINA	25.017	11.662	10.453	-10,4
3042031	FILETES DE BACALAO DE PROFUNDI	15.873	7.450	10.398	39,6
3072911	OSTIÓN DEL NORTE (ARGOPecten)	19.375	9.587	10.241	6,8
3042092	FILETES DE MERLUZA DE COLA, CO	12.057	3.212	9.930	+
4022118	LECHE EN POLVO, SIN AZÚCAR NI	16.250	6.062	9.602	58,4
28257020	LOS DEMÁS ÓXIDOS DE MOLIBDENO	18.394	9.294	9.553	2,8
8061040	UVA FRESCA, VARIEDAD RIBIER	11.255	11.181	9.537	-14,7
12093000	SEMILLAS DE PLANT. FERBÁCEAS U	15.854	12.388	9.364	-24,4
3026924	MERLUZA DEL SUR DESCAB. Y EVIS	20.823	11.059	9.283	-16,1
26209910	LAS DEMÁS CENIZAS Y RESIDUOS (10.718	-	9.242	-
8081030	MANZANAS FRESCAS, VARIEDAD RED	15.723	8.974	9.205	2,6
74091100	CHAPAS Y TIRAS DE CU REF., ESP	16.808	8.398	9.043	7,7
3079961	LENGUAS DE ERIZO DE MAR CONGEL	40.261	18.532	9.025	-51,3
44012212	MADERA EN PLAQUITA O PARTICULA	17.550	7.052	8.831	25,2
8082012	PERAS BARLETT BOSC FRESCAS	4.501	4.473	8.655	93,5
40112000	NEUMÁTICOS NUEVOS DE CAUCHO ÚT	17.180	9.009	8.351	-7,3
3054919	LOS DEMÁS TRUCHAS AHUMADAS	14.309	4.223	8.310	96,8
8081050	MANZANAS FRESCAS, VARIEDAD BRA	11.519	9.227	8.285	-10,2
20079911	PREPARACIONES DE PULPA DE MELO	11.770	6.064	7.889	30,1
16041190	LOS DEMÁS SALMONES, ENTEROS O	5.417	2.540	7.824	+
3079160	LENGUAS (GONADAS) DE ERIZO DE	17.045	8.049	7.758	-3,6
31043000	SULFATO DE POTASIO	23.057	8.652	7.617	-12,0
81129900	LAS DEMÁS MANUFACT. DE GALIO,	17.738	10.007	7.371	-26,3
8133000	MANZANAS SECAS	15.976	6.735	7.180	6,6
3037921	JUREL ENTERO CONGELADO, EXCLUI	20.011	9.821	7.004	-28,7
11042210	GRANOS DE AVENA MONDADOS	10.555	5.422	6.969	28,5
11071000	MALTA (DE CEBADA U OTROS CERIA	15.341	7.428	6.880	-7,4
22042992	LOS DEMÁS VINOS BLANCOS	12.309	4.865	6.864	41,1
12119042	CASCARILLA DE MOSQUETA, INCL.	10.059	4.113	6.784	64,9
40119910	LOS DEMÁS NEUM. NVOS CAUCHO TI	15.187	8.232	6.740	-18,1
76020000	DESPERDICIOS Y DESECHOS DE ALU	12.351	6.552	6.711	2,4
39232110	BOLSAS DE POLÍMEROS DE ETILENO	8.907	4.533	6.684	47,5
39011010	POLIETILENO DE DENSIDAD INFERI	11.016	5.978	6.666	11,5
74111000	TUBOS DE COBRE REFINADO	13.031	6.409	6.661	3,9
8111000	FRESAS, SIN COCERO COC., CONG	8.418	4.478	6.543	46,1
3037912	MERO DESCAB. Y EVISC., CONG.	13.357	5.050	6.427	27,3
20079990	LAS DEMÁS CONFITURAS, JALEAS	12.939	6.617	6.394	-3,4
3026912	MERO DESCAB. Y EVISC., FR. OR	13.102	7.943	6.385	-19,6
3049071	SURIMI DE JUREL	6.814	3.368	6.367	89,1

(*) La selección corresponde a los 600 productos principales ordenados por monto para el período enero-junio 2003.

(†) Variación igual o superior a 1.000%.

PRINCIPALES PRODUCTOS IMPORTADOS POR CHILE (*)
(Miles de US\$ cif)

(Continuación)

Código	Producto	2002	ENERO-JUNIO		
			2002	2003	%Var 03/02
84733010	CIRCUITOS MOD., EX. FUENTES POD	16.720	6.333	11.103	75,3
84212199	LOS DEMÁS FILTROS DEPURADORES	95.864	15.460	10.982	-29,0
85427000	MICROESTRUCTURAS ELECTRÓNICAS	14.192	6.661	10.859	63,0
62034291	PANTALONES LARGOS, DE ALGODÓN	18.508	10.371	10.550	1,7
30022000	VACUNAS PARA LA MEDICINA HUMAN	11.780	10.107	10.356	2,5
27150000	MEZCLAS BITUMINOSAS DE ASFALTO	10.310	10.121	10.048	-0,7
87019011	TRACTORES DE RUEDAS, AGRÍCOLAS	17.690	9.237	10.006	8,3
84042000	CONDENSADORES PARA MÁQUINAS DE	94	94	9.763	+
64039992	LOS DEMÁS CALZADOS PLANTILLA D	23.378	12.718	9.734	-23,5
72083900	P. PLANOS HE O A S/ALEAR, ENROL	13.801	6.459	9.733	50,7
27101963	ACEITES LUBRICANTES TERMINADOS	18.650	9.692	9.651	-0,4
28070000	ÁCIDO SULFÚRICO OLEUM	17.154	11.237	9.628	-14,3
72085200	PROD PLANO HE S/ENROLL. LAM. CL	16.092	10.813	9.563	-11,6
73269000	LAS DEMÁS MANUFACTURAS DE HIER	16.073	8.106	9.479	16,9
32061110	PIGMENTOS, CON UN CONTENIDO DE	14.650	7.269	9.335	28,4
85179090	LAS DEMÁS PART. APAR. ELECT. TELE	26.588	13.408	9.022	-32,7
33021000	MEZCLAS SUSL. ODORIFERAS, USAD	18.318	8.696	8.916	2,5
52010000	ALGODÓN SIN CARDAR NI PEINAR.	13.227	6.636	8.907	34,2
84742000	MÁQUINAS Y APARATOS PARA QUEBR	32.924	23.354	8.862	-62,1
39239090	LOS DEMÁS ART. PARA EL TRANSPOR	12.465	5.434	8.784	61,7
84717090	LAS DEMÁS UNIDADES DE MEMORIA,	19.254	10.559	8.730	-17,3
62052010	CAMISAS DE ALGODÓN, PARA HOMBR	17.844	10.597	8.674	-18,1
84148090	LAS DEMÁS BOMBAS Y COMPRESORES	17.189	6.269	8.670	38,3
10063010	ARROZ SEMBLANQ. O BLANQ., CO	12.227	6.818	8.579	25,8
39232110	BOLSAS DE POLÍMEROS DE ETILENO	12.187	6.571	8.578	30,5
40111000	NEUMÁTICOS NUEVOS DE CAUCHO PI	15.947	9.094	8.507	-6,4
85371090	LOS DEMÁS SOPORTES PARA UNATE	12.609	6.131	8.501	38,7
38082090	LOS DEMÁS FUNGICIDAS ACOND. VE	14.745	5.413	8.456	56,2
84501111	MÁQUINAS LAVAR ROPA AUTOM. CITA	12.489	8.673	8.424	-2,9
25232900	LOS DEMÁS CEMENTO PORTLAND, EX	7.403	2.795	8.389	+
29025000	ESTIRENO	11.292	5.500	8.311	51,1
61103090	LOS DEMÁS SUÉTERES, CHALECOS Y	9.869	7.136	8.243	15,5
9024000	TÉ NEGRO (FERMENTADO) Y TÉ PAR	16.622	8.713	8.194	-6,0
69089013	BALDOSAS DE GRES, DE LADO MAYO	19.818	9.616	8.190	-14,8
85071010	ACUMUL. ELECTR. PB. USADOS P/A	12.788	7.370	8.187	11,1
61101100	SUÉTERES, PULLOVERS, CHALECOS Y	11.313	10.574	8.160	-22,8
310000	PARTES, PIEZAS, CONJUNTOS DEST	32.964	15.346	8.143	-46,9
84082040	MOTORES USADOS PARA LA PROPULS	27.012	16.067	8.142	-49,3
39219090	LAS DEMÁS PLACAS, LÁMINAS, HOJ	18.155	9.575	8.127	-15,1
85219000	LOS DEMÁS APAR. GRAB Y/O REPR.	15.514	5.015	7.999	59,5
84719020	LECTORES ÓPTICOS	12.447	6.885	7.949	15,5
38112110	ADITIVOS P/AC. LUBRICANTES C/	12.483	6.730	7.890	17,2
27111300	BUTANOS LICUADOS	9.102	3.369	7.869	+
28141000	AMONIACO ANHIDRO	25.733	11.777	7.807	-33,7
73089000	LAS DEMÁS CONSTRUCC. Y SUS PART	18.074	8.097	7.806	-3,6
85044090	LOS DEMÁS CONVERTIDORES ESTATI	15.028	6.888	7.753	12,6
16041410	ATUNES ENTEROS O EN TROZOS, EX	13.735	7.939	7.660	-3,5
84834011	ENGRANAJES	13.544	7.359	7.517	2,1
72193200	PROD. ACERO INOX., ANCHO >=600	5.738	1.731	7.370	+
28151200	HIDRÓXIDO DE SODIO EN DISOLUCI	10.590	5.609	7.337	30,8
84149090	LAS DEMÁS PARTES DE BOMBAS Y C	14.980	7.243	7.332	1,2
72142000	BARRAS HE S/ALEAR, C/MUESCAS O	4.932	2.475	7.318	+

PRINCIPALES PRODUCTOS EXPORTADOS POR CHILE (*)
(Miles de US\$ fob)

(Continuación)

Código	Producto	2002	ENERO-JUNIO		
			2002	2003	%Var 03/02
29054200	PENTAERITRITOL (PENTAERITRITA)	12.381	5.489	6.320	15,1
31023000	NITRATO DE AMONIO, INCLUSO EN	12.585	6.298	6.284	-0,2
27101123	GASOLINA PARA VEHÍCULOS TERRES	3.017	205	6.244	+
28276020	YODURO DE POTASIO	7.581	2.168	6.191	+
2071410	TROZOS Y DESPOJOS COMEST. DE G	8.052	7.423	6.097	-17,9
3032210	SALMONES DEL ATLÁNTICO Y DANUB	12.878	6.251	6.026	-3,6
20098020	JUGO DE FRAMBUESA SIN FERM. Y	7.119	4.595	6.018	31,0
44111100	TABLERO FIBRA DENS >0,8 G/CM3,	13.416	6.913	6.013	-13,0
7032000	AJOS FRESCOS O REFRIGERADOS	13.751	7.532	5.938	-21,2
27101110	ÉTER DE PETRÓLEO (NAFTA SOLVEN	11.072	2.780	5.853	+
87032299	LOS DEMÁS VEHIC. M.EMBOL. E. C	27.929	11.038	5.840	-47,1
16023110	TROZOS PREP. SAZONADOS O COND	7.536	5.411	5.818	7,5
39023000	COPOLIMÉROS DE PROPILENO EN FO	7.171	2.142	5.580	+
3037960	MANTARRAYA CONGELADA, EXCLUIDO	4.843	2.467	5.541	+
8055010	LIMONES (CITRUS LIMON, CITRUS	21.697	6.890	5.518	-19,9
88033090	LAS DEMÁS PARTES DE AVIONES O	3.605	292	5.516	+
94039090	LAS DEMÁS PARTES P. MUEBLES DE	17.285	9.063	5.502	-39,3
84185000	LOS DEMÁS ARMARIOS, VITRINAS,	10.546	4.400	5.489	24,7
12122040	ALGAS CHASCÓN, FR. O SEC., INC	6.963	3.428	5.459	59,3
87043121	CAMIONETAS M.EMBOLQ. ENC. CHISP	49.946	26.360	5.433	-79,4
52094290	LOS DEMÁS TEJIDOS H. COLOR MEZ	14.595	7.704	5.354	-30,5
4029910	LECHE CONDENSADA	13.198	3.582	5.291	47,7
26080000	MINERALES DE CINC Y SUS CONCEN	11.104	6.047	5.253	-13,1
48026112	LOS DEMÁS PAPELES, FIBRAS >10%	8.598	2.152	5.156	+
20029011	PURÉS Y JUGOS TOMATE, VALOR BR	9.383	5.707	5.057	-11,4
44152010	PALETAS DE MADERA	14.205	8.065	4.997	-38,0
51052910	TOPS DE LANA PEINADA	6.854	3.196	4.972	55,5
84818010	LOS DEMÁS ART. DE GRIFERÍA Y O	10.330	5.343	4.969	-7,0
36030040	DETONADORES	4.630	1.826	4.963	+
44079920	MADERA ASERRADA O DESBAST. LON	8.356	4.440	4.909	10,5
87043161	CHASIS CAMIONETAS, M.EMB. E. CHI	9.261	5.439	4.896	-10,0
19019090	LAS DEMÁS PREP. ALIM. A BASE H	6.472	1.600	4.889	+
94035010	CAMAS DE MADERA DEL TIPO DE LO	9.304	3.922	4.865	24,1
3026923	MERLUZA DEL SUR ENT. FR. O REF	10.560	5.367	4.833	-9,9
74040019	LOS DEMÁS DESPERDICIOS Y DESEC	8.185	3.657	4.814	31,6
9042010	PIMIENTÓN SECO, TRITURADO O PU	15.783	8.797	4.788	-45,6
24022000	CIGARRILLOS QUE CONTENGAN TABA	10.087	5.705	4.772	-16,4
23032010	COSETA DE REMOLACHA	14.810	6.993	4.745	-32,2
3041061	FILETES DE TRUCHAS FRESCOS O R	6.156	4.338	4.718	8,8
12060000	SEMILLA DE GIRASOL, INCLUSO QU	3.148	2.686	4.716	75,6
96091010	LÁPICES DE COLORES PARA PINTAR	8.320	4.046	4.703	16,2
84082040	MOTORES USADOS PARA LA PROPULS	3.353	829	4.700	+
20089200	MEZCLAS PREPARADAS O CONSERV.	8.655	4.076	4.634	13,7
7133310	FRÉJOL. COMÚN, PARA SIEMBRA	1.531	1.332	4.623	+
12099140	SEMILLAS DE PIMIENTO PARA SIEM	6.893	4.557	4.611	1,2
44081010	HOJAS PICHAPADO Y CONTRACHAPAD	5.862	3.159	4.533	43,5
12099110	SEMILLAS DE TOMATES PARA SIEMB	4.213	3.295	4.521	37,2
44031010	POSTES EN BRUTO O PINTURA, CR	7.509	4.642	4.465	-3,8
16042090	LAS DEMÁS PREPARACIONES Y CONS	18.447	6.804	4.442	-34,7
15042010	ACEITE DE PESCADO CRUDO	11.504	3.210	4.415	37,5
31059020	ABONOS MINERAL. O QUÍMICOS CON	8.203	3.468	4.407	27,1
2044290	LOS DEMÁS CORTES DE OVINO SIN	2.558	1.439	4.393	+

PRINCIPALES PRODUCTOS IMPORTADOS POR CHILE (*)
(Miles de US\$ cif)

(Continuación)

Código	Producto	2002	ENERO-JUNIO		
			2002	2003	%Var 03/02
85171990	LOS DEMÁS TELÉFONOS DE USUARIO	18.888	9.115	7.280	-20,1
84212300	AP. P. FILTRAR LUBRIC. O CARBUR	13.224	6.910	7.089	2,6
87042311	CAMIONES, M. ÉMBOLQ. ENC. COMPR.	1.230	579	7.063	+
84716024	IMPRESORAS POR INYECCIÓN (CHOR	15.647	6.875	7.016	2,1
84219900	PARTES DE APARATOS PARA FILTRA	14.944	8.828	7.012	-20,6
48239010	LOS DEMÁS PAPELES PARA IMPRESI	17.113	10.233	7.011	-31,5
90318090	LOS DEMÁS INSTR., APAR. Y MAQU	7.370	3.462	6.867	98,3
28353100	TRIFOSFATO DE SODIO (TRIPOLIFO	12.227	6.831	6.841	0,1
84718090	LAS DEMÁS U. DE MAQ. AUTOMÁTIC	13.910	5.540	6.836	23,4
61102000	SUETERES, PULLOVERS, CHALECOS Y	11.896	6.594	6.775	2,7
62046291	PANTALONES LARGOS, DE ALGODÓN	8.259	4.167	6.753	62,0
73181500	LOS DEMÁS ARTÍCULOS ROSCADOS,	11.887	5.600	6.726	20,1
29041000	DERIV. SOLAM. SULFONADOS, SUS	12.964	6.225	6.706	7,7
23099090	LAS DEMÁS PREP. DEL TIPO UTILI	7.932	4.074	6.667	63,6
48101910	LOS DEMÁS PAPELES P. FINES GRÁ	10.891	5.403	6.666	23,4
33030000	PERFUMES Y AGUAS DE TOCADOR	15.089	6.717	6.664	-0,8
64041990	LOS DEMÁS CALZADOS CON SUELA D	9.982	4.180	6.635	58,7
84818010	LOS DEMÁS ART. DE GRIFERÍA Y O	13.370	6.110	6.629	8,5
90189080	LOS DEMÁS INSTR. Y APAR. MEDICI	12.913	6.316	6.627	4,9
87021011	V. AUT., M. ÉMBOLQ. ENC. COMPRE	9.265	4.683	6.615	41,3
84819000	PARTES ART. GRIFERÍA Y ORGANOS	11.885	5.708	6.500	13,9
85438990	LAS DEMÁS MAQ. Y APAR. ELECTR	12.028	7.488	6.463	-13,7
55134100	TEJ. F. DISC. POLIÉS. C < 85%, EST	12.596	6.347	6.439	1,5
64039991	LOS DEMÁS CALZADOS CON PLANTIL	15.700	7.617	6.402	-16,0
84224000	LAS DEMÁS MAQ. Y APAR. PARA EMP	9.591	5.544	6.323	14,1
10011000	TRIGO DURO	19.507	6.622	6.240	-5,8
85273130	LOS DEMÁS APAR. RADIOD. COMB. CIG	11.098	5.042	6.216	23,3
64039993	LOS DEMÁS CALZADOS PLANTILLA D	15.570	6.837	6.207	-9,2
33072000	DESODORANTES CORPORALES Y ANTI	12.806	6.681	6.205	-7,1
9011100	CAFÉ SIN TOSTAR, SIN DESCAFEIN	10.451	6.641	6.203	-6,6
40119910	LOS DEMÁS NEUM. NVOS CAUCHO TI	10.849	5.428	6.201	14,2
87082990	LAS DEMÁS PART. Y ACC. CARRO CERÍ	15.204	8.014	6.186	-22,8
48184010	TOALLAS HIGIÉNICAS, DE PASTA D	10.063	4.998	6.183	23,7
33051000	CHAMPUS	11.942	5.523	6.181	11,9
2023020	CUARTOS TRASEROS DE BOVINOS, D	10.383	5.964	6.141	3,0
85445910	LOS DEMÁS CONDUCTORES ELECTR.	12.908	5.748	6.108	6,3
25221000	CAL VIVA	9.284	4.484	6.104	36,1
61091011	T-SHIRTS Y CAMISETAS PUNTO ALG	27.626	7.004	6.102	-12,9
48025510	LOS DEMÁS PAPELES PESO >=40<-1	14.180	6.760	6.084	-10,0
73239300	ARTÍCULOS DE USO DOMÉSTICO Y S	14.328	5.561	5.862	5,4
34011100	JABÓN DE TOCADOR (INCLUSO LOS	8.360	5.018	5.848	16,5
18050000	CACAO EN POLVO SIN AZÚCARAR NI	11.613	5.306	5.765	8,6
29362700	VITAMINA C Y SUS DERIVADOS, SI	5.965	3.647	5.763	58,0
84716032	MONITORES (U. REPRES. VISUAL), C	14.889	6.952	5.756	-17,2
40116300	NEUM. NVOS CAUCHO A. REL. PV	2.199	1.202	5.729	+
28030000	CARBONO (NEGROS DE HUMO Y FORM	8.948	4.359	5.683	30,4
90183990	LAS DEMÁS JERINGAS, AGUJAS, CA	9.322	4.412	5.678	28,7
85299070	LAS DEMÁS PARTES DESTINADAS A	10.423	2.743	5.628	+
84714910	LOS DEMÁS COMPUT. DIGITAL, EN S	1.286	1.020	5.613	+
84814000	VÁLVULAS DE ALIVIO O DE SEGURI	9.332	4.423	5.575	26,1
38083091	HERBICIDAS ACONDICIONADOS VENT	15.857	7.556	5.572	-26,3
84143090	COMPRESORES USO EQUIPOS FRIGOR	12.317	5.302	5.571	5,1

(*) La selección corresponde a los 600 productos principales ordenados por monto para el período enero-junio 2003.

(+) Variación igual o superior a 1.000%.

PRINCIPALES PRODUCTOS EXPORTADOS POR CHILE (*)
(Miles de US\$ fob)

(Continuación)

Código	Producto	2002	ENERO-JUNIO		
			2002	2003	%Var 03/02
8082013	PERASASIÁTICAS FRESCAS	5.847	5.716	4.384	-23,3
3037922	JUREL DESCAB. Y EVISC., CONG.	9.819	3.185	4.157	30,5
12099180	SEMILLAS DE PEPINO PARA SIEMBR	2.280	1.843	4.113	+
20096910	LOS DEMÁS JUGOS DE UVA SIN FER	9.580	4.736	4.089	-13,7
3032220	SALMONES DEL ATLÁNTICO Y DANUB	12.988	6.233	4.073	-34,7
12122090	LAS DEMÁS ALGAS, FRESCAS O SEC	4.624	3.344	4.029	20,5
3037999	LOS DEMÁS PESCADOS CONG., EXCL	4.770	2.103	4.001	90,3
31042000	CLORURO DE POTASIO	5.760	3.916	3.973	1,5
20087019	LOS DEMÁS MELOCOTONES, INCLUSO	3.929	2.469	3.969	60,8
48042900	LOS DEMÁS PAPELES KRAFT PARA S	8.973	4.570	3.938	-13,8
16059020	ALMEJAS PREPARADAS O CONSERVAD	5.870	2.628	3.900	48,4
7108040	ESPÁRRAGOS, INCLUSO COCIDOS, C	9.048	3.566	3.869	8,5
3037991	ALFONSINO ENTERO CONG., EXCL.	4.114	1.156	3.865	+
2022000	CARNE DE BOVINO EN TROZOS, SIN	3.093	425	3.856	+
3049062	LAS DEMÁS CARNES DE TRUCHA	8.784	4.189	3.843	-8,2
3075910	LOS DEMÁS PULPOS CONGELADOS	3.817	1.676	3.839	+
4069010	QUESO GOUDA Y DEL TIPO GOUDA	4.534	2.496	3.821	53,1
48193010	SACOS (BOLSAS) CON UNA ANCHURA	7.978	3.439	3.806	10,7
3041059	LAS DEMÁS CARNES SALMONES FRES	2.280	891	3.779	+
88033010	FUSELAJES PARA AVIONES Y SUS P	17.672	9.847	3.734	-62,1
94035030	CÓMODAS DE MADERA DEL TIPO DE	6.879	2.631	3.719	41,4
87032391	AUTOMÓVILES TURISMO, E, CHISPA	2.572	2.287	3.704	62,0
21012010	EXTRACTOS, ESENCIAS Y CONCENTR	4.933	1.936	3.694	90,8
2032290	LAS DEMÁS CARNES DE PORCINOS S	12.791	4.808	3.687	-23,3
3054160	FILETES DE SALMONES DEL ATLÁN	6.161	2.853	3.674	28,8
12099190	LAS DEMÁS SEMILLAS DE HORTALIZ	6.736	3.932	3.643	-7,3
63053321	LOS DEMÁS SACOS, TALEGAS PIENV.	3.572	1.307	3.619	+
21021000	LEVADURAS VIVAS	10.256	3.367	3.619	7,5
28257010	TRÓXIDO DE MOLIBDENO	962	699	3.559	+
51121110	TEJIDO DE LANA PEINADA, CONT.	5.749	2.511	3.558	41,7
39201010	LAS DEMÁS PLACAS DE POLÍMEROS	6.279	2.946	3.543	20,3
39201020	LAS DEMÁS PLACAS DE POLÍMEROS	5.855	2.915	3.525	21,0
33049910	CREMAS PARA EL CUIDADO DE LA P	7.406	3.211	3.524	9,7
88021210	HELICÓPTEROS DE PESO EN VACÍO	-	-	3.507	-
8119090	LAS DEMÁS FRUTAS Y OTROS FRUTO	1.427	1.198	3.485	+
49119900	LOS DEMÁS IMPRESOS	4.438	1.994	3.472	74,1
72091700	P. PLANOS FE S/ALEAR, ENROLL,	5.184	2.046	3.472	69,7
27111200	PROPANO LICUADO	7	7	3.469	+
54023100	HILADOS TEXT. NAILON O POL., T<	6.464	3.416	3.283	-3,9
21069090	LAS DEMÁS PREPARACIONES ALIMEN	8.571	4.687	3.238	-30,9
89040010	REMOLCADORES DE ALTA MAR	1.460	750	3.225	+
3037932	CONGRIO DORADO DESCAB. Y EVISC	4.366	2.756	3.224	17,0
44032030	SIMPLEMENTE ENCUADRADAS DE PIN	4.634	2.114	3.218	52,2
28417010	MOLIBDATOS DE AMONIO	7.410	2.819	3.145	11,6
51011100	LANA ESQUILADA, SUICIA, INCLUID	4.141	3.010	3.137	4,2
3053010	FILETES SALMON DEL PAC., ATL.	4.321	1.700	3.126	83,9
11041200	GRANOS DE AVENA APLÁSTADOS O E	3.968	1.950	3.122	60,1
31059090	LOS DEMÁS ABONOS MINER. O QUÍM	4.055	2.746	3.084	12,3
74091900	LAS DEMÁS CHAPAS Y TIRAS DE CU	4.498	2.268	3.073	35,5
22042911	MOSTO DE UVA FERM. PARCIALM.	6.329	3.352	3.032	-9,5
72091600	P. PLANOS FE S/ALEAR, ENROLL,	5.433	956	3.032	+
87089990	LAS DEMÁS PART. Y ACCESORIOS V	6.729	3.483	3.024	-13,2

(*) La selección corresponde a los 600 productos principales ordenados por monto para el período enero-junio 2003.

(+) Variación igual o superior a 1.000%.

PRINCIPALES PRODUCTOS IMPORTADOS POR CHILE (*)
(Miles de US\$ cif)

(Continuación)

Código	Producto	2002	ENERO-JUNIO		
			2002	2003	%Var 03/02
27101129	LAS DEMÁS GASOLINAS, EXCEPTO P	24.240	14.821	5.566	-62,4
52094210	TEJ.H.COLOR MEZCLILLA, C. ALGO	15.582	7.167	5.559	-22,4
84021120	CALDERA VAPOR, ACUOTUB., CIPRO	-	-	5.496	-
84779090	LAS DEMÁS MAQ. Y APAR. TRABAJAR	8.745	4.092	5.491	34,2
73211110	COCINAS DE COMB. GASEOSOS, O D	8.732	3.998	5.483	37,2
84295900	LAS DEMÁS PALAS MEC., EXCAVAD.	13.045	8.264	5.480	-33,7
30042010	MEDICAMENTOS CON OTROS ANTIBIÓ	10.959	6.673	5.474	-18,0
39021000	POLIPROPILENO, EN FORMAS PRIMA	11.163	5.614	5.458	-2,8
33049910	CREMAS PARA EL CUIDADO DE LA P	10.745	5.399	5.439	0,7
48114110	PAPEL AUTOADHESIVO EN ROLLOS	10.784	5.644	5.429	-3,8
90278090	LOS DEMÁS INSTR. Y APARATOS PA	11.594	5.547	5.412	-2,4
84399100	PARTES MAQ. O APAR. FABRICAR P	10.220	4.345	5.385	23,9
87032319	LOS DEMÁS VEHIC TRAC 4R., E C	7.105	3.799	5.371	41,4
84314190	LAS DEMÁS PARTES DE CANGILONES	10.535	5.968	5.364	-10,1
84199000	PARTES DE APAR. Y DISPOSITIVOS	8.132	4.120	5.335	29,5
23080000	LAS DEMÁS MAT. Y DESPERD. VEG.,	3.625	1.385	5.312	+
84313910	PARTES MAQ. Y APAR. ELEV. O TRAS	5.918	2.730	5.259	0,0
40221118	LECHE EN POLVO, SIN AZÚCARNI	3.074	1.237	5.249	+
64029120	LOS DEMÁS CALZADOS CUBRAN TOBI	4.656	4.087	5.232	28,0
85179020	PARTES APAR. ELECTR. TELEFONIA	6.530	2.844	5.197	82,7
40012900	LOS DEMÁS CAUCHOS NATURALES EN	6.467	2.697	5.182	92,1
84229090	LAS DEMÁS PART. MAQ. Y APAR. LIMP	9.188	4.315	5.175	19,9
85243110	DISCOS LASER GRAB. P/ REPRODUCCI	14.653	7.508	5.170	-31,1
39241000	VAJILLA Y DEMÁS ARTICULOS PARA	11.557	4.702	5.152	9,6
84145900	LOS DEMÁS VENTILADORES.	11.776	5.294	5.152	-2,7
85165010	HORNOS DE MICROONDAS, USO DOM	12.115	7.228	5.137	-28,9
22083010	WHISKY, DE ENVEJECIMIENTO <=A	10.874	4.853	5.114	5,4
17026090	LAS DEMÁS FRUCTOSAS Y JARABE F	13.204	7.294	5.057	-30,7
32151940	LAS DEMÁS TINTAS DE IMPRIMIR L	9.817	4.961	5.046	1,7
87033390	LOS DEMÁS VEH. E. COMPRESIÓN, M	7.523	2.679	5.032	87,8
18069090	LOS DEMÁS CHOCOLATES Y PREP. A	7.899	4.577	5.031	9,9
94051090	LAS DEMÁS LÁMPARAS Y APAR. ELE	10.162	3.777	5.018	32,9
95039010	LOS DEMÁS JUGUETES DE PLÁSTICO	11.596	2.534	5.017	98,0
85272110	AP. COMB. GRAB O REPSONIDO LECT	6.498	2.454	4.989	+
82121010	MÁQUINAS DE AFEITAR DE SECHABLE	10.405	3.988	4.972	24,7
30023000	VACUNAS PARA LA MEDICINA VETER	8.965	4.945	4.964	0,4
84133090	LAS DEMÁS BOMBAS DE CARBURANTE	8.464	4.236	4.961	17,1
17049030	CARAMELOS	10.440	5.096	4.926	-3,3
39204300	LAS DEMÁS PLACAS POLÍMEROS DE	13.430	6.524	4.925	-24,5
69022000	LADRILLOS Y SIMIL. CERÁMICOS P/	7.327	3.507	4.918	40,2
84191100	CALENTADORES DE AGUA DE CALENT	7.441	5.929	4.918	-17,1
51052910	TOPS DE LANA PEINADA	7.425	2.830	4.903	73,3
85299090	LAS DEMÁS PART. DESTINADAS DE	15.335	9.707	4.898	-49,5
27111900	LOS DEMÁS GASES DE PETRÓLEO E	13.392	6.715	4.891	-27,2
84718010	UNIDADES DE CONTROL O ADAPTADO	11.240	4.074	4.890	20,0
84351010	MÁQUINAS Y APARATOS EMPLEADOS	2.390	1.554	4.889	+
85254020	CÁMARAS DIGITALES	7.520	2.061	4.888	+
38083011	HERBICIDAS ACOND. VTA POR MENO	13.443	9.121	4.883	-46,5
84821010	RODAMIENTOS DE BOLAS RADIALES	8.463	4.171	4.787	14,8
59021000	NAPAS TRAMADAS PARA NEUMÁTICOS	9.096	4.671	4.783	2,4
85281210	AP. REC. TV, INCL. CIR. RADIO	13.541	6.133	4.754	-22,5
85061010	PILAS SEC. DE DÍOXIDO DE MIN, T	8.763	4.210	4.742	12,6

PRINCIPALES PRODUCTOS EXPORTADOS POR CHILE (*)
(Miles de US\$ fob)

(Continuación)

Código	Producto	2002	ENERO-JUNIO		
			2002	2003	%Var 03/02
8023210	NUECES DE NOGAL SIN CÁSCARA, F	4.493	1.138	2.958	+
2044220	PIERNA DE OVINO SIN DESHUESAR,	2.374	1.636	2.952	80,4
25289010	ULEXITA NATURAL	3.890	1.704	2.941	72,7
33051000	CHAMPUS	5.020	2.554	2.901	13,6
20098050	JUGO DE PERA SIN FERM. Y SIN A	4.541	3.306	2.875	-13,0
8023100	NUECES DE NOGAL CON CÁSCARA, F	7.128	709	2.860	+
74072190	BARRAS HUECAS A BASE DE COBRE-	4.813	1.685	2.851	69,2
3026972	ALBACORA COMUN DESCAB. Y EVISC	3.362	1.571	2.827	79,9
16059010	ERIZOS DE MAR PREPARADOS O CON	16.373	3.579	2.821	-21,2
84283900	LOS DEMÁS AP. ELEVADORES O TRA	3.881	1.627	2.810	72,7
39239090	LOS DEMÁS ART. PARA EL TRANSP	5.197	2.895	2.790	-3,6
8052020	CLEMENTINAS FRESCAS SECAS	7.522	2.567	2.788	8,6
76072090	LAS DEMÁS HOJAS Y TIRAS DEL GAD	3.199	1.716	2.785	62,3
20098090	LOS DEMÁS JUGOS FRUTAS Y HORT	6.200	1.664	2.779	67,0
8062090	LAS DEMÁS PASAS, EXCEPTO MOREN	5.263	2.383	2.711	13,8
73170010	PUNTAS Y CLAVOS, DE FUNDICIÓN,	4.742	2.386	2.671	11,9
83111010	ELECTRODOS CON ALMA DE FE, RE	4.157	1.904	2.658	39,6
7052910	ENDIBIA RADICHIOS, FRESCA O	3.639	3.634	2.651	-27,1
30043910	LOS DEMÁS MEDIC. C/ HORM. U OT	3.723	1.905	2.630	38,0
3042051	FILETES DE SALMONES DEL PACÍF	8.292	4.348	2.616	-39,8
3037111	SARDINA ENTERA CONG., EXCLUIDO	2.011	961	2.612	+
3031990	LOS DEMÁS SALMONES DEL PACÍF	2.668	2.609	2.593	-0,6
2032210	CHULETAS DE PORCINO, SIN DESHU	5.197	1.864	2.574	38,1
44103100	LOS DEMÁS TABLEROS DE MADERA,	4.949	2.167	2.551	17,8
74199111	COSPELES DE ALEACIONES DE BASE	1.098	1	2.543	+
14049020	MUSGOS SEC., DIST. USADOS PARA	3.170	1.643	2.534	54,2
44103200	LOS DEMÁS TABLEROS DE PART. DE	5.463	2.854	2.511	-12,0
68091110	PLACAS DE YESO FRAGUABLE, REVE	2.730	733	2.487	+
52094210	TEJ. H. COLOR MEZCLILLA, C/ALG	5.493	1.980	2.474	24,9
3049033	LAS DEMÁS CARNES DE MERLUZA CO	1.965	763	2.451	+
39235010	TAPAS DE PLÁSTICO	3.319	1.280	2.440	90,6
22043011	LOS DEMÁS MOSTOS CONCENTRADOS	805	127	2.436	+
8109050	PLUMCOTS FRESCOS	2.664	2.641	2.414	-8,6
70052930	LOS DEMÁS VIDRIOS SIN ARMAR, D	5.438	2.463	2.411	-2,1
70052910	LOS DEMÁS VIDRIOS SIN ARMAR, D	3.625	1.468	2.400	63,5
33059010	TINTURAS CAPILARES	6.434	3.396	2.393	-29,5
2043000	CANALES O MEDIAS CANALES DE CO	4.009	2.997	2.380	-20,6
68112000	LAS DEMÁS PLACAS, PANELES, LOS	1.234	185	2.372	+
8023290	LAS DEMÁS NUECES DE NOGAL SIN	8.685	1.747	2.348	34,4
19041000	PRODUCTOS DE CEREALES, OBTENID	4.796	2.410	2.348	-2,6
3049044	LAS DEMÁS CARNES DE MERLUZA CO	6.584	2.827	2.339	-17,3
33061000	DENTÍFRICOS	7.564	3.603	2.337	-35,1
16059050	CARACOLLES PREPARADOS O CONSERV	4.813	2.204	2.336	6,0
12099150	SEMILLAS DE ZAPALLO PARA SIEMB	1.889	1.429	2.332	63,2
12122060	ALGA CHICORES DE MAR, FR. O SE	5.583	3.572	2.331	-34,7
84099990	LAS DEMÁS PART. DESTINADAS PRI	3.847	1.905	2.330	22,3
12099160	SEMILLAS DE COLIFLOR PARA SIEM	2.011	1.916	2.326	21,4
83024290	LAS DEMÁS GUARNICIONES, HERRAJ	2.860	1.047	2.311	+
73063000	TUBOS Y PERF. HUECOS SOLDAD.,	3.439	1.277	2.309	80,8
18063290	LOS DEMÁS CHOCOLATES SIN RELL.	4.447	2.408	2.294	-4,7
3056910	SALMONES DEL PAC. ATL. Y DAN.	9.512	6.335	2.292	-63,8
28276010	YODURO DE SODIO	1.108	38	2.290	+

PRINCIPALES PRODUCTOS IMPORTADOS POR CHILE (*)
(Miles de US\$ cif)

(Continuación)

Código	Producto	2002	ENERO-JUNIO		
			2002	2003	%Var 03/02
31054000	DIHIDROGENO ORTOFOSFATO DE AMON	17.813	9.115	4.734	-48,1
27131100	COQUE DE PETRÓLEO SIN CALCINAR	5.456	2.788	4.732	69,7
48184090	COMPRESAS Y TAMPONES HIGIÉNICO	6.334	3.356	4.725	40,8
39249000	LOS DEMÁS ART. DE USO DOM. Y D	6.009	2.581	4.710	82,5
85369013	CONECTORES, BORNES Y SIMIL., P	10.284	5.491	4.708	-14,3
39232910	BOLSAS DE POLÍMEROS DE LOS DEM	5.649	3.043	4.684	53,9
5059000	PIELLES Y OTROS PART. DE AVES,	7.811	2.975	4.682	57,4
31053000	HIIDROGENO ORTOFOSFATO DE DIAMON	10.989	7.483	4.680	-37,5
87083990	LOS DEMÁS FRENOS Y SERVOFRENOS	8.019	3.871	4.646	20,0
84189990	LAS DEMÁS PART. DE MATERIALES,	14.380	7.444	4.618	-38,0
29224100	LISINA Y SUS ÉSTERES; SALES DE	6.655	3.533	4.588	29,9
29011000	HIIDROCARBUROS ACÍCLICOS, SATUR	1.318	312	4.583	+
30043910	LOS DEMÁS MEDIC. C/ HORM. U OT	12.257	7.274	4.575	-37,1
61103020	PULLOVERS, DE FIBRAS SINTÉTICA	6.463	5.199	4.550	-12,5
84714190	LOS DEMÁS COMPUTADORES DIGIT.,	16.884	10.743	4.545	-57,7
86080000	MATERIAL FLOJ V. FERREA; APAR	1.911	214	4.535	+
84249000	PARTES APAR.MECANLP/PROYECTAR	11.021	4.997	4.532	-9,3
33061000	DENTÍFRICOS	7.104	3.624	4.507	24,4
84834022	REDUCTORES DE VELOCIDAD	6.139	3.299	4.498	36,3
64021990	LOS DEMÁS CALZADOS PIDEPORTE.S	5.219	1.024	4.492	+
64031990	LOS DEMÁS CALZADOS PIDEPORTES,	6.697	3.009	4.464	48,3
84811000	VALVULAS REDUCTORAS DE PRESION	8.268	3.904	4.434	13,6
76061200	CHAPAS Y TIRAS ALEACIONES AL,	6.923	2.961	4.402	48,7
83099090	LOS DEMÁS TAPONES, TAPAS, SOBR	8.771	4.348	4.398	1,2
79011100	CINCO EN BRUTO SIN ALEAR, CON U	7.896	4.061	4.389	8,1
84212990	LOS DEMÁS APARATOS PARA FILTRA	5.776	2.991	4.381	46,5
85167900	LOS DEMÁS APARATOS ELECTROTÉRM	5.407	3.994	4.370	9,4
84314320	PARTES UNIDAD PERFORACIÓN O SO	9.056	5.321	4.366	-17,9
39201010	LAS DEMÁS PLACAS DE POLÍMEROS	11.482	6.181	4.366	-29,4
64029991	LOS DEMÁS CALZADOS CON PLANTIL	9.426	4.024	4.355	8,2
49019939	LOS DEMÁS LIBROS DE LITERATURA	11.058	4.864	4.353	-10,5
76071100	HOJAS Y TIRAS DELG. DE AL, ESP	10.879	5.848	4.343	-25,7
84138100	LAS DEMÁS BOMBAS PARA LIQUIDOS	9.203	4.427	4.332	-2,2
90261090	LOS DEMÁS INSTR. Y APAR. MEDIDA	7.440	3.225	4.331	34,3
85365019	LOS DEMÁS INTERRUPTORES PARA U	7.261	4.197	4.323	3,0
55013000	CABLES ACRÍLICOS O MODACRÍLICO	6.638	3.504	4.321	23,3
55032000	FIBRAS DE POLIESTER, DISCONTIN	7.431	4.149	4.316	4,0
59113200	TELAS, FIELTRO SIN FIN TIPOS D	9.439	5.821	4.293	-26,3
72254000	LOS DEMÁS PROD.LAM ACERO CALIE	8.290	5.495	4.288	-22,0
62046311	PANTALONES LARGOS, DE FIBRAS	7.252	4.221	4.260	0,9
84213990	LOS DEMÁS APARATOS PARA FILTRA	9.484	4.627	4.257	-8,0
84223090	LAS DEMÁS MAQ. Y APAR. LLENAR,	5.199	2.032	4.250	+
2013090	LAS DEMÁS CARNES DE BOVINOS DE	6.256	2.242	4.247	89,4
62121020	SOSTENES (CORPIÑOS), INCL. DE	11.759	5.317	4.241	-20,2
40021910	CAUCHO POLIBUTADIENO-ESTIRENO	7.983	3.849	4.235	10,0
49019920	LOS DEMÁS LIBROS ACADÉMICOS, C	7.474	3.977	4.218	6,0
84295190	LAS DEMÁS CARGADORAS Y PALAS C	4.108	1.835	4.191	+
87089390	PARTES DE EMBRAGUES DE VEH. AU	7.235	3.266	4.184	28,1
84213110	FILTROS DE ENTRADA DE AIRE PAR	7.968	4.354	4.182	-4,0
48239099	LOS DEMÁS PAPEL, CARTON, GUATA	6.765	2.815	4.173	48,3
85389090	LAS DEMÁS PARTES DE LOS APARAT	8.987	4.222	4.167	-1,3
85175010	MODEMS PARA MAQ.PROCESADORAS D	11.541	5.434	4.163	-23,4

(*) La selección corresponde a los 600 productos principales ordenados por monto para el período enero-junio 2003.

(+) Variación igual o superior a 1.000%.

PRINCIPALES PRODUCTOS EXPORTADOS POR CHILE (*)
(Miles de US\$ fob)

(Continuación)

Código	Producto	2002	ENERO-JUNIO		
			2002	2003	%Var 03/02
25289020	BORATOS DE SODIO CALCIO	5.004	2.247	2.275	1,2
12122030	ALGAS PELILLO, FR. O SEC., INC	2.749	1.211	2.265	87,1
3054913	FILETES DE TRUCHA AHUMADOS	3.470	1.495	2.260	51,2
41041100	CUEROS PIELS CURTID. BOVINOS	8.643	4.426	2.255	-49,1
29173200	ORTOFALATOS DE DIOCTILO	3.635	1.764	2.249	27,4
39233040	PREFORMAS DE POLITEREFTALATO D	5.302	2.842	2.236	-21,3
3049092	LAS DEMÁS CARNES DE MERLUZA DE	4.542	1.203	2.233	85,7
3056920	TRUCHAS SALADAS SIN SECAR NI A	5.119	3.134	2.218	-29,2
48202010	CUADERNOS CON UN LADO SUP. A2	3.830	2.965	2.213	-25,4
48051900	LOS DEMÁS PAPELES Y CARTONES P	5.059	1.064	2.209	+
39269090	LAS DEMÁS MANUFACT. DE PLÁSTIC	5.262	2.304	2.206	-4,2
20098060	JUGO DE CIRUELA SIN FERM. Y SI	2.690	1.089	2.190	+
21050020	FELADOS, INCLUSO CON CACAO, A	6.352	3.799	2.187	-42,4
27040000	COQUE Y SEMICOQUE DE HULLA, L	2.206	2.206	2.182	-1,1
39069000	LOS DEMÁS POLIMEROS ACRÍLICOS	3.510	1.882	2.165	15,0
56039490	LAS DEMÁS TELAS SIN TEJER, REC	4.598	2.568	2.164	-15,7
69109030	TAZAS DE RETRETES, EXCEPTO DE	5.340	2.459	2.157	-12,3
41071200	CUEROS SEC. Y PIELS ENT. APER	4.675	1.596	2.122	32,9
2023090	LAS DEMÁS CARNES DE BOVINOS DE	2.316	593	2.117	+
84181013	COMB. REFRIG. Y CONG. COMPRESIÓ	5.099	2.514	2.108	-16,1
89040090	LOS DEMÁS REMOLCADORES Y BARCO	4.609	1.798	2.096	16,6
22042113	VINO BLANCO MEZCLAS, CAPACIDAD	2.637	1.097	2.094	90,9
5040010	TRIPAS SALADAS O EN SALMUERA	3.171	1.499	2.068	38,0
12099920	SEMILLAS DE MELÓN PARA SIEMBRA	2.480	1.596	2.066	29,5
41041900	LOS DEMÁS C. Y P. CURTIDOS DE	2.953	1.606	2.065	28,6
41021000	CUEROS Y PIELS EN BRUTO DE OV	2.200	1.519	2.063	35,8
18069020	CHOCOLATES SIN RELLENOS, EN FO	7.038	3.296	2.059	-37,6
48191010	CAJAS DE CARTÓN CORRUGADO	2.493	1.734	2.058	18,7
44170010	HERRAMIENTAS DE MADERA	4.107	2.057	2.047	-0,5
73121010	CABLES 1-80 MM. DIÁMET. ALAMB	2.493	918	2.015	+
8021210	ALMENDRAS SIN CASCARA, FRESCAS	7.195	2.427	2.004	-17,4
44032011	MADERA PARA PULPA DE PINO RAD	5.673	1.638	1.996	21,9
8119030	MELOCOTONES, SIN COCER O COC.,	1.795	1.502	1.978	31,7
85245390	LAS DEMÁS CINTAS MAG. GRABAC. S	7.868	4.449	1.976	-55,6
84749090	LAS DEMÁS PART. MÁQ. Y APP. TRAB	3.593	1.834	1.967	7,3
72142000	BARRAS FE S/ALEAR. CMUESCAS O	3.653	887	1.960	+
12099930	SEMILLAS DE SANDÍA PARA SIEMBR	1.938	1.361	1.960	44,0
10051090	LOS DEMÁS MAICES PARA SIEMBRA	7.452	7.236	1.952	-73,0
87032291	AUTOMÓVILES TURISMO, E, CHISPA	20.727	5.865	1.949	-66,8
69109040	ESTANQUES, EXCEPTO DE PORCELAN	4.755	1.919	1.935	0,8
36020020	MEZCLAS A BASE DE TNT Y PENTRI	2.515	130	1.934	+
3041011	FILETES DE ALBACORA, FRESCOS O	4.662	2.148	1.929	-10,2
62031110	TRAJES (AMBOS O TERNOS) DE LAN	3.350	2.036	1.922	-5,6
48202090	LOS DEMÁS CUADERNOS DE OTROS T	419	341	1.912	+
3054190	LOS DEMÁS SALMONES AHUMADOS, I	4.554	2.300	1.908	-17,0
29181200	ÁCIDO TARTÁRICO.	4.160	1.783	1.893	6,2
38082010	FUNGICIDAS ACOND. VTA. PORMEN	4.899	2.085	1.887	-9,5
39031100	POLIESTIRENO EXPANDIBLE EN FOR	2.588	1.144	1.884	64,7
15171010	MARGARINA, EXC. LA MARG. LIQ.,	4.541	2.006	1.879	-6,3
90258000	LOS DEMÁS INSTRUMENTOS, INCLUS	85	32	1.868	+
39174090	LOS DEMÁS ACCESORIOS DE TUBERÍ	2.987	1.341	1.847	37,8
55151320	LOS DEMÁS TEJ. F.DISC. POLI. C/	2.961	1.067	1.841	72,5

(*) La selección corresponde a los 600 productos principales ordenados por monto para el período enero-junio 2003.

(+) Variación igual o superior a 1.000%.

PRINCIPALES PRODUCTOS IMPORTADOS POR CHILE (*)
(Miles de US\$ cif)

(Continuación)

Código	Producto	2002	ENERO-JUNIO		
			2002	2003	%Var 03/02
47032100	PASTA QUÍM. CONF. SULF. O SOSA	8.357	3.551	4.161	17,2
55095330	LOS DEMÁS HIL. F.DISC. POLIEST.	10.569	4.796	4.159	-13,3
30045010	LOS DEMÁS MEDIC. CON VITAMINAS	8.887	4.802	4.151	-13,6
71151000	CATALIZADORES EN FORMA DE TELA	6.080	3.846	4.116	7,0
85044010	FUENTES DE PODER. P.MÁQUINAS PR	9.414	5.633	4.114	-27,0
64031910	CALZADO P/CABALGATA, GOLF, MONTA	10.203	3.913	4.096	4,7
85364990	LOS DEMÁS RELEVADORES O RELES,	5.914	2.605	4.087	56,9
72123000	POTOS LAM. HE O ACERO, S/ALEAR,	8.288	2.546	4.047	59,0
7134000	LENTEJAS SECAS DESV., AUNQUE	5.809	2.712	4.028	48,5
85252020	RADIORECEPTORES (TRANSCPTORES	8.109	3.847	4.009	4,2
84772000	MÁQUINAS EXTRUSORAS.	19.458	14.633	3.999	-72,7
62029310	CASACAS, DE FIBRAS SINTET. OA	3.402	2.945	3.997	35,7
84821090	LOS DEMÁS RODAMIENTOS DE BOLAS	7.637	3.551	3.986	12,3
84839000	RUEDAS DENTADAS Y ÓRG. ELEM. TRA	7.709	4.427	3.971	-10,3
85199910	LECTORES DE DISCOS COMPACTOS	8.640	2.703	3.967	46,8
72193300	PROD. ACERO INOXIDABLE, A>=A6	5.119	2.034	3.966	95,0
38082010	FUNGICIDAS ACOND. VTA PORMEN	12.654	5.273	3.965	-24,8
40169910	ARTICULOS PARA USOS TÉCNICOS D	7.930	3.614	3.962	9,6
85030090	LAS DEMÁS PARTES IDENTIFIC. DE	6.338	2.967	3.960	33,5
39233040	PREFORMAS DE POLITEREFTALATO D	7.556	3.198	3.931	22,9
37019910	PLACAS METÁLICAS PARA LA PREPA	6.766	3.249	3.928	20,9
61112000	PRENDAS Y COMPL. VESTIR, DE PUN	8.763	3.844	3.927	2,2
32041700	COLORANTES PIGMENTARIOS Y PREP	6.886	3.391	3.903	15,1
38081010	INSECTICIDAS ACOND. VTA PORME	15.122	4.738	3.903	-17,6
70132999	LOS DEMÁS ART. DE VIDRIO PARA	7.732	3.165	3.898	23,2
19041000	PRODUCTOS DE CEREALES, OBTENID	7.706	3.685	3.898	5,8
85254010	VIDEOCÁMARAS, INCLUIDAS LAS DE	7.262	2.654	3.897	46,9
15162030	ACEITES VEGETALES TOTAL O PARC	1.725	449	3.888	+
84389000	PARTES DE MÁQ. Y APAR. PIPREPI	7.852	3.681	3.883	5,5
72101200	PROD. LAMINADO HE, ESTAÑADOS,	8.725	7.295	3.874	-46,9
90213900	LOS DEMÁS ARTICULOS Y APARATOS	6.381	2.642	3.861	46,1
73121010	CABLES 1-80 MM. DIÁMET. ALAMB	7.478	3.777	3.813	1,0
84304190	LAS DEMÁS MÁQUINAS DE SONDEO O	8.620	4.292	3.802	-11,4
84859010	AROS DE OBTURACIÓN, RETENES	6.845	3.429	3.774	10,1
64029992	LOS DEMÁS CALZADOS PARA HOMBR	8.676	4.464	3.759	-15,8
84136000	LAS DEMÁS BOMBAS VOLUMÉTRICAS	7.076	3.289	3.743	13,8
29291010	2,4-DISOCIANATO DE TOLUENO (TD	6.323	3.689	3.733	1,2
62019211	CASACA PARA HOMBRES, DE ALGODÓ	4.040	2.992	3.708	23,9
61099021	T-SHIRTS Y CAMISetas DE PUNTO,	8.764	2.852	3.700	29,8
64029993	LOS DEMÁS CALZADOS PARA MUJER	12.010	4.796	3.683	-23,2
39235090	TAPONES, CAPSULAS Y DEMÁS DISP	5.485	1.861	3.681	97,8
84859090	LAS DEMÁS PART. MÁQ. O APAR. S/	7.599	3.736	3.668	-1,8
4021000	LECHE Y NATA, CONC. O EDULC.,	7.808	4.461	3.664	-17,9
27101190	LOS DEMÁS ACEITES LÍQUIDOS (LI	7.445	1.935	3.662	89,3
85211020	LOS DEMÁS VIDEO REC. IMAGEN SO	10.468	4.716	3.638	-22,9
84283310	LOS DEMÁS APELEVAD. O TRANSP,	5.586	4.714	3.630	-23,0
84831090	LOS DEMÁS ARBOLES DE TRANSMISI	5.509	2.586	3.627	40,3
84193900	LOS DEMÁS SECADORES.	8.177	1.587	3.620	+
39235010	TAPAS DE PLÁSTICO	8.992	4.705	3.616	-23,1
73084000	MAT. ANDAMIAJE, ENCOFRADO, APEO	9.911	4.565	3.590	-21,4
33059090	LAS DEMÁS PREPARACIONES CAPILA	6.678	3.102	3.565	14,9
84281091	ASCENSORES CON CABINA Y CONTRA	6.223	3.543	3.552	0,3

1109

PRINCIPALES PRODUCTOS EXPORTADOS POR CHILE (*)
(Miles de US\$ fob)

(Continuación)

Código	Producto	2002	ENERO-JUNIO		
			2002	2003	%Var 03/02
9042020	AJÍ SECO, TRITURADO O PULVERIZ	2.323	984	1.830	86,0
27101930	COMBUSTIBLE PARA MOTORES A REA	456	456	1.826	+
3032290	LOS DEMÁS SALMONES DEL ATLÁNTI	3.296	1.734	1.816	4,7
3021229	LOS DEMÁS SALMONES DEL ATLÁNTI	4.231	2.268	1.814	-20,0
30042010	MEDICAMENTOS CON OTROS ANTIBIÓ	3.887	2.131	1.773	-16,8
19053200	BARQUILLOS Y OBLEAS, INCL. REL	4.686	2.793	1.769	-36,7
33021000	MEZCLAS SUST. ODORÍFERAS, USAD	4.229	2.038	1.763	-13,5
44039931	MADERAS PARA PULPA, DE EU CALIP	10.590	3.522	1.757	-50,1
38029010	MATERIAS MINERALES NATURALES A	2.949	976	1.755	79,8
84139100	PARTES DE BOMBAS PARA LÍQUIDOS	4.261	2.020	1.750	-13,4
7129090	LAS DEMÁS HORTAL. MEZCLAS DE	1.397	856	1.743	+
44102100	TABLEROS O. ST. BOARD Y WAFERB	1.364	277	1.725	+
52094100	TEJIDOS HIL. COLORES, C. ALGODÓN	3.188	625	1.714	+
7109000	MEZCLAS DE HORTALIZAS, INCLUSO	1.427	833	1.713	+
87032399	LOS DEMÁS VEHIC. M.EMBOL. E. C	2.803	2.677	1.711	-36,1
3074990	JIBIAS, GLOBITOS, CALAMARES Y	1.970	594	1.710	+
62033100	CHAQUETAS (SACOS) DE LANA O PE	1.462	634	1.686	+
72042100	DESPERDICIOS Y DESECHOS, DE AC	2.489	1.047	1.675	60,0
84714190	LOS DEMÁS COMPUTADORES DIGIT.	2.819	1.360	1.666	22,5
38082090	LOS DEMÁS FUNGICIDAS ACOND. VE	2.671	1.257	1.647	31,1
44012219	MADERA EN PLAQUITA O PARTÍCULA	5	-	1.645	-
9023000	TÉ NEGRO (FERM.) Y TÉ PARCIALM	4.312	1.760	1.639	-6,9
85179090	LAS DEMÁS PART. APAR. ELECT. TELE	852	368	1.639	+
73101010	BARRILES, TAMB. Y BIDONES FUND	1.966	1.167	1.621	38,9
39231010	CAJAS DE PLÁSTICO	4.669	2.397	1.620	-32,4
18069010	CHOCOLATES RELLENOS, EN FORMAS	3.468	1.146	1.609	40,4
44071090	LAS DEMÁS MADERAS ASERRADAS DE	531	314	1.594	+
30044010	MEDIC. C/ ALCALOIDES O DERIV.	2.432	1.391	1.577	13,4
19011090	LAS DEMÁS PREP. ALIM. INFANTIL	3.912	1.640	1.575	-4,0
10040000	AVENA	1.837	1.360	1.571	15,5
44089020	HOJAS PARA CHAPADO Y CONTRACHA	3.160	1.787	1.559	-12,7
94033020	ESTANTERÍAS DE MADERA, DEL TIP	3.496	1.706	1.555	-8,9
89019092	LOS DEMÁS BARCOS GRANLEROS	-	-	1.550	-
28070000	ÁCIDO SULFÚRICO, OLEUM	2.132	508	1.536	+
84191100	CALENTADORES DE AGUA DE CALENT	5.124	2.362	1.534	-35,1
48010020	PAPEL PRENSA EN HOJAS	2.279	1.165	1.529	31,3
2109900	LAS DEMÁS CARNES Y DESPOJ. COM	8.171	452	1.527	+
84295110	CARGADORAS FRONTALES	434	160	1.523	+
28299010	YODATO DE POTASIO	3.863	1.831	1.521	-16,9
22042130	LOS DEMÁS VINOS CON DEN. DE OR	2.187	1.255	1.514	20,6
76129000	LOS DEMÁS DEPÓSITOS, CISTERNAS	1.663	670	1.512	+
12119020	ORÉGANO, FR. O SECO, INCL. COR	3.416	2.217	1.501	-32,3
89019019	LOS DEMÁS BARCOS TRANPTE MERCA	2.771	2.771	1.500	-45,9
54072000	TEJIDOS FABRICADOS CON TIRAS O	3.789	1.611	1.499	-6,9
16059040	LOCOS PREPARADOS O CONSERVADOS	5.466	973	1.493	53,4
33049990	LAS DEMÁS PREPARACIONES DE BEL	2.637	1.369	1.486	8,5
30041010	MEDIC. C/ PENICIL. O CON ESTR.	2.315	1.192	1.471	23,4
41015000	CUEROS Y PIEL ENT. BRUTO, BOVIN	1.617	680	1.465	+
28331100	SULFATO DE DISODIO	2.931	1.676	1.463	-12,7
16042040	LAS DEMÁS PREPARACIONES Y CONS	1.104	115	1.451	+
94036090	LOS DEMÁS MUEBLES DE MADERA	3.005	1.113	1.448	30,1
3026951	REINETA ENTERA FR. O REFR., EX	3.728	2.134	1.441	-32,5

PRINCIPALES PRODUCTOS IMPORTADOS POR CHILE (*)
(Miles de US\$ cif)

(Continuación)

Código	Producto	2002	ENERO-JUNIO		
			2002	2003	%Var 03/02
34039900	LAS DEMÁS PREP. LUBRICANTES, A	4.359	2.264	3.542	56,5
28365000	CARBONATO DE CALCIO	5.975	2.787	3.530	26,6
39095000	POLIURETANOS EN FORMAS PRIMARI	7.491	4.085	3.526	-13,7
62092000	PRENDAS Y COMPLEMENTOS DE VEST	5.443	2.438	3.503	43,7
84833020	BUJES SIN LOS RODAMIENTOS INCO	5.088	2.313	3.500	51,3
85231300	CINTAS MAGNÉTICAS, DE ANCHURA	6.700	3.327	3.488	4,8
11090000	GLUTEN DE TRIGO, INCLUSO SECO	4.688	2.491	3.477	39,6
35051000	DEXTRINA Y DEMÁS ALMIDONES Y F	5.587	3.038	3.457	13,8
29071100	FENOL (HIDROXIBENCENO) Y SUS S	4.651	2.061	3.446	67,2
90185000	LOS DEMÁS INSTRUMENTOS Y APARA	4.906	1.925	3.442	78,8
85311090	LOS DEMÁS AVISADOR. ELECT. PROT	7.778	3.651	3.437	-5,9
84501112	MÁQUINAS LAVAR ROPA AUTOM. CITA	5.518	3.279	3.416	4,2
87043190	LOS DEMÁS CHASSIS PI. VEH. M.ÉM	6.578	1.909	3.405	78,3
39023000	COPOLÍMEROS DE PROPILENO, EN F	5.321	2.020	3.405	68,5
62053011	CAMISAS DE FIBRAS SINTÉTICAS D	9.272	3.228	3.394	5,2
62034210	PANTALONES DE ALGODÓN MEZCLIL	7.275	3.137	3.392	8,1
32151191	LAS DEMÁS TINTAS NEGRAS PARA I	6.235	2.454	3.391	38,2
25231000	CEMENTOS SIN PULVERIZAR (CLINK	8.737	5.049	3.388	-32,9
84179000	PARTES DE HORNOS INDUSTRIALES	2.992	1.721	3.371	95,9
84501121	MÁQUINAS LAVAR ROPA AUTOM. CITA	5.503	3.117	3.357	7,7
84388010	LAS DEMÁS MAQ. Y APAR. PREP PES	5.431	2.059	3.345	62,5
90183910	CATÉTERES	5.641	2.126	3.331	56,7
62019321	PARKAS PARA HOMBRES, DE FIBRAS	2.904	2.227	3.313	48,8
37011000	PLACAS Y PELÍCULAS PLANAS, PAR	5.812	2.666	3.301	23,8
85271300	LOS DEMÁS APAR. COMB. GRAB. O REP	6.041	2.247	3.301	46,9
85365015	INTERRUPTORES TERMOMAGNÉTICOS	7.100	2.637	3.300	25,2
62029200	ANORAK, CAZADORAS Y SIMIL. DE	3.665	2.360	3.296	39,6
39072020	POLIÉTER-POLIIOLES, EN FORMAS P	5.950	3.428	3.295	-3,9
90268000	LOS DEMÁS INSTR. Y APAR. PARA	2.067	1.228	3.294	+
85178090	LOS DEMÁS APARATOS DE TELEFONÍ	9.492	3.917	3.291	-16,0
84419000	PARTES DEMÁS MAQ. P/ TRABAJO PA	5.692	2.817	3.284	16,6
62019311	CASACA PARA HOMBRES, DE FIBRAS	3.918	2.957	3.275	10,8
85162900	LOS DEMÁS APAR. ELECTR. PICALE	4.327	3.915	3.272	-16,4
90091200	FOTOCOPIADORAS ELECTROSTÁTICAS	7.229	2.928	3.266	11,5
87041090	LOS DEMÁS VOLQUETES AUTOM. PI	38.734	22.082	3.263	-85,2
84431100	MÁQUINAS Y APAR. DE IMPRIMIR,	6.374	5.183	3.260	-37,1
84439000	PARTES DE MÁQUINAS Y APARATOS	5.321	2.603	3.259	25,2
84833010	COJINETES SIN LOS RODAMIENTOS	5.832	2.960	3.258	10,1
37079010	POLVO IMPRESOR PARA FOTOCOPIAD	6.421	3.172	3.250	2,5
87053090	LOS DEMÁS CAMIONES DE BOMBEROS	2.295	2.276	3.240	42,4
84099190	LAS DEMÁS PART. IDENTIF. COMO	6.730	3.283	3.235	-1,5
35079090	LAS DEMÁS ENZIMAS Y PREPARACIO	5.844	3.685	3.227	-12,4
33029010	LAS DEMÁS MEZCLAS SUST. ODORÍF	6.050	3.710	3.216	-13,3
84148010	TURBOCARGADORES Y SUPERCARGADO	5.626	2.058	3.216	56,3
11071000	MALTA (DE CEBADA U OTROS CEREA	2.710	1.304	3.215	+
85173010	CENTRALES DE COMPUTACION AUTOM	10.148	2.923	3.215	10,0
91021100	RELOJ PULSERA, PILAS, INDICADO	8.326	3.294	3.206	-2,7
84659990	LAS DEMÁS MAQ. HERR. P/ TRABAJAR	4.326	1.950	3.196	63,9
87088093	AMORTIGUADORES DE SUSP., DE VE	4.428	2.298	3.191	38,9
18040000	MANTECA, GRASA Y ACEITE DE CAC	5.383	2.721	3.172	16,6
84841000	JUNTAS O EMPAQUETADURAS METALO	5.538	2.495	3.146	26,1
44071090	LAS DEMÁS MADERAS ASERRADAS DE	9.037	6.433	3.141	-51,2

(*) La selección corresponde a los 600 productos principales ordenados por monto para el período enero-junio 2003.

(+) Variación igual o superior a 1.000%.

PRINCIPALES PRODUCTOS EXPORTADOS POR CHILE (*) (Miles de US\$ fob)

(Continuación)

Código	Producto	2002	ENERO-JUNIO		
			2002	2003	%Var 03/02
28273920	CLORURO DE COBRE (CUPROSO)	2.283	1.186	1.433	20,9
35061020	PROD. ÚTILIZ. COMO COLAS O ADH	1.111	470	1.422	+
21011110	CAFÉ INSTANTÁNEO, SIN AROMATIZ	5.329	2.526	1.421	-43,7
3042080	FILETES DE CONGRIO CONGELADOS	3.501	2.369	1.396	-41,1
19053100	GALLETAS DULCES (CON ADICIÓN D	3.831	2.333	1.386	-40,6
20086019	LAS DEMÁS CEREZAS CONSERVADAS	2.932	1.923	1.380	-28,2
87019019	LOS DEMÁS TRACTORES DE RUEDAS	-	-	1.369	-
1019011	CABALLOS DE CARRERA VIVOS	2.427	1.608	1.364	-15,1
8109010	CAQUIS FRESCOS	1.423	1.403	1.363	-2,9
17041090	LOS DEMÁS CHICLES Y GOMAS DE M	2.707	1.316	1.355	3,0
85392290	LAS DEMÁS LÁMPARAS INCANDESC.	1.071	177	1.354	+
33030000	PERFUMES Y AGUAS DE TOCADOR	3.673	2.042	1.339	-34,4
48103200	PAPEL Y CARTÓN KRAFT, EXC. PIF	931	124	1.337	+
84181012	COMB. REFRIG.Y CONG., COMPRESIÓ	1.142	514	1.335	+
44160010	BARRILES, CUBAS, TINAS Y TINAJ	1.969	1.296	1.328	2,5
2044210	PALETA DE OVINO SIN DESHUESAR,	1.090	616	1.322	+
16051012	JAIBAS CONSERVADAS CONGELADAS	3.460	1.470	1.318	-10,3
44160020	DUELAS DE MADERA	690	248	1.308	+
12091000	SEMILLA DE REMOLACHA AZUCARERA	660	518	1.305	+
12122050	ALGA LUGA LUGA, FR. O SEC., IN	665	661	1.305	97,4
3037919	LAS DEMÁS MEROS CONG., EXCLUID	221	175	1.304	+
35040090	LAS DEMÁS PEPTONAS Y DERIV. Y	2.012	832	1.301	56,4
48059100	LOS DEMÁS PAPEL Y CARTÓN, RO	790	372	1.289	+
23099090	LAS DEMÁS PREP. DEL TIPO ÚTILI	1.774	907	1.289	42,0
3040961	TROZOS DE TRUCHA	2.010	947	1.286	35,7
19019011	DULCE DE LECHE (MANJAR), CONT.	3.960	1.850	1.285	-30,5
30045010	LOS DEMÁS MEDIC. CON VITAMINAS	2.195	1.238	1.282	3,5
84798990	LAS DEMÁS MÁQUINAS Y APAR. MEC	1.536	1.206	1.280	6,1
84314990	LAS DEMÁS PART. DE MÁQ. O APA	1.106	569	1.279	+
22042119	LOS DEMÁS VINOS BLANCOS CON DE	3.861	2.161	1.276	-41,0
22030000	CERVEZA DE MALTA	1.319	488	1.265	+
15159010	ACEITE DE ROSA MOSQUETA Y SUS	1.164	611	1.260	+
94039020	RESPALDOS PARA CAMAS	3.255	1.758	1.259	-28,4
44189090	TABLEROS CELULARES Y DEMÁS OBR	729	362	1.256	+
51121911	LOS DEMÁS TEJ. LANA PEIN, CONT	1.725	645	1.251	94,0
2072710	PECHUGAS DE PAVO TROZADAS, CON	2.323	1.591	1.248	-21,6
70052190	LOS DEMÁS VIDRIOS SI ARMAR, COLO	1.753	813	1.248	53,4
12149010	ALTRAMUCES O LUPINOS	963	368	1.238	+
72299000	ALAMBRE DE LOS DEMÁS ACEROS AL	1.854	947	1.238	30,6
48030010	PAPEL DEL TIPO UTILIZADO PARA	1.241	248	1.237	+
84314390	LAS DEMÁS PARTES MÁQ. PERFORACI	1.525	678	1.236	82,4
3061423	CENTOLLÓN CONGELADO	3.321	1.721	1.232	-28,4
2071430	DESPOJOS DE GALLO O GALLINA,	1.106	648	1.230	89,9
48059200	LOS DEMÁS PAPEL Y CARTÓN, R.	1.170	721	1.228	70,2
44113100	TABLEROS FIBRAS DEN. >0.35 <=	6.024	4.606	1.224	-73,4
16059030	MACHAS PREPARADAS O CONSERVADA	164	114	1.221	+
48041110	LOS DEMÁS PAPELES CRUDOS PARA	2.055	173	1.218	+
94035090	LOS DEMÁS MUEBLES MADERA TIPO	3.695	2.157	1.218	-43,5
94019939	LOS DEMÁS LIBROS DE LITERATURA	1.506	627	1.214	93,6
85092000	ENCERADORAS DE PISO, CON MOTOR	2.956	1.951	1.212	-37,9
20059010	PIMENTOS PREPARADOS O CONSERV	1.160	487	1.191	+
49029090	LAS DEMÁS PUBL. PERIÓDICAS, IM	2.977	1.940	1.189	-38,7

(*) La selección corresponde a los 600 productos principales ordenados por monto para el período enero-junio 2003.

(+) Variación igual o superior a 1.000%.

PRINCIPALES PRODUCTOS IMPORTADOS POR CHILE (*) (Miles de US\$ cif)

(Continuación)

Código	Producto	2002	ENERO-JUNIO		
			2002	2003	%Var 03/02
48115900	LOS DEMÁS PAPEL Y CARTÓN. REC	4.109	1.485	3.136	+
96032100	CEPILLOS DE DIENTES, INCLUSO P	4.766	2.216	3.116	40,6
20041000	PATATAS PREP. O CONSERV. (EXC.	6.527	3.218	3.111	-3,4
37025410	LAS DEMÁS PEL. FOTOG. COLOR ANC	7.446	3.532	3.103	-12,2
39039010	POLIESTIRENO DE ALTO IMPACTO,	6.387	3.403	3.102	-8,9
73061000	TUBOS HUECOS, DE HE O ACERO, PI	7.767	3.371	3.101	-8,0
29242910	ASPARTAME; (N_L_ALFA-ASPARTIL-	6.042	2.812	3.100	10,2
33059010	TINTURAS CAPILARES	6.971	3.963	3.097	-21,9
76169999	LAS DEMÁS MANUFACTURAS DE ALUM	5.837	2.818	3.095	9,8
84716090	LAS DEMÁS U ENTRADA Y SALIDA,	7.588	3.691	3.095	-16,2
73064000	LOS DEMÁS TUBOS Y PERF. HUECOS,	4.466	2.205	3.093	40,3
86011000	LOCOMOTORAS Y LOCOTRACTORES, D	20.514	7	3.086	+
84152000	EQUIPOS AIRE ACOND. PARA VEHIC	3.886	1.864	3.074	64,9
85091010	ASPIRADORAS, CON MOTOR ELECTRI	6.924	3.720	3.070	-17,5
33029020	LAS DEMÁS MEZCLAS DE SUST. ODO	4.751	2.345	3.065	30,7
39171010	TRIPAS ARTIFICIALES DE CELULOS	5.628	3.271	3.059	-6,5
84716022	LAS DEMÁS IMPRESORAS LÁSER	8.126	4.515	3.045	-32,6
69120020	VAJILLAS Y ART. USO DOMESTICO,	6.859	2.972	3.026	1,8
85392290	LAS DEMÁS LÁMPARAS INCANDESC.	5.108	2.427	3.022	24,5
39202010	LAS DEMÁS PLACAS DE POLÍMEROS	8.361	4.881	3.021	-38,1
39204900	LAS DEMÁS PLACAS DE POLÍMEROS	5.302	2.800	3.016	7,7
82071390	LOS DEMÁS ÚTILES PERFORAC. O SO	6.938	3.952	3.015	-23,7
48092010	PAPEL AUTOCOPIA, EN ROLLOS U H	7.108	4.267	3.012	-29,4
84073400	MOTOR EMBOLO (PISTON) ALTERNAT	12.403	7.736	3.010	-61,1
84435100	MÁQUINAS PARA IMPRIMIR POR CHO	3.024	860	3.002	+
84849000	SURTIDOS, JUNTAS DIST. COMPOSICI	5.689	2.880	3.002	4,2
85372010	LOS DEMÁS SOPORTES PARA UNATE	19.533	13.460	2.998	-77,7
62064011	CAMISAS, BLUSAS, DE FIBRAS SIN	5.926	2.853	2.996	5,0
85243990	LOS DEMÁS DISCOS LASER GRABADO	4.026	1.249	2.992	+
42022210	BOLSOS DE MANO CON LA SUPEXTE	6.112	2.317	2.990	29,0
64039193	LOS DEMÁS CALZADOS, PLANTILLA	2.122	1.529	2.984	95,2
38151900	LOS DEMÁS CATALIZADORES SOBRE	13.473	8.985	2.981	-66,8
94036090	LOS DEMÁS MUEBLES DE MADERA,	7.191	1.950	2.969	52,2
87163990	LOS DEMÁS REMOLQUES Y SEMIRREM	1.985	710	2.962	+
35069120	LOS DEMÁS ADHESIVOS DE POLÍMER	4.479	2.302	2.959	28,6
84807100	MOLDES PI/CAUCHO O PLAST, PMOL	5.932	2.559	2.959	15,6
30049020	LOS DEMÁS MEDIC. PI VENTA AL P	4.979	2.443	2.941	20,4
38081090	LOS DEMÁS INSECTICIDAS ACOND.	10.636	3.789	2.938	-22,5
69089090	LAS DEMÁS PLACAS Y BALDOSAS DE	4.055	1.590	2.933	84,4
62046210	PANTALONES DE ALGODÓN MEZCLIL	5.729	2.607	2.929	12,4
27101992	SOLVENTES MEZCLAS HIDROCAR. PA	5.305	2.324	2.926	25,9
84798200	MAQ. APAR. P. MEZCLAR, PULVERIZ	6.273	3.873	2.925	-24,5
64039112	BOTIN QUE CUBRA EL TOBILLO, PL	3.474	2.585	2.923	13,1
35030010	GELATINAS	6.009	3.357	2.921	-13,0
27101964	GRASAS LUBRICANTES	5.145	2.941	2.920	-0,7
37079090	LAS DEMÁS PREP. QUÍMICAS USO F	4.775	1.989	2.916	46,6
62063000	CAMISAS, BLUSAS Y CAMISERAS DE	6.104	2.467	2.914	18,1
25070000	CAOLÍN Y DEMÁS ARCILLAS CAOLÍN	5.064	3.034	2.911	-4,1
69089012	BALDOSAS DE GRES, DE LADO MAYO	5.496	2.341	2.909	24,3
39173210	LOS DEMÁS TUBOS PLÁSTICOS, DE	6.414	3.566	2.896	-18,8
84778000	LAS DEMÁS MAQ. Y APAR. TRABAJAR	8.490	3.267	2.873	-12,1
84122100	MOTORES HIDRÁULICOS CON MOVIMI	5.826	2.474	2.870	16,0

PRINCIPALES PRODUCTOS EXPORTADOS POR CHILE (*)
(Miles de US\$ fob)

(Continuación)

Código	Producto	2002	ENERO-JUNIO		
			2002	2003	%Var 03/02
38249049	LAS DEMÁS PREPARACIONES PARA L	3.111	1.564	1.188	-24,0
27101190	LOS DEMÁS ACEITES LIVIANOS (LI	588	-	1.186	-
73089000	LAS DEMÁS CONSTRUCC.Y SUS PART	4.369	2.539	1.173	-53,8
28332500	SULFATO DE COBRE	2.226	1.074	1.173	9,2
20096110	JUGO DE UVA SIN FERMENTAR, DE	114	84	1.170	+
12101010	HABAS DE SOJA, INCLUSO QUEBRAN	793	773	1.165	50,7
29151210	FORMIATO DE SODIO	1.649	806	1.162	44,2
35069120	LOS DEMÁS ADFESIVOS DE POLIMER	1.885	688	1.152	67,3
94017910	LAS DEMÁS SILLAS, CON ARMAZÓN	584	46	1.145	+
20081900	LOS DEMÁS C.CÁSCARA Y SEMILLA	2.359	1.058	1.140	7,8
49111090	LOS DEMÁS IMPRESOS PUBLICITARI	1.953	920	1.131	22,9
69109050	FREGADEROS, LAVABOS Y PEDESTAL	2.358	1.101	1.130	2,7
39241000	VAJILLA Y DEMÁS ARTÍCULOS PARA	1.753	860	1.120	30,2
55151130	LOS DEMÁS TEJ. FDISCONTPOLIÉ	1.722	834	1.119	34,1
49019920	LOS DEMÁS LIBROS ACADÉMICOS, C	1.378	624	1.116	78,7
38249099	LOS DEMÁS PROD. QUÍMICOS O PRE	2.208	1.005	1.093	8,8
2023020	CUARTOS TRASEROS DE BOVINOS, D	469	55	1.093	+
74092100	CHAPAS Y TIRAS DE ALEAC. CU-ZN	295	67	1.093	+
84282000	APARATOS ELEVADORES O TRANSPOR	956	821	1.091	33,0
39199010	LAS DEMÁS PLACAS, ..., PELÍC. A	1.216	1.042	1.091	4,6
39079100	LOS DEMÁS POLIÉSTERES NO SATUR	2.077	991	1.090	10,0
55151120	LOS DEMÁS TEJIDOS FDISCONTPO	1.968	1.364	1.090	-20,0
85445910	LOS DEMÁS CONDUCTORES ELECTR.	2.280	1.625	1.087	-33,1
3041041	FILETES DE MERLUZA COMÚN FRESC	2.143	1.256	1.087	-13,5
16052011	CAMARÓN NAILON CONSERV. EN REC	1.755	1.076	1.086	1,0
16051022	SENTOLLA CONSERVADA EN RECIPE	2.935	977	1.078	10,3
12099120	SEMILLAS DE LECHUGA PARA SIEMB	807	629	1.077	71,1
18069090	LOS DEMÁS CHOCOLATES Y PREP. A	1.849	815	1.073	31,7
55093100	HIL.CIFIBRA DISC. ACRIL.O MODA	1.374	444	1.068	+
2064990	LOS DEMÁS DESPOJOS COMESTIBLES	2.189	1.374	1.065	-22,5
16051027	CENTOLLÓN CONSERVADO CONGELADO	3.130	1.171	1.062	-9,3
38081010	INSECTICIDAS ACOND. VTA.PORMI	2.204	854	1.062	24,3
73239900	LOS DEMÁS ART. USO DOMÉSTICO Y	2.402	1.309	1.062	-18,9
8119060	UVAS, SIN COCERO COCIDAS, CON	1.430	1.075	1.057	-1,7
58071010	ETIQUETAS TEJIDAS	2.116	908	1.053	16,0
49111010	CATÁLOGOS COMERCIALES	1.617	503	1.053	+
20059090	LAS DEMÁS HORTAL., CONSERV. SI	2.531	903	1.051	16,4
3049045	LAS DEMÁS CARNES DE MERLUZA DE	1.655	1.000	1.045	4,5
82071390	LOS DEMÁS ÚTILES PIPERFORAC.O	910	205	1.045	+
85179050	LAS DEMÁS PARTES, INCL.PLACA F	11	8	1.043	+
94042990	LOS DEMÁS COLCHONES DE OTRAS M	917	586	1.027	75,4
19059090	HOSTIAS, SELLOS PARA MEDIC., Y	1.845	106	1.026	+
3026931	JUREL ENTERO FR. O REFR., EXCL	3.074	1.405	1.024	-27,1
84749010	PARTES COLADAS O MOLDEADAS, DE	4.679	1.784	1.021	-42,7
78060000	LAS DEMÁS MANUFACTURAS DE PLOM	992	458	1.017	+
12099170	SEMILLAS DE BRÓCOLI PARA SIEMB	1.440	862	1.015	17,7
62034100	PANTALONES LARGOS C/PETO Y SHO	2.027	1.143	1.013	-11,3
19021990	LAS DEMÁS PASTAS ALIMENTICIAS	2.416	1.160	1.012	-12,8
4069090	LOS DEMÁS QUESOS.	766	202	1.012	+
17049030	CARAMELOS	5.442	1.802	1.006	-44,1
70052920	LOS DEMÁS VIDRIOS S/ARMAR, VID	2.047	679	1.005	47,9
84118100	LAS DEMÁS TURBINAS DE GAS DE P	680	581	1.005	72,9

PRINCIPALES PRODUCTOS IMPORTADOS POR CHILE (*)
(Miles de US\$ cif)

(Continuación)

Código	Producto	2002	ENERO-JUNIO		
			2002	2003	%Var 03/02
96081010	BOLIGRAFOS DESECHABLES	4.925	2.381	2.869	20,5
86090000	CONTENEDORES EQUIPADOS P/UNO	4.988	2.081	2.864	37,6
85161010	CALENTADORES ELECTRICOS DE AGU	5.922	2.914	2.858	-1,9
60063200	LOS DEMÁS TEJIDOS DE PUNTO, DE	3.483	2.669	2.857	7,1
37013000	LAS DEMÁS PLACAS Y PELICULAS P	4.199	1.992	2.855	43,3
94054090	LOS DEMÁS APARATOS ELECTRICOS	5.824	2.872	2.853	-0,6
90099910	LAS DEMÁS PARTES Y ACCES. DE F	4.632	2.041	2.851	39,7
85111000	BUJAS DE ENCENDIDO P/MOT. ENC	5.820	3.023	2.851	-5,7
40129030	BANDAS DE RODADURA	4.969	2.570	2.847	10,8
85122030	LOS DEMÁS APAR. ALUMBRADO O SE	6.092	2.709	2.846	5,1
56081110	REDES PARA LA PESCA, DE MATERI	4.537	1.862	2.841	52,6
90181200	APARATOS DE DIAGNÓSTICO POREX	4.856	1.838	2.834	54,2
84181013	COMB. REFRIG.Y CONG., COMPRESIO	5.424	2.549	2.830	11,0
29291020	DISOCIANATO DE 4,4-DIFENILMETA	5.017	2.380	2.829	18,9
32151991	LAS DEMÁS TINTAS P/IMPRESORA	8.413	4.063	2.828	-30,4
84248900	LOS DEMÁS APAR.MECAN.P/PROYE	3.864	2.179	2.794	28,2
22071000	ALCOHOL ETÍLICO SIN DESNAT., G	5.673	2.932	2.791	-4,8
84399900	PARTES DE MAQ.Y APAR. PIFABR.	9.446	6.475	2.789	-56,9
62113300	LAS DEMÁS PRENDAS DE VESTIR HO	4.535	2.462	2.780	12,9
55131100	TEJ. FDISC.POLIÉS.C<85%PCR	5.972	2.873	2.768	-3,6
33074900	LAS DEMÁS PREPARACIONES DE PER	5.768	3.210	2.767	-13,8
72193400	PROD. ACERO INOXIDABLE, A>-A6	4.372	2.149	2.756	28,3
69021000	LADRILLOS Y SIMIL.CERAMICOS P/	2.255	852	2.739	+
34029010	PREPARACIONES TENSOACTIVAS EXC	9.088	6.780	2.733	-59,7
85371040	APARATOS MANDO C/ MEMORIA PROGR	3.022	1.769	2.728	54,2
84264100	LAS DEMÁS MAQ. Y APAR., AUTOP	18.499	6.392	2.722	-57,4
95069110	ARTÍCULOS Y MATERIAL P. CULTUR	7.797	3.698	2.717	-26,5
33049990	LAS DEMÁS PREPARACIONES DE BEL	5.727	2.748	2.711	-1,4
84135000	LAS DEMÁS BOMBAS VOLUMÉTRICAS	5.030	2.693	2.710	0,6
85353029	INTERRUPTORES PARA UNA TENSIÓN	11.719	2.276	2.706	18,9
55020011	MECHAS PARA FABRICAR FILTROS D	5.124	2.936	2.699	-8,1
34021120	AGENTES ANIÓNICOS, LAURIL ÉTER	4.826	2.899	2.691	-7,2
39209900	LAS DEMÁS PLACAS, LAMINAS, HOJA	4.201	1.208	2.689	+
48041910	LOS DEMÁS PAPELES PARA CARAS (5.594	3.341	2.689	-19,5
87041010	VOQUETES AUTOM. P/USAR FUERA	2.769	575	2.684	+
22084010	RON	5.538	2.119	2.681	26,5
84144090	LOS DEMÁS COMPRESORES AIRE EN	3.804	1.798	2.644	47,1
95034910	LOS DEMÁS JUGUETES REPRESENTEN	5.107	2.154	2.637	22,4
38123000	PREP. ANTIOXID.Y OTROS ESTAB	4.813	2.524	2.630	4,2
87089960	PARTES PARA SISTEMAS DIRECCIÓN	3.739	1.628	2.629	61,5
76149000	LOS DEMÁS CABLES, TRENZAS Y SIM	16.080	7.221	2.628	-63,6
85016490	GENERADORES DE CORR.ALT., DE	14.765	7.396	2.626	-64,5
39262000	PRENDAS Y COMPLEM. DE VESTIR (4.668	3.046	2.625	-13,8
39100090	LAS DEMÁS SILICONAS EN FORMAS	4.535	2.130	2.615	22,8
90279090	LOS DEMÁS MICROTOMOS: PARTES Y	6.092	2.662	2.614	-1,8
85422190	LOS DEMÁS CIRCUITOS INTEGRADOS	6.453	3.260	2.614	-19,8
90189099	PARTES Y ACC. DEMÁS APAR. E IN	4.393	2.229	2.611	17,2
64021920	CALZADO P/SOCCER, OTRO TIPO DE	2.794	1.454	2.591	78,3
39259000	LOS DEMÁS ART. PARA LA CONSTRU	3.588	1.996	2.591	29,8
84223010	MAQUINAS LLENAR, CERRAR, TAPAR	8.248	3.482	2.588	-25,7
90329000	PARTES Y ACC. INSTR. Y APAR. R	3.782	1.694	2.586	52,6
73079900	LOS DEMÁS ACCESORIOS TUBERIA,	5.347	3.027	2.581	-14,7

(*) La selección corresponde a los 600 productos principales ordenados por monto para el período enero-junio 2003.

(+) Variación igual o superior a 1.000%.

PRINCIPALES PRODUCTOS EXPORTADOS POR CHILE (*)
(Miles de US\$ fob)

(Continuación)

Código	Producto	2002	ENERO-JUNIO		
			2002	2003	%Var 03/02
7104000	MAÍZ DULCE, INCLUSO COCIDO, CO	1.500	851	1.004	17,9
74199919	LOS DEMÁS COSPELES DE COBRE	3.199	1.939	1.001	-48,4
84791000	MÁQ.Y APARAT.PI OBRAS PÚBLICAS	153	93	999	+
76072010	HOJAS Y TIRAS DELG. COMPLEJO A	1.004	632	995	57,5
30563000	ANCHOAS SALADAS, SIN SECAR NIA	1.113	655	994	51,7
6031010	FLORES Y CAPULLOS DE LILIU M CO	2.275	1.550	993	-35,9
84717010	UNIDADES DE MEMORIA DE DISCO	1.821	775	990	27,7
3032130	TROZOS DE TRUCHAS CONG., EXCLU	1.436	1.176	989	-15,9
33012400	ACEITES ESENCIALES DE PIPERITA	603	603	986	63,6
16041500	CABALLAS ENTERAS O EN TROZOS,	1.379	458	981	+
28419010	PERRENATO DE AMONIO	1.101	275	979	+
84733090	LAS DEMÁS PARTES Y ACCESORIOS	1.197	521	971	86,2
69021000	LADRILLOS Y SIMIL. CERÁMICOS PI	1.249	608	967	58,9
48182010	PAÑUELOS DE PASTA DE PAPEL	1.557	653	962	47,4
49019110	ENCICLOPEDIAS, INCLUSO EN FASC	1.592	1.116	960	-14,0
2044390	LAS DEMÁS CARNES DE OVINO DESH	698	399	958	+
27111900	LOS DEMÁS GASES DE PETRÓLEO E	755	755	953	26,2
18063110	CHOCOLATES RELLENOS CON PASTAS	2.866	1.825	949	-48,0
44151010	CAJAS DE MADERA	2.237	870	943	8,4
20086011	CEREZAS MARRASQUINO CONSERVADA	5.018	2.917	943	-67,7
20079921	PREPARACIONES DE PULPA DE ALBA	1.360	759	926	22,0
85421000	TARJETAS PROVISTAS DE UN CIRCU	2.410	1.370	923	-32,6
39211200	LAS DEMÁS PLACAS, LÁMINAS Y TI	1.500	497	921	85,1
3049043	COCOCHAS DE MERLUZA	1.502	861	916	6,4
20089910	UVA PREPARADA O CONSERVADA, IN	1.563	1.240	916	-26,1
3055990	LOS DEMÁS PESCADOS SECOS, INCL	674	236	914	+
48045100	LOS DEMÁS PAP. Y CARTONES KRAF	-	-	912	-
34052000	ENCAUTICOS Y PREP. SIM. PARAC	1.168	292	908	+
44219010	PALITOS PARA DULCES Y FELDADOS	1.748	923	908	-1,6
2064910	MANOS Y PATAS COMESTIBLES DE P	1.086	259	904	+
2090020	TOCINO Y GRASA DE CERDO O AVE	1.512	794	903	13,8
2071424	ALAS DE GALLO O GALLINA, SIN D	1.360	1.102	897	-18,5
7129030	TOMATES, INCL. EN TROZOS O ROD	2.120	1.058	897	-15,2
55093200	HIL.C/FIBRA DISC. ACRÍLO.MODA	2.091	1.515	894	-41,0
84291110	TOPADORAS FRONTALES ("BULLDOZE	1.145	-	893	-
3061421	CENTOLLA CONGELADA	9.550	706	881	24,8
20021020	TOMATES EN TROZ., PREP. O CONS	245	110	880	+
48181010	PAPEL HIGIÉNICO, ACONDICIONADO	1.070	377	876	+
3073900	MEJILLONES CONGELADOS, SECOS,	2.122	1.386	876	-36,8
20029019	LOS DEMÁS PURÉS Y JUGOS DE TOM	2.048	1.318	874	-33,7
12092900	LAS DEMÁS SEMILLAS FORRAJERAS	351	249	874	+
73084000	MAT.ANDAMIAJE, ENCOFRADO, APEO	1.002	718	873	21,6
21013000	ACHICORIA TOSTADA Y DEMÁS SUCE	1.924	855	862	0,8
84463000	TELARES, PARA TEJIDOS DE ANCHU	753	602	862	43,1
16023210	TROZOS PREP., SAZONADOS O COND	1.197	75	860	+
62033990	CHAQUETAS (SACOS) DE DEMÁS MAT	473	415	859	+
3049041	SURIMI DE MERLUZA COMÚN	993	68	848	+
72124000	POTOS LAM. PLANOS DE F.E O ACER	1.139	378	843	+
84295190	LAS DEMÁS CARGADORAS Y PALAS C	-	-	839	-
41071900	LOS DEMÁS CUEROS SEC. Y PIELES	2.061	971	838	-13,7
8093090	GRÑONES (MELOCOTONES), FRESCO	4.075	3.997	833	-79,2
84314320	PARTES UNIDAD PERFORACIÓN O SO	2.344	820	830	1,2

(*) La selección corresponde a los 600 productos principales ordenados por monto para el período enero-junio 2003.

(+) Variación igual o superior a 1.000%.

PRINCIPALES PRODUCTOS IMPORTADOS POR CHILE (*)
(Miles de US\$ cif)

(Continuación)

Código	Producto	2002	ENERO-JUNIO		
			2002	2003	%Var 03/02
34021390	LOS DEMÁS AGENTES DE SUP.ORGÁN	5.183	2.758	2.575	-6,6
90184900	LOS DEMÁS INSTRUMENTOS Y APARA	4.754	2.252	2.573	14,3
49019911	LIBROS ESCOLARES PARA ENSEÑANZ	4.201	3.178	2.572	-19,0
29304000	METIONINA	4.315	2.523	2.572	1,9
48025610	LOS DEM. PESO >=40 <=150 G/M2,	3.462	842	2.570	+
48092090	LOS DEMÁS PAPELES AUTOCOPIA, I	5.407	2.567	2.565	-0,1
85283090	LOS DEMÁS VIDEOPROYECTORES	4.838	1.995	2.563	28,5
95039090	LOS DEMÁS JUGUETES	9.402	3.606	2.554	-29,2
39201020	LAS DEMÁS PLACAS DE POLÍMEROS	7.132	5.013	2.553	-49,1
5119111	HUEVAS Y LECHAS SALMÓN, PAC.,	1.122	1.013	2.550	+
42032900	LOS DEMÁS GUANTES MITONES Y M	5.136	2.827	2.545	-10,0
84435900	LAS DEMÁS MÁQUINAS Y APARATOS	4.102	1.693	2.544	50,3
76042900	BARRAS DE ALEACIONES DE ALUMIN	5.632	3.716	2.533	-31,8
68042220	LAS DEMÁS MUELAS DE ABRASIVOS	5.473	2.735	2.532	-7,4
62034311	PANTALONES LARGOS, DE FIBRAS	6.889	3.066	2.532	-17,4
84131100	BOMBAS DISTRIBUCION CARBURANTE	3.659	1.895	2.532	33,6
73182400	PASADORES, CLAVIJAS Y CHAVETAS	4.044	2.113	2.527	19,6
45049010	TAPONES DE CORCHO AGLOMERADO	3.189	1.588	2.525	59,0
68079000	LAS DEMÁS MANUFACTURAS DE ASFA	4.366	2.871	2.519	-12,3
73063000	TUBOS Y PERFHUECO HE, SOLD, SE	6.931	3.599	2.519	-30,0
21061010	CONCENTRADOS DE PROTEÍNAS	5.887	3.518	2.519	-28,4
85393100	LAMPARAS Y TUBOS FLUORESCENTES	4.770	2.530	2.517	-0,5
32141010	SELLADORES	6.998	3.685	2.516	-31,7
39206290	LAS DEMÁS PLACAS DE POLI (TERE	4.598	2.639	2.514	-4,8
29181400	ÁCIDO CÍTRICO	5.330	2.733	2.504	-8,4
87087090	PARTES Y ACCESORIOS RUEDAS VEH	5.135	2.899	2.501	-13,7
29153200	ACETATO DE VINILO	4.017	2.019	2.500	23,8
52051200	HILAD. SENC. FIB. ALG. S/P., >	5.577	2.595	2.490	-4,0
30021010	ANTISJEROS/SJEROS CON ANTICUE	3.696	1.881	2.490	32,4
37032000	LOS DEMÁS PAPEL, CARTON Y TEXT	7.433	3.419	2.484	-27,4
48119011	PAPEL COLOREADO	3.012	1.023	2.478	+
21021000	LEVADURAS VIVAS	4.453	2.542	2.476	-2,6
30043210	MEDIC. CON HORMONAS CORTICOSTE	7.717	3.701	2.473	-33,2
29339990	LOS DEMÁS COMP. HETEROCÍCLICOS	4.045	2.327	2.469	6,1
10020000	CENTENO	2.497	-	2.468	-
42029220	LOS DEMÁS CONTINENTES, CON LA	8.279	3.773	2.464	-34,7
62043300	CHAQUETAS (SACOS), DE FIBR. SI	3.505	2.752	2.456	-10,8
2023090	LAS DEMÁS CARNES DE BOVINOS DE	6.942	3.312	2.455	-25,9
73242900	LAS DEMÁS BANERAS, DE HIERRO O	3.145	1.810	2.454	35,6
84099910	LOS DEMÁS PISTONES IDENTIF.COM	4.405	2.073	2.453	18,3
85243910	LOS DEMÁS DISCOS LASER GRAB. P	6.523	2.248	2.448	8,9
85442010	CABLES Y DEMÁS CONDUCTORES ELÉ	3.248	770	2.441	+
49029090	LAS DEMÁS PUBL. PERIÓDICAS, IM	5.665	2.885	2.440	-15,4
61091012	T-SHIRTS Y CAMISETAS PUNTO ALG	10.251	2.477	2.436	-1,7
56031490	LAS DEMÁS TELAS S/TEJER, DE FI	2.297	1.321	2.432	84,2
94039090	LAS DEMÁS PARTES P/MUEBLES DE	7.959	4.239	2.430	-42,7
61071100	CALZONCILLOS, DE PUNTO, DE ALG	4.670	2.181	2.429	11,4
64039113	BOTIN QUE CUBRA EL TOBILLO, PL	2.492	2.303	2.425	5,3
15179090	LAS DEMÁS PREP. ALIM. DE GRASA	2.061	960	2.424	+
20087011	MELOCOTONES, INCL. LOS GRÑONE	543	82	2.421	+
84678100	SIERRAS O TRONZADORAS, DE CADE	3.791	1.908	2.420	26,8
87033190	LOS DEMÁS VEH. E. COMPRESIÓN, M	1.518	875	2.417	+

PRINCIPALES PRODUCTOS EXPORTADOS POR CHILE (*)
(Miles de US\$ fob)

(Continuación)

Código	Producto	2002	ENERO-JUNIO		
			2002	2003	%Var 03/02
39233090	LAS DEMÁS BOMBONAS, BOTELLAS,	895	54	828	+
72106100	PROD. LAM. FE, ANC. 600 MM., R	1.413	514	826	60,9
7129020	AJÍ, INCL. ENTROZOS O RODAJAS	1.784	983	822	-16,3
12092200	SEMILLA FORRAJERA DE TRÉBOL PA	1.117	362	822	+
39211300	LAS DEMÁS PLACAS, LÁMINAS Y TI	1.406	584	816	39,6
96039090	ESCOBA MECAN. USO MANUAL, PINC	1.258	700	815	16,5
44113990	LOS DEMÁS TABLEROS FIBRAS DEN S	3.001	2.445	815	-66,7
55151310	LOS DEMÁS TEJ. FDISC. POLIÉSTE	687	436	814	86,8
3022911	TURBOTS ENT., FR. O REF. EXCL	2.024	857	812	-5,3
8119010	ARÁNDANOS, SIN COCERO COC., C	649	412	810	96,5
52093200	TEJIDOS ALGODÓN, TENIDOS, CONT>	1.948	1.167	807	-30,9
3055910	ALETAS DE TIBURÓN SECAS, INCLU	2.118	822	797	-3,0
25120000	HARINAS SILICEAS FÓSILES Y DEM	2.391	1.389	797	-42,6
59032019	LAS DEMÁS TELAS IMPREGNADAS CO	1.738	926	793	-14,4
12122080	ALGA DURVILLAEA ANTARCTICA, FR	1.088	711	792	11,3
38220000	REACTIVOS COMPUESTOS DE DIAGNO	1.215	518	791	52,8
44121990	LAS DEMÁS MADERAS CONTRACHAPC	825	654	788	20,6
84193900	LOS DEMÁS SECADORES	828	468	785	67,5
12099130	SEMILLAS DE CEBOLLA PARA SIEMB	3.573	1.496	782	-47,7
36030030	CEBOS Y CÁPSULAS FULMINANTES	2.194	1.203	775	-35,6
3071022	OSTRAS DEL PACÍFICO, CONGELADA	1.847	783	769	-1,9
85252030	TELÉFONOS MÓVILES	1.623	727	767	5,5
18063120	CHOCOLATES RELLENOS CON FRUTOS	2.362	967	765	-20,9
3037936	COJINOVA DESCAB. YEVISC., CONG	2.178	1.641	760	-53,7
26011112	GRANZAS DE HIERRO Y SUS CONCEN	513	513	759	47,9
7108090	LAS DEMÁS HORTALIZAS, INCLUJO C	2.780	1.010	755	-25,3
69109090	LOS DEMÁS APARATOS DE CERÁM. P	798	254	754	+
44012110	MADERA EN PLAQUITA O PARTICULA	2.526	1.033	744	-27,9
SUBTOTAL		16.415.631	8.642.515	9.516.602	10,1
Resto de productos		1.044.381	531.921	391.754	-26,4
Zona Franca		960.200	485.800	471.200	-3,0
TOTAL EXPORTACIONES		18.420.212	9.660.236	10.379.556	7,4

PRINCIPALES PRODUCTOS IMPORTADOS POR CHILE (*)
(Miles de US\$ cif)

(Continuación)

Código	Producto	2002	ENERO-JUNIO		
			2002	2003	%Var 03/02
28371110	CIANUROS DE SODIO	4.984	2.160	2.411	11,6
27122000	PARAFINA CON UN CONT. DE ACEIT	6.318	3.321	2.407	-27,5
87083110	PASTILLAS FRENOS, MONTADAS, VE	5.187	2.440	2.406	-1,4
15162020	MANTECA VEGETAL Y SUS FRACCION	4.682	2.368	2.400	1,4
84717020	UNIDADES DE MEMORIA DE CINTAS	5.256	2.171	2.384	9,8
28352500	HIDRÓGENO ORTOFOSFATO DE CALCIO	4.321	2.227	2.369	6,4
30066000	PREP. QUIM. ANTICANC. BASE HOR	7.836	4.086	2.367	-42,1
9030000	YERBAMATE	5.587	2.942	2.364	-19,7
85369019	LOS DEMÁS APAR. EMPALME Y CONE	3.861	1.942	2.363	21,6
96121010	CINTAS PARA MAQUINAS IMPRESORA	4.133	2.275	2.346	3,1
69111090	LOS DEMÁS ARTICULOS PARA EL SE	5.707	2.333	2.337	0,1
10064000	ARROZ PARTIDO	2.166	794	2.330	+
30061000	CATGUTS, LAMINARIAS, HEMOSTAT	4.858	2.412	2.326	-3,6
54075210	LOS DEMÁS TEJIDOS C/FILAM. POL	4.981	2.228	2.323	4,3
76042100	PERFILES HUECOS, DE ALEACIONES	5.097	3.575	2.323	-35,0
84716029	LAS DEMÁS IMPRESORAS	5.546	2.986	2.323	-22,2
90229090	LOS DEMÁS APARATOS US EN RADIA C	3.350	1.616	2.322	43,6
18031000	PASTA DE CACAO, SIN DESGRASAR	3.373	1.532	2.312	51,0
73110010	RECIP. PIGAS COMPRIM. O LIC.,	1.814	1.178	2.293	94,6
95021090	LOS DEMÁS MUÑECAS (OS), INCL. V	6.750	1.720	2.286	32,9
84181019	LAS DEMÁS COMB. REFRIG. Y CONGE	4.856	2.331	2.280	-2,2
84669200	PARTES Y ACCESORIOS DESTINADOS	5.508	2.012	2.273	12,9
84822010	RODAMIENTOS DE RODILLOS CONICO	4.586	2.520	2.270	-9,9
84068200	LAS DEMÁS TURBINAS DE VAPOR D	5.128	2.634	2.269	-13,9
61103030	CHALECOS, DE FIBRAS SINTÉTICAS	4.066	3.017	2.262	-25,0
94035040	ROPEROS DE MADERA DEL TIPO DE	3.000	1.356	2.260	66,7
87021019	LOS DEMÁS V. AUT., M. ÉMBOLO,	4.123	2.631	2.251	-14,4
72192200	PROD. ACERO INOX. A>=A 600 MM,	3.129	1.282	2.245	75,1
SUBTOTAL		9.491.055	4.723.485	5.326.517	12,8
Resto de productos		6.697.466	3.249.315	3.511.819	8,1
Zona Franca		979.977	448.384	455.000	1,5
TOTAL IMPORTACIONES		17.168.498	8.421.183	9.293.336	10,4

(*) La selección corresponde a los 600 productos principales ordenados por monto para el período enero-junio 2003.

(+) Variación igual o superior a 1.000%.

INTERCAMBIO COMERCIAL CON ALADI
2001 - ENE-JUN 2003
(Miles de US\$)

PAÍS	PERÍODO	EXPORTACIONES (*)	IMPORTACIONES	SALDO BALANZA COMERCIAL
ARGENTINA	2001	535.444	3.063.754	-2.528.310
	2002	203.195	3.064.056	-2.860.861
	Ene-Jun 2002	101.714	1.503.291	-1.401.576
	Ene-Jun 2003	128.985	1.829.393	-1.700.408
BOLIVIA	2001	143.068	25.033	118.034
	2002	138.346	22.614	115.732
	Ene-Jun 2002	68.494	12.277	56.216
	Ene-Jun 2003	67.677	24.046	43.631
BRASIL	2001	829.923	1.498.318	-668.396
	2002	678.470	1.617.849	-939.379
	Ene-Jun 2002	365.826	755.309	-389.483
	Ene-Jun 2003	386.845	928.429	-541.584
COLOMBIA	2001	240.780	189.233	51.548
	2002	271.411	206.924	64.487
	Ene-Jun 2002	132.073	109.138	22.935
	Ene-Jun 2003	138.330	97.877	40.453
CUBA	2001	36.175	776	35.399
	2002	41.631	1.083	40.548
	Ene-Jun 2002	17.737	670	17.067
	Ene-Jun 2003	21.093	583	20.510
ECUADOR	2001	221.971	123.449	98.522
	2002	249.627	92.544	157.083
	Ene-Jun 2002	112.958	39.899	73.060
	Ene-Jun 2003	143.363	38.859	104.504

(*) Las cifras de exportación incluyen los ajustes de los informes de variación de valor (IVV).

INTERCAMBIO COMERCIAL CON ALADI
2001 - ENE-JUN 2003
(Miles de US\$)

(Continuación)

PAÍS	PERÍODO	EXPORTACIONES (*)	IMPORTACIONES	SALDO BALANZA COMERCIAL
MÉXICO	2001	825.354	532.653	292.701
	2002	907.685	475.153	432.533
	Ene-Jun 2002	447.910	227.910	220.000
	Ene-Jun 2003	420.783	217.204	203.580
PARAGUAY	2001	45.983	90.286	-44.304
	2002	24.265	78.691	-54.426
	Ene-Jun 2002	14.151	48.483	-34.332
	Ene-Jun 2003	9.994	17.441	-7.447
PERÚ	2001	471.180	285.597	185.584
	2002	451.572	255.853	195.719
	Ene-Jun 2002	219.351	101.257	118.094
	Ene-Jun 2003	194.186	212.528	-18.343
URUGUAY	2001	61.526	55.795	5.731
	2002	37.957	64.246	-26.290
	Ene-Jun 2002	22.081	27.557	-5.476
	Ene-Jun 2003	17.224	39.657	-22.434
VENEZUELA	2001	283.472	185.047	98.424
	2002	201.226	158.212	43.014
	Ene-Jun 2002	106.383	85.160	21.223
	Ene-Jun 2003	46.471	51.803	-5.332
TOTAL ALADI	2001	3.694.876	6.049.942	-2.355.067
	2002	3.205.385	6.037.226	-2.831.841
	Ene-Jun 2002	1.608.680	2.910.952	-1.302.272
	Ene-Jun 2003	1.574.951	3.457.821	-1.882.870

(*) Las cifras de exportación incluyen los ajustes de los informes de variación de valor (IVV).

PRINCIPALES PRODUCTOS EXPORTADOS HACIA ARGENTINA

(Miles de US\$ fob)

CÓDIGO	DESCRIPCIÓN	2002	Ene-Jun 2002	Ene-Jun 2003	Abr-Jun 2002	Abr-Jun 2003
73261110	BOLAS FORJ. O ESTAMP. DE FE O ACERO, P/ MOLIENDA D	13.211	7.200	4.557	3.052	2.444
49070090	SELLOS DE CORREO, TIMBRES FISCALES Y ANÁL. DE CUR	7.722	6.678	-	2.984	-
74031100	CÁTODOS Y SECCIONES DE CÁTODO, DE COBRE REFINADO	6.144	1.341	7.588	501	5.051
20029012	PURÉS Y JUGO TOMATES, VALOR BRIX >=30% Y < = AL 3	6.013	1.374	1.955	1.098	1.404
71069110	PLATA EN BRUTO, SIN ALEAR	5.893	988	4.098	988	1.889
47032100	PASTA QUÍM.CONÍF. SULF.O SOSA,EXC. DISOLV., SEMIB	4.648	2.089	4.193	1.092	2.497
84749010	PARTES COLADAS O MOLDEADAS, DE FUNDICIÓN, HIERRO O	3.956	1.533	840	1.102	504
20029011	PURÉS Y JUGOS TOMATE, VALOR BRIX <30% PREPAR. O CO	3.587	3.248	381	236	-
29051100	METANOL (ALCOHOL METÍLICO)	3.514	2.347	1.466	982	591
76109000	LAS DEMÁS CONSTRUCC. Y PART. DE AL PREP. P/ LA CON	3.449	3.282	0	1.790	0
28342100	NITRATO DE POTASIO	3.323	78	208	40	72
27101940	ACEITES COMBUSTIBLES DESTILADOS (GAS OIL, DIÉSEL O	3.297	1.679	6.864	1.121	1.368
39011010	POLIETILENO DE DENSIDAD INFERIOR A 0,94, DE ALTA P	3.195	1.782	2.174	1.109	1.394
48042900	LOS DEMÁS PAPELES KRAFT PARA SACOS (BOLSAS)	3.045	1.058	934	493	522
48109210	CARTULINAS	3.000	957	2.997	430	1.730
27101110	ÉTER DE PETRÓLEO (NAFTA SOLVENTE, BENCINA DE EXTRA	2.780	2.780	-	2.780	-
21069090	LAS DEMÁS PREPARACIONES ALIMENT. NO EXP.NI COMP. O	2.770	1.349	449	836	142
54072000	TEJIDOS FABRICADOS CON TIRAS O FORMAS SIMILARES	2.278	1.220	739	947	515
87084030	CAJAS DE CAMBIO, DE VEHÍCULOS AUTOMÓVILES DE PARTI	2.108	1.027	1.691	338	1.358
12060000	SEMILLA DE GIRASOL, INCLUSO QUEBRANTADA.	2.101	1.702	1.875	1.702	1.875
29173300	ORTOFTALATOS DE DINOLINO O DE DIDECILO	2.014	960	-	661	-
38249049	LAS DEMÁS PREPARACIONES PARA LA CONCENTRACIÓN DE M	1.974	1.115	1.106	508	551
48191010	CAJAS DE CARTÓN CORRUGADO	1.885	1.421	1.837	327	767
48051900	LOS DEMÁS PAPELES Y CARTONES PARA ACANALAR	1.876	202	1.673	202	1.043
27040000	COQUE Y SEMICOQUE DE HULLA, LIGNITO O TURBA: C. D	1.788	1.788	-	1.788	-
31043000	SULFATO DE POTASIO	1.587	-	259	-	212
38081090	LOS DEMÁS INSECTICIDAS ACOND. VENTA POR MENOR EN O	1.466	863	650	539	472
27101963	ACEITES LUBRICANTES TERMINADOS	1.450	875	270	415	146
48010010	PAPEL PRENSA EN BOBINAS	1.262	168	3.079	26	1.757
39202010	LAS DEMÁS PLACAS DE POLÍMEROS DE PROPILENO DENSIDA	926	309	2.772	143	2.093
87042121	CAMIONETAS, M.ÉMB., ENC.COMP., C. MAX<=5 T.C.U.>50	-	-	1.883	-	1.883
74081110	ALAMBRE DE COBRE REF., DE SECCIÓN TRANS. > A 6 MM	1.367	7	1.746	7	804
47032900	PASTA QUÍM.NO CONÍF. SULF.O SOSA,EXC. DIS., SEMIB	1.366	353	1.603	-	745
29173200	ORTOFTALATOS DE DIOCTILO	1.179	125	1.386	104	745
48026112	LOS DEMÁS PAPELES, FIBRAS >10% DEL PESO, ROLLOS, P	957	829	1.161	43	1.049
31042000	CLORURO DE POTASIO	349	15	1.085	-	354
73101010	BARRILES, TAMB. Y BIDONES FUNDICIÓN, FE O ACERO,CA	1.279	798	1.078	247	357
74072190	BARRAS HUECAS A BASE DE COBRE-CINCO (LATÓN)	550	145	1.060	41	860
74111000	TUBOS DE COBRE REFINADO	512	100	1.057	-	666
51011100	LANA ESQUILADA, SUCIA, INCLUIDA LA LAVADA EN VIVO	827	704	1.046	382	504
44160020	DUELAS DE MADERA	60	18	1.035	5	153
26011210	PELLETS DE MINERALES DE HIERRO Y SUS CONC. AGLOMER	-	-	981	-	981
3021221	SALMONES DEL ATLÁNTICO Y DANUBIO, ENT., FR.O REFR	1.339	677	977	435	592
74031900	LOS DEMÁS COBRES REFINADOS	1.327	466	897	194	502
39199010	LAS DEMÁS PLACAS,...., PELÍC. AUTOAD., DE POLÍM. DE	1.100	942	894	114	110
84798990	LAS DEMÁS MÁQUINAS Y APAR. MECÁNICOS CON FUNCION P	78	66	879	-	522
40111000	NEUMÁTICOS NUEVOS DE CAUCHO P/ AUTOMÓVILES DE TURI	930	594	832	535	238
48103200	PAPEL Y CARTÓN KRAFT, EXC. P/FIN. GRAF. P.> 150 G/	370	8	827	8	523
40119910	LOS DEMÁS NEUM. NVOS CAUCHO TIPO USADO EN CAMIONET	1.201	604	814	540	310
44160010	BARRILES, CUBAS, TINAS Y TINAJAS DE MADERA	920	758	812	512	487
	SUBTOTAL	117.972	58.622	76.708	31.394	42.782
	Otros Productos	85.222	43.093	52.277	17.420	26.718
	TOTAL PAÍS	203.195	101.714	128.985	48.814	69.500

Se incluyen los 50 principales productos que hayan igualado o superado US\$1.400.000 en el año 2002, o los US\$700.000 en el período enero-junio de 2003.

PRINCIPALES PRODUCTOS IMPORTADOS DESDE ARGENTINA

(Miles de US\$ cif)

CÓDIGO	DESCRIPCIÓN	2002	Ene-Jun 2002	Ene-Jun 2003	Abr-Jun 2002	Abr-Jun 2003
27090020	ACEITE CRUDO DE PETRÓLEO O DE MINER. BITUMIN CON °	1.131.939	566.342	639.832	334.540	302.781
27112100	GAS NATURAL	311.445	180.864	188.460	103.487	97.144
10059000	LOS DEMÁS MAICES, EXCEPTO PARA SIEMBRA	109.938	48.435	47.639	20.278	8.822
15179010	MEZCLAS DE ACEITES VEGETALES, EN BRUTO	82.836	43.305	21.758	22.893	8.980
27111200	PROPANO LICUADO	79.750	31.813	54.939	23.669	33.938
27101122	GASOLINA PARA VEHÍCULOS TERRESTRES, SIN PB, DE 93	72.229	29.902	52.390	14.650	27.992
87032391	AUTOMÓVILES TURISMO, E.CHISPA M.PISTON, CIL >1500<	52.803	19.924	31.775	11.497	17.586
27160000	ENERGÍA ELÉCTRICA (PARTIDA DISCRECIONAL)	43.286	24.266	19.701	14.400	7.880
27090010	ACEITE CRUDO DE PETRÓLEO O DE MINER. BITUMIN CON °	32.002	5.036	87.551	-	36.576
31021000	UREA, INCLUSO EN DISOLUCIÓN ACUOSA	31.734	14.479	9.395	11.364	5.621
12010090	LAS DEMÁS HABAS DE SOJA, INCL. QUEBRANT., EXC. PAR	28.814	18.072	11.260	9.411	8.129
15179020	MEZCLAS DE ACEITES VEGETALES, REFINADOS	28.294	12.415	26.435	8.134	14.349
27101940	ACEITES COMBUSTIBLES DESTILADOS (GAS OIL, DIÉSEL O	26.881	12.969	20.481	8.251	8.340
76012000	ALEACIONES DE ALUMINIO, EN BRUTO.	25.536	14.841	12.282	8.426	6.742
27101129	LAS DEMÁS GASOLINAS, EXCEPTO PARA AVIACIÓN	24.236	14.821	5.566	8.238	2.417
23091010	ALIMENTOS PARA PERROS O GATOS, VENTAAL POR MENOR,	23.044	10.657	12.953	5.823	7.723
48184020	PAÑALES DE BEBÉ, DE PASTA DE PAPEL	23.021	10.416	11.326	6.045	6.980
48191010	CAJAS DE CARTÓN CORRUGADO	19.229	10.777	12.638	1.808	2.547
27101123	GASOLINA PARA VEHÍCULOS TERRESTRES, SIN PB, DE 97	17.390	5.599	14.447	3.785	6.912
23040020	HARINAS DE TORTAS (OBTENIDOS DE EXTRAC. DEL ACEITE	17.121	9.362	3.582	3.770	176
87042111	FURGONES, M.ÉMB., E.COMPR.,CARGA MAX<=5T Y C. U.>5	16.673	7.800	6.922	4.155	4.435
30049010	LOS DEMÁS MEDIC. PARA VENTA AL POR MENOR, USO HUM	16.553	9.475	7.436	4.999	4.117
17019910	AZÚCAR DE CAÑA REFINADA	15.990	8.803	8.241	3.340	1
23040030	PELLETS (OBT.DE RESIDUOS DEL ACEITE DE SOYA)	13.857	10.241	18.676	7.860	12.740
17026090	LAS DEMÁS FRUCTOSAS Y JARABE FRUCT.. FRUCTOSA > 50	13.199	7.292	5.054	3.827	2.449
27111900	LOS DEMÁS GASES DE PETRÓLEO E HIDROCARBUROS LICUAD	11.725	6.248	4.621	4.078	2.275
27101961	ACEITES BÁSICOS LUBRICANTES	11.714	7.297	10.717	3.576	5.116
87042121	CAMIONETAS, M.ÉMB., ENC.COMP., C. MAX<=5 T C.U.>50	10.543	4.387	5.192	3.193	2.883
27111300	BUTANOS LICUADOS	9.017	3.341	7.859	1.850	4.557
39021000	POLIPROPILENO, EN FORMAS PRIMARIAS.	8.772	4.230	4.666	2.106	2.112
10019000	LOS DEMÁS TRIGOS Y MORCAJO (TRANQUILLÓN)	8.549	7.953	14.299	6.190	7.315
39011020	POLIETILENO DE DENSIDAD INFERIOR A 0,94,LINEAL	8.130	4.594	3.467	1.748	1.616
15071000	ACEITE DE SOYA EN BRUTO, INCLUSO DESGOMADO	-	-	11.708	-	7.773
2013010	CUARTOS DELANTEROS DE BOVINOS, DESHUESADOS, FRESCO	36	9	8.895	9	5.006
2013020	CUARTOS TRASEROS DE BOVINOS, DESHUESADOS, FR.O REF	-	-	8.318	-	4.999
28141000	AMONIACO ANHIDRO	6.654	1.722	7.807	10	1.639
76129000	LOS DEMÁS DEPÓSITOS, CISTERNAS, CUBAS Y SIM.CAP <=	7.884	4.022	7.262	1.670	3.702
23080000	LAS DEMÁS MAT.Y DESPERD. VEG., P/ALIM. ANIMAL, NO	3.078	1.103	5.312	272	2.858
72104900	LOS DEMÁS PROD. DE HE CINCADOS DE OTRO MODO, ANCHO	3.766	1.124	5.139	734	3.407
72106100	PROD. LAM. HE, ANC. 600 MM., REVESTIDOS DE ALEAC.	4.551	591	5.079	473	2.244
39012000	POLIETILENO DE DENSIDAD >= A 0,94	6.674	4.760	5.059	1.749	2.416
51052910	TOPS DE LANA PEINADA	6.973	2.559	4.892	1.179	1.957
87089990	LAS DEMÁS PART. Y ACCESORIOS VEH. AUTOM, PART. 87.	4.473	1.832	4.557	959	2.481
25221000	CAL VIVA	6.655	3.312	4.535	1.651	2.057
34011100	JABÓN DE TOCADOR (INCLUSO LOS MEDICINALES)	5.573	3.615	4.473	1.665	2.456
18069090	LOS DEMÁS CHOCOLATES Y PREP. ALIMENTICIAS CON CACA	7.424	4.315	4.368	2.316	2.591
34022020	PREP. P/ LAVAR Y LIMPIEZA BASE JABÓN U OTROS, VTA	4.160	2.007	4.277	906	1.843
29011000	HIDROCARBUROS ACÍCLICOS, SATURADOS	801	37	4.215	20	2.225
29025000	ESTIRENO	2.719	1.495	4.143	768	2.176
SUBTOTAL		2.397.674	1.198.458	1.481.600	681.773	713.081
Otros Productos		666.382	304.832	347.793	154.154	174.398
TOTAL PAÍS		3.064.056	1.503.291	1.829.393	835.928	887.479

Se incluyen los 50 principales productos que hayan igualado o superado los US\$8.000.000 en el año 2002, o los US\$4.000.000 en el período enero-junio de 2003.

PRINCIPALES PRODUCTOS EXPORTADOS A BOLIVIA

(Miles de US\$ fob)

CÓDIGO	DESCRIPCIÓN	2002	Ene-Jun 2002	Ene-Jun 2003	Abr-Jun 2002	Abr-Jun 2003
27101940	ACEITES COMBUSTIBLES DESTILADOS (GAS OIL, DIÉSEL O	11.034	3.024	8.329	1.296	4.182
40112000	NEUMÁTICOS NUEVOS DE CAUCHO ÚTIL. EN AUTOBUSES O C	7.436	3.842	3.554	1.696	1.897
48184020	PAÑALES DE BEBÉ DE PASTA DE PAPEL	5.692	2.151	3.349	1.291	2.095
48010010	PAPEL PRENSA EN BOBINAS	4.880	2.813	1.697	1.367	868
40119910	LOS DEMÁS NEUM. NVOS CAUCHO TIPO USADO EN CAMIONET	4.752	2.661	1.959	1.215	861
21069029	PREP. COMP. NO ALCOH. PARA FABR. BEBIDAS, CON OTRO	4.681	2.074	1.875	1.131	1.021
21069021	PREP. COMP. NO ALCOH. PARA FABR. BEBIDAS, CON SABO	4.172	1.589	1.140	830	566
11071000	MALTA (DE CEBADA U OTROS CEREALES), SIN TOSTAR	3.763	1.561	2.154	779	1.038
30049010	LOS DEMÁS MEDIC. PARA VENTA AL POR MENOR, USO HUM	3.604	1.773	1.765	904	1.093
55151320	LOS DEMÁS TEJ. F.DISC.POLI, C/LANA O PELO, P> 200	2.197	857	1.290	581	798
8081020	MANZANAS FRESCAS, VARIEDAD ROYAL GALA	1.975	1.294	298	732	176
40111000	NEUMÁTICOS NUEVOS DE CAUCHO P/AUTOMÓVILES DE TURI	1.970	1.046	889	495	453
27150000	MEZCLAS BITUMINOSAS DE ASFALTO DE BETÚN NAT. , DE	1.794	1.622	167	171	87
27101920	QUEROSENO	1.489	771	103	427	-
33061000	DENTÍFRICOS	1.467	604	528	383	300
33021000	MEZCLAS SUST. ODORIFERAS, USADA EN IND. ALIMENT. O	1.382	677	540	430	292
33030000	PERFUMES Y AGUAS DE TOCADOR	1.369	875	400	482	202
55151120	LOS DEMÁS TEJIDOS F.DISCONT.POLIÉSTER,TEÑIDOS,MEZC	1.246	940	325	170	130
39233040	PREFORMAS DE POLITEREFTALATO DE ETILENO (PET)	1.213	752	490	280	331
16041912	JUREL CON SALSA DE TOMATES, ENTERO O EN TROZOS, EX	1.207	441	95	390	60
4022118	LECHE EN POLVO, SIN AZÚCAR NI EDULC., MAT. GRASA >	1.117	852	657	246	446
52094290	LOS DEMÁS TEJIDOS H. COLOR MEZCLILLA CONT. ALGODÓN	1.116	344	647	242	626
4029910	LECHE CONDENSADA	1.064	609	481	295	193
16041312	SARDINAS CON SALSA DE TOMATES, ENT. O EN TROZ., EX	965	955	0	263	-
21069090	LAS DEMÁS PREPARACIONES ALIMENT. NO EXP.NI COMP. O	938	438	395	246	244
33072000	DESODORANTES CORPORALES Y ANTITRASPIRANTES	902	610	283	351	160
55151130	LOS DEMÁS TEJ. F.DISCONT.POLIÉSTER,H. COLORES,MEZC	868	273	717	268	304
19011010	PREP. ALIM. INFANTIL , VTA.. AL POR MENOR, CONT. L	813	559	32	227	5
48182010	PAÑUELOS DE PASTA DE PAPEL	799	362	481	277	311
73063000	TUBOS Y PERF. HUECOS SOLDAD., S.CIRC., DE FE O ACE	792	263	703	129	577
19053100	GALLETAS DULCES (CON ADICIÓN DE EDULCORANTES)	727	312	521	201	242
17041090	LOS DEMÁS CHICLES Y GOMAS DE MASCAR	710	376	572	181	234
33041000	PREPARACIONES PARA EL MÁQUILLAJE DE LOS LABIOS	703	453	135	265	66
16042040	LAS DEMÁS PREPARACIONES Y CONSERVAS DE SARDINA Y J	561	-	1.431	-	878
33051000	CHAMPÚS	649	322	658	155	318
18069090	LOS DEMÁS CHOCOLATES Y PREP. ALIMENTICIAS CON CACA	290	79	546	75	261
72106100	PROD. LAM. FE, ANC. 600 MM., REVESTIDOS DE ALEAC.	697	366	518	157	307
30044010	MEDIC. C/ALCALOIDES O DERIV. S/HORMONAS NI 29.37,	571	398	429	314	267
33049910	CREMAS PARA EL CUIDADO DE LA PIEL	664	410	428	199	229
76041000	BARRAS Y PERFILES DE ALUMINIO SIN ALEAR	520	250	422	202	235
87042311	CAMIONES, M.ÉMBOLO, ENC.COMPR., CAP. CARGA ÚTIL >	-	-	399	-	399
31023000	NITRATO DE AMONIO, INCLUSO EN DISOLUCIÓN ACUOSA	508	176	394	22	355
39079100	LOS DEMÁS POLIÉSTERES NO SATURADOS EN FORMAS PRIMA	534	278	390	115	244
84139100	PARTES DE BOMBAS PARA LÍQUIDOS	555	225	388	115	195
38249099	LOS DEMÁS PROD. QUÍMICOS O PREP. PARA LA IND. QUÍM	614	394	374	266	214
87043121	CAMIONETAS M.ÉMBOLO, ENC.CHISPA,C.MAX<=5T,C.ÚTIL>5	323	174	365	174	111
96039090	ESCOBA MECAN. USO MANUAL, PINCEL Y PLUMEROS; ART.	567	418	360	243	128
	SUBTOTAL	85.888	41.264	43.671	20.274	24.000
	Otros Productos	52.458	27.230	24.006	14.995	13.563
	TOTAL PAÍS	138.346	68.494	67.677	35.269	37.563

Se incluyen los 50 principales productos que hayan igualado o superado los US\$700.000 en el año 2002, o los US\$350.000 en el periodo enero-junio de 2003.

PRINCIPALES PRODUCTOS IMPORTADOS DESDE BOLIVIA

(Miles de US\$ cif)

CÓDIGO	DESCRIPCIÓN	2002	Ene-Jun 2002	Ene-Jun 2003	Abr-Jun 2002	Abr-Jun 2003
27090020	ACEITE CRUDO DE PETRÓLEO O DE MINER. BITUMIN CON °	4.790	4.790	9.117	-	-
27111900	LOS DEMÁS GASES DE PETRÓLEO E HIDROCARBUROS LICUAD	1.664	466	264	336	-
41041100	CUEROS PIELS CURTID. BOVINOS EQUINOS, E.HÚMEDO P	1.402	879	509	432	231
25289010	ULEXITA NATURAL	1.130	580	6	1	-
20089100	PALMITOS PREP. O CONSERV., INCLUSO CON EDULCORANTE	1.086	544	502	259	255
44182010	PUERTAS DE MADERA	999	314	424	226	273
23040010	TORTAS (OBTENIDOS DE RESIDUOS DEL ACEITE DE SOYA)	681	466	184	163	-
70109020	BOTELLAS DE VIDRIO PARA BEBIDAS DE CAP. > 0,33 L,	547	119	375	119	159
61091011	T-SHIRTS Y CAMISETAS PUNTO ALGODÓN, C.>=75% PESO,	492	0	-	0	-
44079990	LAS DEMÁS MADERAS ASERRADAS O DESBAST. LONG., DE	464	88	441	20	179
22071000	ALCOHOL ETÍLICO SIN DESNAT., GRADO ALCOHÓLICO VOL.	455	202	402	110	258
87041090	LOS DEMÁS VOLQUETES AUTOM. P/ USAR FUERA DE RED CA	447	-	-	-	-
23063010	TORTAS OBTENIDAS DE LA EXTRACCIÓN DE SEMILLAS DE G	415	298	98	40	76
44072900	LAS DEMÁS MADERAS TROP. ASERR. O DESBAST. L., DE E	414	229	146	23	89
39162000	MONOFILAMENTOS CORTE TRANS. >1MM, PERFILES DE CLOR	367	305	143	94	51
41071200	CUEROS SEC.Y PIELS ENT., APERG., BOVIN O EQUIN, D	359	51	201	51	100
61051011	CAMISA DE PUNTO PARA HOMBRES, CONT. ALGODÓN >75% E	330	84	1	-	-
23040020	HARINAS DE TORTAS (OBTENIDOS DE EXTRAC. DEL ACEITE	324	215	-	215	21
61103030	CHALECOS, DE FIBRAS SINTÉTICAS O ARTIFICIALES	308	243	59	154	35
25281000	BORATOS DE SODIO NAT. Y SUS CONCENTRADOS (INCL. CA	-	-	669	-	304
27101961	ACEITES BÁSICOS LUBRICANTES	77	12	562	-	360
61103090	LOS DEMÁS SUÉTERES, CHALECOS Y SIMIL., DE FIBR. AR	64	28	173	18	132
8030000	BANANAS O PLÁTANOS, FRESCOS O SECOS	288	131	159	70	94
	SUBTOTAL	17.102	10.043	14.436	2.332	2.617
	Otros Productos	5.512	2.234	9.611	1.129	7.327
	TOTAL PAÍS	22.614	12.277	24.046	3.461	9.944

Se incluyen los 50 principales productos que hayan igualado o superado los US\$300.000 en el año 2002, o los US\$150.000 en el periodo enero-junio de 2003.

PRINCIPALES PRODUCTOS EXPORTADOS A BRASIL

(Miles de US\$ fob)

CÓDIGO	DESCRIPCIÓN	2002	Ene-Jun 2002	Ene-Jun 2003	Abr-Jun 2002	Abr-Jun 2003
74031100	CÁTODOS Y SECCIONES DE CÁTODO, DE COBRE REFINADO	131.668	72.207	112.672	44.221	44.473
26030000	MINERALES DE COBRE Y SUS CONCENTRADOS	120.094	59.908	58.595	39.613	35.261
29051100	METANOL (ALCOHOL METÍLICO)	31.170	13.876	22.372	9.355	11.288
31059010	NITRATO SÓDICO POTÁSICO (SALITRE)	30.957	24.276	16.807	10.402	4.916
47032100	PASTA QUÍM.CONÍF. SULF.O SOSA,EXC. DISOLV., SEMIB	25.246	13.604	6.789	7.947	2.778
26131010	CONCENTRADOS TOSTADOS DE MOLIBDENO	20.356	7.729	11.276	3.837	7.397
3021221	SALMONES DEL ATLÁNTICO Y DANUBIO, ENT., FR.O REFR	17.288	9.687	8.387	4.658	4.665
88033010	FUSELAJES PARA AVIONES Y SUS PARTES, DE PART. 88.0	16.784	9.413	3.531	4.962	3.157
74081110	ALAMBRE DE COBRE REF., DE SECCIÓN TRANS. > A 6 MM	14.290	10.265	13.412	6.675	5.822
74031900	LOS DEMÁS COBRES REFINADOS	11.706	7.485	5.336	3.021	4.082
87084030	CAJAS DE CAMBIO, DE VEHÍCULOS AUTOMÓVILES DE PARTI	11.685	5.987	8.776	3.875	6.851
28012000	YODO	10.283	4.668	5.325	2.697	2.200
48109210	CARTULINAS	10.282	5.969	4.117	3.369	2.330
49019999	LOS DEMÁS FOLLETOS E IMPRESOS SIMIL., INCL. EN HOJ	8.846	7.011	383	4.477	383
71069110	PLATA EN BRUTO, SIN ALEAR	8.109	3.681	4.399	1.882	2.138
28342100	NITRATO DE POTASIO	7.403	6.047	6.680	893	3.224
3042052	FILETES DE SALMONES DEL ATLÁNTICO Y DANUBIO, CONGE	6.650	4.023	3.997	1.951	2.370
22042121	VINO CABERNET SAUVIGNON, CAPACIDAD <= A 2 L	6.410	2.820	3.621	1.900	2.028
4022118	LECHE EN POLVO, SIN AZÚCAR NI EDULC., MAT. GRASA >	5.377	-	1.564	-	-
20029012	PURÉS Y JUGO TOMATES, VALOR BRIX >=30% Y < = AL 3	4.690	3.481	3.366	2.521	2.645
56039490	LAS DEMÁS TELAS SIN TEJER, RECUBIERTAS, DE PESO >1	4.388	2.378	2.145	1.428	1.144
48010010	PAPEL PRENSA EN BOBINAS	4.182	2.759	409	1.086	339

PRINCIPALES PRODUCTOS EXPORTADOS A BRASIL

(Miles de US\$ fob)

(Continuación)

CÓDIGO	DESCRIPCIÓN	2002	Ene-Jun 2002	Ene-Jun 2003	Abr-Jun 2002	Abr-Jun 2003
73261110	BOLAS FORJ. O ESTAMP. DE FE O ACERO, P/ MOLIENDA D	4.044	2.005	1.385	611	1.360
39023000	COPOLÍMEROS DE PROPILENO EN FORMAS PRIMARIAS	3.275	650	1.764	650	157
88033090	LAS DEMÁS PARTES DE AVIONES O FELICOP. DE PART. 88	3.172	1	5.278	-	315
8061030	UVA FRESCA, VARIEDAD RED GLOBE	2.873	2.441	1.546	1.809	1.188
20086011	CEREZAS MARRASQUINO CONSERVADAS AL NATURAL O EN AL	2.838	1.649	719	855	400
8105000	KIWIS FRESCOS	2.791	1.498	927	1.471	698
8094010	CIRUELAS FRESCAS	2.749	2.514	1.566	955	671
8023290	LAS DEMÁS NUECES DE NOGAL SIN CÁSCARA, FR. O SEC.	2.682	548	199	266	172
8023100	NUECES DE NOGAL CON CÁSCARA, FRESCAS O SECAS	2.648	7	24	7	24
28100020	ÁCIDOS BÓRICOS.	2.606	1.105	1.084	750	632
28121020	TRICLORURO DE FÓSFORO (TRICLOROFOSFORANO, CLORURO	2.348	1.264	511	650	331
33049910	CREMAS PARA EL CUIDADO DE LA PIEL	2.339	652	974	554	422
21021000	LEVADURAS VIVAS	2.270	855	1.197	488	725
23012011	HARINA DE PESCADO, CONT. PROT.< 66% DEL PESO, NO A	2.243	1.538	680	833	387
25010020	SAL GEMA, SAL DE SALINAS, SAL MARINA	2.243	1.411	648	1.057	320
26080000	MINERALES DE CINCO Y SUS CONCENTRADOS	2.235	1.454	-	-	-
38029010	MATERIAS MINERALES NATURALES ACTIVADAS	2.233	738	979	414	663
85442020	OTROS CABLES Y CONDUCTORES ELECTR., DE CU, EXCPTO	2.143	1.528	640	861	462
76020000	DESPERDICIOS Y DESECHOS DE ALUMINIO	2.119	922	1.388	575	866
27101110	ÉTER DE PETRÓLEO (NAFTA SOLVENTE, BENCINA DE EXTRA	-	-	2.389	-	2.389
27040000	COQUE Y SEMICOQUE DE HULLA, LIGNITO O TURBA; C. D	418	418	2.182	-	-
48026112	LOS DEMÁS PAPELES, FIBRAS >10% DEL PESO, ROLLOS, P	1.372	479	1.828	479	1.115
25289010	ULEXITA NATURAL	1.690	679	1.697	679	1.687
74020010	COBRE PARA EL AFINO	-	-	1.662	-	-
39202010	LAS DEMÁS PLACAS DE POLÍMEROS DE PROPILENO DENSIDA	1.811	1.074	1.510	690	1.032
8061010	UVA FRESCA, VARIEDAD THOMPSON SEEDLESS (SULTANINA)	1.524	1.482	1.354	612	691
54023100	HILADOS TEXT. NAILON O POL., T<=50 TEX P/H., EXC. V	1.874	1.177	1.339	756	894
11071000	MALTA (DE CEBADA U OTROS CEREALES), SIN TOSTAR	21	-	1.021	-	1.017
	SUBTOTAL	566.422	305.360	340.449	176.791	168.111
	Otros Productos	112.049	60.466	46.396	33.502	25.536
	TOTAL PAÍS	678.470	365.826	386.845	210.293	193.648

Se incluyen los 50 principales productos que hayan igualado o superado los US\$2.000.000 en el año 2002, o US\$1.000.000 en el período enero-junio de 2003.

PRINCIPALES PRODUCTOS IMPORTADOS DESDE BRASIL

(Miles de US\$ cif)

CÓDIGO	DESCRIPCIÓN	2002	Ene-Jun 2002	Ene-Jun 2003	Abr-Jun 2002	Abr-Jun 2003
27090010	ACEITE CRUDO DE PETRÓLEO O DE MINER. BITUMIN CON °	101.280	56.899	104.462	43.958	43.150
87021091	LOS DEMÁS V.AUT., M.ÉMBOLO, ENC.COMPRES>15 ASTOS, C	63.758	23.958	49.329	12.177	18.835
2013010	CUARTOS DELANTEROS DE BOVINOS, DESHUESADOS, FRESCO	53.323	20.365	25.670	10.518	12.712
85252030	TELÉFONOS CELULARES	47.091	20.861	23.356	11.510	14.236
2013020	CUARTOS TRASEROS DE BOVINOS, DESHUESADOS, FR.O REF	38.676	14.927	23.345	8.252	11.910
87032391	AUTOMÓVILES TURISMO, E.CHISPAM.PISTON, CIL >1500<	37.429	12.296	32.938	8.059	18.166
76129000	LOS DEMÁS DEPÓSITOS, CISTERNAS, CUBAS Y SIM.CAP <=	35.594	18.477	10.816	10.559	5.259
23040020	HARINAS DE TORTAS (OBTENIDOS DE EXTRAC. DEL ACEITE	31.864	10.609	7.518	9.789	151
39012000	POLIETILENO DE DENSIDAD >= A 0,94	29.448	14.511	19.183	8.574	7.719
87042271	CHASSIS CAB.CAMIONES CARRET., M.ÉMBOLO, ENC.COMPR.	26.111	11.379	13.524	6.109	9.077
87012020	TRACTORES CARRETERA P/SEMIRREMOLQUES, M. DIESEL PO	22.804	10.486	13.186	7.330	6.267
40112000	NEUMÁTICOS NUEVOS DE CAUCHO UTIL. EN AUTOBUSES O C	19.880	11.078	10.093	4.758	4.827
84212199	LOS DEMÁS FILTROS DEPURADORES DE AGUA	17.250	616	994	166	92
10059000	LOS DEMÁS MAICES, EXCEPTO PARA SIEMBRA	17.000	16.615	368	266	-
48041110	LOS DEMÁS PAPELES CRUDOS PARA CARAS (CUBIERTAS)	16.839	6.934	10.376	1.702	3.382
87043121	CAMIONETAS M.ÉMBOLO, ENC.CHISPA,C.MAX<=5T,C.UTIL>5	14.346	7.650	9.129	3.855	3.210
48239010	LOS DEMÁS PAPELES PARA IMPRESIÓN	13.661	8.482	6.021	3.896	2.917
85281220	AP. REC.T.V., INCL. C/R. RADIOD. O GRAB., COLOR,PA	11.954	5.360	3.514	4.297	1.581

PRINCIPALES PRODUCTOS IMPORTADOS DESDE BRASIL

(Miles de US\$ cif)

(Continuación)

CÓDIGO	DESCRIPCIÓN	2002	Ene-Jun 2002	Ene-Jun 2003	Abr-Jun 2002	Abr-Jun 2003
87032291	AUTOMÓVILES TURISMO, E.CHISPA M.PISTON, CIL >1000<	11.642	5.600	7.970	2.959	4.235
29041000	DERIV. SOLAM. SULFONADOS, SUS SALES Y SUS ÉSTERES	11.510	5.397	6.130	1.983	3.752
87042351	CHASSIS CAB.CAMIONES M.ÉMBOLO, ENC.COMPR.C.M>20 T	10.905	5.870	4.486	4.111	2.057
2023020	CUARTOS TRASEROS DE BOVINOS, DESHUESADOS, CONGELADO	10.195	5.775	6.141	3.180	3.373
87029090	LOS DEMÁS VEH. AUTOMOVILES P. TRANSPORTE DE 10 O MÁ	10.065	7.948	873	3.785	-
39011010	POLIETILENO DE DENSIDAD INFERIOR A 0,94, DE ALTA P	9.503	6.884	5.436	4.330	2.561
48102210	PAPEL ESTUCADO O CUCHÉ (LWC) P/IMPRESIÓN, CONT.FIBR	9.313	3.620	5.093	1.682	2.367
17019910	AZÚCAR DE CAÑA REFINADA	9.145	7.209	5.972	1.405	1.061
87019011	TRACTORES DE RUEDAS, AGRÍCOLAS	8.310	4.482	4.897	2.961	3.544
52094210	TEJ.H.COLOR MEZCLILLA, C. ALGODÓN >=85%, PESO>200<	8.077	3.798	2.808	2.267	1.133
48025510	LOS DEMÁS PAPELES PESO >=40<=150 G/M2 ROLLO P/ESCR	7.804	4.357	3.387	2.448	1.734
34022020	PREP. P/ LAVAR Y LIMPIEZA BASE JABÓN U OTROS, VTA	7.768	1.850	8.257	1.742	3.711
39239090	LOS DEMÁS ART. PARA EL TRANSPORTE O ENVASADO, DE P	7.684	3.291	5.124	1.303	2.790
21069090	LAS DEMÁS PREPARACIONES ALIMENT. NO EXP.NI COMP. O	7.679	793	3.567	603	702
84295110	CARGADORAS FRONTALES	7.642	3.669	3.853	1.662	1.855
73089000	LAS DEMÁS CONSTRUCC.Y SUS PART., DE FUNDICION, HE	7.397	3.015	3.072	2.032	1.813
72104900	LOS DEMÁS PROD. DE HE CINCADOS DE OTRO MODO, ANCHO	6.916	2.661	4.959	1.679	2.894
9011100	CAFÉ SIN TOSTAR, SIN DESCAFEINAR	6.913	4.146	4.442	2.150	3.240
44071090	LAS DEMÁS MADERAS ASERRADAS DE CONÍFERAS, DE ESP.	6.886	5.459	2.480	2.431	1.193
72085100	PROD PLANO HE S/ENROLLAR, LAM.CLTE, ANCHO>600MM Y	4.201	1.996	7.833	516	4.196
72083900	P.PLANOS HE O A.S/ALEAR, ENROLL., LAM.CAL., ESPESO	6.612	1.629	7.044	1.459	3.665
72085200	PROD PLANO HE S/ENROLL. LAM.CLTE, A.>600MM Y ESP>4	3.183	1.370	5.657	490	3.259
72142000	BARRAS HE S/ALEAR, C/MUESCAS O RELIEVES, EN CALTE,	1.160	832	5.491	449	5.198
69089013	BALDOSAS DE GRES, DE LADO MAYOR ENTRE 30 CM Y 50 C	6.457	2.745	4.515	1.512	2.373
39011020	POLIETILENO DE DENSIDAD INFERIOR A 0,94, LINEAL	4.200	1.914	4.220	567	1.858
73211110	COCINAS DE COMB. GASEOSOS, O DE GAS Y OTROS COMB.	6.770	2.901	4.143	1.948	2.164
29224100	LISINA Y SUS ÉSTERES; SALES DE ESTOS PRODUCTOS	3.284	1.858	3.946	1.322	2.197
30049010	LOS DEMÁS MEDIC. PARA VENTA AL POR MENOR, USO HUM	6.208	3.403	3.772	1.731	2.098
84143090	COMPRESORES USO EQUIPOS FRIGORÍFICOS, DE POT.>0.4	6.164	2.213	3.634	779	2.347
84295210	EXCAVADORAS	3.981	592	3.630	353	1.863
84714990	LOS DEMÁS COMPUTADORES DIGITALES, PRESENT. EN FORM	2.126	639	3.520	-	1.362
	SUBTOTAL	818.006	379.422	510.174	211.616	240.084
	Otros Productos	799.843	375.887	418.255	189.827	216.040
	TOTAL PAÍS	1.617.849	755.309	928.429	401.443	456.124

Se incluyen los 50 principales productos que hayan igualado o superado los US\$6.800.000 en el año 2002, o los US\$3.400.000 en el período enero-junio de 2003.

PRINCIPALES PRODUCTOS EXPORTADOS A COLOMBIA

(Miles de US\$ fob)

CÓDIGO	DESCRIPCIÓN	2002	Ene-Jun 2002	Ene-Jun 2003	Abr-Jun 2002	Abr-Jun 2003
47032100	PASTA QUÍM.CONÍF. SULF.O SOSA,EXC. DISOLV., SEMIB	21.501	11.789	9.650	6.108	4.014
27101129	LAS DEMÁS GASOLINAS, EXCEPTO PARA AVIACIÓN	20.132	5.961	-	4.742	-
48109210	CARTULINAS	11.032	5.689	4.881	3.140	2.410
87084030	CAJAS DE CAMBIO, DE VEHÍCULOS AUTOMÓVILES DE PARTI	7.622	3.855	4.006	2.095	2.971
87032299	LOS DEMÁS VEHIC. M.EMBOL. E. CHISPA.,CILIND >1000<	6.491	2.628	2.098	682	786
87042121	CAMIONETAS, M.ÉMB., ENC.COMP., C. MAX<=5 T C.U.>50	5.616	2.289	7.922	654	3.900
8081090	LAS DEMÁS VARIEDADES DE MANZANAS FRESCAS	5.524	3.104	1.724	1.702	1.225
24022000	CIGARRILLOS QUE CONTENGAN TABACO	5.411	2.911	2.630	1.628	1.368
52094290	LOS DEMÁS TEJIDOS H. COLOR MEZCLILLA CONT. ALGODÓN	5.312	2.582	1.626	1.138	818
8081020	MANZANAS FRESCAS, VARIEDAD ROYAL GALA	5.181	4.025	3.625	2.213	1.935
8061030	UVA FRESCA, VARIEDAD RED GLOBE	4.475	3.840	3.999	2.458	2.337
8082011	PERAS PACKHMAN'S TRIUMPH, FRESCAS	4.016	2.164	2.188	1.418	1.643
47032900	PASTA QUÍM.NO CONÍF. SULF.O SOSA,EXC. DIS., SEMIB	4.015	2.051	2.542	986	1.349
74081110	ALAMBRE DE COBRE REF., DE SECCIÓN TRANS. > A 6 MM	3.993	1.767	2.624	923	1.150
8081010	MANZANAS FRESCAS, VARIEDAD RICHARD DELICIOUS	3.916	985	1.968	931	1.609

PRINCIPALES PRODUCTOS EXPORTADOS A COLOMBIA

(Miles de US\$ fob)

(Continuación)

CÓDIGO	DESCRIPCIÓN	2002	Ene-Jun 2002	Ene-Jun 2003	Abr-Jun 2002	Abr-Jun 2003
39011010	POLIETILENO DE DENSIDAD INFERIOR A 0,94, DE ALTA P	3.799	1.621	2.888	675	1.012
8062010	PASAS MORENAS	3.709	1.842	1.533	1.055	766
20029012	PURÉS Y JUGO TOMATES, VALOR BRIX >=30% Y < = AL 3	3.606	1.810	1.797	908	724
48010010	PAPEL PRENSA EN BOBINAS	3.596	1.899	1.831	863	908
21069021	PREP. COMP. NO ALCOH. PARA FABR. BEBIDAS, CON SABO	3.256	1.475	3.038	720	1.699
11042210	GRANOS DE AVENA MONDADOS	3.190	1.710	2.427	880	1.417
8081060	MANZANAS FRESCAS, VARIEDAD GRANNY SMITH	3.106	1.647	1.605	1.159	1.264
39069000	LOS DEMÁS POLÍMEROS ACRÍLICOS EN FORMAS PRIMARIAS	2.946	1.558	1.287	843	623
54023100	HILADOS TEXT. NAILON O POL., T<=50 TEX P/H., EXC. V	2.809	1.511	883	799	314
20087011	MELOCOTONES, INCL. LOS GRIÑONES Y NECT., EN MIT.	2.804	1.147	1.373	714	761
19041000	PRODUCTOS DE CEREALES, OBTENIDO POR INFLADO O TOST	2.714	1.434	1.256	782	661
87032291	AUTOMÓVILES TURISMO, E.CHISPA M.PISTÓN, CIL >1000<	2.540	637	1.677	425	266
70052930	LOS DEMÁS VIDRIOS SIN ARMAR, DE VIDRIO FLOT., ESP.	2.260	1.132	801	629	379
22042121	VINO CABERNET SAUVIGNON, CAPACIDAD <= A 2 L	2.151	732	817	392	377
74111000	TUBOS DE COBRE REFINADO	2.100	995	1.312	300	532
84191100	CALENTADORES DE AGUA DE CALENTAMIENTO INSTANTÁNEO,	2.001	1.427	833	708	568
84818010	LOS DEMÁS ART. DE GRIFERIA Y ÓRGANOS SIMIL., P/USO	1.890	1.004	677	394	439
74031100	CÁTODOS Y SECCIONES DE CÁTODO, DE COBRE REFINADO	1.870	1.870	421	-	-
85245390	LAS DEMÁS CINTAS MAG.GRABAC. SONIDO O IMAGEN, ANCH	1.690	713	685	533	-
19012090	LAS DEMÁS MEZCLAS Y PASTAS PREP. PROD. PANAD. PART	1.562	988	298	507	208
33059010	TINTURAS CAPILARES	1.554	1.033	684	493	340
44112100	TABLEROS FIBRA DENS > 0,5 y <= 0,8 G/CM3., SIN TRA	1.520	527	798	254	537
48193010	SACOS (BOLSAS) CON UNA ANCHURA EN LA BASE > A 40 C	1.507	570	564	295	370
27101940	ACEITES COMBUSTIBLES DESTILADOS (GAS OIL, DIÉSEL O	1.198	-	6.779	-	-
63053321	LOS DEMÁS SACOS,TALEGAS P/ENV., DE POLIPROPIL.,CAP	1.104	128	1.755	103	829
48030010	PAPEL DEL TIPO ÚTILIZADO PARA PAPEL HIGIÉNICO	774	-	1.213	-	261
40111000	NEUMÁTICOS NUEVOS DE CAUCHO P/AUTOMÓVILES DE TURI	1.228	840	1.131	361	927
48010020	PAPEL PRENSA EN HOJAS	1.339	751	1.091	397	663
3042041	FILETES DE MERLUZA COMÚN, CONGELADOS	1.431	569	971	286	252
8093010	NECTARINES FRESCOS	1.171	1.001	857	81	81
84283900	LOS DEMÁS AP. ELEVADORES O TRANSPORTADORTADORES	945	-	837	-	-
39233040	PREFORMAS DE POLITEREFTALATO DE ETILENO (PET)	1.445	713	777	220	369
28342100	NITRATO DE POTASIO	1.039	336	762	-	208
52094210	TEJ. H. COLOR MEZCLILLA, C/ALGODÓN >=85%, PESO>200	927	349	761	181	462
68091110	PLACAS DE YESO FRAGUABLE, REVESTIDAS O REFORZADAS	960	423	751	272	385
	SUBTOTAL	185.979	90.034	98.654	47.044	46.115
	Otros Productos	85.431	42.040	39.676	21.032	21.377
	TOTAL PAÍS	271.411	132.073	138.330	68.076	67.492

Se incluyen los 50 principales productos que hayan igualado o superado US\$1.500.000 en el año 2002, o los US\$750.000 en el período enero-junio de 2003.

PRINCIPALES PRODUCTOS IMPORTADOS DESDE COLOMBIA

(Miles de US\$ cif)

CÓDIGO	DESCRIPCIÓN	2002	Ene-Jun 2002	Ene-Jun 2003	Abr-Jun 2002	Abr-Jun 2003
17019910	AZÚCAR DE CAÑA REFINADA	17.148	13.100	7.244	5.955	2.968
39041020	POLICLORURO DE VINILO, GRADO DE SUSPENSIÓN	14.056	6.309	9.226	4.623	2.286
27011220	HULLA BITUMINOSA PARA USO TÉRMICO	11.219	5.524	9.118	1.573	5.462
27101940	ACEITES COMBUSTIBLES DESTILADOS (GAS OIL, DIÉSEL O	6.410	6.410	-	-	-
30049010	LOS DEMÁS MEDIC. PARA VENTA AL POR MENOR, USO HUM	5.914	2.968	3.673	1.347	2.024
34022020	PREP. P/ LAVAR Y LIMPIEZA BASE JABÓN U OTROS, VTA	4.915	4.668	16	2.527	-
39204300	LAS DEMÁS PLACAS POLÍMEROS DE CLORURO VINILO CONT	4.477	2.136	1.785	1.037	558
48184010	TOALLAS HIGIÉNICAS, DE PASTA DE PAPEL	3.872	1.720	2.259	886	1.269
62121020	SOSTENES (CORPIÑOS), INCL. DE PUNTO, DE FIBR. SINT	3.307	1.636	1.384	438	573
21069090	LAS DEMÁS PREPARACIONES ALIMENT. NO EXP.NI COMP. O	3.286	1.791	2.081	1.090	1.002
30045010	LOS DEMÁS MEDIC. CON VITAMINAS PARA USO HUMANO, AL	3.242	1.530	1.564	868	1.093

PRINCIPALES PRODUCTOS IMPORTADOS DESDE COLOMBIA

(Continuación)

(Miles de US\$ cif)

CÓDIGO	DESCRIPCIÓN	2002	Ene-Jun 2002	Ene-Jun 2003	Abr-Jun 2002	Abr-Jun 2003
39039010	POLIESTIRENO DE ALTO IMPACTO, EN FORMAS PRIMARIAS	3.092	1.951	1.224	1.234	550
17049030	CARAMELOS	3.051	1.281	1.743	461	1.326
21069010	POLVOS PARA LA FABR. DE BUDINES, CREMAS, GELATINAS	3.022	1.428	1.665	975	880
39076000	POLITEREFTALATO DE ETILENO	2.944	1.800	-	743	-
29337100	6-HEXANOLACTAMA (ÉPSILON CAPROLACTAMA)	2.835	1.381	1.371	728	798
39219010	LOS DEMÁS LAM. PLAST. DE P.KRAFT PRENSADO C/RES. F	2.779	1.083	1.356	570	566
29181400	ÁCIDO CÍTRICO	2.675	1.311	1.260	696	480
69089013	BALDOSAS DE GRES, DE LADO MAYOR ENTRE 30 CM Y 50 C	2.589	2.208	90	874	-
38081010	INSECTICIDAS ACOND. VTA POR MENOR ENV. HASTA 5 KN	2.540	821	1.301	650	1.063
84212199	LOS DEMÁS FILTROS DEPURADORES DE AGUA	2.362	0	-	-	-
28352600	LOS DEMÁS FOSFATOS DE CALCIO	2.361	1.346	888	591	397
38081090	LOS DEMÁS INSECTICIDAS ACOND. VENTA POR MENOR EN O	2.332	774	838	326	348
48239099	LOS DEMÁS PAPEL, CARTON, GUATA Y NAPA DE FIBRA DE	2.305	926	1.284	427	624
28030000	CARBONO (NEGROS DE HUMO Y FORMAS DE CARBONO NO EXP	2.293	1.035	1.966	557	1.119
38082010	FUNGICIDAS ACOND. VTA POR MENOR ENV. DE HASTA 5 K	1.997	463	763	286	298
25221000	CAL VIVA	1.774	949	1.044	521	398
73030000	TUBOS Y PERFILES HUECOS, DE FUNDICIÓN.	1.724	1.417	397	110	117
70132999	LOS DEMÁS ART. DE VIDRIO PARA BEBE, EXC. DE VITROC	1.690	816	614	552	270
27101930	COMBUSTIBLE PARA MOTORES A REACCIÓN	1.598	1.496	-	1.496	-
9011100	CAFÉ SIN TOSTAR, SIN DESCAFEINAR	1.494	973	734	711	411
39031910	POLIESTIRENO DE USO GENERAL (CRISTAL), EN FORMAS P	1.437	739	614	469	267
40112000	NEUMÁTICOS NUEVOS DE CAUCHO UTIL. EN AUTOBUSES O C	1.425	630	1.149	339	639
15162030	ACEITES VEGETALES TOTAL O PARCIALMENTE REF. PARA O	508	30	1.786	30	753
27011290	HULLA BITUMINOSA PARA OTROS USOS	-	-	1.777	-	-
49019190	DICCIONARIOS, INCLUSO EN FASCÍCULOS	287	89	924	31	443
48025510	LOS DEMÁS PAPELES PESO >=40<=150 G/M2 ROLLO P/ESCR	1.032	314	912	292	528
54021000	HILADOS ALTA TENACIDAD NYLON O POLIAMIDAS, EXC VTA	277	190	855	129	148
SUBTOTAL		130.266	73.242	64.903	34.143	29.659
Otros Productos		76.659	35.896	32.974	19.460	17.324
TOTAL PAÍS		206.924	109.138	97.877	53.603	46.983

Se incluyen los 50 principales productos que hayan igualado o superado US\$1.400.000 en el año 2002, o los US\$700.000 en el período enero-junio de 2003.

PRINCIPALES PRODUCTOS EXPORTADOS A CUBA

(Miles de US\$ fob)

CÓDIGO	DESCRIPCIÓN	2002	Ene-Jun 2002	Ene-Jun 2003	Abr-Jun 2002	Abr-Jun 2003
3037922	JUREL DESCAB. Y EVISC., CONG., EXCL. HÍG., HUEVAS	7.635	1.823	3.476	1.823	2.177
4022118	LECHE EN POLVO, SIN AZÚCAR NI EDULC., MAT. GRASA >	7.495	3.428	5.699	1.828	3.374
31059010	NITRATO SÓDICO POTÁSICO (SALITRE)	3.311	-	-	-	-
84714990	LOS DEMÁS COMPUTADORES DIGITALES, PRESENT. EN FORM	2.538	2.535	117	1	79
94060090	LAS DEMÁS CONSTRUCCIONES PREFABRICADAS	1.375	426	-	-	-
94060010	CASAS PREFABRICADAS	1.273	-	-	-	-
16041911	JUREL AL NATURAL, ENTERO O EN TROZOS, EXCEPTO PICA	1.188	355	774	355	662
2023090	LAS DEMÁS CARNES DE BOVINOS DESHUESADAS, CONGELADA	1.072	438	992	157	704
16010000	EMBUTIDOS DE CARNE, DESPOJ. O SANGRE; PREP. DE EST	906	421	436	253	269
20079990	LAS DEMÁS CONFITURAS, JALEAS Y PASTAS FRUTAS OBT.	900	293	470	226	68
20029012	PURÉS Y JUGO TOMATES, VALOR BRIX >=30% Y <= AL 3	871	514	299	39	78
2032290	LAS DEMÁS CARNES DE PORCINOS SIN DESHUESAR, CONGEL	865	707	381	304	225
21069090	LAS DEMÁS PREPARACIONES ALIMENT. NO EXP. NI COMP. O	560	315	32	231	13
16042040	LAS DEMÁS PREPARACIONES Y CONSERVAS DE SARDINA Y J	437	37	-	37	-
2032930	LAS DEMÁS CARNES DE PORCINO DESHUESADAS Y CONGELAD	390	127	257	77	213
31043000	SULFATO DE POTASIO	379	-	-	-	-
17049030	CARAMELOS	372	156	160	134	86
84186910	INSTALACIONES FRIGORÍFICAS	353	353	-	198	-
84386000	MÁQUINAS Y APAR. PARA LA PREPARACIÓN DE FRUTOS U H	326	326	3	-	3

PRINCIPALES PRODUCTOS EXPORTADOS A CUBA

(Miles de US\$ fob)

(Continuación)

CÓDIGO	DESCRIPCIÓN	2002	Ene-Jun 2002	Ene-Jun 2003	Abr-Jun 2002	Abr-Jun 2003
21069021	PREP. COMP. NO ALCOH. PARA FABR. BEBIDAS, CON SABO	322	172	189	123	86
3037999	LOS DEMÁS PESCADOS CONG., EXCL HIGADOS, HUEVAS Y L	296	-	556	-	556
84714190	LOS DEMÁS COMPUTADORES DIGIT., C/CPU, UD ENTRADA Y	277	271	106	37	61
30049010	LOS DEMÁS MEDIC. PARA VENTA AL POR MENOR, USO HUM	253	161	108	53	108
16041912	JUREL CON SALSA DE TOMATES, ENTERO O EN TROZOS, EX	233	94	122	76	-
17041090	LOS DEMÁS CHICLES Y GOMAS DE MASCAR	226	114	162	74	97
18063110	CHOCOLATES RELLENOS CON PASTAS BLANDAS O LICOR, EN	226	105	134	56	53
2032210	CHULETAS DE PORCINO, SIN DESHUESAR, CONGELADAS	219	124	70	74	46
39252000	PUERTAS, VENTANAS Y MARCOS, CONTRAMARCOS Y UMBRALE	208	208	82	-	82
32141090	LOS DEMÁS MASTIQUES; PLÁSTES (ENDUIDOS) USADOS EN	208	80	30	51	29
3042052	FILETES DE SALMONES DEL ATLÁNTICO Y DANUBIO, CONGE	205	71	31	25	28
2022000	CARNE DE BOVINO EN TROZOS, SIN DESHUESAR, CONGELADA	70	-	983	-	435
2023020	CUARTOS TRASEROS DE BOVINOS, DESHUESADOS, CONGELADO	45	45	534	45	156
4069010	QUESO GOUDA Y DEL TIPO GOUDA	-	-	425	-	173
2032990	LAS DEMÁS CARNES DE PORCINO CONGELADAS	114	114	373	95	280
20029011	PURÉS Y JUGOS TOMATE, VALOR BRIX <30% PREPAR. O CO	56	21	172	21	64
84158100	LOS DEMÁS ACONDIC. AIRE C/EQ. ENFRIAMIENTO Y VALV.	-	-	146	-	-
3037921	JUREL ENTERO CONGELADO, EXCLUIDO HIGADO, HUEVAS Y	132	50	115	38	59
3054160	FILETES DE SALMONES DEL ATLÁNTICO Y DANUBIO, AHUM	118	118	112	77	69
20079911	PREPARACIONES DE PULPA DE MELOCOTÓN (DURAZNOS)	166	93	107	58	36
SUBTOTAL		35.619	14.093	17.655	6.565	10.369
Otros Productos		6.012	3.645	3.438	1.368	1.974
TOTAL PAÍS		41.631	17.737	21.093	7.933	12.343

Se incluyen los 50 principales productos que hayan igualado o superado los US\$40.000 en el año 2002, o los US\$10.000 en el periodo enero-junio de 2003.

PRINCIPALES PRODUCTOS IMPORTADOS DESDE CUBA

(Miles de US\$ cif)

CÓDIGO	DESCRIPCIÓN	2002	Ene-Jun 2002	Ene-Jun 2003	Abr-Jun 2002	Abr-Jun 2003
22084010	RON	524	256	341	193	167
38089010	RATICIAS Y SIM. VENTA AL POR MENOR EN ENV. DE 5 KN	185	185	-	-	36
30049010	LOS DEMÁS MEDIC. PARA VENTA AL POR MENOR, USO HUM	163	93	82	23	18
28254000	ÓXIDOS E HIDRÓXIDOS DE NIQUEL	53	34	70	18	47
30022000	VACUNAS PARA LA MEDICINA HUMANA	41	41	-	14	-
22030000	CERVEZA DE MALTA	34	34	-	10	-
22071000	ALCOHOL ETÍLICO SIN DESNAT., GRADO ALCOHÓLICO VOL.	17	-	17	-	-
85249110	LOS DEMÁS SOP.GRAB., P/REP. SONIDO IMAGEN MAQ. AUT	17	-	-	-	-
24021000	CIGARROS O PUROS Y CIGARRITOS (PURITOS) CON TABACO	12	8	13	8	9
30043910	LOS DEMÁS MEDIC. C/ HORM. U OTROS DE 29.37 S/ANT.	-	-	12	-	-
SUBTOTAL		1.047	651	534	266	277
Otros Productos		36	20	49	17	11
TOTAL PAÍS		1.083	670	583	283	288

Se incluyen los 50 principales productos que hayan igualado o superado los US\$10.000 en el año 2002, o los US\$5.000 en el periodo enero-junio de 2003.

PRINCIPALES PRODUCTOS EXPORTADOS A ECUADOR

(Miles de US\$ fob)

CÓDIGO	DESCRIPCIÓN	2002	Ene-Jun 2002	Ene-Jun 2003	Abr-Jun 2002	Abr-Jun 2003
21069029	PREP. COMP. NO ALCOH. PARA FABR. BEBIDAS, CON OTRO	23.481	11.131	12.250	5.099	6.793
27111300	BUTANOS LICUADOS	15.333	5.629	14.252	2.147	3.345
21069021	PREP. COMP. NO ALCOH. PARA FABR. BEBIDAS, CON SABO	13.797	7.113	5.295	3.308	2.218

PRINCIPALES PRODUCTOS EXPORTADOS A ECUADOR

(Miles de US\$ fob)

(Continuación)

CÓDIGO	DESCRIPCIÓN	2002	Ene-Jun 2002	Ene-Jun 2003	Abr-Jun 2002	Abr-Jun 2003
87042121	CAMIONETAS, M.ÉMB., ENC.COMP., C. MAX<=5 T C.U.>50	7.906	2.709	4.058	2.024	2.222
30049010	LOS DEMÁS MEDIC. PARA VENTA AL POR MENOR, USO HUM	7.839	3.856	3.998	2.026	1.938
8061030	UVA FRESCA, VARIEDAD RED GLOBE	6.789	5.234	5.648	4.403	4.223
48010010	PAPEL PRENSA EN BOBINAS	6.605	2.820	3.438	1.418	1.666
39021000	POLIPROPILENO EN FORMA PRIMARIA	6.536	3.307	5.483	2.056	2.272
8081010	MANZANAS FRESCAS, VARIEDAD RICHARD DELICIOUS	5.651	1.586	1.786	1.450	1.525
44152010	PALETAS DE MADERA	4.219	2.680	1.024	967	88
48109210	CARTULINAS	4.210	2.107	2.264	1.043	1.296
74081110	ALAMBRE DE COBRE REF., DE SECCIÓN TRANS. > A 6 MM	4.051	1.584	1.460	994	1.106
8081020	MANZANAS FRESCAS, VARIEDAD ROYAL GALA	4.018	2.456	4.119	1.624	2.456
72142000	BARRAS FE S/ALEAR C/MUESCAS O RELIEVES. EN CALIENTE	3.649	883	1.960	713	1.049
20087011	MELOCOTONES, INCL. LOS GRIÑONES Y NECT., EN MIT.,	3.340	1.311	1.453	961	1.004
84185000	LOS DEMÁS ARMARIOS, VITRINAS, MOSTRADORES Y SIM. P	2.884	664	1.758	235	740
84818010	LOS DEMÁS ART. DE GRIFERIA Y ÓRGANOS SIMIL., P/USO	2.785	2.018	838	1.374	375
84181013	COMB. REFRIG. Y CONG., COMPRESIÓN, USO DOM., CAP>300	2.746	1.201	701	656	356
47031100	PASTA QUÍM. CONIF. AL SULFATO O SODA, EX. P/ DIS	2.591	940	711	58	673
39233020	BOTELLAS DE PLÁSTICO	2.158	1.583	219	650	139
44112100	TABLEROS FIBRA DENS > 0,5 y <= 0,8 G/CM3., SIN TRA	2.029	676	1.162	267	695
11041200	GRANOS DE AVENA APLÁSTADOS O EN COPOS	1.939	954	1.885	199	1.153
48051900	LOS DEMÁS PAPELES Y CARTONES PARA ACANALAR	1.923	520	147	520	147
88022090	LOS DEMÁS AVIONES Y AERONAVES DE PESO EN VACÍO <=2	1.886	-	-	-	-
8081090	LAS DEMÁS VARIEDADES DE MANZANAS FRESCAS	1.820	1.183	1.115	760	605
28342100	NITRATO DE POTASIO	1.813	895	851	350	354
8081060	MANZANAS FRESCAS, VARIEDAD GRANNY SMITH	1.774	889	721	712	600
49119900	LOS DEMÁS IMPRESOS	1.713	808	1.161	395	750
20029012	PURÉS Y JUGO TOMATES, VALOR BRUX >=30% Y <= AL 3	1.701	533	767	292	485
8082011	PERAS PACKHMAN'S TRIUMPH, FRESCAS	1.599	722	802	548	521
30042010	MEDICAMENTOS CON OTROS ANTIBIÓTICOS USO HUM., AL D	1.578	913	745	456	325
27101940	ACEITES COMBUSTIBLES DESTILADOS (GAS OIL, DIÉSEL O	1.462	-	4.453	-	-
21050020	FELADOS, INCLUSO CON CACAO, A BASE DE LECHE O CRE	1.461	723	721	565	265
48041110	LOS DEMÁS PAPELES CRUDOS PARA CARAS (CUBIERTAS)	1.438	173	1.159	173	1.156
39233040	PREFORMAS DE POLITEREFTALATO DE ETILENO (PET)	1.383	757	940	312	389
8062010	PASAS MORENAS	1.366	444	351	444	293
10040000	AVENA	1.242	959	197	41	178
27111200	PROPANO LICUADO	-	-	3.296	-	-
39202010	LAS DEMÁS PLACAS DE POLÍMEROS DE PROPILENO DENSIDA	546	148	1.966	51	1.512
49019110	ENCICLOPEDIAS, INCLUSO EN FASCÍCULOS	87	-	931	-	931
84283900	LOS DEMÁS AP. ELEVADORES O TRANSPORTADORTADORES	-	-	925	-	925
30041010	MEDIC. C/ PENICIL. O CON ESTR. ÁC. PENICILÁNICO, U	900	288	907	165	621
48045100	LOS DEMÁS PAP. Y CARTONES KRAFT, PESO >= A 225 G/M	-	-	881	-	162
8093020	MELOCOTONES (DURAZNOS), FRESCOS	598	398	871	65	106
48059100	LOS DEMÁS PAPEL Y CARTÓN., ROLLOS U HOJAS, PESO <	214	30	815	30	280
39235010	TAPAS DE PLÁSTICO	393	117	722	70	443
31042000	CLORURO DE POTASIO	445	445	703	-	0
30044010	MEDIC. C/ ALCALOIDES O DERIV. S/HORMONAS NI 29.37,	923	439	635	243	449
89040010	REMOLCADORES DE ALTA MAR	-	-	620	-	200
	SUBTOTAL	162.820	73.830	103.165	39.865	49.032
	Otros Productos	86.807	39.128	40.198	22.565	21.894
	TOTAL PAÍS	249.627	112.958	143.363	62.430	70.926

Se incluyen los 50 principales productos que hayan igualado o superado US\$1.200.000 en el año 2002, o los US\$600.000 en el periodo enero-junio de 2003.

PRINCIPALES PRODUCTOS IMPORTADOS DESDE ECUADOR

(Miles de US\$ cif)

CÓDIGO	DESCRIPCIÓN	2002	Ene-Jun 2002	Ene-Jun 2003	Abr-Jun 2002	Abr-Jun 2003
8030000	BANANAS O PLÁTANOS, FRESCOS O SECOS	31.219	14.449	11.728	8.570	6.182
16041410	ATUNES ENTEROS O EN TROZOS, EXCEPTO PICADOS	12.173	7.061	6.960	3.760	3.784
27111200	PROPANO LICUADO	9.692	1.873	-	1.873	2.788
27101959	LOS DEMÁS ACEITES COMBUSTIBLES RESIDUALES PESADOS	6.994	-	-	-	-
18050000	CACAO EN POLVO SIN AZUCARAR NI EDULCORAR	5.063	1.878	2.559	1.201	1.708
15162010	GRASAS Y ACEITES, VEGETALES Y SUS FRACCIONES	3.144	2.372	217	1.186	171
3061312	CAMARÓN ECUATORIANO CONGELADO	2.246	919	847	536	456
20089100	PALMITOS PREP. O CONSERV., INCLUSO CON EDULCORANTE	2.227	1.307	1.045	719	558
16042010	LAS DEMÁS PREPARACIONES Y CONSERVAS DE ATÚN	1.703	736	697	417	290
73063000	TUBOS Y PERF.HUECO HE, SOLD,SECC. CIRCUL.,HE O ACE	1.688	1.032	523	489	156
8043000	PIÑAS (ANANÁS), FRESCAS O SECAS.	1.025	454	569	268	250
18031000	PASTA DE CACAO, SIN DESGRASAR	991	305	1.035	195	542
40111000	NEUMÁTICOS NUEVOS DE CAUCHO P/AUTOMÓVILES DE TURI	965	497	475	135	229
6031050	FLORES Y CAPULLOS DE ROSAS CORT. P/RAMOS O ADORNOS	830	341	393	250	220
40119910	LOS DEMÁS NEUM. N.VOS CAUCHO TIPO USADO EN CAMIONET	762	383	413	243	183
48041910	LOS DEMÁS PAPELES PARA CARAS (CUBIERTAS)	662	143	887	62	514
30049010	LOS DEMÁS MEDIC. PARA VENTA AL POR MENOR, USO HUM	529	280	60	172	46
48191010	CAJAS DE CARTÓN CORRUGADO	400	400	-	-	-
72149100	LAS DEMÁS BARRAS ACERO S/ALEAR SECCIÓN TRNSV RECT.	391	146	-	96	169
85311090	LOS DEMÁS AVISADOR. ELECT.PROTECC. C/ ROBO O INCEN	320	156	223	90	126
96081010	BOLIGRAFOS DESECHABLES	300	60	579	8	237
9011100	CAFÉ SIN TOSTAR, SIN DESCAFEINAR	263	191	443	50	285
23012029	LAS DEMÁS HARINAS DE CRUSTÁCEOS , NO PARA LA ALIM.	17	17	259	0	222
15162030	ACEITES VEGETALES TOTAL O PARCIALMENTE REF. PARA O	217	89	242	-	14
61103010	SUETERES (JERSEYS), DE FIBRAS SINTÉTICAS O ARTIFI	213	209	211	24	-
54025290	LOS DEMÁS HILADOS SENCILLOS, POLIEST., TORSIÓN>= 5	136	102	207	94	123
9024000	TÉ NEGRO (FERMENTADO) Y TÉ PARCIALM. FERM., EN OTR	279	149	177	84	97
61151110	CALZAS, PANTY M.Y LEOTARDOS, FIBRA SINT. TIT <=67 D	230	113	150	64	75
	SUBTOTAL	84.678	35.663	30.898	20.587	19.424
	Otros Productos	7.867	4.235	7.961	2.267	1.775
	TOTAL PAÍS	92.544	39.899	38.859	22.854	21.199

Se incluyen los 50 principales productos que hayan igualado o superado los US\$300.000 en el año 2002, o los US\$150.000 en el periodo enero-junio de 2003.

PRINCIPALES PRODUCTOS EXPORTADOS A MÉXICO

(Miles de US\$ fob)

CÓDIGO	DESCRIPCIÓN	2002	Ene-Jun 2002	Ene-Jun 2003	Abr-Jun 2002	Abr-Jun 2003
74031100	CÁTODOS Y SECCIONES DE CÁTODO, DE COBRE REFINADO	103.439	44.734	36.725	26.463	16.375
74020010	COBRE PARA EL AFINO	88.304	44.234	33.705	28.158	16.669
44071019	LAS DEMÁS MADERAS ASERRADAS DE PINO INSIG., DE ESP	58.797	24.128	33.016	13.344	17.074
87043121	CAMIONETAS M.ÉMBOLO, ENC.CHISPA,C.MÁX<=5T,C.ÚTIL>5	48.208	25.590	5.034	16.491	3.244
44121910	MADERA CONTRACHAP.C/HOJA EXTERNA CONÍFERAS,ESP. <	28.566	13.541	11.706	8.838	6.106
26209920	LAS DEMÁS CENIZAS Y RESID. (EXC. DE SID.) CON PRIN	26.962	17.301	2.826	10.299	720
8061030	UVA FRESCA, VARIEDAD RED GLOBE	24.684	24.394	21.290	9.477	11.101
87032299	LOS DEMÁS VEHIC. M.EMBOL. E. CHISPA.,CILIND >1000<	21.430	8.402	3.648	3.596	-
87032291	AUTOMÓVILES TURISMO, E.CHISPA M.PISTÓN, CIL >1000<	18.179	5.228	214	3.562	-
48109210	CARTULINAS	13.788	6.952	6.728	3.677	3.019
40111000	NEUMÁTICOS NUEVOS DE CAUCHO P/AUTOMÓVILES DE TURI	13.502	6.658	5.040	3.830	3.141
7032000	AJOS FRESCOS O REFRIGERADOS	11.629	5.545	5.450	38	43
26209910	LAS DEMÁS CENIZAS Y RESIDUOS (EXC. DE SID.) CON PR	10.718	-	9.242	-	3.231
20087011	MELOCOTONES, INCL. LOS GRIÑONES Y NECT., EN MIT.,	9.960	3.509	8.391	1.512	4.989
33072000	DESODORANTES CORPORALES Y ANTITRASPIRANTES	9.421	3.367	5.752	2.057	3.402
40112000	NEUMÁTICOS NUEVOS DE CAUCHO ÚTIL. EN AUTOBUSES O C	9.403	5.009	4.168	2.404	2.325
87043161	CHASIS CAMIONETAS, M.ÉMB,E.CHISPA,C.MÁX<=5T ÚTIL>5	9.261	5.439	4.896	2.029	3.425
44112100	TABLEROS FIBRA DENS > 0,5 y <= 0,8 G/CM3., SIN TRA	8.969	3.410	5.650	1.452	1.647

PRINCIPALES PRODUCTOS EXPORTADOS A MÉXICO

(Miles de US\$ fob)

(Continuación)

CÓDIGO	DESCRIPCIÓN	2002	Ene-Jun 2002	Ene-Jun 2003	Abr-Jun 2002	Abr-Jun 2003
8093020	MELOCOTONES (DURAZNOS), FRESCOS	8.766	6.289	6.851	538	870
4029910	LECHE CONDENSADA	8.227	1.135	1.757	1.135	1.336
2109900	LAS DEMÁS CARNES Y DESPOJ. COMEST., SALADO, SECO O	7.764	285	990	285	833
8132000	CIRUELAS SECAS	7.681	1.861	2.739	1.284	2.195
22042121	VINO CABERNET SAUVIGNON, CAPACIDAD <= A 2 L	7.433	2.708	3.269	1.304	1.595
8062010	PASAS MORENAS	7.169	4.165	2.575	2.642	1.622
8061010	UVA FRESCA, VARIEDAD THOMPSON SEEDLESS (SULTANINA)	6.722	6.584	6.227	1.388	1.571
31059020	ABONOS MINERAL. O QUÍMICOS CON LOS 3 FERTILIZANTES	6.716	2.788	3.533	1.663	1.034
8081090	LAS DEMÁS VARIEDADES DE MANZANAS FRESCAS	6.541	3.279	3.456	3.190	3.248
44152010	PALETAS DE MADERA	6.172	1.907	3.185	1.681	2.161
44031010	POSTES EN BRUTO C/ PINTURA, CREOSOTA U OTROS AGTES	6.124	4.284	4.150	1.573	2.467
8081020	MANZANAS FRESCAS, VARIEDAD ROYAL GALA	5.773	4.207	7.022	2.725	3.898
20089200	MEZCLAS PREPARADAS O CONSERV., INCL. CON EDULC. O	5.578	2.907	3.152	2.380	2.740
2071410	TROZOS Y DESPOJOS COMEST. DE GALLO O GALLINA, DESH	5.417	5.417	-	2.879	-
74040011	ÁNODOS GASTADOS; DESPERD. Y DESECHOS CONT. CU < 94	5.373	-	11.589	-	6.540
2032290	LAS DEMÁS CARNES DE PORCINOS SIN DESHUESAR, CONGEL	5.362	2.398	1.447	884	568
8094010	CIRUELAS FRESCAS	5.313	4.652	5.015	583	613
48193010	SACOS (BOLSAS) CON UNA ANCHURA EN LA BASE > A 40 C	4.863	1.756	2.548	957	1.120
20079911	PREPARACIONES DE PULPA DE MELOCOTÓN (DURAZNOS)	4.588	2.661	1.983	1.587	685
72091800	P. PLANOS FE S/ALEAR, ENROLL, LAM. FRIO, A>=600 ES	4.515	2.847	3.793	2.847	-
2032210	CHULETAS DE PORCINO, SIN DESHUESAR, CONGELADAS	4.442	1.564	2.220	601	1.049
44182090	MARCOS, CONTRAMARCOS Y UMBRALES DE MADERA	4.414	2.074	1.438	868	649
87084030	CAJAS DE CAMBIO, DE VEHÍCULOS AUTOMÓVILES DE PARTI	591	1	6.940	-	4.470
19019090	LAS DEMÁS PREP. ALIM. A BASE HARINAS, CON CACAO<=4	3.883	1.063	3.735	-	2.459
87032391	AUTOMÓVILES TURISMO, E.CHISPA M.PISTÓN, CIL >1500<	1.996	1.996	3.627	1.085	-
21069021	PREP. COMP. NO ALCOH. PARA FABR. BEBIDAS, CON SABO	3.226	2.434	3.575	2.391	3.308
3042052	FILETES DE SALMONES DEL ATLÁNTICO Y DANUBIO, CONGE	4.062	1.757	3.329	1.050	1.738
4069010	QUESO GOUDA Y DEL TIPO GOUDA	4.392	2.445	3.314	1.094	2.205
8061090	UVA FRESCA, LAS DEMÁS VARIEDADES	3.694	2.956	2.729	230	339
89040010	REMOLCADORES DE ALTA MAR	-	-	2.605	-	2.605
8093010	NECTARINES FRESCOS	2.914	2.116	2.328	75	120
	SUBTOTAL	674.930	327.979	314.603	176.143	150.546
	Otros Productos	232.756	119.931	106.180	65.383	63.428
	TOTAL PAÍS	907.685	447.910	420.783	241.526	213.974

Se incluyen los 50 principales productos que hayan igualado o superado los US\$4.400.000 en el año 2002, o los US\$2.200.000 en el período enero-junio de 2003.

PRINCIPALES PRODUCTOS IMPORTADOS DESDE MÉXICO

(Miles de US\$ cif)

CÓDIGO	DESCRIPCIÓN	2002	Ene-Jun 2002	Ene-Jun 2003	Abr-Jun 2002	Abr-Jun 2003
85252030	TELÉFONOS CELULARES	50.049	11.254	34.626	10.713	24.234
31031090	LOS DEMÁS SUPERFOSFATOS	17.110	9.884	14.289	5.904	8.391
85281220	AP. REC.T.V., INCL. C/R. RADIOD. O GRAB., COLOR,PA	16.612	11.500	6.663	6.167	3.506
39076000	POLITERFALATO DE ETILENO	16.192	7.658	7.401	3.497	2.873
84715000	UNIDADES DE PROCESO DIG., EXC.DE PART. 8471.41 U 8	16.052	6.869	5.756	4.594	3.382
85281260	AP. REC.T.V., INCL. C/R. RADIOD. O GRAB.,COLOR, PA	15.475	5.307	11.003	4.811	8.437
85175090	LOS DEMÁS APAR. TELECOMUNIC. P/CORRIENTE PORTADORA	15.254	6.111	2.001	5.598	456
30049010	LOS DEMÁS MEDIC. PARA VENTA AL POR MENOR, USO HUM	13.121	6.281	8.565	2.372	4.822
87043121	CAMIONETAS M.ÉMBOLO, ENC.CHISPA,C.MAX<=5T,C.UTIL>5	11.413	6.480	3.605	3.102	2.063
87032391	AUTOMÓVILES TURISMO, E.CHISPA M.PISTON, CIL >1500<	10.543	5.007	4.861	2.450	2.566
32061110	PIGMENTOS, CON UN CONTENIDO DE DIÓXIDO DE TITANIO	8.387	3.612	6.583	1.449	3.517
87012020	TRACTORES CARRETERA P/SEMIRREMOLQUES, M. DIESEL PO	8.262	2.470	7.942	1.694	3.529
28353100	TRIFOSFATO DE SODIO (TRIPOLIFOSFATO DE SODIO)	8.008	3.584	4.759	2.352	2.677
82121010	MÁQUINAS DE AFEITAR DESECHABLES	7.540	2.245	3.899	1.175	2.287
85281290	LOS DEMÁS APAR. RECEPT.V., INCL. C/RADIODIF.O GR	7.096	942	1.341	942	-

PRINCIPALES PRODUCTOS IMPORTADOS DESDE MÉXICO

(Miles de US\$ cif)

(Continuación)

CÓDIGO	DESCRIPCIÓN	2002	Ene-Jun 2002	Ene-Jun 2003	Abr-Jun 2002	Abr-Jun 2003
84716032	MONITORES (U.REPRES.VISUAL), CRISTAL LIQUIDO, COLO	5.980	4.074	114	2.585	8
84716031	MONITORES (U.REPRES.VISUAL) C/TUBOS RAYOS CATÓDIC	4.605	2.106	678	1.215	307
27101959	LOS DEMÁS ACEITES COMBUSTIBLES RESIDUALES PESADOS	4.578	4.578	-	4.578	-
33051000	CHAMPÚS	4.334	2.014	1.921	1.078	1.079
27101930	COMBUSTIBLE PARA MOTORES A REACCIÓN	4.183	3.952	-	3.952	-
39041020	POLICLORURO DE VINILO, GRADO DE SUSPENSIÓN	4.086	3.250	2.618	1.977	1.898
85175010	MODEMS PARA MAQ.PROCESADORAS DE DATOS PART. 84.71	3.978	1.123	-	1.015	0
85252090	LOS DEMÁS APARATOS EMISORES CON APARATO RECEPTOR I	3.779	3.697	16	1	15
38249049	LAS DEMÁS PREPARACIONES PARA LA CONCENTRACIÓN DE M	3.746	2.263	1.354	1.134	480
72106100	PROD. LAM. HE, ANC. 600 MM., REVESTIDOS DE ALEAC.	3.552	2.887	1.431	1.720	277
84713000	COMPTDOR DIGIT PORTÁT, P<= 10 K.,C/ CPU, TECLADO	3.388	968	1.785	417	854
28070000	ÁCIDO SULFÚRICO; OLEUM	3.081	2.025	-	960	-
85273190	LOS DEMÁS APAR. RECEP RADIOD., INCL.RECIBAN SEÑAL	2.933	343	1.430	343	595
39011010	POLIETILENO DE DENSIDAD INFERIOR A 0,94, DE ALTA P	2.868	1.437	961	828	68
87082990	LAS DEMÁS PART.Y ACC.CARROCEÍA VEH. AUTOM. PART.	2.807	1.846	225	1.620	62
59022000	NAPAS TRAMADAS P. NEUMATICOS DE POLIÉSTERES	2.800	1.379	1.512	744	776
32151991	LAS DEMÁS TINTAS P/ IMPRESORAS DE COMPUTACIÓN, EX	2.655	1.183	-	801	34
85281210	AP. REC.T.V., INCL. C/R. RADIOD. O GRAB.,COLOR,PAN	2.507	1.335	610	919	343
32030090	LAS DEMÁS MATERIAS COLORANTES DE ORIGEN VEGETAL O	2.423	1.298	1.172	228	769
28141000	AMONIACO ANHIDRO	2.357	2.357	-	-	-
48184090	COMPRESAS Y TAMPONES HIGIÉNICOS Y ART. SIMIL, PAST	2.273	1.021	936	580	322
72104900	LOS DEMÁS PROD. DE HE CINCADOS DE OTRO MODO, ANCHO	2.182	906	1.404	804	481
29411000	PENICILINAS Y DERIV. C/ ESTRUCTURA ÁC. PENICILÁNIC	2.058	1.067	926	621	208
85175020	LOS DEMÁS APARATOS DE TELEFÓNICOS POR CORRIENTE PO	2.013	1.950	56	46	12
85299070	LAS DEMÁS PARTES DESTINADAS A LOS BS DE PART. 85.2	1.322	9	1.909	2	75
84718090	LAS DEMÁS U. DE MAQ. AUTOMÁTICAS P/TRATMTO. O PROC	891	200	1.761	196	531
85421000	TARJETAS PROVISTAS DE UN CIRCUITO INTEGRADO ELECTR	788	352	1.567	214	1.344
39033000	COPOLÍMEROS DE ACRILONITRILLO-BUTADIENO-ESTIRENO (A	1.676	606	1.265	394	767
55013000	CABLES ACRÍLICOS O MODACRÍLICOS.	1.545	968	1.014	420	537
	SUBTOTAL	306.502	140.397	149.960	86.209	84.582
	Otros Productos	168.651	87.513	67.243	44.319	34.072
	TOTAL PAÍS	475.153	227.910	217.204	130.529	118.655

Se incluyen los 50 principales productos que hayan igualado o superado los US\$2.000.000 en el año 2002, o US\$1.000.000 en el periodo enero-junio de 2003.

PRINCIPALES PRODUCTOS EXPORTADOS A PARAGUAY

(Miles de US\$ fob)

CÓDIGO	DESCRIPCIÓN	2002	Ene-Jun 2002	Ene-Jun 2003	Abr-Jun 2002	Abr-Jun 2003
21069021	PREP. COMP. NO ALCOH. PARA FABR. BEBIDAS, CON SABO	4.831	2.790	1.119	763	295
48010010	PAPEL PRENSA EN BOBINAS	3.372	1.826	1.039	1.017	658
30049010	LOS DEMÁS MEDIC. PARA VENTA AL POR MENOR, USO HUM	1.307	700	955	331	527
24022000	CIGARRILLOS QUE CONTENGAN TABACO	1.043	649	481	290	263
74081110	ALAMBRE DE COBRE REF., DE SECCIÓN TRANS. > A 6 MM	805	391	678	391	179
48192010	CAJAS PLEGABLES DE CARTÓN SIN CORRUGAR	550	477	0	190	-
21069090	LAS DEMÁS PREPARACIONES ALIMENT. NO EXP.NI COMP. O	531	394	197	304	101
11071000	MALTA (DE CEBADA U OTROS CEREALES), SIN TOSTAR	477	336	243	42	134
22042190	LOS DEMÁS VINOS CAPACIDAD <= A 2 L	459	288	95	263	79
27101963	ACEITES LUBRICANTES TERMINADOS	382	251	64	142	11
33072000	DESODORANTES CORPORALES Y ANTITRASPIRANTES	356	204	145	94	121
17041090	LOS DEMÁS CHICLES Y GOMAS DE MASCAR	319	12	200	12	118
40119910	LOS DEMÁS NEUM. NVOS CAUCHO TIPO USADO EN CAMIONET	303	210	143	109	69
21039020	MAYONESA	241	115	97	84	44
21041090	LAS DEMÁS PREPARACIONES PARA SOPAS, POTAJES O CALD	213	140	113	76	79
22042129	LOS DEMÁS VINOS TINTOS CON DEN. DE ORIGEN CAPACIDA	212	165	12	141	12
30044010	MEDIC. C/ ALCALOIDES O DERIV. S/HORMONAS NI 29.37,	202	101	161	80	116

PRINCIPALES PRODUCTOS EXPORTADOS A PARAGUAY

(Miles de US\$ fob)

(Continuación)

CÓDIGO	DESCRIPCIÓN	2002	Ene-Jun 2002	Ene-Jun 2003	Abr-Jun 2002	Abr-Jun 2003
30043910	LOS DEMÁS MEDIC. C/ HORM. U OTROS DE 29.37 S/ANT.	202	122	73	72	37
22042121	VINO CABERNET SAUVIGNON, CAPACIDAD <= A 2 L	192	51	30	30	30
87033291	AUTOMÓVILES TURISMO, M. EMB., E.COMPRES., C>1500<=	189	185	-	184	-
39041020	POLICLORURO DE VINILO, GRADO DE SUSPENSIÓN	174	-	-	-	-
48109210	CARTULINAS	173	78	188	41	78
19021990	LAS DEMÁS PASTAS ALIMENTICIAS SIN COCER NI RELLENA	147	104	56	37	35
94054090	LOS DEMÁS APARATOS ELÉCTRICOS DE ALUMBRADO	125	125	-	-	-
38083011	FERBICIDAS ACOND. VTA. POR MENOR ENV. DE HASTA 5 K	118	38	14	38	14
84378000	LAS DEMÁS MÁQ.Y APAR. P/MOLIENDA O TRAT.CEREAL. U	117	111	11	-	-
30045010	LOS DEMÁS MEDIC. CON VITAMINAS PARA USO HUMANO, AL	115	58	56	27	26
17049050	PASTILLAS	114	111	70	92	45
49019920	LOS DEMÁS LIBROS ACADÉMICOS, CIENTÍFICOS TÉCNICOS	112	84	34	32	21
19053100	GALLETAS DULCES (CON ADICIÓN DE EDULCORANTES)	108	78	28	56	18
30042010	MEDICAMENTOS CON OTROS ANTIBIÓTICOS USO HUM., AL D	108	72	104	13	63
33021000	MEZCLAS SUST. ODORÍFERAS, USADA EN IND. ALIMENT. O	103	55	71	31	35
49029090	LAS DEMÁS PUBL. PERIÓDICAS, IMPRESAS, INCL. ILUST.	103	52	53	27	31
18069010	CHOCOLATES RELLENOS, EN FORMAS DISTINTA DE LOS BLO	101	65	44	21	23
41015000	CUEROS Y PIEL.ENT.BRUTO, BOVINOS Y EQUINOS P. UNIT	-	-	337	-	112
30041010	MEDIC. C/ PENICIL. O CON ESTR. ÁC. PENICILÁNICO, U	57	33	198	25	118
39202010	LAS DEMÁS PLACAS DE POLÍMEROS DE PROPILENO DENSIDA	37	-	113	-	76
87021011	V. AUT., M. ÉMBOLO, ENC.COMPRES.,10-15 ASTOS,CIL.>	-	-	94	-	94
22042130	LOS DEMÁS VINOS CON DEN. DE ORIGEN CAPACIDAD <= 2	76	51	91	16	91
33049910	CREMAS PARA EL CUIDADO DE LA PIEL	55	29	80	19	59
30066000	PREP. QUÍM. ANTICONC. BASE HORM. U OTROS 29.37 O	98	73	67	43	30
84531000	MÁQUINAS Y APAR. P/PREPARAR, CURTIR O TRABAR CUERO	-	-	65	-	65
49119900	LOS DEMÁS IMPRESOS	45	34	63	18	46
33059010	TINTURAS CAPILARES	60	16	61	8	43
55081010	HILOS DE COSER DE POLIÉSTERES, ACOND. P/ VENTA POR	51	26	56	12	32
19021910	ESPAGUETIS, SIN COCER, RELLENAR NI PREPARAR DE OTR	94	56	53	30	26
12119010	BOLDO, FR. O SECO, INCL. CORT., QUEBRANTADO O PULV	76	32	50	15	38
	SUBTOTAL	18.552	10.790	7.903	5.216	4.090
	Otros Productos	5.713	3.361	2.090	1.471	1.175
	TOTAL PAÍS	24.265	14.151	9.994	6.687	5.265

Se incluyen los 50 principales productos que hayan igualado o superado los US\$100.000 en el año 2002, o los US\$50.000 en el período enero-junio de 2003.

PRINCIPALES PRODUCTOS IMPORTADOS DESDE PARAGUAY

(Miles de US\$ cif)

CÓDIGO	DESCRIPCIÓN	2002	Ene-Jun 2002	Ene-Jun 2003	Abr-Jun 2002	Abr-Jun 2003
23040030	PELLETS (OBT.DE RESIDUOS DEL ACEITE DE SOYA)	28.072	17.725	2.476	2.353	-
2013020	CUARTOS TRASEROS DE BOVINOS, DESHUESADOS, FR.O REF	20.470	12.598	-	6.702	-
2013010	CUARTOS DELANTEROS DE BOVINOS, DESHUESADOS, FRESCO	13.760	8.179	-	4.687	-
15179010	MEZCLAS DE ACEITES VEGETALES, EN BRUTO	2.406	2.406	-	477	-
23040020	HARINAS DE TORTAS (OBTENIDOS DE EXTRAC. DEL ACEITE	1.564	881	5.203	360	2.133
52010000	ALGODÓN SIN CARDAR NI PEINAR.	1.535	412	-	320	584
44121400	MADERA CONTRACHAP. C/HOJA EXT. DISTINTA CONIFERAS	1.298	691	805	353	539
44121990	LAS DEMÁS MADERAS CONTRACHAP.C/HOJA DE ESP. <=0.6	931	480	155	280	17
2023010	CUARTOS DELANTEROS DE BOVINOS, DESHUESADOS, CONGEL	863	857	-	103	-
39172300	TUBOS RIGIDOS DE POLÍMEROS DE CLORURO DE VINILO	805	269	425	221	190
2013090	LAS DEMÁS CARNES DE BOVINOS DESHUESADAS, FR. O REF	787	450	-	7	-
41041100	CUEROS PIELS CURTID. BOVINOS EQUINOS, E.HÚMEDO P	676	271	-	204	136
23061000	TORTAS Y DEMÁS RESID. SÓLIDOS DE SEMILLAS DE ALGOD	596	596	-	596	-
42050000	LAS DEMÁS MANUFACTURAS DE CUERO NATURAL O REGENERA	323	137	40	135	30
5119990	LOS DEMÁS PROD. Y ANIM. MUERTOS DE CAP. 1 Ó 3, NO	227	149	-	97	-
24039190	LOS DEMÁS TABACOS HOMOGENEIZADOS O RECONSTITUIDOS	223	223	-	75	-

PRINCIPALES PRODUCTOS IMPORTADOS DESDE PARAGUAY

(Miles de US\$ cif)

(Continuación)

CÓDIGO	DESCRIPCIÓN	2002	Ene-Jun 2002	Ene-Jun 2003	Abr-Jun 2002	Abr-Jun 2003
62046210	PANTALONES DE ALGODÓN MEZCLILLA (DENIM) PARA MUJE	205	55	35	-	27
2023090	LAS DEMÁS CARNES DE BOVINOS DESHUESADAS, CONGELADA	203	203	-	54	-
12010090	LAS DEMÁS HABAS DE SOJA, INCL. QUEBRANT., EXC. PAR	-	-	4.984	-	1.976
73021000	CARRILES (RIELES) DE FUNDICION, HIERRO O ACERO	-	-	612	-	212
24031000	TABACO PARA FUMAR, INCL. C/ SUS SUCEDÁNEOS EN CUA	115	-	221	-	147
62034291	PANTALONES LARGOS , DE ALGODÓN, PARA HOMBRES O NIÑ	199	125	207	105	56
	SUBTOTAL	75.259	46.708	15.163	17.128	6.047
	Otros Productos	3.432	1.775	2.278	961	739
	TOTAL PAÍS	78.691	48.483	17.441	18.089	6.786

Se incluyen los 50 principales productos que hayan igualado o superado los US\$200.000 en el año 2002, o los US\$100.000 en el periodo enero-junio de 2003.

PRINCIPALES PRODUCTOS EXPORTADOS A PERÚ

(Miles de US\$ fob)

CÓDIGO	DESCRIPCIÓN	2002	Ene-Jun 2002	Ene-Jun 2003	Abr-Jun 2002	Abr-Jun 2003
26030000	MINERALES DE COBRE Y SUS CONCENTRADOS	34.588	22.603	2.342	15.510	2.342
48010010	PAPEL PRENSA EN BOBINAS	24.303	14.394	10.338	8.099	5.435
27101940	ACEITES COMBUSTIBLES DESTILADOS (GAS OIL, DIÉSEL O	20.933	3.964	10.378	-	-
21069029	PREP. COMP. NO ALCOH. PARA FABR. BEBIDAS, CON OTRO	13.324	6.683	2.658	1.818	1.149
48184020	PAÑALES DE BEBÉ DE PASTA DE PAPEL	12.603	6.659	6.674	3.977	3.592
31023000	NITRATO DE AMONIO, INCLUSO EN DISOLUCIÓN ACUOSA	11.987	6.032	5.820	3.804	3.210
27101129	LAS DEMÁS GASOLINAS, EXCEPTO PARA AVIACIÓN	10.891	4.146	5.970	1.507	3.603
39021000	POLIPROPILENO EN FORMA PRIMARIA	10.279	5.251	6.275	2.252	3.428
48109210	CARTULINAS	9.922	4.482	5.225	2.365	2.535
21069021	PREP. COMP. NO ALCOH. PARA FABR. BEBIDAS, CON SABO	7.583	2.759	2.189	954	820
39202010	LAS DEMÁS PLACAS DE POLÍMEROS DE PROPILENO DENSIDA	7.042	2.671	2.744	1.427	1.266
30049010	LOS DEMÁS MEDIC. PARA VENTA AL POR MENOR, USO HUM	6.956	3.607	2.458	1.571	1.405
3037921	JUREL ENTERO CONGELADO, EXCLUIDO HÍGADO, HUEVAS Y	6.047	1.304	953	1.218	680
20087011	MELOCOTONES, INCL. LOS GRIÑONES Y NECT., EN MIT.,	5.902	1.316	1.960	713	1.365
48042900	LOS DEMÁS PAPELES KRAFT PARA SACOS (BOLSAS)	5.729	3.438	3.005	2.040	1.562
47032900	PASTA QUÍM.NO CONÍF. SULF.O SOSA,EXC. DIS., SEMIB	5.314	2.447	2.738	1.624	1.146
11042210	GRANOS DE AVENA MONDADOS	4.937	2.308	3.085	1.486	2.146
15171010	MARGARINA, EXC. LA MARG. LÍQ., EN ENV. INMED.DE CO	4.418	1.940	1.675	954	816
11071000	MALTA (DE CEBADA U OTROS CEREALES), SIN TOSTAR	4.389	1.235	3.138	1.235	1.862
47032100	PASTA QUÍM.CONÍF. SULF.O SOSA,EXC. DISOLV., SEMIB	4.375	2.283	2.039	1.206	957
39011010	POLIETILENO DE DENSIDAD INFERIOR A 0,94, DE ALTA P	3.667	2.429	1.284	1.042	368
8062010	PASAS MORENAS	3.443	690	564	487	440
33051000	CHAMPÚS	3.206	1.866	1.235	874	576
3026931	JUREL ENTERO FR. O REFR., EXCLUIDO HÍGADO, HUEVAS	3.072	1.403	1.020	750	497
24022000	CIGARRILLOS QUE CONTENGAN TABACO	2.858	1.658	892	804	487
44103200	LOS DEMÁS TABLEROS DE PART. DE MADERA RECUB. CON M	2.591	1.159	1.675	679	946
73261110	BOLAS FORJ. O ESTAMP. DE FE O ACERO, P/ MOLIENDA D	2.482	2.341	300	1.205	-
8081010	MANZANAS FRESCAS, VARIEDAD RICHARD DELICIOUS	2.479	910	1.024	795	797
48026112	LOS DEMÁS PAPELES, FIBRAS >10% DEL PESO, ROLLOS, P	2.365	449	1.576	92	632
40111000	NEUMÁTICOS NUEVOS DE CAUCHO P/AUTOMÓVILES DE TURI	2.292	1.314	1.017	620	624
8081090	LAS DEMÁS VARIEDADES DE MANZANAS FRESCAS	2.177	1.114	959	766	681
44071019	LAS DEMÁS MADERAS ASERRADAS DE PINO INSIG., DE ESP	2.117	1.162	1.363	707	718
39201010	LAS DEMÁS PLACAS DE POLÍMEROS DE ETILENO DE DENSID	2.049	1.069	558	507	265
63053321	LOS DEMÁS SACOS,TALEGAS P/ENV., DE POLIPROPIL.,CAP	2.029	974	1.231	854	604
39023000	COPOLÍMEROS DE PROPILENO EN FORMAS PRIMARIAS	1.749	821	2.507	357	1.697
27111300	BUTANOS LICUADOS	1.269	393	2.133	393	306
89040090	LOS DEMÁS REMOLCADORES Y BARCOS EMPUJADORES.	1.798	1.798	1.785	-	1.785
36030040	DETONADORES	1.082	332	1.404	116	842
27101930	COMBUSTIBLE PARA MOTORES A REACCIÓN	456	456	1.399	-	-
70052910	LOS DEMÁS VIDRIOS SIN ARMAR, DE VIDRIO FLOT., ESP.	1.575	713	1.252	311	361

PRINCIPALES PRODUCTOS EXPORTADOS A PERÚ

(Miles de US\$ fob)

(Continuación)

CÓDIGO	DESCRIPCIÓN	2002	Ene-Jun 2002	Ene-Jun 2003	Abr-Jun 2002	Abr-Jun 2003
10040000	AVENA	414	307	1.080	193	497
84714190	LOS DEMÁS COMPUTADORES DIGIT., C/CPU, UD ENTRADA Y	1.848	688	1.068	255	492
SUBTOTAL		258.538	123.567	108.989	65.567	52.932
Otros Productos		193.034	95.784	85.197	48.759	43.456
TOTAL PAÍS		451.572	219.351	194.186	114.326	96.388

Se incluyen los 50 principales productos que hayan igualado o superado los US\$2.000.000 en el año 2002, o US\$1.000.000 en el período enero-junio de 2003.

PRINCIPALES PRODUCTOS IMPORTADOS DESDE PERÚ

(Miles de US\$ cif)

CÓDIGO	DESCRIPCIÓN	2002	Ene-Jun 2002	Ene-Jun 2003	Abr-Jun 2002	Abr-Jun 2003
27090010	ACEITE CRUDO DE PETRÓLEO O DE MINER. BITUMIN CON °	83.173	17.116	87.132	-	52.865
26139010	CONCENTRADOS SIN TOSTAR DE MOLIBDENO	27.848	11.516	31.652	5.594	18.460
72283000	LAS DEMÁS BARRAS ACEROS ALEADOS, LAMIN.O EXTRUIDAS	18.029	7.095	7.347	4.285	5.127
15042010	ACEITE DE PESCADO CRUDO	12.777	7.272	19.949	3.782	9.041
27101959	LOS DEMÁS ACEITES COMBUSTIBLES RESIDUALES PESADOS	9.315	4.091	13.445	-	3.572
79011100	CINC EN BRUTO SIN ALEAR, CON UN CONT. DE ZN >=99.9	7.852	4.018	4.389	2.026	2.364
26030000	MINERALES DE COBRE Y SUS CONCENTRADOS	6.736	3.871	-	3.871	0
84212199	LOS DEMÁS FILTROS DEPURADORES DE AGUA	4.429	3.822	-	3.822	-
28352500	HIDRÓGENOORTOFOSFATO DE CALCIO (FOSFATO DICÁLCICO	4.245	2.178	2.342	1.190	1.188
28070000	ÁCIDO SULFÚRICO: OLEUM	3.958	2.918	1.513	665	751
61091011	T-SHIRTS Y CAMISETAS PUNTO ALGODÓN, C.>=75% PESO,	3.894	1.277	903	420	233
19021990	LAS DEMÁS PASTAS ALIMENTICIAS SIN COCER NI RELLENA	2.837	1.337	1.065	826	629
73259110	BOLAS Y ARTICULOS SIMILARES PARA MOLIENDA DE MINER	2.308	2.002	538	911	300
28151200	HIDRÓXIDO DE SODIO EN DISOLUCIÓN ACUOSA	2.204	1.160	2.943	271	1.476
55013000	CABLES ACRÍLICOS O MODACRÍLICOS.	2.113	931	1.090	709	502
27101190	LOS DEMÁS ACEITES LIVIANOS (LIGEROS)	2.104	650	3.661	-	-
23012013	HARINA DE PESCADO, CONT. PROT. >68% EN PESO, NO AL	1.919	302	1.424	95	862
9011100	CAFÉ SIN TOSTAR, SIN DESCAFEINAR	1.747	1.322	578	344	235
69089013	BALDOSAS DE GRES, DE LADO MAYOR ENTRE 30 CM Y 50 C	1.728	1.120	852	565	393
19021910	ESPAGUETIS, SIN COCER, RELLENAR NI PREPARAR DE OTR	1.490	830	466	457	263
79012000	ALEACIONES DE CINC EN BRUTO.	1.314	628	351	314	230
55063000	F. ACRÍLICAS O MODACRÍLICAS DISCONTINUAS, CARDADAS	1.194	693	592	407	313
23012011	HARINA DE PESCADO, CONT. PROT.< 66% DEL PESO, NO A	1.156	-	-	-	-
61091012	T-SHIRTS Y CAMISETAS PUNTO ALGODÓN, C.>=75% PESO,	1.083	272	195	56	20
12119020	ORÉGANO, FR. O SECO, INCL. CORT., QUEBRANTADO O PU	1.025	575	496	206	127
78011000	PLOMO EN BRUTO, REFINADO.	1.014	614	574	250	295
25231000	CEMENTOS SIN PULVERIZAR (CLÍNKER)	948	947	2.614	-	1.732
80011000	ESTANO EN BRUTO, SIN ALEAR.	884	349	1.404	167	892
56081911	LAS DEMÁS REDES DE MALLAS ANUDADAS DE NYLON	782	305	1.379	61	526
52061200	HILAD. SENC. FIB. ALG. S/P.,<85% PESO ,TIT<714,29>	266	170	808	101	460
56081919	LAS DEMÁS REDES DE MALLAS ANUDADAS DE MATERIAS TEX	845	115	804	30	574
52051200	HILAD. SENC. FIB. ALG. S/P., >=85% PESO ,TIT<714,2	283	175	624	113	462
56081110	REDES PARA LA PESCA, DE MATERIA TEXTIL SINTÉTICA	731	381	563	144	44
41041100	CUEROS PIELS CURTID. BOVINOS EQUINOS, E.HÚMEDO P	99	25	516	25	248
SUBTOTAL		212.329	80.078	192.207	31.704	104.186
Otros Productos		43.524	21.179	20.321	10.965	9.742
TOTAL PAÍS		255.853	101.257	212.528	42.669	113.927

Se incluyen los 50 principales productos que hayan igualado o superado US\$1.000.000 en el año 2002, o los US\$500.000 en el período enero-junio de 2003.

PRINCIPALES PRODUCTOS EXPORTADOS A URUGUAY

(Miles de US\$ fob)

CÓDIGO	DESCRIPCIÓN	2002	Ene-Jun 2002	Ene-Jun 2003	Abr-Jun 2002	Abr-Jun 2003
21069029	PREP. COMP. NO ALCOH. PARA FABR. BEBIDAS, CON OTRO	4.451	2.679	969	1.713	503
47032100	PASTA QUÍM.CONÍF. SULF.O SOSA,EXC. DISOLV., SEMIB	2.880	1.730	1.543	882	790
48010010	PAPEL PRENSA EN BOBINAS	2.716	1.457	1.165	655	633
48026112	LOS DEMÁS PAPELES, FIBRAS >10% DEL PESO, ROLLOS, P	2.047	282	164	282	164
51011100	LANA ESQUILADA, SUCIA, INCLUIDA LA LAVADA EN VIVO	1.625	1.261	1.499	346	803
48109210	CARTULINAS	1.208	634	545	350	278
20029012	PURÉS Y JUGO TOMATES, VALOR BRIX >=30% Y <= AL 3	894	484	439	282	349
21069021	PREP. COMP. NO ALCOH. PARA FABR. BEBIDAS, CON SABO	878	505	273	152	92
41021000	CUEROS Y PIELES EN BRUTO DE OVINO, CON LANA.	731	445	767	295	506
33072000	DESODORANTES CORPORALES Y ANTITRASPIRANTES	731	477	283	231	139
41015000	CUEROS Y PIEL.ENT.BRUTO, BOVINOS Y EQUINOS P. UNIT	590	308	364	167	76
25010020	SAL GEMA, SAL DE SALINAS, SAL MARINA	572	290	549	-	339
74081110	ALAMBRE DE COBRE REF., DE SECCIÓN TRANS. > A 6 MM	445	159	153	21	66
22042121	VINO CABERNET SAUVIGNON, CAPACIDAD <= A 2 L	354	245	119	136	94
30049010	LOS DEMÁS MEDIC. PARA VENTA AL POR MENOR, USO HUM	350	266	134	170	91
81050000	KIWIS FRESCOS	281	267	20	267	20
48171000	SOBRES	258	158	98	91	40
55111020	H. FIBRAS ACRIL. CONT. FIBRAS >=85%PESO, ACOND.VTA	254	177	-	177	-
12092200	SEMILLA FORRAJERA DE TRÉBOL PARA SIEMBRA	249	249	-	-	-
84224000	LAS DEMÁS MÁQ.Y APAR. PARA EMPAQUETAR O ENVOLVER M	246	22	-	-	-
12119020	ORÉGANO, FR. O SECO, INCL. CORT., QUEBRANTADO O PU	238	194	128	109	70
47032900	PASTA QUÍM.NO CONÍF. SULF.O SOSA,EXC. DIS., SEMIB	233	115	140	56	104
38249099	LOS DEMÁS PROD. QUÍMICOS O PREP. PARA LA IND. QUÍM	226	0	11	0	3
19041000	PRODUCTOS DE CEREALES, OBTENIDO POR INFLADO O TOST	220	115	75	69	44
84818010	LOS DEMÁS ART. DE GRIFERIA Y ÓRGANOS SIMIL., P/USO	220	138	54	83	19
73261110	BOLAS FORJ. O ESTAMP. DE FE O ACERO, P/ MOLIENDA D	211	12	256	-	74
29173200	ORTOFTALATOS DE DIOCTILO	208	169	-	169	-
76109000	LAS DEMÁS CONSTRUCC. Y PART. DE AL PREP. P/ LA CON	205	200	246	20	-
55093200	HIL.C/FIBRA DISC. ACRÍL.O MODAC.(EXC.H.COSER)>=85%	196	124	352	50	275
72101200	PROD. LAMINADO FE, ESTAÑADOS, ANCHO>= 600 MM, ESP.	46	-	342	-	98
41041100	CUEROS PIELES CURTID. BOVINOS EQUINOS, E.HÚMEDO P	-	-	251	-	-
85243110	DISCOS LÁSER GRAB.P/ REPRODUCIR DATOS MÁQ. AUT. PR	73	-	194	-	148
84749090	LAS DEMÁS PART.MÁQ.Y APP/TRAB. TIERRA, PIEDRA O M	82	2	187	-	95
2090020	TOCINO Y GRASA DE CERDO O AVE SIN FUNDIR, CONGELAD	197	142	175	36	98
41041900	LOS DEMÁS C. Y P. CURTIDOS DE BOVINOS O EQUINOS, E	140	-	140	-	-
3049071	SURIMI DE JUREL	128	59	113	49	46
24022000	CIGARRILLOS QUE CONTENGAN TABACO	-	-	107	-	107
39023000	COPOLÍMEROS DE PROPILENO EN FORMAS PRIMARIAS	118	19	107	19	41
SUBTOTAL		24.499	13.384	11.960	6.877	6.206
Otros Productos		13.458	8.697	5.263	4.062	2.776
TOTAL PAÍS		37.957	22.081	17.224	10.939	8.981

Se incluyen los 50 principales productos que hayan igualado o superado los US\$200.000 en el año 2002, o los US\$100.000 en el periodo enero-junio de 2003.

PRINCIPALES PRODUCTOS IMPORTADOS DESDE URUGUAY

(Miles de US\$ cif)

CÓDIGO	DESCRIPCIÓN	2002	Ene-Jun 2002	Ene-Jun 2003	Abr-Jun 2002	Abr-Jun 2003
2013010	CUARTOS DELANTEROS DE BOVINOS, DESHUESADOS, FRESCO	9.463	2.818	5.075	2.818	2.478
2013020	CUARTOS TRASEROS DE BOVINOS, DESHUESADOS, FR.O REF	9.269	2.307	5.183	2.307	2.724
48101310	PAPEL P/FINES GRÁFICOS, EN ROLLOS, CONT.FIBRAS <=	3.679	2.397	2.467	1.479	1.538
30049010	LOS DEMÁS MEDIC. PARA VENTA AL POR MENOR, USO HUM	2.273	989	1.703	508	1.171
4021000	LECHE Y NATA, CONC. O EDULC., EN POLVO, MAT. GRASA	2.023	1.419	2.788	620	2.151
10063010	ARROZ SEMIBLANQ. O BLANQ., CONT. GRANO PART.<5% E	1.736	1.048	909	722	289
12010090	LAS DEMÁS HABAS DE SOJA, INCL. QUEBRANT., EXC. PAR	1.622	-	-	-	-

PRINCIPALES PRODUCTOS IMPORTADOS DESDE URUGUAY

(Miles de US\$ cif)

CÓDIGO	DESCRIPCIÓN	2002	Ene-Jun 2002	Ene-Jun 2003	Abr-Jun 2002	Abr-Jun 2003
39204300	LAS DEMÁS PLACAS POLÍMEROS DE CLORURO VINILO CONT	1.610	921	583	500	227
44071090	LAS DEMÁS MADERAS ASERRADAS DE CONÍFERAS, DE ESP.	1.340	586	544	374	321
3079940	CARACOLES COGELADOS, SECOS O SALADOS EN SALMUERA	1.324	412	606	242	281
2013090	LAS DEMÁS CARNES DE BOVINOS DESHUESADAS, FR. O REF	1.318	515	521	515	184
48025510	LOS DEMÁS PAPELES PESO >=40<=150 G/M2 ROLLO P/ESCR	1.100	138	228	70	127
15020010	GRASAS DE ANIMALES BOVINOS, OVINOS O CAPRINOS, FUN	1.033	442	728	180	146
27101959	LOS DEMÁS ACEITES COMBUSTIBLES RESIDUALES PESADOS	984	984	-	-	-
51121110	TEJIDO DE LANA PEINADA, CONT. LANA >=85 % PESO <=2	871	398	249	163	212
40059910	LOS DEMÁS CAUCHOS MEZCLADOS SIN VULCANIZAR, EN GRÁ	831	546	477	235	207
21069029	PREP. COMP. NO ALCOH. PARA FABR. BEBIDAS, CON OTRO	774	436	369	191	118
10064000	ARROZ PARTIDO	746	444	380	-	47
24022000	CIGARRILLOS QUE CONTENGAN TABACO	683	280	571	173	241
42031010	CHAQUETAS, CHAQUETONES Y CASACAS, DE CUERO NATURAL	646	597	627	275	180
31031010	SUPERFOSFATOS SIMPLES	610	610	-	-	-
94018010	LAS DEMÁS SILLAS	547	128	8	80	5
39201010	LAS DEMÁS PLACAS DE POLÍMEROS DE ETILENO DE DENSID	449	28	473	28	242
4022118	LECHE EN POLVO, SIN AZÚCAR NI EDULC., MAT. GRASA >	78	-	2.094	-	1.909
84021900	LAS DEMÁS CALDERAS DE VAPOR, INCLUIDAS AS CALDERAS	-	-	709	-	-
62021112	CHAQUETONES, DE LANA O PELO FINO, PARA MUJERES	243	243	699	159	465
39233040	PREFORMAS DE POLITEREFTALATO DE ETILENO (PET)	313	28	507	28	141
39204900	LAS DEMÁS PLACAS DE POLÍMEROS DE CLORURO VINILO	247	84	436	19	302
48101910	LOS DEMÁS PAPELES P/ FINES GRÁFICOS, CONT. DE FIBR	209	52	377	7	184
3074910	CALAMARES CONGELADOS	304	201	261	115	168
	SUBTOTAL	46.325	19.053	29.572	11.811	16.059
	Otros Productos	17.922	8.503	10.085	4.014	5.013
	TOTAL PAÍS	64.246	27.557	39.657	15.825	21.071

Se incluyen los 50 principales productos que hayan igualado o superado los US\$500.000 en el año 2002, o los US\$250.000 en el periodo enero-junio de 2003.

PRINCIPALES PRODUCTOS EXPORTADOS A VENEZUELA

(Miles de US\$ fob)

CÓDIGO	DESCRIPCIÓN	2002	Ene-Jun 2002	Ene-Jun 2003	Abr-Jun 2002	Abr-Jun 2003
74081110	ALAMBRE DE COBRE REF., DE SECCIÓN TRANS. > A 6 MM	19.848	11.205	6.929	5.675	4.189
47032900	PASTA QUÍM.NO CONÍF. SULF.O SOSA,EXC. DIS., SEMIB	13.164	4.389	1.491	2.637	1.491
20029012	PURÉS Y JUGO TOMATES, VALOR BRIX >=30% Y <= AL 3	8.437	3.665	2.125	2.433	1.987
47032100	PASTA QUÍM.CONÍF. SULF.O SOSA,EXC. DISOLV., SEMIB	8.095	4.242	3.173	1.997	3.173
48010010	PAPEL PRENSA EN BOBINAS	6.843	4.205	1.726	2.388	1.597
21069021	PREP. COMP. NO ALCOH. PARA FABR. BEBIDAS, CON SABO	6.568	3.100	2.551	869	1.997
11071000	MALTA (DE CEBADA U OTROS CEREALES), SIN TOSTAR	6.394	4.275	-	1.771	-
7133390	LOS DEMÁS FRÉJoles COMUNES, EXCEPTO PARA SIEMBRA	4.700	4.464	545	4.099	545
8082011	PERAS PACKHMAN'S TRIUMPH, FRESCAS	4.119	2.320	421	1.556	398
3042041	FILETES DE MERLUZA COMÚN, CONGELADOS	3.533	1.623	255	509	60
8061030	UVA FRESCA, VARIEDAD RED GLOBE	3.424	3.176	409	2.130	409
48109210	CARTULINAS	2.895	1.332	142	660	38
8081090	LAS DEMÁS VARIEDADES DE MANZANAS FRESCAS	2.758	2.049	49	1.624	41
22042121	VINO CABERNET SAUVIGNON, CAPACIDAD <= A 2 L	2.756	1.004	267	539	252
47031100	PASTA QUÍM. CONÍF. AL SULFATO O SODA, EX. P/ DIS	2.715	1.614	231	574	231
8081030	MANZANAS FRESCAS, VARIEDAD RED STARKING	2.446	1.145	280	1.145	280
20079990	LAS DEMÁS CONFITURAS, JALEAS Y PASTAS FRUTAS OBT.	2.372	1.197	404	785	388
84185000	LOS DEMÁS ARMARIOS, VITRINAS, MOSTRADORES Y SIM. P	2.308	659	9	460	-
33059010	TINTURAS CAPILARES	2.267	1.047	387	526	182
8081010	MANZANAS FRESCAS, VARIEDAD RICHARD DELICIOUS	2.184	864	335	864	302
8081020	MANZANAS FRESCAS, VARIEDAD ROYAL GALA	2.107	1.691	185	1.021	166
8062010	PASAS MORENAS	2.016	197	157	155	157
44112100	TABLEROS FIBRA DENS > 0,5 y <= 0,8 G/CM3., SIN TRA	1.742	867	86	467	86

PRINCIPALES PRODUCTOS EXPORTADOS A VENEZUELA

(Miles de US\$ fob)

CÓDIGO	DESCRIPCIÓN	2002	Ene-Jun 2002	Ene-Jun 2003	Abr-Jun 2002	Abr-Jun 2003
21050020	FELADOS , INCLUSO CON CACAO, A BASE DE LECHE O CRE	1.606	1.125	341	534	255
52094290	LOS DEMÁS TEJIDOS H. COLOR MEZCLILLA CONT. ALGODÓN	1.454	1.369	911	491	881
48184010	TOALLAS HIGIÉNICAS DE PASTA DE PAPEL	1.417	821	357	407	293
20079911	PREPARACIONES DE PULPA DE MELOCOTÓN (DURAZNOS)	1.406	856	246	567	233
87043121	CAMIONETAS M.ÉMBOLO, ENC.CHISPA,C.MAX<=5T,C.ÚTIL>5	1.386	567	-	555	-
8132000	CIRUELAS SECAS	1.346	170	60	107	60
39202010	LAS DEMÁS PLACAS DE POLÍMEROS DE PROPILENO DENSIDA	1.341	389	36	203	36
8094010	CIRUELAS FRESCAS	1.317	1.300	29	469	8
15171090	MARGARINA, EXC. LA MARGARINA LIQUIDA, PRES. EN OTR	1.240	507	-	382	-
85446010	LOS DEMÁS CONDUCTORES ELÉCTRICOS TENSIÓN > A 1000	1.237	36	12	36	12
20087011	MELOCOTONES, INCL. LOS GRIÑONES Y NECT., EN MIT.,	1.192	591	58	476	58
33061000	DENTÍFRICOS	1.120	663	383	274	362
48193010	SACOS (BOLSAS) CON UNA ANCHURA EN LA BASE > A 40 C	1.085	595	576	384	171
19053200	BARQUILLOS Y OBLEAS, INCL. RELLENOS Y "WAFFLES"	1.055	983	99	431	99
18063110	CHOCOLATES RELLENOS CON PASTAS BLANDAS O LICOR, EN	1.051	972	110	507	110
22042111	VINO SAUVIGNON BLANC, CAPACIDAD <= A 2 L	1.015	370	66	152	64
27101129	LAS DEMÁS GASOLINAS, EXCEPTO PARA AVIACIÓN	-	-	3.333	-	-
27101122	GASOLINA PARA VEHÍCULOS TERRESTRES, SIN PB, DE 93	-	-	3.171	-	3.171
48184020	PAÑALES DE BEBÉ DE PASTA DE PAPEL	73	25	1.197	-	260
33072000	DESODORANTES CORPORALES Y ANTITRASPIRANTES	528	6	554	1	429
SUBTOTAL		134.560	71.676	33.696	40.856	24.472
Otros Productos		66.666	34.707	12.775	17.799	8.489
TOTAL PAÍS		201.226	106.383	46.471	58.655	32.961

Se incluyen los 50 principales productos que hayan igualado o superado US\$1.000.000 en el año 2002, o los US\$500.000 en el periodo enero-junio de 2003.

PRINCIPALES PRODUCTOS IMPORTADOS DESDE VENEZUELA

(Miles de US\$ cif)

CÓDIGO	DESCRIPCIÓN	2002	Ene-Jun 2002	Ene-Jun 2003	Abr-Jun 2002	Abr-Jun 2003
27090010	ACEITE CRUDO DE PETRÓLEO O DE MINER. BITUMIN CON °	44.556	30.173	32.227	14.361	9.473
28141000	AMONIACO ANHIDRO	16.719	7.695	-	7.695	2.984
76149000	LOS DEMÁS CABLES,TRENZAS Y SIMIL.DE AL S/AISLAR P/	15.476	6.727	1.527	5.404	422
31021000	UREA, INCLUSO EN DISOLUCIÓN ACUOSA	13.052	2.706	3.245	889	2.992
27150000	MEZCLAS BITUMINOSAS DE ASFALTO DE BETÚN NAT. , DE	10.013	10.013	-	5.806	-
27101961	ACEITES BÁSICOS LUBRICANTES	6.433	3.770	-	1.788	-
28030000	CARBONO (NEGROS DE HUMO Y FORMAS DE CARBONO NO EXP	4.925	2.473	1.219	1.035	1.085
55020011	MECHAS PARA FABRICAR FILTROS DE CIGARRILLOS	3.839	2.035	2.202	916	1.099
27101190	LOS DEMÁS ACEITES LIVIANOS (LIGEROS)	3.656	-	-	-	-
39012000	POLIETILENO DE DENSIDAD >= A 0,94	3.374	1.845	-	1.190	-
39041020	POLICLORURO DE VINILO, GRADO DE SUSPENSIÓN	3.373	1.082	-	737	-
29024100	O-XILENO	2.757	691	-	691	-
27111200	PROPANO LICUADO	2.580	2.293	-	1.242	-
40021100	LATEX DE CAUCHO ESTIRENO-BUTADIENO (SBR)	1.847	1.039	-	452	28
39019000	LOS DEMÁS POLÍMEROS DE ETILENO EN FORMAS PRIMARIAS	1.817	983	-	340	-
27101991	ACEITES AISLANTES PARA USO ELÉCTRICO	1.122	556	258	254	233
29023000	TOLUENO	1.105	231	-	231	-
82121010	MÁQUINAS DE AFEITAR DESECHABLES	1.062	461	740	248	420
22084010	RON	985	288	817	248	658
28470000	PERÓXIDO DE HIDRÓGENO, INCLUSO SOLIDIFICADO CON UR	844	287	-	271	8
31053000	HIDROGENOORTOFOSFATO DE DIAMONIO (FOSFATO DIAMÓNIC	803	803	-	25	-
72022110	FERROSILICIO, CON CONTENIDO SI, >55% Y <=80%, EN P	773	168	-	168	-
73063000	TUBOS Y PERF.HUECO HE, SOLD,SECC. CIRCUL.,HE O ACE	717	328	-	148	29
76121000	ENVASES TUBULARES FLEXIBLES, DE ALUMINIO	688	343	84	106	10
27101962	ACEITES BLANCOS (DE VASELINA, DE PARAFINA)	684	397	282	104	198

PRINCIPALES PRODUCTOS IMPORTADOS DESDE VENEZUELA

(Miles de US\$ cif)

(Continuación)

CÓDIGO	DESCRIPCIÓN	2002	Ene-Jun 2002	Ene-Jun 2003	Abr-Jun 2002	Abr-Jun 2003
72083900	P.PLANOS HE O A.S/ALEAR, ENROLL., LAM.CAL., ESPESO	669	669	-	-	191
30042010	MEDICAMENTOS CON OTROS ANTIBIÓTICOS USO HUM., AL D	657	345	217	190	102
85445990	LOS DEMÁS CONDUCTORES ELECTR. TENSION > A 80 V Y	647	287	-	153	111
30043910	LOS DEMÁS MEDIC. C/ HORM. U OTROS DE 29.37 S/ANT.	640	428	367	177	209
73082000	TORRES Y CASTILLETES, DE FUNDICION, DE HIERRO O DE	637	637	-	586	-
30059020	VENDAS, ACONDICIONADAS PARA LA VENTA AL POR MENOR	630	311	-	54	174
28112200	DIÓXIDO DE SICILIO	432	202	473	121	387
85094011	LICUADORAS UNA O MAS VELOC./C/ MOTOR ELECTRICO, US	196	125	277	68	206
82122010	HOJAS DE AFEITAR	239	53	264	0	127
	SUBTOTAL	147.949	80.444	44.198	45.697	21.148
	Otros Productos	10.263	4.716	7.605	1.928	1.537
	TOTAL PAÍS	158.212	85.160	51.803	47.624	22.685

Se incluyen los 50 principales productos que hayan igualado o superado los US\$600.000 en el año 2002, o los US\$300.000 en el período enero-junio de 2003.

INTERCAMBIO COMERCIAL CON CANADÁ Y ESTADOS UNIDOS DE AMÉRICA
2001 - ENE-JUN 2003
(Miles de US\$)

PAÍS	PERÍODO	EXPORTACIONES (*)	IMPORTACIONES	SALDO BALANZA COMERCIAL
CANADÁ	2001	258.618	427.005	-168.387
	2002	261.367	321.213	-59.846
	Ene-Jun 2002	133.033	163.119	-30.086
	Ene-Jun 2003	172.559	161.875	10.684
ESTADO UNIDOS	2001	3.421.123	2.871.371	549.752
	2002	3.694.776	2.560.034	1.134.742
	Ene-Jun 2002	2.026.892	1.297.844	729.049
	Ene-Jun 2003	1.917.990	1.272.619	645.371
TOTAL CANADÁ-ESTADOS UNIDOS	2001	3.679.741	3.298.375	381.366
	2002	3.956.143	2.881.247	1.074.896
	Ene-Jun 2002	2.159.925	1.460.963	698.962
	Ene-Jun 2003	2.090.549	1.434.494	656.055

(*) Las cifras de exportación incluyen los ajustes de los informes de variación de valor (IVV).

PRINCIPALES PRODUCTOS EXPORTADOS A CANADÁ

(Miles de US\$ fob)

CÓDIGO	DESCRIPCIÓN	2002	Ene-Jun 2002	Ene-Jun 2003	Abr-Jun 2002	Abr-Jun 2003
26030000	MINERALES DE COBRE Y SUS CONCENTRADOS	60.532	47.370	20.149	11.170	4.120
74020010	COBRE PARA EL AFINO	58.591	11.909	55.782	2.259	51.106
22042121	VINO CABERNET SAUVIGNON, CAPACIDAD <= A 2 L	8.965	3.980	4.781	2.313	2.442
44111910	TABLEROS FIBRAS DEN. >0.8 G/CM3, C/ TRAB. MEC. Y R	8.397	3.955	5.333	2.346	2.612
22042122	VINO MERLOT, CAPACIDAD <= A 2 L	5.841	2.464	2.674	1.357	1.328
44112910	LOS DEMÁS TABLEROS FIBRA DENS > 0,5 G/CM3 Y <= 0,	5.336	946	7.910	792	4.025
44091022	PERFILES Y MOLDURAS DE CONÍFERAS	5.065	2.963	3.282	1.622	1.863
3041052	FILETES DE SALMONES DEL ATLÁNTICO Y DANUBIO, FR.O	4.108	2.182	1.463	1.128	973
23012012	HARINA DE PESCADO, CONT. PROT.>= 66% EN PESO, NO A	3.799	2.811	594	721	-
22042190	LOS DEMÁS VINOS CAPACIDAD <= A 2 L	3.715	1.804	2.194	1.043	1.201
22042991	LOS DEMÁS VINOS TINTOS	3.691	1.686	1.493	634	746
22042112	VINO CHARDONNAY, CAPACIDAD <= A 2 L	3.686	1.308	1.657	711	884
3049051	TROZOS DE SALMONES DEL PACÍFICO, ATLÁNTICO Y DANUB	3.560	1.721	2.474	760	904
87041010	VOLQUETES AUTOM. P/USAR FUERA CARRET., CAP CARGA Ú	3.051	3.051	-	3.051	-
22042911	MOSTO DE UVA FERM. PARCIALM. Y APAGADO CON ALCOHO	2.956	1.230	641	942	435
20096910	LOS DEMÁS JUGOS DE UVA SIN FERMENTAR	2.912	1.046	1.192	509	629
44113910	LOS DEMÁS TABL. FIBRAS DENS. >0.35 <=0.5 G/CM3, C/	2.864	1.291	1.570	638	785
44071019	LAS DEMÁS MADERAS ASERRADAS DE PINO INSIG., DE ESP	2.794	1.071	1.278	552	417
22042111	VINO SAUVIGNON BLANC, CAPACIDAD <= A 2 L	2.746	1.105	1.120	656	582
26203000	CENIZAS Y RESID.(EXC. DE SID.) CON PRINC. COBRE	2.708	2.708	-	2.708	-
22042992	LOS DEMÁS VINOS BLANCOS	2.429	943	826	324	308
25010020	SAL GEMA, SAL DE SALINAS, SAL MARINA	2.399	148	-	-	-
44121910	MADERA CONTRACHAP.C/HOJA EXTERNA CONÍFERAS,ESP. <	2.393	1.274	982	827	498
26169010	MINERALES DE ORO Y SUS CONCENTRADOS	1.946	1.946	11.243	1.946	9.890
8112020	FRAMBUESAS, SIN COCER O COC., CONG., INCL. CON EDU	1.932	1.733	2.629	757	1.511
23012013	HARINA DE PESCADO, CONT. PROT. >68% EN PESO, NO AL	1.923	1.923	-	1.316	-
44182090	MARCOS, CONTRAMARCOS Y UMBRALES DE MADERA	1.780	860	1.009	524	540
22042123	VINO TINTO MEZCLAS, CAPACIDAD <= A 2 L	1.678	702	980	365	480
73121010	CABLES 1- 80 MM.DÍAMET, ALAMBRE SECCIÓN CIRCULAR,	1.649	661	1.612	219	911
44112990	LOS DEMÁS TABLEROS DE FIBRA DENS. > 0,5 G/CM3 Y <=	1.619	1.092	-	1.032	-
8111000	FRESAS, SIN COCER O COC., CONG., INCL. CON EDULC.	1.597	462	433	203	175
28012000	YODO	1.581	1.243	-	667	-
51121110	TEJIDO DE LANA PEINADA, CONT. LANA >=85 % PESO <=2	1.384	719	625	695	362
44091090	LAS DEMÁS MADERAS DE CONÍFERAS, PERFIL. LONG. EN 1	1.262	647	718	409	296
87089990	LAS DEMÁS PART. Y ACCESORIOS VEH. AUTOM, PART. 87.	1.251	1.086	11	72	11
28332500	SULFATO DE COBRE	1.236	649	776	371	456
3042052	FILETES DE SALMONES DEL ATLÁNTICO Y DANUBIO, CONGE	1.100	395	957	265	612
3042060	FILETES DE TRUCHA CONGELADOS	1.008	357	1.292	179	984
74031100	CÁTODOS Y SECCIONES DE CÁTODO, DE COBRE REFINADO	-	-	4.422	-	4.422
29051100	METANOL (ALCOHOL METÍLICO)	-	-	4.405	-	1.618
8081020	MANZANAS FRESCAS, VARIEDAD ROYAL GALA	742	586	1.641	466	1.465
8105000	KIWIS FRESCOS	849	781	1.391	777	1.333
8052020	CLEMENTINAS FRESCAS O SECAS	912	724	1.156	724	1.156
3049053	LAS DEMÁS CARNES DE SALMONES DEL ATLÁNTICO Y DANUB	22	22	970	-	970
8081060	MANZANAS FRESCAS, VARIEDAD GRANNY SMITH	636	636	774	619	654
20098020	JUGO DE FRAMBUESA SIN FERM. Y SIN ALCOHOL, INCL. C	197	197	745	-	315
72027000	HERROMOLIBDENO	937	371	732	214	477
22042129	LOS DEMÁS VINOS TINTOS CON DEN. DE ORIGEN CAPACIDA	915	434	691	187	329
29054200	PENTAERITRITOL (PENTAERITRITA)	795	399	651	201	447
71181000	MONEDAS SIN CURSO LEGAL, EXCEPTO LAS DE ORO	-	-	581	-	581
SUBTOTAL		231.488	117.595	157.835	49.274	105.854
Otros Productos		29.879	15.438	14.723	6.833	7.805
TOTAL PAÍS		261.367	133.033	172.559	56.108	113.660

Se incluyen los 50 principales productos que hayan igualado o superado US\$1 millón en el año 2002, o los US\$500.000 en el periodo enero-junio de 2003.

PRINCIPALES PRODUCTOS IMPORTADOS DESDE CANADÁ

(Miles de US\$ cif)

CÓDIGO	DESCRIPCIÓN	2002	Ene-Jun 2002	Ene-Jun 2003	Abr-Jun 2002	Abr-Jun 2003
10011000	TRIGO DURO	19.230	6.622	6.240	6.622	1.254
85252090	LOS DEMÁS APARATOS EMISORES CON APARATO RECEPTOR I	16.261	4.337	12.316	2.311	1.561
27011210	HULLA BITUMINOSA PARA USO METALÚRGICO	14.245	7.929	6.172	3.944	2.115
27011220	HULLA BITUMINOSA PARA USO TÉRMICO	8.825	8.825	-	6.594	2.214
48041110	LOS DEMÁS PAPELES CRUDOS PARA CARAS (CUBIERTAS)	7.130	5.221	1.603	1.334	619
48051100	PAPEL SEMIQUÍMICO PARA ACANALAR	7.057	1.734	1.738	1.253	530
85016490	GENERADORES DE CORR. ALT., DE POT. > A 122500 KVA	6.283	5.715	-	5.715	-
7134000	LENTEJAS SECAS DESV. , AUNQUE ESTÉN MONDADAS O PAR	5.807	2.709	4.027	1.681	2.273
87032491	AUTOMÓVILES TURISMO. E.CHISPA M.PISTON, CIL >3000	4.903	2.055	3.065	652	1.590
84101310	TURBINAS HIDRÁULICAS DE POTENCIA > A 10.000 KW	4.230	549	-	-	-
84198910	AUTOCLAVES.	3.828	2.795	-	2.795	-
85299090	LAS DEMÁS PART. DESTINADAS DE LOS APAR. PART. 85.2	3.768	3.688	146	114	133
84798990	LAS DEMÁS MAQ. Y APAR. MECÁNICOS CON FUNCION PROPI	3.743	3.202	740	3.156	442
10019000	LOS DEMÁS TRIGOS Y MORCAJO (TRANQUILLÓN)	3.488	1.270	3.848	-	1.812
85299070	LAS DEMÁS PARTES DESTINADAS A LOS BS DE PART. 85.2	3.417	104	906	76	323
59113200	TELAS, FIELTRO SIN FIN TIPOS DE PESO >= A 650 G/M3	3.324	1.820	1.723	882	1.047
84749090	LAS DEMÁS PART.MAQ.Y AP.P/TRAB. TIERRA, PIEDRA O M	3.317	834	2.195	281	2.029
85311090	LOS DEMÁS AVISADOR. ELECT.PROTECC. C/ ROBO O INCEN	3.121	1.524	876	801	436
47032100	PASTA QUÍM.CONÍF. SULF.O SOSA,EXC. DISOLV., SEMIB	3.083	914	827	459	165
84212199	LOS DEMÁS FILTROS DEPURADORES DE AGUA	3.058	210	864	152	838
72193200	PROD. ACERO INOX., ANCHO>=600 MM, LAM.FRIO ESP>3<=	2.795	713	5.716	401	3.108
84314990	LAS DEMÁS PART. DE MAQ. O APAR. PART. 84.26, 84.2	2.751	1.439	1.323	674	542
87012020	TRACTORES CARRETERA P/SEMIRREMOLQUES, M. DIESEL PO	2.737	1.167	661	845	-
11071000	MALTA (DE CEBADA U OTROS CEREALES), SIN TOSTAR	2.710	1.304	-	-	-
84292010	MOTONIVELADORAS	2.512	969	739	644	323
87043121	CAMIONETAS M.ÉMBOLO, ENC.CHISPA,C.MAX<=5T,C.UTIL>5	2.370	1.320	1.188	523	625
47072000	OTROS PAPEL.O CARTON. OBT.DE PASTA QUÍMICA BLANQ.	2.342	910	739	335	447
48042100	PAPEL KRAFT PARA SACOS (BOLSAS) , CRUDO	2.287	1.300	1.215	847	407
48102210	PAPEL ESTUCADO O CUCHÉ (LWC) P/IMPRIMIR, CONT.FIBR	2.239	778	2.409	380	1.489
39204300	LAS DEMÁS PLACAS POLÍMEROS DE CLORURO VINILO CONT	2.219	890	-	888	410
10083000	ALPISTE	2.195	1.427	1.305	978	841
85015399	LOS DEMÁS MOT. DE CORR. ALT., POLIFÁSICOS, DE POT.	2.172	2.172	-	-	-
84799090	LAS DEMÁS PART.MAQ.Y APAR. MECÁN.C/FUNCIÓN PROPIA,	596	180	4.137	76	3.901
84391000	MAQUINAS Y APAR. PARA FAB.PASTA DE MAT. FIBROSAS C	145	145	2.521	145	1.826
84199000	PARTES DE APAR. Y DISPOSITIVOS	563	562	1.946	488	1.588
74071090	BARRAS DE COBRE REFINADO.	593	206	1.664	206	640
87054090	LOS DEMÁS CAMIONES-HORMIGONERA,CAP. MÁX>A 6 M3 DE	442	265	1.515	265	537
30023000	VACUNAS PARA LA MEDICINA VETERINARIA	1.558	649	1.239	422	311
84021120	CALDERA VAPOR, ACUOTUB., C/PRODUCCIÓN VAPOR >100<=	-	-	1.100	-	181
7131000	GUISANTES, SEC. DESV., INCL. MONDADOS O PART.S	1.946	804	1.081	461	499
30049010	LOS DEMÁS MEDIC. PARA VENTA AL POR MENOR, USO HUM	1.082	625	1.053	229	488
84818099	LOS DEMÁS ART. DE GRIFERIA Y ORGANOS SIMIL., PARA	1.515	689	1.001	491	441
	SUBTOTAL	165.889	80.574	79.836	48.121	37.985
	Otros Productos	150.879	82.546	58.283	39.678	40.530
	TOTAL PAÍS	316.768	163.119	138.120	87.800	78.515

Se incluyen los 50 principales productos que hayan igualado o superado los US\$2.000.000 en el año 2002, o US\$1.000.000 en el período enero-junio de 2003.

PRINCIPALES PRODUCTOS EXPORTADOS A ESTADOS UNIDOS

(Miles de US\$ fob)

CÓDIGO	DESCRIPCIÓN	2002	Ene-Jun 2002	Ene-Jun 2003	Abr-Jun 2002	Abr-Jun 2003
74031100	CÁTODOS Y SECCIONES DE CÁTODO, DE COBRE REFINADO	540.309	282.475	131.596	147.015	55.124
3041052	FILETES DE SALMONES DEL ATLÁNTICO Y DANUBIO, FR.O	285.322	132.677	171.729	75.769	87.923
44091022	PERFILES Y MOLDURAS DE CONÍFERAS	163.913	81.571	82.717	45.665	43.194

PRINCIPALES PRODUCTOS EXPORTADOS A ESTADOS UNIDOS

(Miles de US\$ fob)

(Continuación)

CÓDIGO	DESCRIPCIÓN	2002	Ene-Jun 2002	Ene-Jun 2003	Abr-Jun 2002	Abr-Jun 2003
44071019	LAS DEMÁS MADERAS ASERRADAS DE PINO INSIG., DE ESP	161.535	81.823	70.503	42.987	34.483
29051100	METANOL (ALCOHOL METÍLICO)	161.006	75.126	91.988	52.864	33.449
8061010	UVA FRESCA, VARIEDAD THOMPSON SEEDLESS (SULTANINA)	144.382	129.041	109.112	23.007	14.528
8061020	UVA FRESCA, VARIEDAD FLAME SEEDLESS	131.904	100.807	71.157	263	226
8061090	UVA FRESCA, LAS DEMÁS VARIEDADES	131.775	101.532	88.810	34.173	30.686
8044010	AGUACATES (PALTAS), VARIEDAD HASS, FRESCOS O SECOS	97.400	15.131	26.662	37	151
26030000	MINERALES DE COBRE Y SUS CONCENTRADOS	82.682	42.743	9.874	26.862	-
74020010	COBRE PARA EL AFINO	60.155	27.577	25.681	15.567	15.313
3042052	FILETES DE SALMONES DEL ATLÁNTICO Y DANUBIO, CONGE	53.178	26.235	31.804	13.212	12.896
71081200	ORO EN BRUTO, EXCEPTO EN POLVO, PARA USO NO MONETA	50.723	24.476	31.851	11.749	12.169
28012000	YODO	47.584	26.866	19.866	5.415	9.895
74031900	LOS DEMÁS COBRES REFINADOS	45.872	23.195	20.494	12.058	9.644
10051010	MAIZ (HÍBRIDOS) PARA SIEMBRA	45.472	44.135	51.723	25.084	35.559
44182090	MARCOS, CONTRAMARCOS Y UMBRALES DE MADERA	43.498	21.067	18.339	11.261	8.657
22042190	LOS DEMÁS VINOS CAPACIDAD <= A 2 L	41.608	21.517	19.190	11.530	9.070
44182010	PUERTAS DE MADERA	39.670	19.106	19.149	10.119	10.678
8061030	UVA FRESCA, VARIEDAD RED GLOBE	39.499	39.256	36.305	17.194	15.025
8093010	NECTARINES FRESCOS	37.734	31.060	22.939	989	643
44121910	MADERA CONTRACHAP.C/HOJA EXTERNA CONÍFERAS,ESP. <	37.689	17.499	19.783	11.213	10.900
8094010	CIRUELAS FRESCAS	35.133	31.874	21.569	1.817	1.075
8104090	MIRTILOS Y DEMÁS FRUTOS DEL GÉNERO VACCINIUM, FRES	34.012	26.614	20.015	2.503	2.054
22042121	VINO CABERNET SAUVIGNON, CAPACIDAD <= A 2 L	33.975	16.715	15.976	9.487	7.754
20097920	JUGO DE MANZANA SIN FERM. Y SIN ALCOHOL, VALOR BRI	29.881	9.723	20.106	5.850	14.030
28342100	NITRATO DE POTASIO	28.200	11.611	13.535	8.533	8.253
44112910	LOS DEMÁS TABLEROS FIBRA DENS > 0,5 G/CM3 Y <= 0,	25.818	7.220	17.953	5.902	8.845
3049051	TROZOS DE SALMONES DEL PACÍFICO, ATLÁNTICO Y DANUB	25.217	12.759	17.600	5.875	8.691
22042122	VINO MERLOT, CAPACIDAD <= A 2 L	24.820	13.277	12.167	6.755	6.307
8093020	MELOCOTONES (DURAZNOS), FRESCOS	23.658	18.524	18.136	1.022	672
40111000	NEUMÁTICOS NUEVOS DE CAUCHO P/AUTOMÓVILES DE TURI	23.381	9.910	14.353	5.822	9.586
25010020	SAL GEMA, SAL DE SALINAS, SAL MARINA	22.263	15.254	20.110	4.493	8.752
8102020	FRAMBUESAS FRESCAS	21.809	18.335	17.083	6.157	5.108
8092000	CEREZAS FRESCAS	21.159	5.707	4.143	16	-
28369100	CARBONATO DE LITIO	21.130	12.892	8.269	6.111	3.752
27101940	ACEITES COMBUSTIBLES DESTILADOS (GAS OIL, DIÉSEL O	19.895	7.847	-	7.847	-
44113910	LOS DEMÁS TABL. FIBRAS DENS. >0.35 <=0.5 G/CM3, C/	19.689	12.426	11.789	4.015	7.327
81129900	LAS DEMÁS MANUFACT. DE GALIO, HAFNIO, INDIO, NIOBI	17.615	9.894	7.017	4.998	5.382
8081020	MANZANAS FRESCAS, VARIEDAD ROYAL GALA	17.531	14.964	13.276	9.111	9.387
94039090	LAS DEMÁS PARTES P. MUEBLES DE ROTÉN, MIMBRE, BAMB	16.299	8.561	4.872	4.569	2.332
22042112	VINO CHARDONNAY, CAPACIDAD <= A 2 L	16.136	8.312	7.233	4.721	3.552
27101951	FUEL OIL 6	13.414	10.283	25.259	-	13.835
4090000	MIEL NATURAL.	4.175	3.688	11.216	1.799	2.579
27101122	GASOLINA PARA VEHÍCULOS TERRESTRES, SIN PB, DE 93	7.729	-	10.661	-	7.289
8112020	FRAMBUESAS, SIN COCER O COC., CONG., INCL. CON EDU	5.819	4.904	10.024	2.383	4.497
44091090	LAS DEMÁS MADERAS DE CONÍFERAS, PERFIL. LONG. EN 1	14.664	5.733	9.570	2.953	5.300
3042041	FILETES DE MERLUZA COMÚN, CONGELADOS	14.551	8.145	9.302	4.237	4.826
8081060	MANZANAS FRESCAS, VARIEDAD GRANNY SMITH	7.429	6.254	8.946	5.544	8.121
8105000	KIWIS FRESCOS	13.743	10.539	8.099	9.214	6.012
	SUBTOTAL	3.002.056	1.686.881	1.529.553	725.768	615.530
	Otros Productos	692.720	340.011	388.437	194.116	215.650
	TOTAL PAÍS	3.694.776	2.026.892	1.917.990	919.884	831.180

Se incluyen los 50 principales productos que hayan igualado o superado los US\$15.000.000 en el año 2002, o los US\$7.500.000 en el período enero-junio de 2003.

PRINCIPALES PRODUCTOS IMPORTADOS DESDE ESTADOS UNIDOS

(Miles de US\$ cif)

CÓDIGO	DESCRIPCIÓN	2002	Ene-Jun 2002	Ene-Jun 2003	Abr-Jun 2002	Abr-Jun 2003
85252030	TELÉFONOS CELULARES	80.202	51.172	27.943	21.344	13.030
84314990	LAS DEMÁS PART. DE MAQ. O APAR. PART. 84.26, 84.2	51.372	25.605	25.478	14.024	16.166
87042321	CAMIONES P/MINERÍA, M.ÉMBOLO, ENC.COMPR, PESO MÁXI	42.134	30.008	-	22.733	-
84713000	COMPTDOR DIGIT PORTÁT, P<= 10 K.,C/ CPU, TECLADO	37.898	15.171	14.387	8.363	8.711
87041090	LOS DEMÁS VOLQUETES AUTOM. P/ USAR FUERA DE RED CA	37.229	21.024	2.884	13.391	904
84118290	LAS DEMÁS TURBINAS DE GAS, DE POTENCIA > A 5000 KW	35.998	-	-	-	-
27101940	ACEITES COMBUSTIBLES DESTILADOS (GAS OIL, DIÉSEL O	34.142	34.142	-	34.142	13.513
84715000	UNIDADES DE PROCESO DIG., EXC.DE PART. 8471.41 U 8	31.554	15.443	12.437	8.311	5.301
87089990	LAS DEMÁS PART. Y ACCESORIOS VEH. AUTOM, PART. 87.	27.620	13.523	19.626	6.141	11.046
84733090	LAS DEMÁS PARTES Y ACCESORIOS DE MAQ. DE PART. 84,	27.194	14.671	11.729	6.791	5.850
28362020	CENIZA DE SODA PESADA	26.300	14.776	14.446	7.448	7.288
84717010	UNIDADES DE MEMORIA DE DISCO	26.158	12.834	12.216	7.398	6.048
84082040	MOTORES USADOS PARA LA PROPULSIÓN VEHICULOS PART.	25.155	15.261	6.697	9.520	5.188
84119900	LAS DEMÁS PART.DE TURBINAS GAS, EXC TURBOPROP.Y TU	24.639	15.119	25.973	12.326	10.387
87032491	AUTOMÓVILES TURISMO, E.CHISPA M.PISTON, CIL >3000	22.788	10.058	11.779	4.822	7.594
85421000	TARJETAS PROVISTAS DE UN CIRCUITO INTEGRADO ELECTR	21.785	11.878	7.111	5.642	3.020
84099990	LAS DEMÁS PART. DEST.PRINC. A MOTORES PART. 84.07	21.009	11.475	11.127	5.883	5.474
10019000	LOS DEMÁS TRIGOS Y MORCAJO (TRANQUILLÓN)	18.098	1.130	-	1.130	4.252
30049010	LOS DEMÁS MEDIC. PARA VENTA AL POR MENOR, USO HUM	16.932	8.641	11.340	4.204	5.291
23021090	MOYUELOS Y DEMÁS RESIDUOS DEL TRATAMIENTO DEL MAÍZ	16.698	9.539	10.908	4.457	6.181
84818099	LOS DEMÁS ART. DE GRIFERIA Y ORGANOS SIMIL., PARA	16.549	10.006	8.544	4.627	4.982
84749090	LAS DEMÁS PART.MAQ.Y AP.P/TRAB. TIERRA, PIEDRA O M	16.176	7.091	9.825	3.072	3.701
84295110	CARGADORAS FRONTALES	15.717	8.497	12.054	6.372	6.674
40116910	NEUM. NVOS CAUCHO A. REL. P/VOLQUETES AUTOMOT. Y	15.575	6.689	5.457	3.839	2.514
84139100	PARTES DE BOMBAS PARA LIQUIDOS.	14.362	8.249	5.905	3.844	2.678
31054000	DIHIDROGENOORTOFOSFATO DE AMONIO	13.950	6.176	4.016	6.176	3.794
84742000	MÁQUINAS Y APARATOS PARA QUEBRANTAR, TRITURAR O PU	13.263	5.110	5.719	498	3.009
27101961	ACEITES BÁSICOS LUBRICANTES	13.213	7.394	8.843	4.010	4.464
39069000	LOS DEMÁS POLIMEROS ACRÍLICOS, EN FORMAS PRIMARIAS	12.847	7.538	7.242	3.756	3.122
38220000	REACTIVOS COMPUESTOS DE DIAGNOSTICO O DE LABORATOR	12.713	6.477	5.698	3.178	3.131
84717090	LAS DEMÁS UNIDADES DE MEMORIA, EXCEPTO DISCOS O CI	12.512	6.992	5.601	3.148	3.065
84733010	CIRCUITOS MOD., EX.FUENTES PODER, P/PROCES.DATOS P	11.531	3.732	7.979	2.205	3.819
84733030	OTRAS PARTES PARA LAS IMPRESORAS DE L ÍTEM 8471.60	11.293	7.139	8.735	4.039	5.459
84718090	LAS DEMÁS U. DE MAQ. AUTOMÁTICAS P/TRATMTO. O PROC	11.267	4.321	3.846	2.695	1.463
39011010	POLIETILENO DE DENSIDAD INFERIOR A 0,94, DE ALTA P	10.971	5.283	6.667	3.546	3.461
87032391	AUTOMÓVILES TURISMO, E.CHISPA M.PISTON, CIL >1500<	10.907	4.110	5.997	2.447	3.827
85243110	DISCOS LASER GRAB.P/ REPRODUCIR DATOS MAQ. AUT. PR	10.273	5.494	3.377	2.245	1.501
85179090	LAS DEMÁS PART.APAR.ELECT.TELEFONÍA O TELEGRAFÍA Y	9.876	4.713	3.225	1.783	1.675
39269090	LAS DEMÁS MANUFACTURAS DE PLASTICO YOTRAS DE P.. 3	9.588	4.264	4.911	2.096	2.554
27101963	ACEITES LUBRICANTES TERMINADOS	9.521	5.256	4.933	2.679	2.838
84834011	ENGRANAJES	9.370	4.976	4.837	2.589	2.046
84714990	LOS DEMÁS COMPUTADORES DIGITALES, PRESENT. EN FORM	9.159	4.757	9.277	1.533	6.124
15042010	ACEITE DE PESCADO CRUDO	2.906	1.576	9.405	1.576	2.495
52010000	ALGODÓN SIN CARDAR NI PEINAR.	2.945	817	7.776	537	4.498
84391000	MAQUINAS Y APAR. PARA FAB.PASTA DE MAT. FIBROSAS C	2.116	1.644	6.874	-	1.557
87042311	CAMIONES, M.ÉMBOLO, ENC.COMPR.,CAP.>2000 KS	-	-	6.411	-	-
38249041	PREP. EXTRACTANTES DE METALES PARA LA APLICACIÓN E	8.133	3.487	5.103	1.734	2.767
85427000	MICROESTRUCTURAS ELECTRÓNICAS	6.648	3.583	4.870	2.004	2.805
38249099	LOS DEMÁS PROD. QUÍMICOS O PREP. PARA LA IND. QUÍM	8.359	4.363	4.658	2.608	2.296
SUBTOTAL		926.647	481.205	413.865	276.906	227.561
Otros Productos		1.623.030	816.639	789.536	418.351	418.180
TOTAL PAÍS		2.549.678	1.297.844	1.203.401	695.257	645.741

Se incluyen los 50 principales productos que hayan igualado o superado los US\$9.000.000 en el año 2002, o los US\$4.500.000 en el período enero-junio de 2003.

FORMULARIO

SUSCRIPCIÓN A INDICADORES DE COMERCIO EXTERIOR

Señores
Departamento Publicaciones, Banco Central de Chile
Agustinas 1180, Casilla 967
Fax: 56-2-670-2231 o 56-2-670-2099
Santiago - CHILE
www.bcentral.cl
bcch@bcentral.cl

Solicito suscribirme a Indicadores de Comercio Exterior a partir del mes de y por el periodo de año(s).

Nombre o razón social

RUT

Dirección

Ciudad País

Adjunto cheque cruzado y nominativo a nombre de Banco Central de Chile por la cantidad de:

\$

US\$

Cheque N°

Banco

Agradeceré enviar los ejemplares a:

Nombre

Dirección

Casilla

Ciudad País

Precios

Suscripción anual (12 ejemplares)	\$55.000 US\$250,00 (*)
-----------------------------------	----------------------------

Valor por ejemplar	\$5.500 US\$25,00 (*)
--------------------	--------------------------

(*) Incluye despacho por vía aérea.