

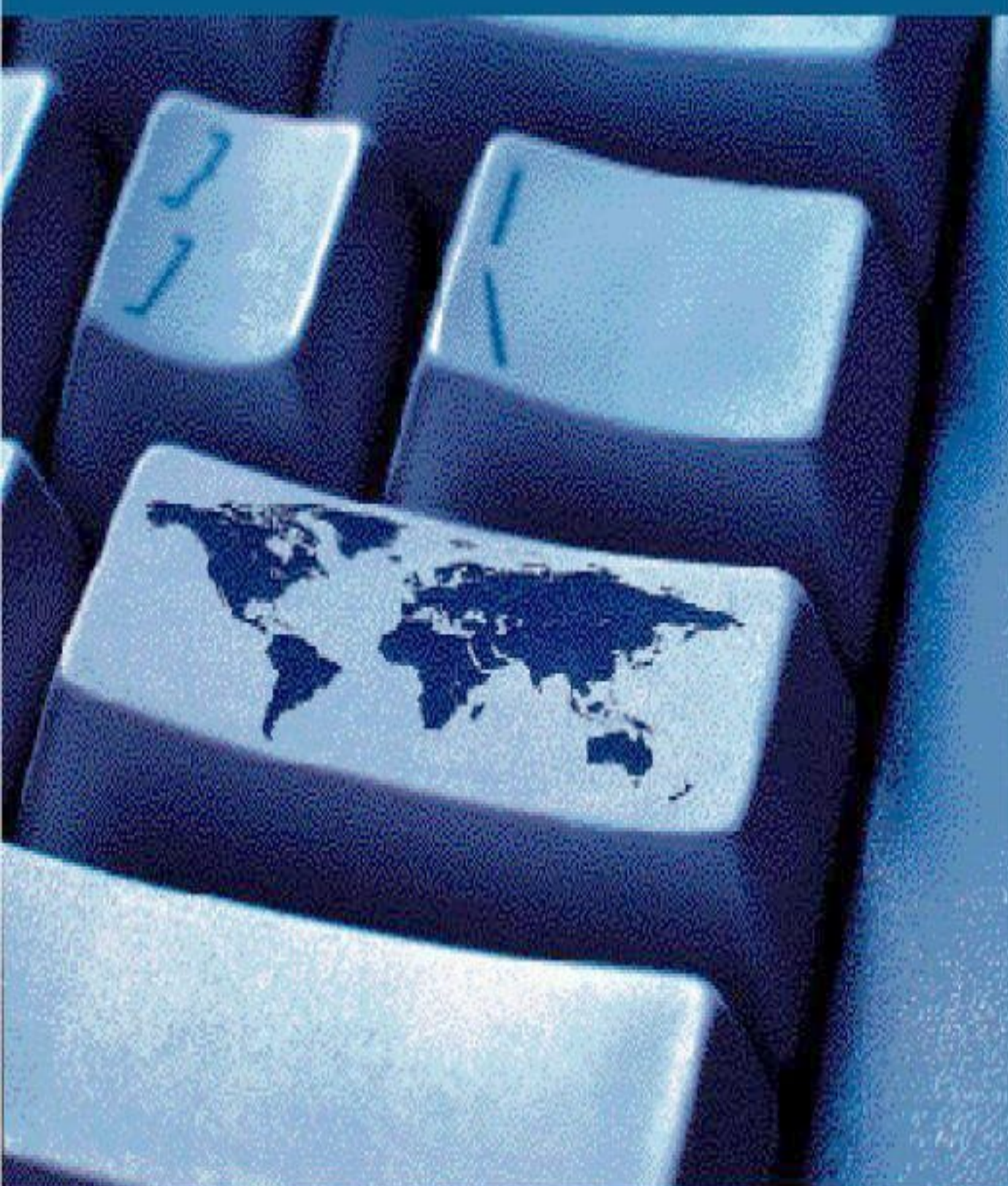

BANCO CENTRAL DE CHILE

# Indicadores de Comercio Exterior



Agosto 2003





BANCO CENTRAL DE CHILE

# Indicadores de Comercio Exterior



Agosto 2003

*Publicación editada por el Departamento Publicaciones  
de la Gerencia de División Estudios  
del Banco Central de Chile*

**DIRECTOR Y REPRESENTANTE LEGAL  
JORGE CARRASCO VÁSQUEZ**

### Precios

	CHILE	EXTERIOR (*)
Cada ejemplar	\$ 5.500	US\$25
Suscripción anual	\$ 55.000	US\$250

(\*) Incluye despacho por vía aérea.

La adquisición de ejemplares o de suscripciones de esta publicación debe ser solicitada directamente al Departamento Publicaciones del Banco Central de Chile, Huérfanos 1175, primer piso, o a la casilla postal 967, Santiago - Chile.

El Banco Central de Chile no mantiene convenios de ninguna naturaleza para la representación o comercialización de sus publicaciones con otras empresas o instituciones.

ISSN: 0716-2405

Edición de 550 ejemplares

Impreso en Chile

BANCO CENTRAL DE CHILE  
Agustinas 1180, Santiago, Chile  
Casilla postal 967, Santiago, Chile  
Tel: 56-2-670 2000  
Fax: 56-2-670 2231  
[www.bcentral.cl](http://www.bcentral.cl)  
[bcch@bcentral.cl](mailto:bcch@bcentral.cl)

El formulario para suscripción se encuentra en la última página de cada ejemplar.  
PROHIBIDA SU REPRODUCCIÓN POR CUALQUIER MEDIO.

## Contenido

**1335 INTRODUCCIÓN**

**1337 I EVOLUCIÓN DEL COMERCIO EXTERIOR**

**1349 II ESTUDIOS ESPECIALES**

1351 Exportaciones del sector minero

**1363 III ESTADÍSTICAS DE COMERCIO EXTERIOR**

1365 Exportaciones

1367 Resumen de las exportaciones de Chile

1368 Exportaciones de Chile clasificadas de acuerdo con la CIU

1369 Exportaciones de Chile clasificadas por país de destino

1370 Principales países de destino de las exportaciones de Chile

1371 Exportaciones de los principales productos clasificados de acuerdo con la CIU

1403 Importaciones

1405 Resumen de las importaciones de Chile

1406 Importaciones de Chile clasificadas de acuerdo con la CIU

1407 Importaciones de Chile clasificadas por país de origen

1408 Principales países de origen de las importaciones de Chile

1409 Importaciones de los principales productos ordenadas según clasificación CIU

**1471 IV ESTADÍSTICAS ESPECIALES**

1473 Principales productos exportados por Chile

1473 Principales productos importados por Chile

1485 Intercambio comercial de Chile con Asia

**1507 FORMULARIO DE SUSCRIPCIÓN**



## INTRODUCCIÓN

Las estadísticas sobre exportaciones e importaciones de Chile contenidas en esta publicación han sido extraídas de los siguientes documentos: Declaración de Exportación o Declaración Única de Salida (DUS), Informe de Variación de Valor de la Declaración de Exportación (IVV), Declaración de Ingreso, Solicitud de Traslado a Zona Franca y Solicitud de Reexpedición.

Las estadísticas de exportación se construyen considerando el documento Declaración de Exportación o DUS y el IVV ajustado a la fecha de legalización de la Declaración de Exportación asociada - excluidas las exportaciones de servicios - y se expresan a nivel fob. A estas cifras se incorporan las exportaciones vía zonas francas, y se ajustan los Bienes adquiridos en puerto por medios de transporte.

Las estadísticas de importaciones se construyen considerando las Declaraciones de Ingreso (exceptuando las reimportaciones y los servicios), Solicitud de Traslado a Zona Franca y Solicitud de Reexpedición, y se expresan a nivel cif.

Los precios medios que figuran en esta publicación deben entenderse como referencias, debido a que para su cálculo se utiliza el cociente entre el monto en dólares y la cantidad física correspondiente. Por esta razón, no se presenta el precio para aquellos productos considerados no homogéneos.

A partir de enero del 2000, los cuadros que se incluyen en esta publicación presentan la información de exportaciones e importaciones ordenada según la Clasificación Internacional Industrial Uniforme (CIIU), revisión 2. Cabe señalar, adicionalmente, que desde enero de 1990 se adoptó el Sistema Armonizado de Designación y Codificación de Mercancías (SADCM) en reemplazo de la Nomenclatura Arancelaria de Bruselas (NAB).

Asimismo, cabe destacar que esta publicación, a partir de enero del 2002, incluye modificaciones producto de los cambios que tuvo el Arancel Aduanero, vigentes a partir del uno de enero de 2002.





# I. EVOLUCIÓN DEL COMERCIO EXTERIOR







## Evolución del Comercio Exterior

PERÍODO: AGOSTO 2003

El comercio global de Chile —equivalente a la sumatoria de las exportaciones más las importaciones— alcanzó a US\$26.634,1 millones en los primeros ocho meses de 2003, lo que significó un alza de 11,5% respecto de los US\$23.892,3 millones registrados en igual período de 2002.

Esta variación se explica por aumentos de US\$1.478,4 millones en las exportaciones y de US\$1.263,5 millones en las importaciones, según se puede constatar en las cifras del cuadro 1 que se presenta a continuación:

CUADRO 1	RESUMEN DEL COMERCIO EXTERIOR DE CHILE						
	(Millones de US\$)						
Ítem	1999	2000	2001	2002	ENERO-AGOSTO		
					2002	2003	% Var. 03/02
<b>1. EXPORTACIONES (fob)</b>	<b>17.170,1</b>	<b>19.205,7</b>	<b>18.393,6</b>	<b>18.426,0</b>	<b>12.437,0</b>	<b>13.915,4</b>	<b>11,9</b>
Agricultura, fruticultura, ganadería, silvicultura y pesca extractiva	1.719,2	1.691,2	1.716,7	1.793,9	1.474,4	1.473,7	0,0
Minería	7.074,2	8.346,5	7.511,1	7.317,3	4.946,5	5.540,2	12,0
Industria (*)	7.304,0	8.170,0	8.206,5	8.353,8	5.368,8	6.244,0	16,3
Otros	0,8	0,7	2,0	0,9	0,6	0,3	-45,8
Zona franca	1.071,8	997,3	957,4	960,2	646,6	657,1	1,6
<b>2. IMPORTACIONES (cif)</b>	<b>15.805,2</b>	<b>18.445,4</b>	<b>17.783,5</b>	<b>17.168,5</b>	<b>11.455,3</b>	<b>12.718,7</b>	<b>11,0</b>
Agricultura, fruticultura, ganadería, silvicultura y pesca extractiva	397,7	381,2	332,1	344,9	232,1	239,2	3,4
Minería	1.525,2	2.418,8	2.209,0	2.114,2	1.381,3	1.853,2	34,2
Industria	12.047,4	13.958,2	13.530,8	13.087,5	8.797,3	9.394,8	6,8
Otros	558,4	534,5	606,4	641,9	421,5	446,5	5,9
Zona franca	1.276,5	1.152,8	1.105,2	979,9	623,1	784,4	25,9
<b>3. INTERCAMBIO GLOBAL</b>	<b>32.975,3</b>	<b>37.651,1</b>	<b>36.177,1</b>	<b>35.594,5</b>	<b>23.892,3</b>	<b>26.634,1</b>	<b>11,5</b>

(\*) Incluye "rancho de naves".

## EXPORTACIONES

Las exportaciones totalizaron US\$13.915,4 millones en los primeros ocho meses de 2003 (incluyendo en este monto aquellas efectuadas por zona franca), monto que es 11,9% superior a los US\$12.437,0 millones generados en igual lapso de 2002. Este comportamiento derivó de alzas de: US\$593,7 millones en minería; US\$875,2 millones en los productos industriales, y US\$10,5 millones en zona franca

y bajas de US\$0,7 millón en agricultura, fruticultura, ganadería, silvicultura y pesca extractiva y de US\$0,3 millón en el rubro "otros".

La participación relativa de los distintos sectores en los períodos comparados, experimentó las siguientes fluctuaciones:

Sector	ENERO-AGOSTO (%)	
	2002	2003
Agricultura, fruticultura, ganadería, silvicultura y pesca extractiva	11,9	10,6
Minería	39,8	39,8
Industria	43,2	44,9
Zona franca	5,2	4,7
<b>Total</b>	<b>100,0</b>	<b>100,0</b>

Las mercaderías provenientes de la agricultura, fruticultura, ganadería, silvicultura y pesca extractiva registraron embarques por US\$1.473,7 millones en los primeros ocho meses de 2003, cifra similar a los US\$1.474,4

millones de igual período en 2002. Al respecto, cabe señalar que dicha tendencia resultó de las variaciones registradas principalmente por los productos que se detallan a continuación:

Producto	Cantidad (%)	VARIACIÓN		
		Precio fob (%)	Monto fob (%)	(Millones de US\$ fob)
Uva	28	-25	-5	-27,1
Ciruela	23	-28	-11	-7,7
Nectarín	34	-36	-15	-6,3
Rollizos de conífera para aserrar	-97	47	-95	-5,1
Semilla de hortalizas	17	3	20	5,3
Manzana	18	-12	5	10,7
Palta	79	-18	47	13,1
Miel natural	72	82	212	17,5
<b>Total</b>				<b>0,5</b>

Por su parte, la exportación de productos mineros totalizó US\$5.540,2 millones en los primeros ocho meses de 2003, cifra superior en 12,0% a la del mismo período del

año precedente, que alcanzó a US\$4.946,5 millones. Lo anterior, debido fundamentalmente, a las fluctuaciones de los siguientes productos:

Producto	Cantidad (%)	VARIACIÓN		(Millones de US\$ fob)
		Precio fob (%)	Monto fob (%)	
Hierro peletizado	-14	5	-10	-6,8
Sal marina y de mesa	58	-10	42	8,5
Yodo	24	-10	11	9,9
Oro metálico	17	-4	12	18,7
Cátodos de cobre refinado	15	-12	1	24,8
Cobre para el afino	42	5	50	85,6
Concentrado de cobre	36	0	35	412,8
<b>Total</b>				<b>553,5</b>

La exportación de productos industriales llegó a US\$6.244,0 millones en los primeros ocho meses de 2003, cifra superior en 16,3% a la de igual lapso del año

precedente, que alcanzó a US\$5.368,8 millones. Lo anterior, debido fundamentalmente a las fluctuaciones de los siguientes subgrupos:

Subgrupo	Variación (Millones de US\$ fob)
Industria alimentaria, bebidas, licores y tabaco	293,0
Industria textil, prendas de vestir y de cuero	4,8
Forestales y muebles de madera	91,2
Celulosa, papel, cartón, editoriales e imprenta	102,3
Productos químicos básicos y preparados, petróleo y derivados, caucho y plástico	365,9
Productos de barro, loza y porcelana, vidrio y productos minerales no metálicos	9,3
Industria básica del hierro y del acero e industria básica de metales no ferrosos	38,6
Productos metálicos, maquinaria, equipos, material eléctrico, instrumentos de medida y material de transporte	-22,3
Otras manufacturas	-7,7
<b>Variación global</b>	<b>875,2</b>

El comportamiento del sector industrial descrito anteriormente, se vio influido principalmente por las

variaciones de los siguientes productos:



Producto	Cantidad (%)	VARIACIÓN		(Millones de US\$ fob)
		Precio fob (%)	Monto fob (%)	
Carne de cerdo fresca, congelada o refrigerada	35	1	37	26,3
Aceite combustible residual pesado ( <i>fuel oil</i> )	145	44	254	28,1
Tableros de fibra de madera	40	-4	35	29,2
Trucha	5	33	39	42,4
Madera aserrada de pino insigne	28	-8	18	43,5
Filete de salmón fresco o refrigerado	7	21	29	56,2
Celulosa blanqueada y semiblanqueada de conífera	-9	31	20	62,7
Gasolina para motor de vehículo terrestre	156	3	163	78,1
Alcohol metílico	-1	82	80	146,8
<b>Total</b>				<b>513,3</b>

## IMPORTACIONES

Las importaciones del país alcanzaron a US\$12.718,7 millones en los primeros ocho meses de 2003 (incluyendo aquellas efectuadas desde zona franca primaria a zona franca de extensión), con un aumento de 11,0% en relación con el monto alcanzado en igual período de 2002 (US\$11.455,3 millones). Lo anterior fue el resultado de alzas de US\$7,8 millones en agricultura, fruticultura, ganadería,

silvicultura y pesca extractiva; de US\$471,9 millones en minería; de US\$597,5 millones en productos industriales; de US\$25,0 millones en el rubro "otros", y de US\$161,3 millones en zona franca.

La participación relativa de los distintos sectores en los períodos comparados, acusó las siguientes fluctuaciones:

Sector	ENERO-AGOSTO (%)	
	2002	2003
Agricultura, fruticultura, ganadería, silvicultura y pesca extractiva	2,0	1,9
Minería	12,1	14,6
Industria	76,8	73,9
Otros	3,7	3,5
Zona franca	5,4	6,2
<b>Total</b>	<b>100,0</b>	<b>100,0</b>

La importación de bienes correspondientes al sector agricultura, fruticultura, ganadería, silvicultura y pesca extractiva alcanzó a US\$239,8 millones en el periodo enero-

agosto de 2003, esto es, 3,4% sobre los US\$232,1 millones de igual lapso en 2002, debido a las fluctuaciones registradas por los siguientes productos:

Producto	Cantidad (%)	VARIACIÓN		(Millones de US\$ cif)
		Precio cif (%)	Monto cif (%)	
Los demás trigos	44	16	68	14,6
Cebada	94	16	125	5,9
Caucho y látex natural	11	42	57	3,7
Maíz para siembra	18	200	254	1,9
Huevas y lechas de pescado	85	24	129	1,7
Lenteja	-7	48	38	1,4
Almendra sin cáscara	34	42	90	0,9
Yerba mate	-6	-18	-23	-0,9
Plátano	5	-24	-20	-4,2
Los demás maíces	-31	9	-25	-22,1
<b>Total</b>				<b>3,0</b>

Los productos mineros importados alcanzaron a US\$1.853,2 millones en los primeros ocho meses de 2003, lo que significó un alza de 34,2% respecto de los

US\$1.381,3 millones de igual lapso en 2002, debido a las variaciones registradas por los siguientes productos:

Producto	Cantidad (%)	VARIACIÓN		(Millones de US\$ cif)
		Precio cif (%)	Monto cif (%)	
Petróleo crudo	10	29	42	430,1
Concentrado sin tostar de molibdeno	82	40	155	28,6
Gas natural en estado gaseoso	3	6	9	20,4
Mineral de cobre	-28	81	31	2,1
Mineral de cromo	82	14	108	1,0
Hulla bituminosa	1	-5	-3	-2,4
Las demás hullas, incluso pulverizadas, pero sin aglomerar	-100	-	-100	-9,3
<b>Total</b>				<b>470,3</b>

La importación de bienes industriales llegó a US\$9.394,8 millones en los primeros ocho meses de 2003, lo que implicó un aumento de 6,8% en relación con los

US\$8.797,3 millones correspondientes a igual período del año anterior, que se explica por las alzas experimentadas en los siguientes subgrupos:

Subgrupo	Variación (Millones de US\$ cif)
Industria alimentaria, bebidas, licores y tabaco	107,5
Industria textil, prendas de vestir y de cuero	3,8
Forestales y muebles de madera	1,6
Celulosa, papel, cartón, editoriales e imprenta	-0,3
Productos químicos básicos y preparados, petróleo y derivados, caucho y plástico	233,1
Productos de barro, loza y porcelana, vidrio y productos minerales no metálicos	19,8
Industria básica del hierro y del acero e industria básica de metales no ferrosos	43,3
Productos metálicos, maquinaria, equipos, material eléctrico, instrumentos de medida y material de transporte	182,8
Otras manufacturas	6,0
<b>Total global</b>	<b>597,5</b>

El comportamiento de las importaciones del sector industrial se vio afectado, principalmente, por las variaciones

registradas en el período enero-agosto de 2003, de los siguientes productos:

Producto	Cantidad (%)	VARIACIÓN			(Millones de US\$ cif)
		Precio cif (%)	Monto cif (%)		
Máquinas para fabricar papel y cartón	660	117	+	184,6	
Automóviles	23	-5	17	60,4	
Calderas de vapor, excepto de calefacción central	-	-	+	54,8	
Gas oil y diésel oil (petróleo diésel)	37	7	46	45,4	
Automotores para vía férrea y tranvía	17	82	112	33,6	
Grasa y aceite de pescado (excepto hígado)	221	6	239	26,0	
Carne de bovino deshuesada, fresca o refrigerada	38	-7	29	25,4	
Gas propano, licuado	-8	39	27	20,7	
Máquinas con giro de 360 grados	21	105	147	18,3	
Planchas de acero sin alear laminadas en caliente	2	40	44	18,2	
Aceite de soya, en bruto o refinado	-	-	-	17,7	
Gasolina para motor de vehículo terrestre	25	-6	18	15,5	
Intercambiadores de calor	92	87	260	15,3	
Aparatos de telecomunicación por corriente portadora o digital	5	-44	-42	-18,9	
Vehículos para transportar mercancías fuera de carretera	-92	-39	-95	-32,2	
Máquinas con función propia sin glosa específica	15	-66	-61	-41,7	
Filtros para líquidos	-4	-63	-64	-54,6	
<b>Total</b>				<b>388,4</b>	

(+) Variación igual o superior a 1.000%.

CUADRO 2

**INTERCAMBIO GLOBAL CON LOS PRINCIPALES SOCIOS COMERCIALES DE CHILE (1)**  
 (Millones de US\$)

País	2001			2002			ENERO - AGOSTO						% Part. Interc.	% Var. 03/02
	Export.	Import.	Interc.	Export.	Import.	Interc.	2002			2003				
							Export.	Import.	Interc.	Export.	Import.	Interc.		
Estados Unidos	3.421,1	2.871,4	6.292,5	3.703,7	2.560,0	6.263,7	2.509,4	1.748,7	4.258,1	2.488,6	1.718,4	4.207,0	15,8	-1,2
Argentina	535,4	3.063,8	3.599,2	203,4	3.064,1	3.267,4	134,8	2.021,6	2.156,5	183,8	2.504,6	2.688,4	10,1	24,7
Japón	2.135,6	552,2	2.687,8	1.946,3	542,6	2.488,9	1.244,5	373,5	1.617,9	1.481,7	407,8	1.889,5	7,1	16,8
China (2)	1.069,8	1.052,7	2.122,5	1.268,8	1.171,6	2.440,4	838,5	740,6	1.579,1	1.228,4	851,8	2.080,2	7,8	31,7
Brasil	829,9	1.498,3	2.328,2	678,5	1.617,8	2.296,3	475,6	1.045,0	1.520,6	508,6	1.247,2	1.755,8	6,6	15,5
México	825,4	532,7	1.358,0	907,9	475,2	1.383,1	610,4	306,3	916,7	580,5	300,2	880,6	3,3	-3,9
Francia	600,8	574,9	1.175,7	639,4	623,0	1.262,4	422,9	424,8	847,7	515,1	406,8	921,9	3,5	8,7
Italia	800,3	435,8	1.236,1	863,8	354,6	1.218,3	556,6	251,1	807,7	615,2	266,3	881,5	3,3	9,1
Alemania	514,4	689,4	1.203,8	424,5	723,4	1.147,9	286,7	508,6	795,3	398,3	482,8	881,0	3,3	10,8
Corea del Sur	550,7	539,5	1.090,3	712,9	438,4	1.151,3	479,8	305,0	784,7	682,6	349,0	1.031,6	3,9	31,5
Reino Unido	1.228,0	194,7	1.422,6	804,9	185,3	990,3	591,2	110,8	702,0	461,9	119,8	581,8	2,2	-17,1
España	344,4	465,9	810,3	359,3	417,2	776,5	246,5	295,5	542,0	303,1	292,4	595,4	2,2	9,9
Perú	471,2	285,6	756,8	451,6	255,9	707,4	287,1	159,8	446,9	263,7	278,4	542,2	2,0	21,3
Taiwán	352,2	173,7	525,8	534,7	169,3	704,0	363,7	114,0	477,6	380,6	112,6	493,2	1,9	3,3
Países Bajos	527,9	106,0	634,0	538,0	100,3	638,3	401,6	60,9	462,5	533,7	68,6	602,3	2,3	30,2
Canadá	258,6	427,0	685,6	261,3	321,2	582,5	186,3	217,9	404,2	254,4	219,1	473,5	1,8	17,2
Colombia	240,8	189,2	430,0	271,4	206,9	478,3	180,5	142,0	322,4	185,0	136,1	321,1	1,2	-0,4
Venezuela	283,5	185,0	468,5	201,2	158,2	359,4	135,3	108,4	243,7	74,5	81,0	155,5	0,6	-36,2
Bélgica	229,4	110,2	339,6	225,7	126,3	352,0	158,9	100,5	259,4	184,6	71,6	256,3	1,0	-1,2
Ecuador	222,0	123,4	345,4	249,6	92,5	342,2	159,2	67,1	226,3	190,7	50,2	240,9	0,9	6,5
Suecia	80,2	182,0	262,2	143,0	152,2	295,2	104,5	106,9	211,4	81,4	126,5	207,9	0,8	-1,7
India	112,2	75,2	187,4	184,9	82,0	266,9	125,0	52,6	177,6	166,3	41,6	207,9	0,8	17,1
Nigeria	9,4	122,6	132,0	14,1	187,8	201,9	11,3	114,2	125,6	7,9	76,9	84,8	0,3	-32,5
Suiza	153,3	109,5	262,8	68,1	99,2	167,3	54,4	67,3	121,7	41,0	74,5	115,5	0,4	-5,1
Bolivia	143,1	25,0	168,1	138,3	22,6	161,0	91,5	15,6	107,1	92,7	28,5	121,2	0,5	13,2
Finlandia	36,1	84,3	120,3	51,0	106,8	157,8	34,4	60,8	95,2	55,1	215,4	270,5	1,0	184,0
Australia	40,6	86,1	126,8	53,6	97,5	151,1	30,8	67,7	98,5	36,3	59,4	95,6	0,4	-2,9
Indonesia	41,9	86,3	128,3	64,3	86,0	150,3	40,3	67,3	107,6	54,6	56,3	110,9	0,4	3,1
Tailandia	45,9	91,8	137,7	50,5	94,0	144,5	35,1	67,0	102,1	34,4	64,4	98,8	0,4	-3,2
Emir. Árabes Unidos (3)	32,5	1,3	33,8	136,0	1,0	137,1	97,9	0,6	98,5	41,3	0,4	41,7	0,2	-57,7
Dinamarca	56,5	65,9	122,5	58,7	66,7	125,4	38,2	44,9	83,1	51,4	59,4	110,8	0,4	33,3
Turquía	71,6	20,5	92,0	83,3	22,4	105,7	54,2	15,1	69,3	69,1	14,7	83,8	0,3	21,0
Paraguay	46,0	90,3	136,3	24,3	78,7	103,0	17,3	57,8	75,1	14,2	22,4	36,6	0,1	-51,3
Uruguay	61,5	55,8	117,3	38,0	64,2	102,2	28,4	39,5	67,8	23,9	52,2	76,0	0,3	12,1
Malasia	31,8	103,9	135,7	21,6	71,3	92,9	10,7	35,8	46,5	26,5	56,1	82,6	0,3	77,9
Sudáfrica	32,9	66,1	99,0	36,6	53,4	90,0	24,3	32,5	56,7	36,6	33,0	69,5	0,3	22,6
Guatemala	58,0	4,4	62,4	71,1	9,5	80,6	42,3	8,4	50,7	81,6	8,6	90,2	0,3	77,9
Arabia Saudita	55,9	5,3	61,1	76,2	4,1	80,3	67,1	4,0	71,1	57,7	0,3	58,0	0,2	-18,4
Grecia	41,5	5,1	46,6	65,0	10,4	75,4	48,9	9,1	58,0	58,7	1,6	60,3	0,2	4,0
Irlanda	24,5	43,1	67,6	30,1	39,1	69,2	19,5	27,1	46,6	21,8	29,3	51,1	0,2	9,5
Costa Rica	51,8	2,9	54,8	64,5	4,1	68,7	43,6	2,3	45,9	49,1	6,4	55,5	0,2	21,0
Portugal	21,1	53,6	74,7	16,5	46,4	62,9	13,5	35,2	48,7	20,2	38,8	59,0	0,2	21,1
Singapur	24,4	25,0	49,4	35,8	23,6	59,4	23,1	14,8	37,9	30,4	11,8	42,2	0,2	11,3
Rusia	17,3	33,1	50,4	22,9	36,3	59,2	18,0	22,8	40,8	30,5	17,9	48,4	0,2	18,6
Israel	5,8	59,1	65,0	9,9	44,2	54,0	4,4	21,8	26,2	9,3	32,6	41,8	0,2	59,7
Noruega	42,1	51,1	93,2	26,3	24,3	50,6	18,5	14,8	33,2	17,2	18,8	36,0	0,1	8,3
Ucrania	0,2	24,3	24,5	1,3	49,1	50,3	0,8	42,3	43,1	0,9	24,1	25,0	0,1	-42,1
Austria	13,5	40,5	54,0	10,3	38,9	49,2	6,6	26,2	32,7	7,1	32,3	39,3	0,1	20,1
Filipinas	52,9	24,4	77,3	38,8	8,3	47,1	29,0	5,5	34,5	41,2	6,5	47,7	0,2	38,3
Cuba	36,2	0,8	37,0	41,6	1,1	42,7	27,8	0,8	28,6	26,8	0,7	27,5	0,1	-3,9
Pakistán	0,4	36,8	37,2	0,3	36,7	37,0	0,2	23,6	23,8	0,4	24,3	24,8	0,1	4,1
Bulgaria	33,9	0,3	34,2	31,3	5,7	37,0	15,2	0,4	15,6	26,8	0,5	27,3	0,1	74,6
República Dominicana	28,6	0,3	28,9	34,4	1,0	35,4	23,1	0,6	23,7	17,2	1,1	18,3	0,1	-22,8
Islandia	13,9	3,6	17,5	29,9	2,8	32,7	13,8	2,0	15,8	0,8	1,3	2,1	0,0	-86,5
Panamá	22,7	4,9	27,6	29,1	3,5	32,5	17,8	2,2	20,0	60,8	2,2	63,0	0,2	214,5
Sri Lanka	13,4	14,6	27,9	16,5	12,1	28,7	12,0	8,4	20,3	11,5	7,0	18,4	0,1	-9,4
Nueva Zelanda	9,4	27,9	37,4	9,2	17,9	27,0	6,3	11,5	17,8	11,1	12,5	23,6	0,1	32,4
Irán	57,5	2,3	59,8	25,7	1,0	26,7	20,8	0,4	21,1	40,7	0,7	41,4	0,2	95,8
Vietnam	4,3	13,3	17,5	10,7	11,3	22,0	8,2	8,7	16,9	11,3	7,5	18,8	0,1	11,5
Letonia	9,3	10,9	20,1	5,6	15,6	21,2	3,6	15,6	19,3	3,6	0,3	3,9	0,0	-79,8
Subtotal	17.075,5	15.825,7	32.901,2	17.116,4	15.336,6	32.453,0	11.551,7	10.256,0	21.807,7	12.984,2	11.233,2	24.217,4	90,9	11,0
Resto (4)	1.318,1	1.957,8	3.275,9	1.309,7	1.831,8	3.141,5	885,3	1.199,2	2.084,6	931,2	1.485,5	2.416,7	9,1	15,9
TOTAL	18.393,6	17.783,5	36.177,1	18.426,0	17.168,5	35.594,5	12.437,0	11.455,3	23.892,3	13.915,4	12.718,7	26.634,1	100,0	11,5

(1) Los países se ordenan de acuerdo con el intercambio efectuado en el año 2002. Las exportaciones se valorizan fob y las importaciones cif.

(2) Incluye Hong Kong.

(3) Comprende principalmente Dubai y Abu Dhabi.

(4) Las cifras globales incluyen aquellas operaciones efectuadas a través de zona franca.

(+) Variación igual o superior a 1.000%.



## INTERCAMBIO GLOBAL Y COMERCIAL DE CHILE

El cuadro 2 presenta el intercambio global efectuado con los principales socios comerciales de Chile durante el período enero-agosto de 2003, figurando en los primeros diez lugares: Estados Unidos (15,8%), Argentina (10,1%), China (7,8%), Japón (7,1%), Brasil (6,6%), Corea del Sur (3,9%), Francia (3,5%), Italia (3,3%), Alemania (3,3%) y México (3,3%).

El saldo total del intercambio comercial de Chile, esto es, el valor fob de las exportaciones menos las importaciones en términos cif fue positivo en US\$1.196,7 millones durante los primeros ocho meses de 2003, lo que significó un alza de 21,9% frente a los US\$981,7 millones de igual período en 2002. El balance positivo con Asia alcanzó a US\$2.283,1 millones, destacando en este continente los superávits de US\$1.073,9 millones logrados con Japón, de US\$376,6 millones con China, de US\$333,5 millones con Corea del Sur y de US\$268,0 millones con Taiwán.

Con la Unión Europea, el saldo también fue favorable en US\$1.087,3 millones, sobresaliendo en este caso los saldos positivos obtenidos con: los Países Bajos (US\$465,1 millones), Italia (US\$348,9 millones) y el Reino Unido (US\$342,1 millones).

Mientras con Estados Unidos el intercambio comercial arrojó un superávit de US\$770,2 millones, con la Aladi el saldo fue negativo (US\$2.557,0 millones), incidiendo en ello los déficits con Argentina (US\$2.320,8 millones) y Brasil (US\$738,7 millones), si bien es del caso destacar también los resultados positivos logrados con México de US\$280,3 millones y con Ecuador de US\$140,5 millones. Cabe agregar que en el saldo negativo con Argentina inciden en gran medida las importaciones de petróleo crudo y de gas natural, fuentes energéticas que en los primeros ocho meses de 2003 involucraron montos de US\$991,8 millones y de US\$246,6 millones, respectivamente.

CUADRO 3

SALDOS DEL INTERCAMBIO CON PAÍSES Y ZONAS SELECCIONADOS (\*)  
(Millones de US\$)

Ítem	1999	2000	2001	2002	ENERO-AGOSTO	
					2002	2003
América	-1.236,2	-2.470,0	-1.765,4	-1.513,8	-942,3	-1.524,6
Asociación Latinoamericana de Integración (Aladi)	-1.246,6	-2.203,5	-2.355,1	-2.831,4	-1.816,0	-2.557,0
Mercado Común del Sur (Mercosur)	-1.585,8	-2.664,7	-3.235,3	-3.880,7	-2.507,9	-3.095,9
Argentina	-1.316,6	-2.260,9	-2.528,3	-2.860,7	-1.886,8	-2.320,8
Brasil	-270,4	-385,3	-668,4	-939,4	-569,4	-738,7
Tratado de Libre Comercio con América del Norte (Nafta)	-56,3	-182,0	674,1	1.516,6	1.033,4	1.085,9
Estados Unidos	106,4	-112,9	549,8	1.143,7	760,7	770,2
Asia	2.332,6	2.683,9	1.715,3	2.334,1	1.549,6	2.283,1
Japón	1.720,2	1.832,7	1.583,5	1.403,7	871,0	1.073,9
Europa	1.296,2	1.669,3	1.515,9	1.207,0	829,4	1.085,1
Unión Europea (UE)	1.365,1	1.642,6	1.461,5	1.226,6	855,6	1.087,3
<b>TOTAL SALDO DE INTERCAMBIO</b>	<b>1.364,9</b>	<b>760,2</b>	<b>610,2</b>	<b>1.257,6</b>	<b>981,7</b>	<b>1.196,7</b>

(\*) Exportaciones (fob) menos importaciones (cif).

**EXPORTACIONES DE CHILE CLASIFICADAS DE ACUERDO CON LA CIU**  
(Participación porcentual por agrupación)

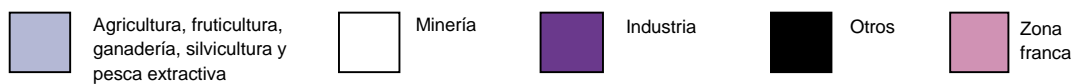
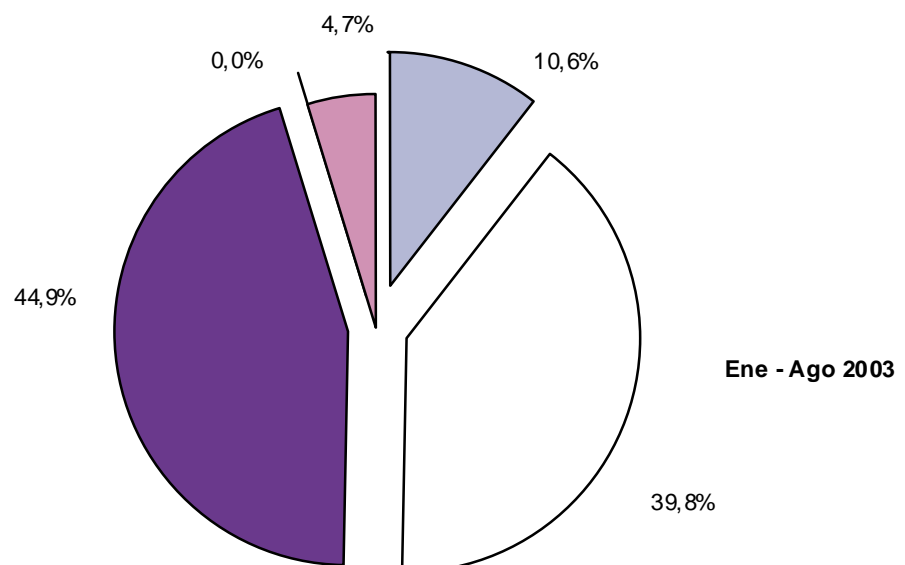
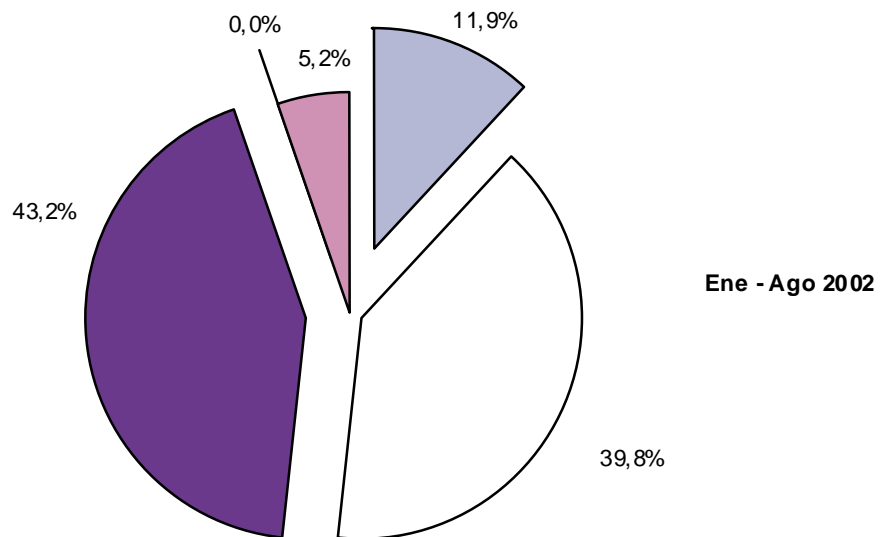

**CLASIFICACIÓN ECONÓMICA DE LAS IMPORTACIONES DE CHILE**  
(Participación porcentual por agrupación)

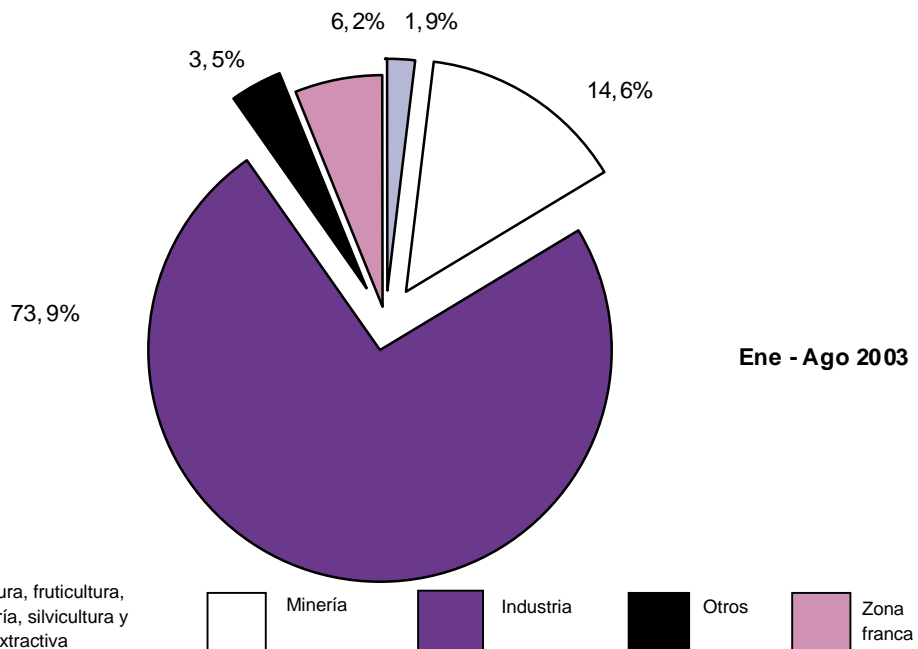
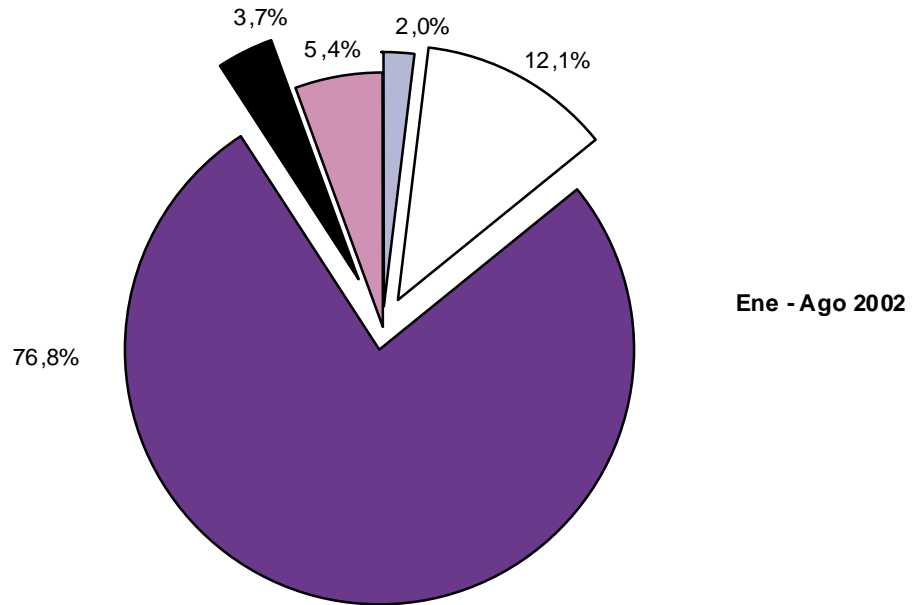

Agricultura, fruticultura, ganadería, silvicultura y pesca extractiva
  Minería
  Industria
  Otros
  Zona franca

1348

## II ESTUDIOS ESPECIALES







## Exportaciones del Sector Minero

### Aspectos destacados de la exportación minera en el período enero-agosto de 2003

La exportación minera, la más gravitante entre las exportaciones nacionales, ascendió a US\$5.540,2 millones durante el período enero-agosto de 2003, representando más de 40% del total despachado al exterior; además, mostró un crecimiento de 12,0% respecto de igual período del año 2002, cifra que se compara positivamente con las caídas de 2,6% y 10,0% registradas en los años 2002 y 2001, respectivamente.

Destaca la exportación de minerales metálicos, que representa el 95,7% de los embarques mineros.

Entre los minerales metálicos, el cobre, su principal componente, representó 90% de los envíos y mostró un crecimiento de 12,3% comparado con igual período del año 2002.

Los principales productos de cobre despachados al exterior durante los primeros ocho meses de 2003, fueron los cátodos y el concentrado, con participaciones de 59,0% y 33,0%, respectivamente.

La exportación de los cátodos de cobre se mantuvo relativamente estable entre ambos períodos, destacando el

significativo crecimiento de China (54,1%), que fue compensado por la caída de otros destinos, como la Unión Europea y Estados Unidos. De esta manera, Asia desplazó a la Unión Europea como principal mercado del producto.

Al crecimiento de 35,5% en concentrado de cobre, contribuyen principalmente Japón y China, destinos tradicionales en el último cuatrienio, que alcanzaron una participación cercana a 50%, entre enero y agosto de 2003.

Este artículo analiza la evolución de la exportación de los principales productos del sector minero<sup>1</sup>, para el período comprendido entre 1999 y agosto de 2003.

### Importancia del Sector

En el período enero-agosto de 2003, la exportación minera continuó siendo la más gravitante dentro de las exportaciones nacionales, alcanzando un monto de \$5.540,2 millones, equivalente a 40,1% del total exportado por el país.

De igual forma, en el cuatrienio 1999-2002, este sector representó 41,3% de la exportación total, con un monto promedio anual de US\$7.562,3 millones, según se desprende del cuadro 1.

1351

Producto	EVOLUCIÓN DE LA EXPORTACIÓN MINERA, 1999 - AGOSTO 2003									
	(Millones de US\$ fob)									
	1999	2000	2001	2002	PROMEDIO 1999-2002		ENERO-AGOSTO			
					% Part.	% Var.	2002	2003	% Part. en 2003	% Var. 03/02
Minerales metálicos	6.767,7	8.046,6	7.205,3	7.011,0	96,0	1,9	4.733,4	5.303,7	95,7	12,0
Minerales no metálicos	306,6	299,9	305,8	306,3	4,0	0,0	213,1	236,5	4,3	11,0
<b>Total</b>	<b>7.074,3</b>	<b>8.346,5</b>	<b>7.511,1</b>	<b>7.317,3</b>	<b>100,0</b>	<b>1,8</b>	<b>4.946,5</b>	<b>5.540,2</b>	<b>100,0</b>	<b>12,0</b>
<b>Total exportaciones</b>	<b>17.170,1</b>	<b>19.205,7</b>	<b>18.393,6</b>	<b>18.426,0</b>			<b>12.437,0</b>	<b>13.809,7</b>		
<b>Participación en el total de las exportaciones (%)</b>	<b>41,2</b>	<b>43,5</b>	<b>40,8</b>	<b>39,7</b>			<b>39,8</b>	<b>40,1</b>		

Fuente: Declaraciones de exportación con IVV ajustados a la fecha de la declaración de la exportación asociada.

<sup>1</sup> Se clasifican dentro del Arancel Aduanero en los capítulos 25, 26, 27, 28, 31, 71, 72 y 74.

Los minerales se desagregan en metálicos y no metálicos, correspondiendo a la minería metálica la más alta participación sobre el total minero, con un promedio de 95,7% para el período enero-agosto de 2003 y de 96,0% en el cuatrienio 1999-2002.

### Evolución del sector

Entre enero y agosto de 2003, la exportación minera alcanzó un monto de US\$5.540,2 millones, esto es 12,0% más que en igual período del año precedente, retomando el crecimiento, luego de las caídas ocurridas en los años 2001 y 2002.

Entre 1999 y 2000 creció 18% para disminuir 10,0% y 2,6%, respectivamente, en los dos años posteriores, lo que significó un crecimiento promedio de 1,8% en el cuatrienio 1999-2002.

Similar comportamiento presentó la minería metálica, su principal componente. Creció 12,0% entre enero y agosto

de 2003, remontando las variaciones negativas que presentó en el bienio 2001-2002, de -10,5% y -2,7%, respectivamente.

Por su parte, la exportación de minerales no metálicos aumentó 11,0% en los primeros ocho meses de 2003, en comparación con igual lapso del año anterior. Entre 1999 y 2000, decreció 2,2% para luego crecer durante 2001 y 2002 en 2,0% y 0,2%, respectivamente, lo que significó un promedio anual de US\$304,6 millones.

En la participación de los productos exportados por el sector minero durante el período enero-agosto de 2003, como se observa en el gráfico, destacan los productos de la minería metálica. El cobre concentró 86,3% del total exportado, el hierro 1,5% (ambos minerales básicos), el oro y la plata (minerales preciosos) 4,9% y el molibdeno y resto de la minería metálica 3,1% del total, mientras que la minería no metálica como un todo, representó el 4,3% restante.

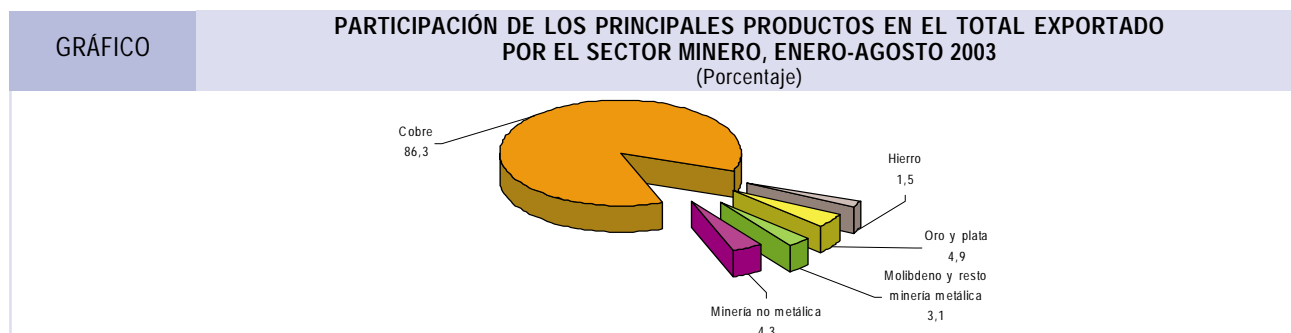

### Minerales metálicos

La minería metálica comprende tres agrupaciones: metales básicos, preciosos y de aleación. Los metales básicos, sus principales componentes, alcanzaron entre enero y agosto de 2003, un monto de US\$4.871,0 millones y una participación de 91,8%, cifra levemente inferior a la presentada en el cuatrienio 1999-2002.

Los metales preciosos tuvieron una participación de 5,1%, durante los primeros ocho meses de 2003, cifra inferior al promedio anual de 5,6% alcanzado en el cuatrienio 1999-2002. Por último, los metales de aleación tuvieron en ambos períodos una participación de 3,0% y de 2,2%, respectivamente, según se muestra en el cuadro 2.

**CUADRO 2 EVOLUCIÓN DE LA EXPORTACIÓN DE LA MINERÍA METÁLICA, POR PRODUCTO, 1999 - AGOSTO 2003 (Millones de US\$ fob)**

Producto	1999	2000	2001	2002	PROMEDIO 1999-2002		ENERO-AGOSTO			
					% Part.	% Var.	2002	2003	% Part. en 2003	% Var. 03/02
<b>Básicos</b>	<b>6.187,9</b>	<b>7.441,9</b>	<b>6.680,8</b>	<b>6.428,8</b>	<b>92,2</b>	<b>2,1</b>	<b>4.356,7</b>	<b>4.871,0</b>	<b>91,8</b>	<b>11,8</b>
Cobre	6.040,5	7.281,0	6.536,5	6.277,7	90,2	2,1	4.257,0	4.778,9	90,1	12,3
Hierro	126,4	142,2	135,6	139,9	1,8	3,7	92,3	82,7	1,6	-10,3
Resto (*)	21,0	18,7	8,7	11,1	0,2	-12,4	7,4	9,3	0,2	25,1
<b>Preciosos</b>	<b>428,1</b>	<b>436,2</b>	<b>360,9</b>	<b>352,8</b>	<b>5,6</b>	<b>-5,9</b>	<b>224,4</b>	<b>273,0</b>	<b>5,1</b>	<b>21,7</b>
Oro	304,1	343,0	267,1	256,4	4,2	-4,5	163,8	187,2	3,5	14,3
Plata	124,0	93,2	93,8	96,4	1,4	-7,1	60,6	85,7	1,6	41,5
<b>De aleación</b>	<b>151,7</b>	<b>168,4</b>	<b>163,7</b>	<b>229,4</b>	<b>2,2</b>	<b>16,1</b>	<b>152,3</b>	<b>159,8</b>	<b>3,0</b>	<b>4,9</b>
Molibdeno	151,7	168,4	163,7	229,4	2,2	16,1	152,3	159,8	3,0	4,9
<b>Total</b>	<b>6.767,7</b>	<b>8.046,6</b>	<b>7.205,3</b>	<b>7.011,0</b>	<b>100,0</b>	<b>1,9</b>	<b>4.733,4</b>	<b>5.303,7</b>	<b>100,0</b>	<b>12,0</b>

(\*) Incluye zinc y otros cobres.  
Fuente: Declaraciones de exportación con IVV ajustados a la fecha de la declaración de la exportación asociada.

## Evolución de la Exportación de Metales Básicos

### Exportación de cobre

En el periodo enero-agosto de 2003, el cobre, el principal producto exportado por el país, representó 90,1% del total exportado por la minería metálica, con un monto de US\$4.778,9 millones, 12,3% más que lo embarcado en igual periodo del año 2002.

Este incremento estaría alentado por el aumento del precio del producto, que entre enero y agosto de 2003, registró un promedio de US¢75,9 la libra, esto es un aumento de 6,6% en relación con los US¢71,2 alcanzados en igual período del año anterior<sup>2</sup>.

Entre 1999 y 2000, los envíos del metal rojo aumentaron en US\$1.240,5 millones (20,5%), para luego experimentar caídas de US\$744,5 millones (10,2%) y US\$258,7 millones (4,0%), respectivamente, en los dos años posteriores, alcanzando un monto promedio de US\$6.533,9 millones, en el cuatrienio 1999-2003.

De los productos de cobre embarcados en los primeros ocho meses de 2003, destacaron en primer lugar, los cátodos de cobre refinado<sup>3</sup>, representando 59,0% del total con un monto de US\$2.818,5 millones, (0,9% más que en igual periodo del año anterior). Le sigue el concentrado de cobre, con 33,0% de participación y un monto de US\$1.576,9 millones (35,5% más que en el periodo anterior) y por último, el cobre para el afino y demás cobres refinados, con participaciones de 5,4% y 2,6% y montos de US\$257,4 y US\$126,2 millones, respectivamente.

Similar participación se presentó en el cuatrienio 1999-2002: los cátodos de cobre refinado alcanzaron una participación de 62,1% promedio, con un valor de US\$4.059,2 millones, seguidos del concentrado de cobre, con una participación de 30,5% y un valor de US\$1.993,6 millones. En tercer lugar se ubicó el cobre para el afino, con una participación de 3,9% y un valor de US\$254,7 millones y por último, los demás cobres refinados que representaron 3,5% y un monto promedio de US\$226,5 millones, según las cifras del cuadro 3.

Producto	EVOLUCIÓN DE LA EXPORTACIÓN DE COBRE, POR PRODUCTO, 1999 - AGOSTO 2003 (Millones de US\$ fob)									
	1999	2000	2001	2002	PROMEDIO 1999-2002		ENERO-AGOSTO			
					% Part.	% Var.	2002	2003	% Part. en 2003	% Var. 03/02
Cátodos de cobre refinado	3.705,9	4.375,1	4.047,8	4.107,8	62,1	4,0	2.793,7	2.818,5	59,0	0,9
Concentrado de cobre	1.851,5	2.366,4	2.030,8	1.725,5	30,5	-0,5	1.164,1	1.576,9	33,0	35,5
Cobre para el afino	234,5	283,3	247,1	253,9	3,9	3,6	171,8	257,4	5,4	49,8
Los demás cobres refinados	248,5	256,2	210,7	190,4	3,5	-8,1	127,4	126,2	2,6	-0,9
<b>Total</b>	<b>6.040,5</b>	<b>7.281,0</b>	<b>6.536,5</b>	<b>6.277,7</b>	<b>100,0</b>	<b>2,1</b>	<b>4.257,0</b>	<b>4.778,9</b>	<b>100,0</b>	<b>12,3</b>

Fuente: Declaraciones de exportación con IVV ajustados a la fecha de la declaración de la exportación asociada.

Como se detalla en el cuadro 4, durante el período enero-agosto de 2003, China lideró las compras de cátodos de cobre, con una participación de 21,4% y un crecimiento de 54,1% en relación con igual período del año anterior, seguida de Italia (14,3% y 7,3%), Francia (11,9% y 16,9%), Corea del Sur (10,6% y 16,2%) y Taiwán (8,6% y 3,7%), respectivamente<sup>4</sup>.

Destacable en este período fue la caída de 62,3% del Reino Unido, que le significó quedar en el décimo lugar, descendiendo del segundo lugar de destino que ocupó en el cuatrienio 1999-2003.

<sup>2</sup> Fuente: Cochilco.

<sup>3</sup> Se entiende por cobre refinado el metal cuyo contenido de cobre es superior o igual a 99,85% en peso, o el metal con un contenido de cobre superior o igual a 97,5% en peso, siempre que el contenido de cualquier otro elemento sea inferior o igual a los límites autorizados.

<sup>4</sup> Por regiones, Asia fue el principal mercado del producto, con una participación de 44,6% y un crecimiento de 19,8%. Le siguió la Unión Europea, con una participación de 37,5%, la Aladi, con 7,3% y Estados Unidos, con 6,7% y una caída de 48,0%, respecto de igual período del año precedente. En el cuatrienio 1999-2002, el principal demandante del producto fue la Unión Europea (43,9%), seguido de Asia (31,2%), Estados Unidos (11,8%) y la Aladi (9,8%).

CUADRO 4

**EVOLUCIÓN DE LA EXPORTACIÓN DE CÁTODOS DE COBRE REFINADO, POR PAÍS DE DESTINO, 1999 - AGOSTO 2003 (\*)**  
 (Millones de US\$ fob)

País	1999	2000	2001	2002	PROMEDIO 1999-2002		ENERO-AGOSTO			
					% Part.	% Var.	2002	2003	% Part. en 2003	% Var. 03/02
China	117,9	395,1	330,9	582,4	8,8	98,3	391,2	602,6	21,4	54,1
Italia	430,0	534,7	580,1	599,1	13,2	12,0	374,5	401,8	14,3	7,3
Francia	349,6	405,8	410,9	439,8	9,9	8,1	286,2	334,6	11,9	16,9
Corea del Sur	349,7	390,6	234,8	380,4	8,3	11,3	258,1	299,9	10,6	16,2
Taiwán	310,6	369,2	211,1	345,3	7,6	13,2	234,3	242,9	8,6	3,7
Estados Unidos	417,1	403,7	553,7	540,4	11,8	10,5	361,5	188,1	6,7	-48,0
Brasil	154,1	246,8	194,2	131,7	4,5	2,2	92,5	138,2	4,9	49,4
Japón	202,6	259,2	139,5	107,8	4,4	-13,6	71,5	91,0	3,2	27,3
Países Bajos	206,2	129,5	85,3	133,4	3,4	-5,0	106,0	84,7	3,0	-20,0
Reino Unido	568,5	527,5	708,3	259,7	12,7	-12,1	210,8	79,5	2,8	-62,3
Alemania	181,6	77,3	101,9	89,7	2,8	0,0	58,0	72,9	2,6	25,6
Otros	418,0	635,8	497,0	498,1	12,6	10,2	349,1	282,4	10,0	-19,1
<b>Total</b>	<b>3.705,9</b>	<b>4.375,1</b>	<b>4.047,8</b>	<b>4.107,8</b>	<b>100,0</b>	<b>4,0</b>	<b>2.793,7</b>	<b>2.818,5</b>	<b>100,0</b>	<b>0,9</b>

(\*) Ordenados por monto exportado entre enero y agosto de 2003.

Fuente: Declaraciones de exportación con IVV ajustados a la fecha de la declaración de la exportación asociada.

En la exportación de concentrado de cobre en el período enero-agosto de 2003, destacaron los crecimientos de 37,5% de Japón (34,4% de participación), de 132,7% de China (15,4% de participación) y de 76,1% de Corea del Sur (9,6% de participación), según se desprende de las cifras del cuadro 5<sup>5</sup>.

Similar situación se presentó en el cuatrienio 1999-2002. Japón lideró los destinos con una participación de 37,1%, seguido de China (11,1%), Brasil (7,5%) y Alemania (7,1%).

CUADRO 5

**EVOLUCIÓN DE LA EXPORTACIÓN DE CONCENTRADO DE COBRE, POR PAÍS DE DESTINO, 1999 - AGOSTO 2003 (\*)**  
 (Millones de US\$ fob)

País	1999	2000	2001	2002	PROMEDIO 1999-2002		ENERO-AGOSTO			
					% Part.	% Var.	2002	2003	% Part. en 2003	% Var. 03/02
Japón	750,6	877,6	730,1	599,4	37,1	-5,9	394,4	542,3	34,4	37,5
China	160,9	270,7	271,8	184,2	11,1	12,1	104,5	243,3	15,4	132,7
Corea del Sur	132,7	184,2	118,1	125,6	7,0	3,1	85,6	150,7	9,6	76,1
India	90,0	113,7	102,4	165,5	5,9	26,0	109,9	145,4	9,2	32,3
Alemania	143,3	137,3	177,1	109,1	7,1	-4,5	74,7	144,6	9,2	93,7
Brasil	133,1	187,7	161,2	120,1	7,6	0,5	84,5	77,8	4,9	-8,0
Suecia	30,2	76,5	42,7	85,1	2,9	69,6	63,3	42,5	2,7	-32,8
Finlandia	39,4	41,7	22,9	30,6	1,7	-1,8	23,1	40,2	2,5	74,3
Irán	20,7	58,9	56,3	24,1	2,0	41,0	19,7	40,0	2,5	102,7
Filipinas	47,2	57,5	43,3	29,8	2,2	-11,3	22,5	33,6	2,1	49,3
Otros	303,4	360,7	305,0	251,9	15,3	-4,7	182,0	116,5	7,4	-36,0
<b>Total</b>	<b>1.851,5</b>	<b>2.366,4</b>	<b>2.030,8</b>	<b>1.725,5</b>	<b>100,0</b>	<b>-0,5</b>	<b>1.164,1</b>	<b>1.576,9</b>	<b>100,0</b>	<b>35,5</b>

(\*) Ordenados por monto exportado entre enero y agosto de 2003.

Fuente: Declaraciones de exportación con IVV ajustados a la fecha de la declaración de la exportación asociada.

<sup>5</sup> La exportación de concentrado de cobre en el período enero-agosto de 2003, tuvo por principal destino al continente asiático, con una participación de 73,8%, seguido de la Unión Europea (16,4%), Aladi (5,1%) y Estados Unidos (0,7%). Igual distribución se presentó en el cuatrienio 1999-2002: Asia lideró las compras con una participación de 65,9%, seguida de la Unión Europea (14,6%), la Aladi (10,3%) y Estados Unidos (1,6%).

Entre enero y agosto de 2003, los principales mercados para la exportación de cobre para el afino se ubicaron en el continente norteamericano, correspondiendo a Canadá el primer lugar, con 40,6%, a México el segundo lugar con 19,2% y a Estados Unidos el tercer lugar, con 16,7%.

En el período 1999-2003, los principales destinos del producto fueron Estados Unidos y México, con montos promedios de US\$89,7 millones y US\$86,4 millones, respectivamente, seguidos por Bélgica con US\$34,6 millones y Canadá con US\$23,3 millones, según las cifras incluidas en el cuadro 6.

País	1999	2000	2001	2002	PROMEDIO 1999-2002		ENERO-AGOSTO			
					% Part.	% Var.	2002	2003	% Part. en 2003	% Var. 03/02
Canadá	5,0	7,6	22,1	58,6	9,2	135,8	35,0	104,6	40,6	198,5
México	75,2	88,9	93,3	88,3	33,9	5,9	65,7	49,5	19,2	-24,6
Estados Unidos	102,0	130,7	66,0	60,2	35,2	-10,1	36,6	43,0	16,7	17,4
Países Bajos	1,8	0,0	1,5	0,0	0,3	-66,7	0,0	21,4	8,3	100,0
España	0,0	0,0	0,7	9,5	1,0	-	7,6	17,3	6,7	126,2
Bélgica	30,3	38,8	34,8	34,4	13,6	5,6	26,8	16,1	6,3	-39,8
China	11,8	3,5	10,1	3,0	2,8	16,9	0,0	3,9	1,5	100,0
Otros	8,3	13,9	18,7	0,0	4,0	0,5	0,0	1,7	0,6	100,0
<b>Total</b>	<b>234,5</b>	<b>283,3</b>	<b>247,1</b>	<b>253,9</b>	<b>100,0</b>	<b>3,6</b>	<b>171,8</b>	<b>257,4</b>	<b>100,0</b>	<b>49,8</b>

(\*) Ordenados por monto exportado entre enero y agosto de 2003.  
Fuente: Declaraciones de exportación con IVV ajustados a la fecha de la declaración de la exportación asociada.

### Exportación de hierro

La exportación de hierro en el período enero-agosto de 2003, acumuló un valor de US\$82,7 millones, cifra menor en 10,3% a la de igual período del año anterior.

Durante el cuatrienio 1999-2002, presentó una tendencia fluctuante con un valor promedio de US\$136,0 millones y una variación positiva promedio de 3,7%.

En ambos períodos, los envíos de hierro pelletizado constituyeron aproximadamente 75% de la exportación de este mineral, en tanto que el 25% restante lo conformaron las exportaciones de hierro a granel, según se aprecia en el cuadro 7.

Producto	1999	2000	2001	2002	PROMEDIO 1999-2002		ENERO-AGOSTO			
					% Part.	% Var.	2002	2003	% Part. en 2003	% Var. 03/02
<b>Hierro</b>										
Pelletizado	94,2	107,5	95,3	105,4	74,0	4,5	69,2	62,5	75,5	-9,8
A granel	32,2	34,7	40,3	34,5	26,0	3,2	23,1	20,3	24,5	-12,0
<b>Total</b>	<b>126,4</b>	<b>142,2</b>	<b>135,6</b>	<b>139,9</b>	<b>100,0</b>	<b>3,7</b>	<b>92,3</b>	<b>82,7</b>	<b>100,0</b>	<b>-10,3</b>

Fuente: Declaraciones de exportación con IVV ajustados a la fecha de la declaración de la exportación asociada.

Durante los primeros ocho meses de 2003, el mercado asiático constituyó el principal destino de la exportación de mineral de hierro, correspondiendo el primer lugar a China (25,4%), Japón (20,1%), Indonesia y Malasia (ambas con 16,4%) y Corea del Sur (14,4%). Sin embargo, respecto de igual período del año anterior, Japón y Corea del Sur mostraron caídas de 51,1% y 43,8%, como se observa en el cuadro 8.

En el cuatrienio 1999-2002, el principal mercado para la exportación de hierro fue el asiático, destacando en primer lugar Japón (con una participación de 41,4% y un monto promedio de US\$56,3 millones), seguido de Corea del Sur (con una participación de 19,7% y un monto promedio de US\$26,8 millones) e Indonesia (con una participación de 15,4% y un monto promedio de US\$21 millones).

CUADRO 8

## EVOLUCIÓN DE LA EXPORTACIÓN DE HIERRO, POR PAÍS DE DESTINO, 1999 - AGOSTO 2003 (\*)

(Millones de US\$ fob)

País	1999	2000	2001	2002	PROMEDIO 1999-2002		ENERO-AGOSTO			
					% Part.	% Var.	2002	2003	% Part. en 2003	% Var. 03/02
China	0,0	0,0	4,6	27,7	5,9	-	19,1	21,0	25,4	9,9
Japón	46,2	69,7	59,5	49,7	41,4	6,6	34,1	16,7	20,1	-51,1
Indonesia	23,5	29,1	14,0	17,5	15,4	-1,1	13,4	13,6	16,4	1,5
Malasia	18,0	14,3	19,4	8,0	11,0	-14,4	0,0	13,5	16,4	100,0
Corea del Sur	31,2	21,9	24,9	29,3	19,7	0,5	21,2	11,9	14,4	-43,8
Estados Unidos	1,3	2,6	12,3	6,4	4,2	140,5	3,7	5,0	6,0	34,0
Otros	6,2	4,6	0,8	1,4	2,4	-15,3	0,9	1,1	1,3	25,4
<b>Total</b>	<b>126,4</b>	<b>142,2</b>	<b>135,6</b>	<b>139,9</b>	<b>100,0</b>	<b>3,7</b>	<b>92,3</b>	<b>82,7</b>	<b>100,0</b>	<b>-10,3</b>

(\*) Ordenados por monto exportado entre enero y agosto de 2003.

Fuente: Declaraciones de exportación con IVV ajustados a la fecha de la declaración de la exportación asociada.

## Evolución de la Exportación de Minerales Preciosos

## Exportación de oro

En el período enero-agosto de 2003, la exportación de oro generó US\$187,2 millones, lo que representa un alza de 14,3% en relación con igual período del año anterior, y un cambio en la tendencia decreciente en estos embarques mostrada desde el año 2001.

Luego del crecimiento de la exportación aurífera registrado entre 1999 y 2000, desde US\$304,1 millones a

US\$343,0 millones, se observa una sostenida disminución en los dos últimos años, situándose en US\$267,0 millones el año 2001 y en US\$256,4 millones el año 2002, lo que se tradujo en una caída promedio de 4,5%, entre 1999 y 2002.

Las principales exportaciones se concentraron en forma de oro metálico, con 93,5% de participación en el período enero-agosto de 2003, superior al 86,7% alcanzado en el cuatrienio 1999-2002. Dentro de ella sobresalieron los despachos de oro en bruto, con una presencia de 93,5% y de 85,6%, respectivamente, en ambos períodos, según se desprende de las cifras del cuadro 9.

CUADRO 9

## EVOLUCIÓN DE LA EXPORTACIÓN DE ORO, POR PRODUCTO, 1999 - AGOSTO 2003

(Millones de US\$ fob)

Producto	1999	2000	2001	2002	PROMEDIO 1999-2002		ENERO-AGOSTO			
					% Part.	% Var.	2002	2003	% Part. en 2003	% Var. 03/02
<b>Oro metálico</b>	<b>244,9</b>	<b>291,4</b>	<b>237,4</b>	<b>240,8</b>	<b>86,7</b>	<b>0,6</b>	<b>156,4</b>	<b>175,1</b>	<b>93,5</b>	<b>11,9</b>
En bruto	238,5	289,2	233,6	240,8	85,6	1,7	156,4	175,1	93,5	11,9
En polvo	6,4	2,2	3,8	0,0	1,1	-32,0	0,0	0,0	0,0	0,0
<b>Mineral de oro</b>	<b>59,2</b>	<b>51,6</b>	<b>29,7</b>	<b>15,6</b>	<b>13,3</b>	<b>-34,2</b>	<b>7,3</b>	<b>12,1</b>	<b>6,5</b>	<b>65,2</b>
<b>Total</b>	<b>304,1</b>	<b>343,0</b>	<b>267,1</b>	<b>256,4</b>	<b>100,0</b>	<b>-4,5</b>	<b>163,8</b>	<b>187,2</b>	<b>100,0</b>	<b>14,3</b>

Fuente: Declaraciones de exportación con IVV ajustados a la fecha de la declaración de la exportación asociada.

En los primeros ocho meses de 2003, los principales compradores de oro fueron el Reino Unido con 66,9% de lo exportado, seguido de Estados Unidos, con 26,5% y de Canadá, con 6,0%, país que aumenta su participación en relación con el 0,5% alcanzado en el cuatrienio anterior.

Asimismo, en el período 1999-2002, el Reino Unido fue el principal comprador al concentrar en promedio 62,1% de los embarques, seguido de Estados Unidos con 21,2%, como se aprecia en las cifras del cuadro 10.



CUADRO 10

## EVOLUCIÓN DE LA EXPORTACIÓN DE ORO, POR PAÍS DE DESTINO, 1999 - AGOSTO 2003 (\*)

(Millones de US\$ fob)

País	1999	2000	2001	2002	PROMEDIO 1999-2002		ENERO-AGOSTO			
					% Part.	% Var.	2002	2003	% Part. en 2003	% Var. 03/02
Reino Unido	168,6	199,1	170,0	188,9	62,1	4,9	122,0	125,3	66,9	2,7
Estados Unidos	58,3	76,5	63,0	50,7	21,2	-1,9	33,7	49,5	26,5	46,9
Canadá	0,4	1,1	2,1	2,4	0,5	88,1	2,4	11,2	6,0	373,7
Perú	1,5	1,5	0,6	0,3	0,3	-35,3	0,3	0,9	0,5	183,4
Otros	75,4	64,8	31,4	14,1	15,9	-40,2	5,4	0,3	0,2	-93,9
<b>Total</b>	<b>304,1</b>	<b>343,0</b>	<b>267,1</b>	<b>256,4</b>	<b>100,0</b>	<b>-4,5</b>	<b>163,8</b>	<b>187,2</b>	<b>100,0</b>	<b>14,3</b>

(\*) Ordenados por monto exportado entre enero y agosto de 2003.

Fuente: Declaraciones de exportación con IVV ajustados a la fecha de la declaración de la exportación asociada.

## Exportación de plata

En el período enero-agosto de 2003, la plata exportada mantuvo la tendencia creciente de los embarques al exterior observada a partir del año 2001, alcanzando un monto de US\$85,7 millones, cifra 41,5% superior a la registrada en igual período del 2002.

Destacaron en este período los envíos de plata metálica en bruto aleada (49,9%) y de mineral de plata (29,2%).

El valor de los embarques de plata al exterior disminuyó US\$30,8 millones entre 1999 y 2000, para luego remontar levemente a partir de 2001, alcanzando en el período, una cifra promedio de US\$101,8 millones, según se desprende de las cifras del cuadro 11. En este período, la plata metálica representó casi la totalidad del mineral exportado.

CUADRO 11

## EVOLUCIÓN DE LA EXPORTACIÓN DE PLATA METÁLICA, POR PRODUCTO, 1999 - AGOSTO 2003

(Millones de US\$ fob)

Producto	1999	2000	2001	2002	PROMEDIO 1999-2002		ENERO-AGOSTO			
					% Part.	% Var.	2002	2003	% Part. en 2003	% Var. 03/02
<b>Plata metálica</b>	<b>124,0</b>	<b>88,2</b>	<b>93,8</b>	<b>90,4</b>	<b>97,3</b>	<b>-8,7</b>	<b>60,6</b>	<b>60,7</b>	<b>70,8</b>	<b>0,2</b>
En bruto aleada	109,7	74,1	76,5	64,4	79,7	-15,0	42,9	42,8	49,9	-0,2
En bruto sin alear	14,3	14,1	17,3	26,1	17,6	24,0	17,7	17,9	20,9	1,3
<b>Mineral de plata</b>	<b>0,0</b>	<b>5,1</b>	<b>0,0</b>	<b>6,0</b>	<b>2,7</b>	<b>-</b>	<b>0,0</b>	<b>25,0</b>	<b>29,2</b>	<b>+</b>
<b>Total</b>	<b>124,0</b>	<b>93,2</b>	<b>93,8</b>	<b>96,4</b>	<b>100,0</b>	<b>-7,1</b>	<b>60,6</b>	<b>85,7</b>	<b>100,0</b>	<b>41,5</b>

(+) Variación igual o superior a 1.000%.

Fuente: Declaraciones de exportación con IVV ajustados a la fecha de la declaración de la exportación asociada.

En el período enero-agosto de 2003, los principales compradores de plata fueron el Reino Unido y Japón, países que en conjunto, adquirieron 75,8% del total exportado del producto. Destacable fue el caso de Japón, que, de una baja participación en el cuatrienio mencionado (inferior a 3%), en los primeros ocho meses de 2003, desplaza a Estados Unidos como segundo lugar de destino.

En el período 1999-2002, los países que tuvieron mayor gravitación fueron el Reino Unido y Estados Unidos, reuniendo ambos 78,7% del total embarcado, como se ratifica en el cuadro 12.

**CUADRO 12 EVOLUCIÓN DE LA EXPORTACIÓN DE PLATA METÁLICA, POR PAÍS DE DESTINO, 1999 - AGOSTO 2003 (\*)**  
(Millones de US\$ fob)

País	1999	2000	2001	2002	PROMEDIO 1999-2002		2002	ENERO-AGOSTO 2003		
					% Part.	% Var.		% Part. en 2003	% Var. 03/02	
Reino Unido	47,6	56,8	55,1	57,2	53,2	6,7	38,9	40,0	46,6	2,8
Japón	0,0	5,1	0,0	5,9	2,7	-	0,0	25,0	29,2	-
Estados Unidos	50,7	15,4	25,1	12,5	25,5	-19,0	9,8	6,3	7,4	-35,3
Argentina	5,2	6,5	4,6	6,1	5,5	9,4	3,4	5,9	6,9	74,5
Brasil	2,6	6,8	4,9	8,6	5,6	68,9	5,8	5,8	6,7	-0,5
Alemania	16,6	1,5	3,8	5,7	6,8	38,2	2,6	2,7	3,1	4,5
Otros	1,1	1,1	0,2	0,3	0,7	-23,1	0,2	0,1	0,1	-47,8
<b>Total</b>	<b>124,0</b>	<b>93,2</b>	<b>93,8</b>	<b>96,4</b>	<b>100,0</b>	<b>-7,1</b>	<b>60,6</b>	<b>85,7</b>	<b>100,0</b>	<b>41,5</b>

(\*) Ordenados por monto exportado entre enero y agosto de 2003.

(-) No procede calcular la variación.

Fuente: Declaraciones de exportación con IVV ajustados a la fecha de la declaración de la exportación asociada.

## Evolución de la Exportación de Minerales de Aleación

### Exportación de molibdeno<sup>6</sup>

La exportación de este metal de aleación, compuesta principalmente de óxido y de concentrado de molibdeno, ascendió a US\$159,8 millones, en el período enero-agosto de 2003, logrando un crecimiento de 4,9% en comparación con lo exportado en igual período del año 2002.

Respecto del cuatrienio 1999-2002, fluctuó entre US\$150 millones y US\$170 millones entre 1999 y 2001, experimentando un significativo aumento de 40,2% el año 2002, cuando alcanzó a US\$229,4 millones, según se observa en el cuadro 13.

**CUADRO 13 EVOLUCIÓN DE LA EXPORTACIÓN DE MOLIBDENO, POR PRODUCTO, 1999 - AGOSTO 2003**  
(Millones de US\$ fob)

Producto	1999	2000	2001	2002	PROMEDIO 1999-2002		2002	ENERO-AGOSTO 2003		
					% Part.	% Var.		% Part. en 2003	% Var. 03/02	
Óxido	146,3	146,1	127,9	190,4	85,6	12,1	121,9	123,9	77,5	1,6
Concentrado sin tostar	5,4	22,3	35,7	39,0	14,4	127,3	30,5	35,9	22,5	17,9
<b>Total</b>	<b>151,7</b>	<b>168,4</b>	<b>163,7</b>	<b>229,4</b>	<b>100,0</b>	<b>16,1</b>	<b>152,3</b>	<b>159,8</b>	<b>100,0</b>	<b>4,9</b>

Fuente: Declaraciones de exportación con IVV ajustados a la fecha de la declaración de la exportación asociada.

En el período enero-agosto de 2003, los principales compradores de este mineral fueron los Países Bajos con 35,2% y Japón con 24,8% del total exportado del producto, países que permutaron las posiciones presentadas en el

cuatrienio 1999-2002, cuando Japón ocupó el primer lugar con 27,3% del total, seguido de los Países Bajos con 24,8%, según se observa en el cuadro 14.

<sup>6</sup> El molibdeno es un metal de color y brillo parecidos a los del plomo, quebradizo y difícil de fundir. Este metal de aleación es utilizado en la industria siderúrgica para aumentar la resistencia y ductilidad del acero.

CUADRO 14

## EVOLUCIÓN DE LA EXPORTACIÓN DE MOLIBDENO, POR PAÍS DE DESTINO, 1999 - AGOSTO 2003 (\*)

(Millones de US\$ fob)

País	1999	2000	2001	2002	PROMEDIO 1999-2002		ENERO-AGOSTO			
					% Part.	% Var.	2002	2003	% Part. en 2003	% Var. 03/02
Países Bajos	41,2	35,1	39,2	61,4	24,8	17,9	45,7	56,3	35,2	23,2
Japón	44,9	48,0	38,9	62,6	27,3	16,3	37,5	39,5	24,8	5,3
Brasil	10,1	12,5	12,1	20,4	7,7	29,5	11,8	16,6	10,4	40,6
Suecia	10,7	11,9	9,1	19,4	7,1	34,0	13,1	9,7	6,0	-26,5
Sudáfrica	3,4	4,6	3,4	8,6	2,8	55,3	6,2	7,9	5,0	27,3
Italia	7,3	6,1	6,8	7,8	3,9	3,2	4,9	5,5	3,4	12,6
Corea del Sur	8,6	8,3	3,7	4,1	3,5	-15,8	2,8	4,7	3,0	66,0
España	8,7	8,5	8,7	13,4	5,5	18,1	8,4	4,6	2,9	-45,4
Otros	16,7	33,4	41,9	31,7	17,4	33,6	21,8	14,9	9,3	-31,6
<b>Total</b>	<b>151,7</b>	<b>168,4</b>	<b>163,7</b>	<b>229,4</b>	<b>100,0</b>	<b>16,1</b>	<b>152,3</b>	<b>159,8</b>	<b>100,0</b>	<b>4,9</b>

(\*) Ordenados por monto exportado entre enero y agosto de 2003.

Fuente: Declaraciones de exportación con IVV ajustados a la fecha de la declaración de la exportación asociada.

## Productos Minerales no Metálicos

La minería no metálica generó retornos por US\$236,5 millones, en el período enero-agosto de 2003, lo que constituyó 4,3% del total de la exportaciones mineras. Este porcentaje fue similar al registrado en el cuatrienio 1999-2002, con embarques que se situaron en torno a los US\$300 millones en cada uno de los cuatro años considerados.

Se compone principalmente de yodo, salitre y carbonato de litio. En el período enero-agosto de 2003, el yodo

exportado alcanzó a US\$97,4 millones, el salitre a US\$49,2 millones y el carbonato de litio a US\$43,3 millones, con variaciones de 11,3%, -0,4% y 10,6%, respectivamente, en relación con la exportación de estos productos en igual período del año precedente.

A su vez, durante el período 1999-2002, estas exportaciones ascendieron a US\$136,0, US\$66,6 y US\$52,2 millones promedio, respectivamente, según se deduce del cuadro 15.

CUADRO 15

## EVOLUCIÓN DE LA EXPORTACIÓN DE LA MINERÍA NO METÁLICA, POR PRODUCTO,

1999 - AGOSTO 2003

(Millones de US\$ fob)

Producto	1999	2000	2001	2002	PROMEDIO 1999-2002		ENERO-AGOSTO			
					% Part.	% Var.	2002	2003	% Part. en 2003	% Var. 03/02
Yodo	141,7	145,0	130,2	126,9	44,6	-3,5	87,5	97,4	41,2	11,3
Salitre	74,0	61,8	63,0	67,7	21,9	-2,4	49,4	49,2	20,8	-0,4
Carbonato de litio	48,0	52,9	51,8	56,0	17,1	5,4	39,1	43,3	18,3	10,6
Sal	25,5	22,2	37,8	29,1	9,4	11,5	20,2	28,7	12,1	42,0
Otros	17,4	18,1	22,9	26,5	7,0	15,4	16,9	17,9	7,6	6,2
<b>Total</b>	<b>306,6</b>	<b>299,9</b>	<b>305,8</b>	<b>306,3</b>	<b>100,0</b>	<b>0,0</b>	<b>213,1</b>	<b>236,5</b>	<b>100,0</b>	<b>11,0</b>

Fuente: Declaraciones de exportación con IVV ajustados a la fecha de la declaración de la exportación asociada.

## Exportación de yodo

En el período enero-agosto de 2003, la exportación de yodo ascendió a US\$97,4 millones, registrando un aumento de 11,3% respecto de igual período del año anterior. En el período 1999-2002, la tendencia fue decreciente, con embarques por US\$141,7 millones en 1999 hasta alcanzar US\$126,9 millones en 2002, con un valor promedio de US\$136,0 millones.

Entre los mercados del producto, en el período enero-agosto de 2003, destaca Estados Unidos, país que concentró

32,3% de estas exportaciones, seguido de Bélgica con 28,0% y de Japón, con 15,3%. Relevante en este período resultó por una parte, el crecimiento de Japón, país que desplazó a los Países Bajos del tercer lugar, y por otra, la caída de este último al quinto lugar de destino.

En tanto, en el cuatrienio 1999-2002, Estados Unidos concentró en promedio 35,3% de los envíos, seguido de Bélgica con 23,0% y de los Países Bajos con 20,1%, como se detalla en el cuadro 16.

CUADRO 16

## EVOLUCIÓN DE LA EXPORTACIÓN DE YODO, POR PAÍS DE DESTINO, 1999 - AGOSTO 2003 (\*)

(Millones de US\$ fob)

País	1999	2000	2001	2002	PROMEDIO 1999-2002		ENERO-AGOSTO			
					% Part.	% Var.	2002	2003	% Part. en 2003	% Var. 03/02
Estados Unidos	55,9	50,3	39,0	46,8	35,3	-4,2	32,7	31,4	32,3	-3,9
Bélgica	32,7	33,2	26,3	33,0	23,0	2,2	20,9	27,2	28,0	30,6
Japón	5,5	7,8	6,0	6,6	4,7	9,6	5,2	14,9	15,3	184,6
Brasil	2,8	5,1	6,2	10,3	4,5	55,9	6,2	7,2	7,3	15,3
Países Bajos	30,5	34,0	30,2	14,8	20,1	-16,9	12,1	4,9	5,0	-59,4
China	2,1	1,9	3,6	5,8	2,5	46,5	3,7	3,5	3,6	-6,7
India	0,0	0,0	0,0	0,0	0,0	0,0	0,0	3,1	3,2	100,0
Otros	12,1	12,7	18,9	9,7	9,8	1,6	6,7	5,2	5,4	-22,4
<b>Total</b>	<b>141,7</b>	<b>145,0</b>	<b>130,2</b>	<b>126,9</b>	<b>100,0</b>	<b>-3,5</b>	<b>87,5</b>	<b>97,4</b>	<b>100,0</b>	<b>11,3</b>

(\*) Ordenados por monto exportado entre enero y agosto de 2003.

Fuente: Declaraciones de exportación con IVV ajustados a la fecha de la declaración de la exportación asociada.

## Exportación de salitre

La exportación de salitre alcanzó a US\$49,2 millones en los primeros ocho meses de 2003, descendiendo 0,4% en relación con igual período de 2002, principalmente resultado de la caída en los envíos a Brasil, su principal mercado.

Los envíos del producto fluctuaron entre US\$74,0 millones y US\$67,7 millones entre 1999 y 2002, promediando un monto anual de US\$66,6 millones en el cuatrienio.

Durante el período enero-agosto de 2003, Brasil ocupó el primer lugar de destino para la exportación de salitre con 49,8%, seguido de Estados Unidos con 16,4% y de Bélgica con 9,4%.

Estos países fueron los principales mercados del producto, en el cuatrienio 1999-2002: Brasil demandó en promedio en este período 33,5%, Estados Unidos 24,6% y Bélgica 12,4%, como se detalla en el cuadro 17.

CUADRO 17

## EVOLUCIÓN DE LA EXPORTACIÓN DE SALITRE, POR PAÍS DE DESTINO, 1999 - AGOSTO 2003 (\*)

(Millones de US\$ fob)

País	1999	2000	2001	2002	PROMEDIO 1999-2002		ENERO-AGOSTO			
					% Part.	% Var.	2002	2003	% Part. en 2003	% Var. 03/02
Brasil	16,7	19,6	20,3	32,8	33,5	27,5	28,1	24,5	49,8	-12,7
Estados Unidos	21,8	15,0	15,9	12,7	24,6	-15,0	7,9	8,1	16,4	2,1
Bélgica	13,2	7,9	7,1	4,8	12,4	-27,7	3,8	4,6	9,4	20,8
México	5,2	4,8	3,7	3,6	6,5	-10,7	2,0	2,3	4,7	15,3
China	5,5	1,7	2,5	1,5	4,2	-18,5	0,9	1,9	3,9	113,0
Japón	2,8	3,4	3,0	3,0	4,6	3,1	1,8	1,7	3,5	-5,1
Cuba	0,0	2,3	4,8	3,3	3,9	+	1,3	1,4	2,8	5,9
España	1,3	1,6	1,1	1,3	2,0	0,4	0,7	0,9	1,9	29,9
Otros	7,4	5,6	4,6	4,6	8,3	0,0	2,9	3,8	7,6	30,9
<b>Total</b>	<b>74,0</b>	<b>61,8</b>	<b>63,0</b>	<b>67,7</b>	<b>100,0</b>	<b>-2,4</b>	<b>49,4</b>	<b>49,2</b>	<b>100,0</b>	<b>-0,4</b>

(\*) Ordenados por monto exportado entre enero y agosto de 2003.

(+) Variación igual o superior a 1.000%.

Exportación de carbonato de litio<sup>7</sup>

La exportación de carbonato de litio alcanzó a US\$ 43,3 millones en los primeros ocho meses de 2003, lo que significó un aumento de 10,6% respecto de lo exportado en igual período de 2002. Entre 1999 y 2002 fluctuó entre US\$48,0 y US\$56,0 millones, alcanzando un valor promedio anual de US\$52,2 millones.

Entre enero y agosto de 2003, los mayores destinatarios de los embarques del carbonato de litio fueron Estados Unidos, Japón y China, con participaciones de 33,3%, 19,4% y 15,3%, respectivamente.

En el cuatrienio 1999-2002, los principales compradores del producto fueron Estados Unidos con 39,5%, seguido de Bélgica con 16,4% y de Japón con 15,0%, según se detalla en el cuadro 18.

<sup>7</sup> Mineral no metálico que se emplea en la elaboración del vidrio, en la producción de aluminio metálico y en la fabricación de tubos de televisión.

CUADRO 18

**EVOLUCIÓN DE LA EXPORTACIÓN DE CARBONATO DE LITIO, POR PAÍS DE DESTINO,  
1999 - AGOSTO 2003 (\*)**  
(Millones de US\$ fob)

País	1999	2000	2001	2002	PROMEDIO 1999-2002		2002	ENERO-AGOSTO		
					% Part.	% Var.		2003	% Part. en 2003	% Var. 03/02
Estados Unidos	20,6	20,6	20,1	21,1	39,5	0,9	15,8	14,4	33,3	-8,4
Japón	6,0	7,9	7,6	9,9	15,0	19,3	6,3	8,4	19,4	33,6
China	4,4	5,0	6,6	5,7	10,4	10,7	4,3	6,6	15,3	55,7
Bélgica	7,8	8,9	7,7	9,7	16,4	8,9	6,7	5,5	12,8	-17,6
Alemania	4,7	5,1	4,9	4,5	9,2	-1,6	2,7	4,2	9,7	55,4
Italia	1,3	1,3	2,0	1,2	2,8	6,4	0,8	1,2	2,9	47,2
Corea del Sur	0,9	1,1	0,9	1,0	1,9	4,0	0,9	0,7	1,7	-17,7
Otros	2,3	2,9	2,0	2,9	4,8	14,5	1,7	2,1	4,9	25,9
<b>Total</b>	<b>48,0</b>	<b>52,8</b>	<b>51,8</b>	<b>56,0</b>	<b>100,0</b>	<b>5,4</b>	<b>39,1</b>	<b>43,3</b>	<b>100,0</b>	<b>10,6</b>

(\*) Ordenados por monto exportado entre enero y agosto de 2003.

Fuente: Declaraciones de exportación con IVV ajustados a la fecha de la declaración de la exportación asociada.



### III ESTADÍSTICAS DE COMERCIO EXTERIOR







# EXPORTACIONES





**RESUMEN DE LAS EXPORTACIONES DE CHILE**  
(Millones de US\$ fob)

Fecha	AGRICULTURA, FRUTICULTURA GANADERÍA, SILVICULTURA Y PESCA EXTRACTIVA	Parti- cipación (%)	MINERÍA	Parti- cipación (%)	INDUSTRIA	Parti- cipación (%)	OTROS	Parti- cipación (%)	ZONA FRANCA	Parti- cipación (%)	TOTAL	Acumulado
1997	1.630,9	9,1	7.839,1	43,8	7.046,4	39,4	1,4	0,0	1.370,0	7,7	17.887,8	-
1998	1.706,7	10,4	6.383,4	38,9	6.847,8	41,8	1,7	0,0	1.456,0	8,9	16.395,6	-
1999	1.719,2	10,0	7.074,2	41,2	7.304,0	42,5	0,8	0,0	1.071,8	6,2	17.170,1	-
2000	1.691,2	8,8	8.346,5	43,5	8.170,0	42,5	0,7	0,0	997,3	5,2	19.205,7	-
2001 (*)	1.716,7	9,3	7.511,1	40,8	8.206,5	44,6	2,0	0,0	957,4	5,2	18.393,6	-
2002 (*)	1.793,9	9,7	7.317,3	39,7	8.353,8	45,3	0,9	0,0	960,2	5,2	18.426,0	-
<b>2002 (*)</b>												
Enero	239,9	14,0	685,0	39,9	705,6	41,1	0,1	0,0	86,5	5,0	1.717,1	1.717,1
Febrero	231,3	16,2	579,4	40,6	547,4	38,4	0,0	0,0	67,2	4,7	1.425,4	3.142,5
Marzo	305,8	19,5	578,0	36,9	596,1	38,0	0,0	0,0	87,9	5,6	1.567,9	4.710,3
Abril	315,8	17,9	635,8	36,1	726,5	41,3	0,0	0,0	83,0	4,7	1.761,1	6.471,5
Mayo	153,1	9,9	604,9	39,2	702,2	45,5	0,1	0,0	81,7	5,3	1.541,9	8.013,3
Junio	88,5	5,4	754,6	45,8	725,1	44,0	0,0	0,0	79,5	4,8	1.647,8	9.661,1
Julio	69,5	5,0	565,1	40,5	677,1	48,6	0,1	0,0	82,0	5,9	1.393,9	11.055,0
Agosto	70,4	5,1	543,8	39,4	688,8	49,8	0,2	0,0	78,8	5,7	1.382,0	12.437,0
Septiembre	50,2	3,7	493,4	36,7	730,4	54,4	0,1	0,0	69,7	5,2	1.343,8	13.780,8
Octubre	47,8	3,0	683,4	42,3	802,4	49,7	0,1	0,0	81,2	5,0	1.614,8	15.395,6
Noviembre	59,8	4,0	631,8	42,6	709,1	47,9	0,1	0,0	80,6	5,4	1.481,4	16.877,0
Diciembre	161,6	10,4	562,2	36,3	743,2	48,0	0,1	0,0	82,0	5,3	1.549,0	18.426,0
<b>2003 (*)</b>												
Enero	229,8	12,2	786,4	41,7	792,2	42,0	0,1	0,0	77,7	4,1	1.886,2	1.886,2
Febrero	204,8	13,1	640,2	40,9	651,0	41,6	0,1	0,0	70,4	4,5	1.566,5	3.452,7
Marzo	306,6	17,2	616,5	34,6	781,6	43,9	0,0	0,0	76,5	4,3	1.781,3	5.234,0
Abril	329,4	17,9	672,7	36,7	756,2	41,2	0,0	0,0	76,8	4,2	1.835,1	7.069,1
Mayo	163,6	9,2	664,8	37,3	852,8	47,8	0,0	0,0	101,7	5,7	1.783,0	8.852,1
Junio	99,6	6,1	704,2	43,1	746,2	45,7	0,0	0,0	82,0	5,0	1.632,1	10.484,2
Julio	79,1	4,5	716,8	40,4	896,5	50,5	0,0	0,0	82,0	4,6	1.774,5	12.258,7
Agosto	60,7	3,7	738,5	44,6	767,4	46,3	0,0	0,0	90,0	5,4	1.656,7	13.915,4
En-Ago 2002	1.474,4	11,9	4.946,5	39,8	5.368,8	43,2	0,6	0,0	646,6	5,2	12.437,0	-
Ene-Ago 2003	1.473,7	10,6	5.540,2	39,8	6.244,0	44,9	0,3	0,0	657,1	4,7	13.915,4	-
% Variación 2003/2002	0,0	-	12,0	-	16,3	-	-45,8	-	1,6	-	11,9	-

(\*) Cifras sujetas a modificación debido a los informes de variación de valor (IVV).

Fuente: Declaración de exportación con IVV ajustados a la fecha de la declaración de la exportación asociada.

**EXPORTACIONES DE CHILE CLASIFICADAS DE ACUERDO CON LA CIU**  
(Millones de US\$ fob)

Especificación	1997	1998	1999	2000	2001	2002	ENERO - AGOSTO		
							2002	2003	% Var. 03/02
<b>100 AGRICULTURA, FRUTICULTURA, GANADERÍA, SILVICULTURA Y PESCA EXTRACTIVA</b>	<b>1.630,9</b>	<b>1.706,7</b>	<b>1.719,2</b>	<b>1.691,2</b>	<b>1.716,7</b>	<b>1.793,9</b>	<b>1.474,4</b>	<b>1.473,7</b>	<b>0,0</b>
<b>110 Agricultura, fruticultura y ganadería</b>	<b>1.484,7</b>	<b>1.644,7</b>	<b>1.631,0</b>	<b>1.613,0</b>	<b>1.650,4</b>	<b>1.731,4</b>	<b>1.430,0</b>	<b>1.435,0</b>	<b>0,3</b>
Agricultura	173,3	219,1	212,1	223,2	200,2	186,7	157,5	171,5	8,9
Fruticultura	1.284,5	1.390,2	1.393,0	1.367,9	1.423,9	1.520,0	1.252,9	1.230,3	-1,8
Ganadería	26,8	35,4	25,9	21,9	26,4	24,7	19,6	33,2	69,6
<b>120 Silvicultura</b>	<b>116,2</b>	<b>32,3</b>	<b>57,9</b>	<b>51,8</b>	<b>39,9</b>	<b>38,6</b>	<b>27,0</b>	<b>17,7</b>	<b>-34,3</b>
<b>130 Pesca extractiva</b>	<b>30,0</b>	<b>29,7</b>	<b>30,3</b>	<b>26,4</b>	<b>26,4</b>	<b>23,8</b>	<b>17,5</b>	<b>21,1</b>	<b>20,5</b>
<b>200 MINERÍA</b>	<b>7.839,1</b>	<b>6.383,4</b>	<b>7.074,2</b>	<b>8.346,5</b>	<b>7.511,1</b>	<b>7.317,3</b>	<b>4.946,5</b>	<b>5.540,2</b>	<b>12,0</b>
Cobre y hierro	6.764,5	5.436,5	6.176,9	7.427,8	6.674,6	6.419,0	4.350,5	4.864,2	11,8
Resto	1.074,6	946,9	897,4	918,7	836,6	898,3	596,0	676,0	13,4
<b>300 INDUSTRIA</b>	<b>7.046,4</b>	<b>6.847,8</b>	<b>7.304,0</b>	<b>8.170,0</b>	<b>8.206,5</b>	<b>8.353,8</b>	<b>5.368,8</b>	<b>6.244,0</b>	<b>16,3</b>
<b>310 Industria alimentaria, bebidas, licores y tabaco</b>	<b>3.147,2</b>	<b>3.116,9</b>	<b>3.185,0</b>	<b>3.223,3</b>	<b>3.341,2</b>	<b>3.486,3</b>	<b>2.284,8</b>	<b>2.577,8</b>	<b>12,8</b>
Alimentos y alimentos forrajeros	2.681,1	2.535,9	2.597,9	2.601,6	2.700,2	2.843,4	1.871,2	2.140,0	14,4
Bebidas, líquidos, alcoholes y tabaco	466,1	581,0	587,1	621,7	641,0	642,8	413,5	437,8	5,9
<b>320 Industria textil, prendas de vestir y cuero</b>	<b>225,5</b>	<b>184,8</b>	<b>163,0</b>	<b>180,0</b>	<b>174,4</b>	<b>142,1</b>	<b>91,2</b>	<b>96,0</b>	<b>5,3</b>
Textiles y confecciones de prendas de vestir	192,7	157,5	135,1	146,7	142,0	114,4	73,4	82,6	12,6
Curtiembre, talabartería, cuero y pieles, calzado	32,8	27,2	27,9	33,3	32,4	27,7	17,8	13,4	-24,9
<b>330 Forestales y muebles de madera</b>	<b>839,1</b>	<b>732,8</b>	<b>920,2</b>	<b>936,2</b>	<b>1.014,2</b>	<b>1.154,8</b>	<b>740,1</b>	<b>831,3</b>	<b>12,3</b>
Forestal	783,8	678,9	862,7	880,2	964,8	1.098,2	704,3	796,0	13,0
Muebles	55,3	53,9	57,5	56,0	49,5	56,6	35,8	35,4	-1,1
<b>340 Celulosa, papel, cartón, editoriales e imprenta</b>	<b>971,2</b>	<b>949,7</b>	<b>1.120,8</b>	<b>1.407,0</b>	<b>1.125,8</b>	<b>1.111,5</b>	<b>710,4</b>	<b>812,7</b>	<b>14,4</b>
Celulosa, papel y cartón	837,4	821,1	1.029,3	1.319,7	1.052,2	1.060,0	670,7	787,6	17,4
Editoriales e imprenta	133,8	128,7	91,6	87,2	73,6	51,5	39,7	25,1	-36,8
<b>350 Productos químicos básicos y preparados, petróleo y derivados, caucho y plástico</b>	<b>973,9</b>	<b>884,3</b>	<b>926,0</b>	<b>1.409,8</b>	<b>1.556,8</b>	<b>1.496,2</b>	<b>923,5</b>	<b>1.289,4</b>	<b>39,6</b>
Productos químicos básicos	457,7	382,6	427,6	672,2	711,5	691,6	412,3	611,7	48,4
Productos químicos preparados	156,2	151,2	155,9	186,6	208,4	211,5	139,2	143,1	2,8
Petróleo y derivados, caucho y plástico	360,0	350,5	342,4	551,1	636,8	593,1	372,0	534,6	43,7
<b>360 Productos de barro, loza y porcelana, vidrio y productos minerales no metálicos</b>	<b>42,3</b>	<b>49,6</b>	<b>55,3</b>	<b>50,4</b>	<b>52,7</b>	<b>51,1</b>	<b>30,6</b>	<b>39,9</b>	<b>30,4</b>
<b>370 Industria básica del hierro y del acero, industria básica de metales no ferrosos</b>	<b>256,7</b>	<b>266,4</b>	<b>269,1</b>	<b>304,3</b>	<b>295,9</b>	<b>328,9</b>	<b>213,8</b>	<b>252,4</b>	<b>18,0</b>
<b>380 Productos metálicos, maquinaria, equipos, material eléctrico, instrumentos de medida y material de transporte</b>	<b>567,8</b>	<b>635,9</b>	<b>641,6</b>	<b>643,5</b>	<b>620,6</b>	<b>556,7</b>	<b>355,8</b>	<b>333,5</b>	<b>-6,3</b>
Productos metálicos, maquinaria, equipos, material eléctrico e instrumentos de medida	367,4	362,2	387,8	362,0	382,3	306,8	192,5	202,9	5,4
Material de transporte	200,4	273,7	253,8	281,5	238,3	249,9	163,3	130,5	-20,1
<b>390 Industria manufacturera no expresada</b>	<b>22,6</b>	<b>27,4</b>	<b>23,1</b>	<b>15,5</b>	<b>24,7</b>	<b>26,3</b>	<b>18,7</b>	<b>11,1</b>	<b>-40,9</b>
<b>900 OTROS</b>	<b>1,4</b>	<b>1,7</b>	<b>0,8</b>	<b>0,7</b>	<b>2,0</b>	<b>0,9</b>	<b>0,6</b>	<b>0,3</b>	<b>-45,8</b>
Zona Franca	1.370,0	1.456,0	1.071,8	997,3	957,4	960,2	646,6	657,1	1,6
<b>TOTAL</b>	<b>17.887,8</b>	<b>16.395,6</b>	<b>17.170,1</b>	<b>19.205,7</b>	<b>18.393,6</b>	<b>18.426,0</b>	<b>12.437,0</b>	<b>13.915,4</b>	<b>11,9</b>

Fuente: Declaración de exportación con IVV ajustados a la fecha de la declaración de la exportación asociada.

**EXPORTACIONES DE CHILE CLASIFICADAS POR PAÍS DE DESTINO**  
(Millones de US\$ fob)

País	1999	2000	2001	2002	ENERO - AGOSTO		
					2002	2003	% Var. 03/02
<b>AMÉRICA</b>	<b>6.709,5</b>	<b>7.400,9</b>	<b>7.600,4</b>	<b>7.437,9</b>	<b>5.015,6</b>	<b>5.160,1</b>	<b>2,9</b>
<b>AMÉRICA LATINA</b>	<b>3.399,2</b>	<b>3.923,8</b>	<b>3.914,0</b>	<b>3.465,5</b>	<b>2.314,9</b>	<b>2.410,9</b>	<b>4,1</b>
Asociación Latinoamericana de Integración, Aladi	3.223,1	3.739,2	3.694,9	3.205,9	2.147,9	2.144,4	-0,2
Mercado Común del Sur, Mercosur	1.508,1	1.672,3	1.472,9	944,1	656,1	730,5	11,3
Argentina	707,2	616,0	535,4	203,4	134,8	108,8	36,3
Brasil	696,9	949,2	829,9	678,5	475,6	508,6	6,9
Paraguay	47,4	47,2	46,0	24,3	17,3	14,2	-17,7
Uruguay	56,7	60,0	61,5	38,0	28,4	23,9	-15,9
Bolivia	191,4	165,3	143,1	138,3	91,5	92,7	1,4
Colombia	204,3	235,8	240,8	271,4	180,5	185,0	2,5
Cuba	33,0	36,5	36,2	41,6	27,8	26,8	-3,7
Ecuador	104,6	153,3	222,0	249,6	159,2	190,7	19,8
México	632,9	817,3	825,4	907,9	610,4	580,5	-4,9
Perú	353,2	430,6	471,2	451,6	287,1	263,7	-8,1
Venezuela	195,5	228,2	283,5	201,2	135,3	74,5	-45,0
Costa Rica	46,9	49,6	51,8	64,5	43,6	49,1	12,5
Guatemala	23,3	25,5	58,0	71,1	42,3	81,6	93,0
Panamá	26,0	30,6	22,7	29,1	17,8	60,8	241,4
República Dominicana	31,4	28,1	28,6	34,4	23,1	17,2	-25,5
Resto de América Latina	48,5	50,7	58,0	60,5	40,2	57,7	43,6
<b>AMÉRICA DEL NORTE</b>	<b>3.304,2</b>	<b>3.460,1</b>	<b>3.679,7</b>	<b>3.965,0</b>	<b>2.695,7</b>	<b>2.743,0</b>	<b>1,8</b>
Canadá	194,7	240,9	240,9	261,3	186,3	254,4	36,6
Estados Unidos	3.109,5	3.219,2	3.421,1	3.703,7	2.509,4	2.488,6	-0,8
<b>RESTO DE AMÉRICA</b>	<b>6,1</b>	<b>17,0</b>	<b>6,7</b>	<b>7,4</b>	<b>5,0</b>	<b>6,2</b>	<b>24,8</b>
<b>EUROPA</b>	<b>4.434,7</b>	<b>4.844,1</b>	<b>4.879,7</b>	<b>4.514,6</b>	<b>3.118,0</b>	<b>3.514,7</b>	<b>12,7</b>
Unión Europea, UE	4.202,2	4.500,8	4.519,6	4.230,3	2.930,1	3.308,0	12,9
Alemania	577,1	451,7	514,4	424,5	286,7	398,3	38,9
Austria	8,6	11,2	13,5	10,3	6,6	7,1	7,8
Bélgica	302,5	365,8	229,4	225,7	158,9	184,6	16,2
Dinamarca	45,8	48,8	56,5	58,7	38,2	51,4	34,5
España	334,1	388,1	344,4	359,3	246,5	303,1	22,9
Finlandia	51,3	55,2	36,1	51,0	34,4	55,1	60,3
Francia	504,3	628,5	600,8	639,4	422,9	515,1	21,8
Grecia	25,9	47,8	41,5	65,0	48,9	58,7	20,1
Irlanda	15,7	20,4	24,5	30,1	19,5	21,8	11,4
Italia	655,3	816,8	800,3	863,8	556,6	615,2	10,5
Luxemburgo	0,2	0,4	1,0	0,1	0,0	0,4	96,2
Países Bajos	513,4	454,3	527,9	538,0	401,6	533,7	32,9
Portugal	19,7	20,2	21,1	16,5	13,5	20,2	49,3
Reino Unido	1.081,1	1.070,3	1.228,0	804,9	591,2	461,9	-21,9
Suecia	67,1	121,2	80,2	143,0	104,5	81,4	-22,1
Bulgaria	13,4	67,5	33,9	31,3	15,2	26,8	76,3
Noruega	62,7	30,7	42,1	26,3	18,5	17,2	-6,9
Suiza	91,9	110,8	153,3	68,1	54,4	41,0	-24,7
Turquía	46,1	75,8	71,6	83,3	54,2	69,1	27,6
Resto de Europa	18,5	58,5	59,3	75,3	45,7	52,7	15,3
<b>ASIA</b>	<b>4.720,4</b>	<b>5.631,2</b>	<b>4.607,1</b>	<b>5.148,4</b>	<b>3.408,5</b>	<b>4.318,4</b>	<b>26,7</b>
Arabia Saudita	60,7	151,6	55,9	76,2	67,1	57,7	-14,0
China (1)	566,9	965,6	1.069,8	1.268,8	838,5	1.228,4	46,5
Corea del Sur	701,8	794,6	550,7	712,9	479,8	682,6	42,3
Emiratos Árabes Unidos (2)	28,4	36,6	32,5	136,0	97,9	41,3	-57,8
Filipinas	55,2	68,1	52,9	38,8	29,0	41,2	42,2
India	103,2	123,1	112,2	184,9	125,0	166,3	33,1
Indonesia	96,1	103,8	41,9	64,3	40,3	35,4	-12,5
Irán	21,7	59,8	57,5	25,7	20,8	40,7	96,0
Japón	2.353,8	2.538,7	2.135,6	1.946,3	1.244,5	1.481,7	19,1
Malasia	67,1	54,8	31,8	21,6	10,7	26,5	148,6
Singapur	39,8	32,5	24,4	35,8	23,1	30,4	31,7
Sri Lanka	15,1	16,6	13,4	16,5	12,0	11,5	-3,9
Tailandia	47,7	37,0	45,9	50,5	35,1	34,4	-2,0
Taiwán	521,1	605,6	352,2	534,7	363,7	380,6	4,7
Resto de Asia	41,9	42,7	30,4	35,2	21,2	40,5	91,3
<b>ÁFRICA</b>	<b>52,6</b>	<b>80,3</b>	<b>81,9</b>	<b>69,6</b>	<b>49,7</b>	<b>61,8</b>	<b>24,2</b>
Egipto	8,2	11,7	8,9	3,4	2,7	2,0	-
Marruecos	7,6	6,6	7,1	6,5	4,4	6,8	54,3
Namibia	0,0	12,4	9,0	0,2	0,2	0,1	-
Nigeria	0,2	2,2	9,4	14,1	11,3	7,9	-30,5
Sudáfrica	30,7	34,6	32,9	36,6	24,3	36,6	50,7
Resto de África	5,9	12,8	14,6	8,7	6,8	8,3	23,2
<b>OCEANÍA</b>	<b>56,6</b>	<b>63,8</b>	<b>56,9</b>	<b>69,2</b>	<b>41,3</b>	<b>52,3</b>	<b>26,7</b>
Australia	39,2	46,5	40,6	53,6	30,8	36,3	17,9
Nueva Zelanda	9,7	10,0	9,4	9,2	6,3	11,1	75,4
Polinesia Francesa	3,3	2,5	2,9	1,9	1,5	1,2	-21,5
Samoa Occidental	2,0	2,3	1,4	2,3	1,3	2,2	68,1
Resto de Oceanía	2,5	2,4	2,5	2,3	1,4	1,6	14,2
<b>OTROS NO ASIGNADOS A ZONAS ECONÓMICAS (3)</b>	<b>124,6</b>	<b>188,1</b>	<b>210,2</b>	<b>226,1</b>	<b>157,4</b>	<b>151,1</b>	<b>-4,0</b>
<b>ZONA FRANCA</b>	<b>1.071,8</b>	<b>997,3</b>	<b>957,4</b>	<b>960,2</b>	<b>646,6</b>	<b>657,1</b>	<b>1,6</b>
<b>TOTAL</b>	<b>17.170,1</b>	<b>19.205,7</b>	<b>18.393,6</b>	<b>18.426,0</b>	<b>12.437,0</b>	<b>13.915,4</b>	<b>11,9</b>

(1) Incluye Hong Kong.  
(2) Comprende principalmente Dubai y Abu Dhabi.  
(3) Incluye bienes adquiridos en puerto por medios de transporte y otros bienes.  
(4) Variación igual o superior a 1.000%  
Fuente: Declaración de exportación con IVA ajustados a la fecha de la declaración de la exportación asociada.

**PRINCIPALES PAÍSES DE DESTINO DE LAS EXPORTACIONES DE CHILE (1)**  
(Millones de US\$ fob)

País	1997	1998	1999	2000	2001	2002	ENERO - AGOSTO			
							2002	2003	% Participación en 2003	% Var. 03/02
Estados Unidos	2.685,7	2.607,4	3.109,5	3.219,2	3.421,1	3.703,7	2.509,4	2.488,6	17,9	-0,8
Japón	2.571,2	2.061,1	2.353,8	2.538,7	2.135,6	1.946,3	1.244,5	1.481,7	10,6	19,1
China (2)	578,9	586,1	566,9	965,6	1.069,8	1.268,8	838,5	1.228,4	8,8	46,5
México	353,6	501,9	632,9	817,3	825,4	907,9	610,4	580,5	4,2	-4,9
Italia	491,8	672,7	655,3	816,8	800,3	863,8	556,6	615,2	4,4	10,5
Reino Unido	1.034,6	1.144,2	1.081,1	1.070,3	1.228,0	804,9	591,2	461,9	3,3	-21,9
Corea del Sur	964,8	403,9	701,8	794,6	550,7	712,9	479,8	682,6	4,9	42,3
Brasil	937,4	809,6	696,9	949,2	829,9	678,5	475,6	508,6	3,7	6,9
Francia	442,7	445,0	504,3	628,5	600,8	639,4	422,9	515,1	3,7	21,8
Países Bajos	410,7	424,8	513,4	454,3	527,9	538,0	401,6	533,7	3,8	32,9
Taiwán	759,7	541,5	521,1	605,6	352,2	534,7	363,7	380,6	2,7	4,7
Perú	328,6	357,5	353,2	430,6	471,2	451,6	287,1	263,7	1,9	-8,1
Alemania	713,5	561,6	577,1	451,7	514,4	424,5	286,7	398,3	2,9	38,9
España	328,6	291,9	334,1	388,1	344,4	359,3	246,5	303,1	2,2	22,9
Colombia	225,8	209,5	204,3	235,8	240,8	271,4	180,5	185,0	1,3	2,5
Canadá	126,9	146,3	194,7	240,9	258,6	261,3	186,3	254,4	1,8	36,6
Ecuador	153,7	190,4	104,6	153,3	222,0	249,6	159,2	190,7	1,4	19,8
Bélgica	272,3	340,7	302,5	365,8	229,4	225,7	158,9	184,6	1,3	16,2
Argentina	742,4	712,4	707,2	616,0	535,4	203,4	134,8	183,8	1,3	36,3
Venezuela	155,5	177,5	195,5	228,2	283,5	201,2	135,3	74,5	0,5	-45,0
India	69,4	51,0	103,2	123,1	112,2	184,9	125,0	166,3	1,2	33,1
Suecia	99,9	107,9	67,1	121,2	80,2	143,0	104,5	81,4	0,6	-22,1
Bolivia	229,6	248,6	191,4	165,3	143,1	138,3	91,5	92,7	0,7	1,4
Emiratos Árabes Unidos (3)	45,0	65,1	28,4	36,6	32,5	136,0	97,9	41,3	0,3	-57,8
Turquía	26,5	22,5	46,1	75,8	71,6	83,3	54,2	69,1	0,5	27,6
Arabia Saudita	49,0	41,9	60,7	151,6	55,9	76,2	67,1	57,7	0,4	-14,0
Guatemala	17,1	19,6	23,3	25,5	58,0	71,1	42,3	81,6	0,6	93,0
Suiza	66,0	40,4	91,9	110,8	153,3	68,1	54,4	41,0	0,3	-24,7
Grecia	56,4	68,2	25,9	47,8	41,5	65,0	48,9	58,7	0,4	20,1
Costa Rica	33,2	29,2	46,9	49,6	51,8	64,5	43,6	49,1	0,4	12,5
Indonesia	154,0	52,6	96,1	103,8	41,9	64,3	40,3	54,6	0,4	35,4
Dinamarca	42,7	40,4	45,8	48,8	56,5	58,7	38,2	51,4	0,4	34,5
Australia	53,8	35,8	39,2	46,5	40,6	53,6	30,8	36,3	0,3	17,9
Finlandia	106,6	48,1	51,3	55,2	36,1	51,0	34,4	55,1	0,4	60,3
Tailandia	131,6	44,8	47,7	37,0	45,9	50,5	35,1	34,4	0,2	-2,0
Cuba	16,9	16,7	33,0	36,5	36,2	41,6	27,8	26,8	0,2	-3,7
Filipinas	71,0	39,6	55,2	68,1	52,9	38,8	29,0	41,2	0,3	42,2
Uruguay	59,7	55,8	56,7	60,0	61,5	38,0	28,4	23,9	0,2	-15,9
Sudáfrica	60,0	33,7	30,7	34,6	32,9	36,6	24,3	36,6	0,3	50,7
Singapur	113,5	56,9	39,8	32,5	24,4	35,8	23,1	30,4	0,2	31,7
República Dominicana	19,3	25,8	31,4	28,1	28,6	34,4	23,1	17,2	0,1	-25,5
Irlanda	8,2	10,5	15,7	20,4	24,5	30,1	19,5	21,8	0,2	11,4
<b>Subtotal</b>	<b>15.808,2</b>	<b>14.340,9</b>	<b>15.537,6</b>	<b>17.449,6</b>	<b>16.723,5</b>	<b>16.811,0</b>	<b>11.352,7</b>	<b>12.683,4</b>	<b>91,1</b>	<b>11,7</b>
Otros	709,6	598,7	560,7	758,8	712,7	654,9	437,7	574,9	4,1	31,3
Zona Franca	1.370,0	1.456,0	1.071,8	997,3	957,4	960,2	646,6	657,1	4,7	1,6
<b>TOTAL</b>	<b>17.887,8</b>	<b>16.395,6</b>	<b>17.170,1</b>	<b>19.205,7</b>	<b>18.393,6</b>	<b>18.426,0</b>	<b>12.437,0</b>	<b>13.915,4</b>	<b>100,0</b>	<b>11,9</b>

(1) Ordenados por monto exportado superior a US\$30 millones en el año 2002.  
(2) Incluye Hong Kong.  
(3) Comprende principalmente Dubai y Abu Dhabi.  
Fuente: Declaración de exportación con IVV ajustados a la fecha de la declaración de la exportación asociada.



Principales productos	CLAVE 110			AGRICULTURA, FRUTICULTURA Y GANADERÍA Valor en millones de US\$ fob											
	2001			2002			ENERO - AGOSTO								
	Cantidad	Precio (US\$)	Valor	Cantidad	Precio (US\$)	Valor	2002			2003			% Var. 2003/2002		
							Cantidad	Precio (US\$)	Valor	Cantidad	Precio (US\$)	Valor	Cantidad	Precio	Valor
<b>Fruta fresca</b>															
Nueces con cáscara (tn)	4.114	2.146	8,8	4.091	1.742	7,1	1.449	1.974	2,9	4.064	1.857	7,5	180	-6	164
Nueces sin cáscara (tn)	2.708	5.908	16,0	2.407	5.476	13,2	1.311	5.830	7,6	2.031	5.183	10,5	55	-11	38
Almendras con cáscara (tn)	99	1.921	0,2	909	2.175	2,0	836	2.218	1,9	82	2.297	0,2	-90	4	-90
Almendras sin cáscara (tn)	2.497	3.054	7,6	2.390	3.418	8,2	1.543	3.278	5,1	1.453	3.792	5,5	-6	16	9
Paltas (tn)	52.411	1.548	81,1	83.495	1.210	101,0	19.198	1.442	27,7	34.372	1.186	40,8	79	-18	47
Naranjas (tn)	5.192	601	3,1	6.129	605	3,7	2.912	596	1,7	5.828	579	3,4	100	-3	95
Mandarinas, clementinas, wilkings (tn)	10.145	777	7,9	12.536	614	7,7	12.272	612	7,5	12.703	674	8,6	4	10	14
Limonos (tn)	20.968	1.067	22,4	26.440	817	21,6	23.199	858	19,9	26.437	630	16,7	14	-27	-16
Uvas (tn)	544.902	1.206	657,4	668.752	1.016	679,4	600.873	994	597,5	767.577	743	570,4	28	-25	-5
Manzanas (tn)	540.444	452	244,3	552.278	468	258,4	495.801	478	236,9	585.995	423	247,7	18	-12	5
Peras (tn)	128.895	481	62,1	119.627	498	59,5	115.289	498	57,4	129.100	420	54,3	12	-16	-6
Damascos (tn)	3.155	1.384	4,4	4.222	1.233	5,2	1.634	1.158	1,9	719	883	0,6	-56	-24	-66
Cerezas (tn)	7.450	3.537	26,4	14.988	2.706	40,6	3.882	3.346	13,0	4.800	2.758	13,2	24	-18	2
Nectarines (tn)	52.051	909	47,3	52.903	964	51,0	41.804	1.014	42,4	56.092	644	36,1	34	-36	-15
Duraznos (tn)	37.728	983	37,1	43.084	968	41,7	32.312	998	32,3	45.092	683	30,8	40	-32	-4
Ciruelas (tn)	81.569	906	73,9	76.901	942	72,4	70.533	962	67,9	86.538	696	60,2	23	-28	-11
Frambuesas y moras frescas (tn)	4.108	5.488	22,5	4.388	5.727	25,1	3.588	5.815	20,9	4.965	4.068	20,2	38	-30	-3
Arándanos (tn)	4.425	6.289	27,8	6.485	6.135	39,8	5.411	5.675	30,7	5.669	5.277	29,9	5	-7	-3
Kiwis (tn)	110.387	596	65,7	119.290	627	74,8	115.179	624	71,8	122.766	547	67,1	7	-12	-7
Las demás frutas frescas (tn)	6.420	1.221	7,8	8.110	927	7,5	5.866	1.019	6,0	8.080	812	6,6	38	-20	10
<b>Hortalizas</b>															
Papas (tn)	6.093	215	1,3	1.654	333	0,6	1.407	312	0,4	922	425	0,4	-34	36	-11
Tomates frescos (tn)	6.530	583	3,8	667	847	0,6	608	845	0,5	92	945	0,1	-85	12	-83
Cebollas (tn)	34.702	310	10,8	39.432	265	10,5	39.304	264	10,4	52.072	279	14,6	32	6	40
Ajos (tn)	8.948	1.073	9,6	11.068	1.237	13,7	5.657	1.332	7,5	7.305	877	6,4	29	-34	-15

Nota : La definición de las claves económicas se puede consultar en el *Indicadores de Comercio Exterior* de enero de 2002.

AGRICULTURA, FRUTICULTURA Y GANADERÍA Valor en millones de US\$ fob												CLAVE 110			
Principales productos	2001			2002			ENERO - AGOSTO								
	Cantidad	Precio (US\$)	Valor	Cantidad	Precio (US\$)	Valor	2002			2003			% Var. 2003/2002		
							Cantidad	Precio (US\$)	Valor	Cantidad	Precio (US\$)	Valor	Cantidad	Precio (US\$)	Valor
Achicorias (tn)	2.300	1.951	4,5	2.523	1.455	3,7	2.521	1.454	3,7	3.132	902	2,8	24	-38	-23
Espárragos (tn)	2.944	1.728	5,1	2.135	1.648	3,5	206	2.319	0,5	87	1.456	0,1	-58	-37	-73
Pimiento, ají y similares (tn)	2.657	780	2,1	5	7.131	0,0	2	5.414	0,0	56	874	0,0	2.777	-84	365
Fréjol para consumo (tn)	8.544	442	3,8	11.151	608	6,8	10.501	612	6,4	4.488	410	1,8	-57	-33	-71
Orégano (tn)	3.076	1.518	4,7	3.664	932	3,4	2.856	933	2,7	2.044	966	2,0	-28	4	-26
Lupino (tn)	11.960	167	2,0	5.736	168	1,0	2.242	218	0,5	6.231	360	2,2	178	65	358
Las demás hortalizas frescas (tn)	1.769	1.111	2,0	886	1.207	1,1	838	1.163	1,0	1.069	904	1,0	28	-22	-1
<b>Semillas</b>															
Maíz para siembra (tn)	50.878	1.308	66,5	52.014	1.260	65,5	50.075	1.262	63,2	70.475	918	64,7	41	-27	2
Poroto soya (tn)	544	1.440	0,8	790	1.205	1,0	779	1.196	0,9	1.251	1.019	1,3	61	-15	37
Los demás cereales (tn)	13.138	126	1,7	15.357	137	2,1	15.098	134	2,0	9.867	257	2,5	-35	91	25
Semilla de girasol (tn)	2.101	1.791	3,8	2.432	1.293	3,1	2.124	1.431	3,0	3.177	1.636	5,2	50	14	71
Semilla de forrajeras (tn)	978	2.185	2,1	1.740	1.245	2,2	1.070	1.085	1,2	3.067	1.044	3,2	187	-4	176
Semilla de plantas herbáceas (kgn)	43.659	408	17,8	50.992	311	15,9	43.503	308	13,4	34.899	320	11,2	-20	4	-17
Semilla de hortalizas (tn)	1.174	29.308	34,4	958	31.150	29,9	856	30.435	26,0	1.000	31.365	31,4	17	3	20
Semilla de melón y sandía (tn)	35	144.601	5,1	48	92.593	4,4	32	100.533	3,2	37	125.744	4,6	14	25	42
Fréjol para semilla (tn)	2.176	1.479	3,2	1.044	1.466	1,5	962	1.478	1,4	3.310	1.485	4,9	244	0	246
Las demás semillas (tn)	223	5.031	1,1	239	7.777	1,9	222	7.430	1,7	544	4.136	2,2	145	-44	36
<b>Animales vivos</b>															
Caballos (unidad)	192	25.892	5,0	183	17.234	3,2	154	16.598	2,6	157	13.399	2,1	2	-19	-18
Porcinos (unidad)	1.831	618	1,1	1.209	489	0,6	790	635	0,5	376	659	0,2	-52	4	-51
Gallos, gallinas y pavos de peso igual o inferior a 185 gramos (miles de unidades)	2.207	2.195	4,8	1.079	1.907	2,1	1.079	1.907	2,1	124	1.670	0,2	-89	-12	-90
Los demás animales vivos (unidad)	-	-	1,5	9.046	443	4,0	8.496	177	1,5	7.399	161	1,2	-13	-9	-21
<b>Otros productos agropecuarios</b>															
Huevos fértiles y de consumo (tn)	1.325	2.682	3,6	717	1.949	1,4	712	1.944	1,4	16	4.450	0,1	-98	129	-95
Miel natural (tn)	6.021	1.076	6,5	6.228	1.497	9,3	5.807	1.426	8,3	9.976	2.589	25,8	72	82	212

EXPORTACIONES DE LOS PRINCIPALES PRODUCTOS CLASIFICADOS DE ACUERDO CON LA CIU  
Enero - Agosto 2003

Principales productos	CLAVE 110			AGRICULTURA, FRUTICULTURA Y GANADERÍA Valor en millones de US\$ fob											
	2001			2002			ENERO - AGOSTO						% Var. 2003/2002		
	Cantidad	Precio (US\$)	Valor	Cantidad	Precio (US\$)	Valor	2002			2003			Cantidad	Precio	Valor
							Cantidad	Precio (US\$)	Valor	Cantidad	Precio (US\$)	Valor			
Lana sucia de oveja (tn)	3.542	1.103	3,9	2.882	1.437	4,1	2.467	1.314	3,2	1.760	1.996	3,5	-29	52	8
Flores (tn)	692	5.130	3,6	468	6.740	3,2	276	7.190	2,0	308	4.797	1,5	12	-33	-25
Plantas vivas	-	-	0,8	-	-	1,0	-	-	0,9	-	-	1,3	-	-	40
Musgos y líquenes (tn)	123	4.242	0,5	47	3.398	0,2	33	3.344	0,1	54	2.349	0,1	64	-30	15
Bulbos y tubérculos	-	-	7,3	-	-	9,0	-	-	3,9	-	-	4,7	-	-	20
RESTANTES			2,0			1,3			0,9			1,2			
TOTAL AGREGACIÓN MAYOR			1.650,4			1.731,4			1.430,0			1.435,0			

EXPORTACIONES DE LOS PRINCIPALES PRODUCTOS CLASIFICADOS DE ACUERDO CON LA CIU  
Enero - Agosto 2003

MADERA EN PIE Y EXTRACCIÓN DE MADERA Valor en millones de US\$ fob												CLAVE 120			
Principales productos	2001			2002			ENERO - AGOSTO								
	Cantidad	Precio (US\$)	Valor	Cantidad	Precio (US\$)	Valor	2002			2003			% Var. 2003/2002		
							Cantidad	Precio (US\$)	Valor	Cantidad	Precio (US\$)	Valor	Cantidad	Precio	Valor
<b>Madera</b>															
Madera en bruto tratada (m³)	37.366	215	8,0	34.631	220	7,6	29.258	223	6,5	30.315	196	6,0	4	-12	-9
Rollizos para pulpa de conifera (m³)	117.540	34	4,0	137.031	41	5,7	61.691	41	2,5	64.148	37	2,4	4	-8	-5
Rollizos para pulpa distinta de la de conifera (m³)	335.052	56	18,7	233.577	46	10,8	154.963	46	7,1	82.347	47	3,9	-47	3	-45
Rollizos de conifera para aserrar (m³)	38.848	49	1,9	141.117	47	6,6	116.311	46	5,4	3.761	68	0,3	-97	47	-95
Rollizos distintos de los de conifera para aserrar (m³)	26.669	71	1,9	12.234	160	2,0	9.921	154	1,5	4.487	205	0,9	-55	33	-40
<b>Productos vegetales</b>															
Raíces, hojas y corteza de boldo (tn)	1.496	629	0,9	1.539	548	0,8	1.075	556	0,6	757	616	0,5	-30	11	-22
Corteza de quillay (tn)	436	2.493	1,1	420	2.451	1,0	239	2.444	0,6	190	2.322	0,4	-20	-5	-24
Los demás productos vegetales (tn)	977	3.468	3,4	1.268	3.138	4,0	848	3.222	2,7	1.066	3.114	3,3	26	-3	21
RESTANTES			0,0			0,1			0,1			0,1			
TOTAL AGREGACIÓN MAYOR			39,9			38,6			27,0			17,7			

EXPORTACIONES DE LOS PRINCIPALES PRODUCTOS CLASIFICADOS DE ACUERDO CON LA CIUI  
Enero - Agosto 2003

Principales productos	CLAVE 130			PESCA EXTRACTIVA Valor en millones de US\$ fob											
	2001			2002			ENERO - AGOSTO								
							2002			2003			% Var. 2003/2002		
	Cantidad	Precio (US\$)	Valor	Cantidad	Precio (US\$)	Valor	Cantidad	Precio (US\$)	Valor	Cantidad	Precio (US\$)	Valor	Cantidad	Precio	Valor
Peces vivos (kgn)	9.168	42	0,4	16.282	36	0,6	15.241	26	0,4	3.939	55	0,2	-74	111	-45
Hígados, huevas y lechas de pescado aptas para consumo humano (kgn)	105.929	15	1,6	19.007	12	0,2	14.381	13	0,2	22.783	5	0,1	58	-59	-35
Ámbar gris (tn)	567	832	0,5	176	763	0,1	168	673	0,1	11	608	0,0	-94	-10	-94
<b>Algas</b>															
Algas <i>Gracilaria, Lessonia e Iridaea</i> (tn)	23.610	482	11,4	24.618	422	10,4	16.040	431	6,9	24.691	464	11,5	54	8	66
Las demás algas (tn)	10.922	1.082	11,8	11.579	1.049	12,1	9.551	1.010	9,7	9.083	1.004	9,1	-5	-1	-5
RESTANTES			0,8			0,3			0,2			0,1			
TOTAL AGREGACIÓN MAYOR			26,4			23,8			17,5			21,1			

EXPORTACIONES DE LOS PRINCIPALES PRODUCTOS CLASIFICADOS DE ACUERDO CON LA CIU  
Enero - Agosto 2003

MINERÍA Valor en millones de US\$ fob										CLAVE 200					
Principales productos	2001			2002			ENERO - AGOSTO								
	Cantidad	Precio (US\$)	Valor	Cantidad	Precio (US\$)	Valor	2002			2003			% Var. 2003/2002		
							Cantidad	Precio (US\$)	Valor	Cantidad	Precio (US\$)	Valor	Cantidad	Precio	Valor
<b>Minería metálica</b>															
Hierro a granel (tn)	2.889.310	14	40,3	2.797.970	12	34,5	1.611.243	14	23,1	1.276.375	16	20,3	-21	11	-12
Hierro peletizado (tn)	3.292.198	29	95,3	4.273.101	25	105,4	2.534.712	27	69,2	2.171.449	29	62,5	-14	5	-10
Concentrado de cobre (tn)	-	-	2.030,8	4.353.073	396	1.725,5	2.897.233	402	1.164,1	3.269.579	482	1.576,9	13	20	35
Cobre para el afino (tn)	-	-	247,1	170.183	1.492	253,9	114.566	1.499	171,8	161.168	1.597	257,4	41	7	50
Cátodos de cobre refinado (tn)	-	-	4.047,8	2.640.970	1.555	4.107,8	1.788.848	1.562	2.793,7	1.816.696	1.551	2.818,5	2	-1	1
Los demás cobres refinados (tn)	-	-	210,7	126.283	1.508	190,4	83.945	1.517	127,4	81.831	1.542	126,2	-3	2	-1
Mineral de zinc (tn)	57.068	150	8,5	84.212	132	11,1	55.171	135	7,4	44.174	150	6,6	-20	11	-11
Óxido de molibdeno (tn)	41.257	3.101	127,9	41.661	4.571	190,4	28.274	4.310	121,9	24.286	5.100	123,9	-14	18	2
Concentrado de molibdeno sin tostar (tn)	16.755	2.132	35,7	11.511	3.389	39,0	9.196	3.313	30,5	8.233	4.362	35,9	-10	32	18
Mineral de oro (tn)	46.361	641	29,7	13.184	1.186	15,6	11.361	645	7,3	8.120	1.492	12,1	-29	131	65
Plata metálica (tn)	-	-	93,8	643	140.685	90,4	419	144.650	60,6	491	123.635	60,7	17	-15	0
Oro metálico (kgn)	-	-	237,4	25.147	9.575	240,8	16.568	9.442	156,4	19.341	9.054	175,1	17	-4	12
<b>Minería no metálica</b>															
Sal marina y de mesa (miles de tn)	4.195	9.017	37,8	2.794	10.416	29,1	1.885	10.738	20,2	2.969	9.680	28,7	58	-10	42
Arena silíceo fósil (tn)	7.413	375	2,8	6.105	392	2,4	4.318	393	1,7	3.411	373	1,3	-21	-5	-25
Borato natural en bruto (tn)	59.055	135	8,0	69.104	129	8,9	49.527	127	6,3	61.731	123	7,6	25	-3	21
Yodo (tn)	9.393	13.866	130,2	10.857	11.691	126,9	6.863	12.751	87,5	8.492	11.468	97,4	24	-10	11
Trióxido de arsénico (tn)	4.927	409	2,0	1.554	403	0,6	1.485	404	0,6	138	381	0,1	-91	-6	-91
Sulfato de sodio (tn)	46.660	76	3,5	42.502	69	2,9	22.914	87	2,0	17.340	85	1,5	-24	-2	-26
Carbonato de litio (tn)	33.432	1.549	51,8	38.045	1.473	56,0	24.803	1.578	39,1	28.782	1.504	43,3	16	-5	11
Salitre sódico (tn)	193.472	157	30,3	170.482	151	25,7	105.104	161	17,0	119.504	167	20,0	14	4	18
Salitre potásico (tn)	172.546	188	32,4	231.168	181	41,8	175.199	184	32,3	161.220	180	29,0	-8	-2	-10
RESTANTES			7,0			17,8			6,4			35,4			
TOTAL AGREGACIÓN MAYOR			7.511,1			7.317,3			4.946,5			5.540,2			

Principales productos	CLAVES 311-312			ALIMENTOS Y ALIMENTOS FORRAJEROS Valor en millones de US\$ fob													
	2001			2002			ENERO - AGOSTO										
	Cantidad	Precio (US\$)	Valor	Cantidad	Precio (US\$)	Valor	2002			2003			% Var. 2003/2002				
						Cantidad	Precio (US\$)	Valor	Cantidad	Precio (US\$)	Valor	Cantidad	Precio (US\$)	Valor	Cantidad	Precio	Valor
<b>Carne y despojos</b>																	
Carne de cerdo fresca, congelada o refrigerada (tn)	24.462	2.817	68,9	45.560	2.315	105,5	29.358	2.433	71,4	39.711	2.462	97,8	35	1	37		
Despojos de cerdo (tn)	6.701	566	3,8	5.462	651	3,6	3.465	675	2,3	5.301	514	2,7	53	-24	17		
Carne de ovino fresca, congelada o refrigerada (tn)	4.785	2.189	10,5	4.276	2.651	11,3	3.736	2.706	10,1	4.572	3.292	15,0	22	22	49		
Carne y despojos de pollo (tn)	20.400	1.302	26,6	12.487	1.182	14,8	10.920	1.240	13,5	11.619	1.485	17,3	6	20	27		
Carne y despojos de pavo (tn)	6.962	1.572	10,9	4.035	1.304	5,3	3.405	1.279	4,4	2.062	1.371	2,8	-39	7	-35		
Carne y despojos comestibles de conejo (tn)	183	5.709	1,0	225	3.208	0,7	161	3.306	0,5	94	4.776	0,4	-42	44	-16		
Despojos de bovino (tn)	392	5.092	2,0	218	3.528	0,8	162	3.955	0,6	233	2.379	0,6	44	-40	-13		
Las demás carnes y despojos comestibles (tn)	6.725	976	6,6	12.445	1.393	17,3	5.389	1.067	5,7	11.645	1.505	17,5	116	41	205		
Embutidos y preparaciones de carne (tn)	9.307	2.057	19,1	6.941	1.664	11,6	4.486	1.571	7,0	5.860	1.935	11,3	31	23	61		
<b>Productos del mar</b>																	
<b>Frescos o refrigerados</b>																	
Filete de salmón fresco o refrigerado (tn)	66.472	4.120	273,9	83.072	3.586	297,9	52.910	3.614	191,2	56.609	4.371	247,4	7	21	29		
Los demás salmones (tn)	15.942	2.730	43,5	15.029	2.376	35,7	9.880	2.227	22,0	7.043	2.897	20,4	-29	30	-7		
Trucha (tn)	1.157	2.970	3,4	2.312	2.752	6,4	2.045	2.644	5,4	1.535	3.669	5,6	-25	39	4		
Mero (tn)	1.552	10.150	15,8	1.405	9.607	13,5	1.093	9.464	10,3	781	10.407	8,1	-29	10	-21		
Merluza (tn)	13.072	2.639	34,5	14.209	2.504	35,6	9.336	2.585	24,1	8.529	2.334	19,9	-9	-10	-18		
Jurel (tn)	14.747	388	5,7	9.382	328	3,1	6.643	307	2,0	3.333	337	1,1	-50	10	-45		
Los demás pescados (tn)	14.413	1.095	15,8	7.325	1.493	10,9	5.089	1.587	8,1	4.376	1.948	8,5	-14	23	6		
<b>Congelados</b>																	
Filete de salmón congelado (tn)	46.116	3.701	170,7	57.622	3.437	198,0	39.770	3.245	129,1	34.690	4.390	152,3	-13	35	18		
Los demás salmones (tn)	98.772	2.435	240,5	104.059	2.153	224,0	71.924	1.654	118,9	39.680	3.207	127,2	-45	94	7		
Merluza (tn)	46.672	1.972	92,1	46.950	1.909	89,6	31.895	1.984	63,3	32.460	2.151	69,8	2	8	10		
Mero (tn)	5.681	6.784	38,5	3.960	8.221	32,6	2.603	7.753	20,2	2.641	9.663	25,5	1	25	26		

+ : Variación igual o superior a 1000%.

ALIMENTOS Y ALIMENTOS FORRAJEROS Valor en millones de US\$ fob										CLAVES 311-312					
Principales productos	2001			2002			ENERO - AGOSTO								
	Cantidad	Precio (US\$)	Valor	Cantidad	Precio (US\$)	Valor	2002			2003			% Var. 2003/2002		
							Cantidad	Precio (US\$)	Valor	Cantidad	Precio (US\$)	Valor	Cantidad	Precio (US\$)	Valor
Jurel (tn)	47.911	347	16,6	72.346	413	29,9	58.308	402	23,4	34.489	415	14,3	-41	3	-39
Trucha (tn)	64.517	2.946	190,1	69.245	2.610	180,7	48.259	2.264	109,3	50.530	3.001	151,6	5	33	39
Los demás pescados (tn)	21.499	1.264	27,2	19.671	1.381	27,2	13.333	1.293	17,2	19.641	1.376	27,0	47	6	57
<b>Conservados de otro modo</b>															
Filete de pescado seco o en salmuera (tn)	983	4.294	4,2	1.370	4.096	5,6	887	3.866	3,4	1.274	4.512	5,7	44	17	68
Anchoa salada o en salmuera (tn)	2.494	842	2,1	1.106	1.007	1,1	802	975	0,8	1.263	930	1,2	58	-5	50
Salmón, trucha y otros pescados en salmuera (tn)	3.452	3.394	11,7	4.607	3.176	14,6	3.481	2.759	9,6	1.465	3.821	5,6	-58	38	-42
Salmón ahumado (tn)	1.020	8.180	8,3	1.354	8.198	11,1	833	7.995	6,7	871	8.916	7,8	5	12	17
Trucha ahumada (tn)	1.327	8.925	11,8	2.217	8.168	18,1	1.160	8.041	9,3	1.801	7.176	12,9	55	-11	39
Los demás pescados secos, ahumados o en salmuera (tn)	256	13.887	3,6	101	28.360	2,9	50	35.071	1,7	76	28.835	2,2	53	-18	25
Albacora (tn)	1.048	6.375	6,7	951	6.470	6,2	747	6.670	5,0	582	6.798	4,0	-22	2	-21
Filete y demás carnes de pescado (tn)	10.606	2.226	23,6	20.810	1.664	34,6	14.223	1.688	24,0	19.610	1.612	31,6	38	-5	32
Huevos de pescado (tn)	1.352	4.515	6,1	1.537	3.909	6,0	784	4.153	3,3	476	3.567	1,7	-39	-14	-48
<b>Moluscos y crustáceos</b>															
Pulpo (tn)	1.542	2.540	3,9	1.094	3.525	3,9	742	3.174	2,4	1.166	4.513	5,3	57	42	123
Langostino (tn)	688	10.575	7,3	47	13.030	0,6	32	12.885	0,4	23	14.696	0,3	-30	14	-20
Jaiba (tn)	404	4.731	1,9	248	4.974	1,2	194	5.022	1,0	132	4.515	0,6	-32	-10	-39
Centolla y centollón congelados (tn)	1.593	12.305	19,6	1.935	10.717	20,7	696	10.768	7,5	499	10.549	5,3	-28	-2	-30
Ostra (tn)	804	2.761	2,2	986	2.282	2,2	705	2.235	1,6	682	2.228	1,5	-3	0	-4
Ostión (tn)	2.113	12.399	26,2	1.840	11.171	20,6	1.013	11.430	11,6	1.360	10.535	14,3	34	-8	24
Mejillón (tn)	932	2.021	1,9	1.034	2.064	2,1	813	2.123	1,7	543	1.956	1,1	-33	-8	-38
Erizo vivo, fresco o refrigerado (tn)	2.046	9.599	19,6	1.091	1.378	1,5	912	1.289	1,2	805	1.143	0,9	-12	-11	-22
Erizo congelado o seco (tn)	1.486	16.935	25,2	3.018	19.204	58,0	2.395	18.908	45,3	1.604	16.843	27,0	-33	-11	-40
Camarón congelado (tn)	607	9.637	5,8	134	8.574	1,1	93	8.719	0,8	35	8.166	0,3	-63	-6	-65
Loco (kgn)	174.982	18	3,1	137.605	17	2,3	64.237	17	1,1	170.121	15	2,5	165	-13	131



Principales productos	CLAVES 311-312			ALIMENTOS Y ALIMENTOS FORRAJEROS Valor en millones de US\$ fob											
	2001			2002			ENERO - AGOSTO						% Var. 2003/2002		
	Cantidad	Precio (US\$)	Valor	Cantidad	Precio (US\$)	Valor	2002			2003			Cantidad	Precio	Valor
							Cantidad	Precio (US\$)	Valor	Cantidad	Precio (US\$)	Valor			
Los demás moluscos (tn)	1.622	2.819	4,6	3.805	1.424	5,4	2.306	1.434	3,3	6.328	799	5,1	174	-44	53
<b>Conservas</b>															
Salmón (tn)	1.305	5.364	7,0	1.556	4.114	6,4	952	4.235	4,0	2.662	5.372	14,3	180	27	255
Sardina (tn)	9.850	970	9,6	2.615	873	2,3	1.423	895	1,3	1.964	974	1,9	38	9	50
Jurel (tn)	68.067	811	55,2	58.418	869	50,8	42.372	856	36,3	41.258	944	39,0	-3	10	7
Las demás de pescado (tn)	13.065	1.540	20,1	12.035	1.773	21,3	5.929	1.737	10,3	7.097	1.614	11,5	20	-7	11
Jaiba (kgn)	384	8.778	3,4	414	9.206	3,8	252	9.507	2,4	210	9.176	1,9	-17	-3	-20
Centolla y centollón (kgn)	214.680	22	4,8	184.691	19	3,6	111.075	17	1,9	81.495	23	1,8	-27	32	-3
Erizo (kgn)	719.262	15	10,6	901.503	18	16,4	488.994	18	8,8	405.487	16	6,6	-17	-9	-24
Almeja (tn)	1.920	4.041	7,8	1.527	3.844	5,9	872	3.880	3,4	1.421	3.993	5,7	63	3	68
Loco (kgn)	112.825	20	2,3	242.197	23	5,5	104.192	23	2,4	129.198	18	2,3	24	-21	-1
Caracol (tn)	497	9.504	4,7	554	8.680	4,8	308	8.536	2,6	370	8.931	3,3	20	5	26
Cholga, chorito y choro (tn)	5.950	2.170	12,9	7.956	2.193	17,4	5.715	2.252	12,9	8.503	2.118	18,0	49	-6	40
Los demás moluscos (tn)	4.993	5.931	29,6	4.907	6.058	29,7	3.304	6.134	20,3	3.668	6.697	24,6	11	9	21
<b>Derivados</b>															
Aceite de pescado (tn)	2.000	515	1,0	22.843	534	12,2	16.692	516	8,6	12.467	546	6,8	-	6	-
Harina de pescado (tn)	489.937	520	254,5	511.628	629	321,8	391.990	631	247,3	440.507	596	262,4	12	-6	6
Harina de crustáceo (tn)	4.857	550	2,7	2.101	768	1,6	1.478	822	1,2	1.608	769	1,2	9	-6	2
<b>Lácteos y derivados</b>															
Leche y nata sin concentrar (ton)	-	-	1,3	2.033	520	1,1	1.248	491	0,6	907	450	0,4	-27	-8	-33
Leche en polvo entera (contenido de grasa superior o igual a 26% en peso) (tn)	6.215	2.215	13,8	9.986	1.627	16,2	4.648	1.813	8,4	7.433	1.548	11,5	60	-15	37
Leche condensada y demás productos azucarados (tn)	17.318	1.015	17,6	14.657	902	13,2	8.738	920	8,0	11.216	932	10,5	28	1	30
Lactosuero (tn)	3.111	584	1,8	1.658	644	1,1	1.134	650	0,7	613	582	0,4	-46	-10	-52
Queso (tn)	3.056	2.498	7,6	2.446	2.243	5,5	1.531	2.374	3,6	3.111	2.172	6,8	103	-8	86
Otros productos lácteos (tn)	1.762	1.281	2,3	1.420	1.072	1,5	873	1.061	0,9	533	1.129	0,6	-39	6	-35

CLAVES 311-312

**ALIMENTOS Y ALIMENTOS FORRAJEROS**  
Valor en millones de US\$ fob

Principales productos	2001			2002			ENERO - AGOSTO									
	Cantidad	Precio (US\$)	Valor	Cantidad	Precio (US\$)	Valor	2002			2003			% Var. 2003/2002			
							Cantidad	Precio (US\$)	Valor	Cantidad	Precio (US\$)	Valor	Cantidad	Precio	Valor	
<b>Fruta y hortaliza conservadas</b>																
Legumbre y hortaliza congelada (tn)	14.935	1.290	19,3	15.676	1.296	20,3	9.707	1.174	11,4	11.626	1.235	14,4	20	5	26	
Legumbre y hortaliza conservada de otro modo (tn)	3.753	1.005	3,8	4.562	837	3,8	3.426	856	2,9	2.464	681	1,7	-28	-20	-43	
Hortaliza deshidratada (tn)	6.723	3.965	26,7	8.886	3.295	29,3	6.606	3.195	21,1	5.546	3.181	17,6	-16	0	-16	
Frutilla congelada (tn)	4.622	1.079	5,0	7.850	1.072	8,4	4.915	1.030	5,1	6.092	1.191	7,3	24	16	43	
Mora congelada (tn)	7.262	897	6,5	8.932	922	8,2	8.813	921	8,1	10.185	1.120	11,4	16	22	40	
Frambuesa, zarzamora y grosella congeladas (tn)	21.893	1.339	29,3	21.271	1.223	26,0	19.917	1.210	24,1	25.109	1.456	36,5	26	20	52	
Las demás frutas congeladas (tn)	7.461	1.014	7,6	7.937	1.011	8,0	7.008	993	7,0	8.417	1.221	10,3	20	23	48	
Cereza sulfitada (tn)	718	1.499	1,1	624	1.445	0,9	413	1.475	0,6	761	1.315	1,0	84	-11	64	
Pasas (tn)	37.454	950	35,6	41.947	920	38,6	23.407	966	22,6	28.631	895	25,6	22	-7	13	
Ciruela deshidratada (tn)	26.195	1.247	32,7	29.053	1.217	35,4	14.738	1.267	18,7	18.606	1.288	24,0	26	2	28	
Manzana deshidratada (tn)	4.432	2.972	13,2	5.397	2.960	16,0	3.158	2.957	9,3	3.421	3.040	10,4	8	3	11	
Conservas de tomate (tn)	2.996	397	1,2	4.201	509	2,1	3.641	520	1,9	4.695	534	2,5	29	3	32	
Puré y jugo de tomate (tn)	109.009	559	61,0	100.120	562	56,2	73.326	552	40,5	53.368	627	33,5	-27	14	-17	
Legumbre y hortaliza conservadas sin vinagre ni ácido acético (tn)	2.612	1.188	3,1	6.769	1.097	7,4	3.944	1.076	4,2	6.163	1.089	6,7	56	1	58	
Las demás conservas de hortaliza (tn)	1.353	1.451	2,0	343	1.645	0,6	238	1.710	0,4	111	1.734	0,2	-53	1	-53	
Fruta y hortaliza confitadas (tn)	641	1.567	1,0	521	1.446	0,8	275	1.397	0,4	138	1.289	0,2	-50	-8	-54	
Pulpa y mermelada de durazno (tn)	12.250	900	11,0	13.736	889	12,2	9.484	882	8,4	13.709	854	11,7	45	-3	40	
Las demás pulpas y mermeladas de fruta (tn)	21.603	623	13,5	24.158	600	14,5	16.674	598	10,0	19.271	586	11,3	16	-2	13	
Conservas de cereza (tn)	4.200	1.896	8,0	4.677	1.700	8,0	3.329	1.770	5,9	1.863	1.713	3,2	-44	-3	-46	
Conservas de durazno (tn)	36.327	769	27,9	36.944	797	29,5	23.009	780	18,0	29.699	848	25,2	29	9	40	
Conservas de mezclas de fruta (tn)	5.890	894	5,3	9.832	880	8,7	6.394	878	5,6	7.016	928	6,5	10	6	16	
Las demás conservas de fruta (tn)	4.304	1.418	6,1	4.471	1.275	5,7	4.075	1.121	4,6	3.777	1.070	4,0	-7	-5	-12	

EXPORTACIONES DE LOS PRINCIPALES PRODUCTOS CLASIFICADOS DE ACUERDO CON LA CIU  
Enero - Agosto 2003

Principales productos	CLAVES 311-312			ALIMENTOS Y ALIMENTOS FORRAJEROS Valor en millones de US\$ fob													
	2001			2002			ENERO - AGOSTO										
	Cantidad	Precio (US\$)	Valor	Cantidad	Precio (US\$)	Valor	2002			2003			% Var. 2003/2002				
						Cantidad	Precio (US\$)	Valor	Cantidad	Precio (US\$)	Valor	Cantidad	Precio (US\$)	Valor	Cantidad	Precio	Valor
<b>Jugo</b>																	
Jugo de uva (tn)	15.030	811	12,2	15.993	737	11,8	11.298	736	8,3	10.243	766	7,8	-9	4	-6		
Jugo de manzana (tn)	53.743	852	45,8	42.280	814	34,4	25.965	809	21,0	37.187	889	33,1	43	10	57		
Los demás jugos de fruta (tn)	17.908	1.458	26,1	14.542	1.815	26,4	10.846	1.832	19,9	11.518	1.970	22,7	6	8	14		
<b>Otros alimentos</b>																	
Extracto, esencia y concentrado de té, café o yerba (tn)	3.529	4.345	15,3	3.834	3.254	12,5	2.371	3.205	7,6	2.626	3.368	8,8	11	5	16		
Té (tn)	592	5.671	3,4	830	5.208	4,3	509	5.340	2,7	479	5.184	2,5	-6	-3	-9		
Hierbas medicinales y demás infusiones (tn)	636	5.041	3,2	281	3.830	1,1	192	4.101	0,8	309	2.682	0,8	61	-35	5		
Avena aplastada (tn)	10.075	326	3,3	11.956	332	4,0	8.112	330	2,7	11.717	362	4,2	44	10	59		
Avena mondada (tn)	33.086	250	8,3	41.362	260	10,8	29.599	257	7,6	31.114	318	9,9	5	24	30		
Rosa mosqueta (tn)	5.158	2.004	10,3	5.794	2.045	11,8	3.802	2.038	7,7	5.559	2.102	11,7	46	3	51		
Grasa y aceite vegetal y animal (tn)	20.667	307	6,3	1.787	496	0,9	1.323	358	0,5	770	1.079	0,8	-42	201	75		
Aceite de rosa mosqueta y otros aceites (tn)	367	5.552	2,0	426	5.591	2,4	241	6.002	1,4	363	6.921	2,5	51	15	74		
Margarina (tn)	2.801	1.087	3,0	6.588	951	6,3	3.739	945	3,5	2.717	1.041	2,8	-27	10	-20		
Caramelos (tn)	10.182	1.770	18,0	7.050	1.921	13,5	4.823	1.881	9,1	3.743	1.829	6,8	-22	-3	-25		
Chocolates (tn)	11.469	2.740	31,4	9.671	2.517	24,3	6.363	2.408	15,3	6.427	2.284	14,7	1	-5	-4		
Helados incluso con cacao (tn)	5.467	1.628	8,9	4.625	1.518	7,0	3.297	1.542	5,1	3.115	1.275	4,0	-6	-17	-22		
Preparaciones alimenticias a base de harina (tn)	2.401	1.979	4,8	5.706	1.270	7,2	4.104	1.270	5,2	2.767	1.431	4,0	-33	13	-24		
Preparaciones alimenticias a base de lácteos (tn)	4.033	1.009	4,1	8.196	1.304	10,7	4.891	1.300	6,4	6.612	1.186	7,8	35	-9	23		
Productos a base de cereales (tn)	3.430	1.356	4,7	4.045	1.208	4,9	2.732	1.245	3,4	2.416	1.740	4,2	-12	40	24		
Productos de panadería o pastelería (tn)	845	1.520	1,3	1.300	1.727	2,2	611	1.647	1,0	1.129	1.637	1,8	85	-1	84		
Galletas dulces (tn)	5.116	1.821	9,3	4.733	1.800	8,5	3.467	1.812	6,3	2.573	1.827	4,7	-26	1	-25		
Pastas alimenticias (tn)	9.260	658	6,1	10.026	556	5,6	6.708	562	3,8	6.880	539	3,7	3	-4	-2		
Levadura (tn)	4.635	2.097	9,7	5.867	1.779	10,4	3.053	1.853	5,7	3.327	1.705	5,7	9	-8	0		

1381

ALIMENTOS Y ALIMENTOS FORRAJEROS Valor en millones de US\$ fob											CLAVES 311-312				
Principales productos	2001			2002			ENERO - AGOSTO								
	Cantidad	Precio (US\$)	Valor	Cantidad	Precio (US\$)	Valor	2002			2003			% Var. 2003/2002		
							Cantidad	Precio (US\$)	Valor	Cantidad	Precio (US\$)	Valor	Cantidad	Precio	Valor
Coseta de remolacha (tn)	91.039	115	10,5	141.955	104	14,8	83.104	104	8,6	50.897	116	5,9	-39	12	-31
Salsas, condimentos y sazonadores (tn)	8.575	757	6,5	8.325	708	5,9	6.105	661	4,0	3.257	782	2,5	-47	18	-37
Preparaciones del tipo alimento para animales (tn)	3.401	862	2,9	2.385	828	2,0	1.592	753	1,2	2.668	768	2,0	68	2	71
Otros preparados alimenticios (tn)	3.637	3.682	13,4	4.640	3.008	14,0	2.975	3.156	9,4	2.371	2.988	7,1	-20	-5	-25
Cuero en bruto de ovino (tn)	1.428	1.176	1,7	1.577	1.456	2,3	1.308	1.445	1,9	1.521	1.790	2,7	16	24	44
Tripas de animal (tn)	2.968	1.587	4,7	3.237	1.304	4,2	2.042	1.330	2,7	2.399	1.747	4,2	17	31	54
Productos de origen animal no expresados en otra parte (tn)	3.421	775	2,7	830	619	0,5	555	489	0,3	376	1.098	0,4	-32	124	52
Jugo en polvo (tn)	17.358	5.886	102,2	17.847	5.707	101,8	11.653	5.745	66,9	10.688	5.317	56,8	-8	-7	-15
RESTANTES			10,0			18,4			12,6			15,2			
TOTAL AGREGACIÓN MAYOR			2.700,2			2.843,4			1.871,2			2.140,0			

EXPORTACIONES DE LOS PRINCIPALES PRODUCTOS CLASIFICADOS DE ACUERDO CON LA CIU  
Enero - Agosto 2003

Principales productos	CLAVES 313-314			BEBIDAS, LÍQUIDOS, ALCOHOLES Y TABACOS Valor en millones de US\$ fob											
	2001			2002			ENERO - AGOSTO								
							2002			2003			% Var. 2003/2002		
	Cantidad	Precio (US\$)	Valor	Cantidad	Precio (US\$)	Valor	Cantidad	Precio (US\$)	Valor	Cantidad	Precio (US\$)	Valor	Cantidad	Precio	Valor
<b>Bebidas</b>															
Agua mineral (miles de litros)	5.911	365	2,2	1.207	424	0,5	1.125	407	0,5	249	652	0,2	-78	60	-65
Cerveza (miles de litros)	2.080	683	1,4	2.110	625	1,3	1.054	649	0,7	2.602	577	1,5	147	-11	119
Pisco y similares (miles de litros)	183	3.305	0,6	183	3.813	0,7	82	3.775	0,3	107	3.968	0,4	31	5	37
Vino espumoso (miles de litros)	1.326	2.471	3,3	786	2.601	2,0	329	2.684	0,9	270	2.797	0,8	-18	4	-14
Vino con denominación de origen (miles de litros)	158.403	2.864	453,6	175.475	2.688	471,8	110.872	2.734	303,2	117.433	2.695	316,4	6	-1	4
Vino preparado con sustancias aromáticas (miles de litros)	2.007	2.364	4,7	683	2.398	1,6	436	2.378	1,0	241	2.995	0,7	-45	26	-30
Los demás vinos (miles de litros)	149.251	877	130,9	167.984	742	124,6	109.210	731	79,9	121.476	704	85,5	11	-4	7
Mosto de uva (miles de litros)	5.811	1.254	7,3	11.440	870	10,0	7.084	800	5,7	8.111	1.102	8,9	14	38	58
Las demás bebidas (miles de litros)	4.058	543	2,2	1.835	531	1,0	1.354	541	0,7	2.912	445	1,3	115	-18	77
<b>Tabaco y otros</b>															
Tabaco en rama (tn)	582	2.394	1,4	470	2.844	1,3	469	2.844	1,3	1.725	2.555	4,4	268	-10	230
Cigarrillo (tn)	-	-	8,9	1.834	5.501	10,1	1.276	5.645	7,2	1.336	4.828	6,5	5	-14	-10
Los demás tabacos (tn)	1.774	3.390	6,0	46	3.996	0,2	40	3.733	0,1	9	5.517	0,0	-78	48	-67
Cebada malteada (tn)	48.377	318	15,4	50.796	313	15,9	34.728	315	10,9	28.576	328	9,4	-18	4	-14
RESTANTES			3,2			1,9			1,1			1,8			
TOTAL AGREGACIÓN MAYOR			641,0			642,8			413,5			437,8			

TEXTILES, PRENDAS DE VESTIR, CURTIEMBRE, TALABARTERÍA, CUERO, PIELS Y CALZADO Valor en millones de US\$ fob													CLAVE 320		
Principales productos	2001			2002			ENERO - AGOSTO								
	Cantidad	Precio (US\$)	Valor	Cantidad	Precio (US\$)	Valor	2002			2003			% Var. 2003/2002		
							Cantidad	Precio (US\$)	Valor	Cantidad	Precio (US\$)	Valor	Cantidad	Precio (US\$)	Valor
Lana cardada o peinada (tn)	3.025	2.199	6,7	2.734	2.507	6,9	1.812	2.461	4,5	2.170	3.724	8,1	20	51	81
<b>Telas</b>															
Tela de lana (tn)	442	24.210	10,7	407	22.101	9,0	243	22.078	5,4	292	21.707	6,3	20	-2	18
Tela de algodón teñida o con hilado de distintos colores excepto mezclilla (tn)	980	3.518	3,4	1.516	3.546	5,4	780	3.365	2,6	925	3.655	3,4	19	9	29
Mezclilla (denim) (tn)	8.995	2.597	23,4	7.880	2.549	20,1	5.221	2.508	13,1	4.225	2.495	10,5	-19	0	-19
Otras telas de algodón (tn)	196	10.019	2,0	134	7.626	1,0	123	7.294	0,9	59	8.685	0,5	-52	19	-43
Tela de lino (tn)	74	16.937	1,3	18	17.743	0,3	18	17.736	0,3	20	6.882	0,1	15	-61	-55
Tela de hilado de filamento sintético y artificial fabricado con tiras o formas similares (tn)	3.017	1.281	3,9	2.420	1.566	3,8	1.418	1.621	2,3	1.566	1.477	2,3	10	-9	1
Las demás telas de hilado de filamento sintético y artificial (tn)	214	8.336	1,8	103	7.481	0,8	54	7.932	0,4	78	6.915	0,5	45	-13	26
Hilado de fibra acrílica discontinua (tn)	1.665	4.766	7,9	1.106	4.056	4,5	782	4.190	3,3	1.064	3.542	3,8	36	-15	15
Los demás tejidos de fibra discontinua de poliéster (tn)	791	11.444	9,1	599	12.307	7,4	403	11.956	4,8	555	11.745	6,5	38	-2	35
Tela no tejida incluso impregnada o recubierta de peso superior a 150g/m <sup>2</sup> (tn)	1.051	6.129	6,4	702	6.545	4,6	485	6.380	3,1	433	7.456	3,2	-11	17	4
Tela tejida impregnada o recubierta con materias plásticas (tn)	939	5.448	5,1	611	4.807	2,9	329	5.437	1,8	425	4.997	2,1	29	-8	19
Tejido de punto de fibra sintética o artificial (tn)	1.127	2.469	2,8	451	2.254	1,0	173	2.545	0,4	380	2.385	0,9	120	-6	106
<b>Prendas de vestir</b>															
Suéteres, chalecos y similares de punto (unidad)	-	-	3,2	275.561	10	2,7	157.635	10	1,5	132.907	8	1,0	-16	-19	-32
Prendas y complementos de vestir para bebé, de punto de algodón (tn)	146	29.937	4,4	136	32.104	4,4	109	31.786	3,5	19	32.931	0,6	-82	4	-82
Prendas de vestir interiores	-	-	2,5	-	-	2,7	-	-	1,5	-	-	1,7	-	-	11
Calzas, medias y calcetines (tn)	233	18.298	4,3	87	21.034	1,8	60	19.889	1,2	68	14.336	1,0	14	-28	-18
Trajes de lana o pelo fino para hombre o niño (unidad)	-	-	4,5	44.613	75	3,3	30.324	77	2,3	51.653	60	3,1	70	-23	32

EXPORTACIONES DE LOS PRINCIPALES PRODUCTOS CLASIFICADOS DE ACUERDO CON LA CIU  
Enero - Agosto 2003

Principales productos	CLAVE 320			TEXTILES, PRENDAS DE VESTIR, CURTIEMBRE, TALABARTERÍA, CUERO, PIELS Y CALZADO Valor en millones de US\$ fob											
	2001			2002			ENERO - AGOSTO						% Var. 2003/2002		
	Cantidad	Precio (US\$)	Valor	Cantidad	Precio (US\$)	Valor	2002			2003			Cantidad	Precio	Valor
							Cantidad	Precio (US\$)	Valor	Cantidad	Precio (US\$)	Valor			
Trajes de fibra sintética para hombre o niño (unidad)	-	-	1,9	19.310	43	0,8	12.950	43	0,6	6.988	33	0,2	-46	-22	-58
Chaquetas de lana o pelo fino para hombre o niño (unidad)	-	-	3,4	27.904	52	1,5	19.085	53	1,0	43.317	47	2,0	127	-12	100
Pantalones de lana o pelo fino para hombre o niño (unidad)	-	-	2,9	76.317	27	2,0	44.027	30	1,3	51.347	26	1,3	17	-13	1
Chaquetas para mujer o niña de tejido plano (unidad)	-	-	1,4	32.165	27	0,9	27.388	27	0,7	8.239	31	0,3	-70	14	-66
Pantalones para mujer o niña de tejido plano (unidad)	-	-	1,5	121.573	13	1,6	82.535	13	1,0	182.885	9	1,6	122	-32	51
Camisas y blusas de tejido plano (unidad)	-	-	1,0	106.873	9	0,9	71.988	8	0,6	73.890	7	0,5	3	-12	-10
Otras prendas de vestir exteriores de tejido plano (unidad)	-	-	3,8	212.047	14	3,1	125.723	18	2,2	169.381	15	2,5	35	-17	12
Calzado con parte superior de cuero (pares)	280.769	19	5,4	226.128	18	4,0	120.487	18	2,2	90.393	18	1,6	-25	-2	-26
Prendas y accesorios de vestir de peletería (kgn)	-	-	1,2	-	-	0,8	-	-	0,4	-	-	0,4	-	-	7
<b>Otros productos</b>															
Ropa de cama (tn)	199	7.857	1,6	484	6.085	2,9	293	6.086	1,8	281	5.953	1,7	-4	-2	-6
Etiquetas y artículos similares, tejidas (tn)	53	46.987	2,5	54	44.407	2,4	34	45.183	1,5	39	41.140	1,6	14	-9	4
Sacos de polipropileno (tn)	3.172	1.385	4,4	2.717	1.440	3,9	1.716	1.506	2,6	3.429	1.360	4,7	100	-10	80
Cuero de vacuno y de equino (tn)	7.696	3.331	25,6	6.176	2.241	13,8	4.332	2.330	10,1	2.841	2.082	5,9	-34	-11	-41
RESTANTES			14,7			20,8			12,2			15,8			
TOTAL AGREGACIÓN MAYOR			174,4			142,1			91,2			96,0			

EXPORTACIONES DE LOS PRINCIPALES PRODUCTOS CLASIFICADOS DE ACUERDO CON LA CIU  
Enero - Agosto 2003

FORESTALES Y MUEBLES DE MADERA Valor en millones de US\$ fob											CLAVE 330				
Principales productos	2001			2002			ENERO - AGOSTO								
	Cantidad	Precio (US\$)	Valor	Cantidad	Precio (US\$)	Valor	2002			2003			% Var. 2003/2002		
							Cantidad	Precio (US\$)	Valor	Cantidad	Precio (US\$)	Valor	Cantidad	Precio	Valor
<b>Madera</b>															
Chips de madera de conífera (tn)	117.520	31	3,6	94.125	27	2,5	52.040	28	1,5	42.378	26	1,1	-19	-6	-23
Chips de madera distinta de la de conífera (tn)	2.805.933	52	144,5	2.274.164	53	120,1	1.350.692	56	75,3	1.717.100	49	84,6	27	-12	12
Basas de pino radiata (m³)	51.913	99	5,1	51.132	91	4,6	32.091	84	2,7	43.824	105	4,6	37	25	71
Madera aserrada de pino insignie (m³)	2.881.009	109	314,1	2.422.944	158	383,4	1.569.949	153	240,7	2.010.049	141	284,2	28	-8	18
Madera aserrada de otras coníferas (m³)	4.750	239	1,1	2.392	222	0,5	1.870	210	0,4	10.617	268	2,8	468	28	624
Madera aserrada distinta de la de conífera (m³)	22.865	528	12,1	19.816	526	10,4	13.729	531	7,3	14.896	516	7,7	9	-3	5
Chapas de madera (tn)	33.560	437	14,7	21.522	449	9,7	15.605	445	6,9	19.262	453	8,7	23	2	26
Madera elaborada de conífera (tn)	137.563	1.089	149,8	177.100	1.088	192,7	117.803	1.076	126,8	136.859	993	135,9	16	-8	7
Tableros de partículas de madera (tn)	46.274	196	9,1	60.509	196	11,8	38.238	193	7,4	46.106	208	9,6	21	8	30
Tableros de fibra de madera (tn)	-	-	124,0	271.821	496	134,9	168.170	501	84,3	236.036	481	113,6	40	-4	35
Madera contrachapada (m³)	-	-	58,3	322.446	279	89,9	203.951	274	55,9	350.954	179	62,7	72	-35	12
Las demás maderas contrachapadas (tn)	484	1.185	0,6	641	1.183	0,8	327	1.126	0,4	934	876	0,8	186	-22	122
Madera densificada (tn)	2.651	1.046	2,8	139	414	0,1	23	208	0,0	285	869	0,2	1.121	317	4.995
<b>Manufacturas de madera</b>															
Cajas, jaulas, tambores y similares de madera (miles de unidades)	3.684	474	1,7	5.771	439	2,5	3.788	338	1,3	1.517	1.383	2,1	-60	309	64
Palets de madera (miles de unidades)	1.260	8.405	10,6	2.486	5.748	14,3	1.796	5.684	10,2	1.522	5.371	8,2	-15	-6	-20
Barriles, cubas, tinas y demás manufacturas de tonelería (tn)	-	-	2,7	424	10.291	4,4	341	10.803	3,7	315	9.845	3,1	-8	-9	-16
Herramientas, monturas y mangos de herramientas de madera (tn)	2.456	1.452	3,6	2.736	1.502	4,1	1.897	1.505	2,9	1.839	1.580	2,9	-3	5	2
Obras de carpintería (tn)	72.583	1.238	89,8	74.894	1.290	96,6	53.046	1.248	66,2	42.555	1.309	55,7	-20	5	-16
Adornos de madera (tn)	142	6.361	0,9	157	5.456	0,9	80	6.309	0,5	422	2.154	0,9	424	-66	79
Las demás manufacturas de madera (tn)	5.112	964	4,9	2.192	1.390	3,0	1.565	1.362	2,1	984	1.586	1,6	-37	16	-27
Palitos de madera para dulces (tn)	885	1.726	1,5	1.001	1.745	1,7	700	1.845	1,3	841	1.603	1,3	20	-13	4
Construcciones prefabricadas (tn)	-	-	5,2	2.847	1.675	4,8	1.918	1.610	3,1	567	1.662	0,9	-70	3	-69



EXPORTACIONES DE LOS PRINCIPALES PRODUCTOS CLASIFICADOS DE ACUERDO CON LA CIU  
Enero - Agosto 2003

Principales productos	CLAVE 330			FORESTALES Y MUEBLES DE MADERA Valor en millones de US\$ fob											
	2001			2002			ENERO - AGOSTO								
							2002			2003			% Var. 2003/2002		
	Cantidad	Precio (US\$)	Valor	Cantidad	Precio (US\$)	Valor	Cantidad	Precio (US\$)	Valor	Cantidad	Precio (US\$)	Valor	Cantidad	Precio	Valor
<b>Muebles y accesorios</b>															
Muebles de madera (unidades)	836.578	37	30,6	769.499	41	31,8	446.567	43	19,3	496.061	44	21,8	11	2	13
Partes de muebles (tn)	-	-	15,0	11.397	1.856	21,2	7.794	1.858	14,5	5.093	1.882	9,6	-35	1	-34
Somieres y artículos de cama (tn)	-	-	1,6	330	4.803	1,6	158	4.301	0,7	157	5.303	0,8	0	23	23
Colchones (kgn)	9.231	64	0,6	11.524	80	0,9	9.176	82	0,7	25.233	51	1,3	175	-38	71
RESTANTES			5,7			5,5			4,0			4,4			
TOTAL AGREGACIÓN MAYOR			1.014,2			1.154,8			740,1			831,3			

PAPEL, CELULOSA Y DERIVADOS Valor en millones de US\$ fob										CLAVE 340					
Principales productos	2001			2002			ENERO - AGOSTO								
	Cantidad	Precio (US\$)	Valor	Cantidad	Precio (US\$)	Valor	2002			2003			% Var. 2003/2002		
							Cantidad	Precio (US\$)	Valor	Cantidad	Precio (US\$)	Valor	Cantidad	Precio	Valor
<b>Celulosa</b>															
Celulosa cruda de conífera (tn)	431.606	319	137,6	456.751	294	134,4	299.974	300	90,0	220.756	364	80,4	-26	21	-11
Celulosa blanqueada y semiblanqueada de conífera (tn)	1.330.820	379	504,0	1.512.479	325	491,1	989.108	323	319,5	903.066	423	382,2	-9	31	20
Celulosa blanqueada y semiblanqueada distinta de la de conífera (tn)	410.282	366	150,2	489.355	381	186,6	245.933	430	105,7	296.028	434	128,4	20	1	21
<b>Papel y cartón</b>															
Papel o cartón para reciclar (tn)	10.715	149	1,6	8.962	122	1,1	5.210	119	0,6	1.686	79	0,1	-68	-34	-79
Papel para periódico (tn)	175.432	627	110,0	226.885	390	88,5	151.764	392	59,5	148.064	397	58,8	-2	1	-1
Papel para escritura, dibujo o impresión, fibra superior a 10% (tn)	18.319	709	13,0	16.557	519	8,6	8.041	502	4,0	16.958	490	8,3	111	-3	106
Papel <i>lissue</i> (tn)	1.606	692	1,1	1.905	795	1,5	715	835	0,6	2.491	758	1,9	248	-9	216
Papel y cartón kraft, sin estucar (tn)	18.256	514	9,4	27.728	411	11,4	17.281	388	6,7	19.462	453	8,8	13	17	31
Papel estucado multicapas (tn)	102.428	683	70,0	125.570	643	80,8	76.077	649	49,4	107.566	658	70,8	41	1	43
Papel higiénico (tn)	1.278	953	1,2	1.216	996	1,2	808	940	0,8	1.254	1.174	1,5	55	25	94
Pañuelos y toallitas de papel (tn)	1.806	1.575	2,8	1.223	1.633	2,0	808	1.540	1,2	982	1.848	1,8	21	20	46
Manteles y servilletas de papel (tn)	1.557	1.128	1,8	1.677	1.003	1,7	1.044	1.017	1,1	765	972	0,7	-27	-4	-30
Bandejas, platos y vasos de papel (tn)	845	2.645	2,2	100	2.527	0,3	79	2.528	0,2	54	2.398	0,1	-32	-5	-35
Cajas de cartón (tn)	5.120	1.235	6,3	3.744	1.157	4,3	3.080	1.101	3,4	4.011	819	3,3	30	-26	-3
Sacos (bolsas) (tn)	5.139	1.116	5,7	8.847	1.012	9,0	5.488	1.006	5,5	5.717	1.020	5,8	4	1	6
<b>Impresos</b>															
Impresos para registro (tn)	2.433	3.226	7,8	3.965	2.171	8,6	3.405	1.603	5,5	3.549	1.578	5,6	4	-2	3
Etiquetas de papel o cartón (tn)	189	8.588	1,6	63	14.104	0,9	52	13.875	0,7	38	14.569	0,5	-28	5	-24
Libros (tn)	1.004	6.380	6,4	823	4.911	4,0	591	4.683	2,8	938	4.348	4,1	59	-7	47
Diccionarios y enciclopedias (tn)	467	4.805	2,2	363	4.464	1,6	338	4.501	1,5	666	3.062	2,0	97	-32	34
Diarios y publicaciones periódicas (tn)	5.147	3.231	16,6	2.005	2.684	5,4	1.379	2.890	4,0	675	2.565	1,7	-51	-11	-57
Los demás folletos e impresos (tn)	14.167	1.701	24,1	6.616	1.760	11,6	5.611	1.778	10,0	903	1.988	1,8	-84	12	-82

EXPORTACIONES DE LOS PRINCIPALES PRODUCTOS CLASIFICADOS DE ACUERDO CON LA CIU  
Enero - Agosto 2003

Principales productos	CLAVE 340			PAPEL, CELULOSA Y DERIVADOS Valor en millones de US\$ fob											
	2001			2002			ENERO - AGOSTO								
							2002			2003			% Var. 2003/2002		
	Cantidad	Precio (US\$)	Valor	Cantidad	Precio (US\$)	Valor	Cantidad	Precio (US\$)	Valor	Cantidad	Precio (US\$)	Valor	Cantidad	Precio	Valor
Planos y dibujos originales hechos a mano (kgn)	-	-	1,1	-	-	0,0	-	-	0,0	-	-	0,6	-	-	2.778
Sellos de correo (tn)	234	15.846	3,7	203	38.932	7,9	202	38.913	7,9	7	20.818	0,1	-97	-47	-98
Impresos publicitarios y catálogos (tn)	1.005	5.757	5,8	1.035	4.620	4,8	551	5.290	2,9	655	4.475	2,9	19	-15	1
Los demás impresos (tn)	279	7.588	2,1	409	13.644	5,6	253	14.964	3,8	400	12.263	4,9	58	-18	30
<b>Otros productos</b>															
Pañales para bebé, tampones higiénicos y similares (tn)	8.037	2.759	22,2	8.903	2.354	21,0	5.324	2.471	13,2	7.891	2.250	17,8	48	-9	35
RESTANTES			14,9			17,7			9,9			17,5			
TOTAL AGREGACIÓN MAYOR			1.125,8			1.111,5			710,4			812,7			

EXPORTACIONES DE LOS PRINCIPALES PRODUCTOS CLASIFICADOS DE ACUERDO CON LA CIU  
Enero - Agosto 2003

PRODUCTOS QUÍMICOS BÁSICOS Y PREPARADOS, PETRÓLEO Y DERIVADOS, CAUCHO Y PLÁSTICO Valor en millones de US\$ fob													CLAVE 350			
Principales productos	2001			2002			ENERO - AGOSTO									
	Cantidad	Precio (US\$)	Valor	Cantidad	Precio (US\$)	Valor	2002			2003			% Var. 2003/2002			
							Cantidad	Precio (US\$)	Valor	Cantidad	Precio (US\$)	Valor	Cantidad	Precio	Valor	
<b>Combustibles (*)</b>																
Combustible para motor a reacción (tn)	56.947	180	10,2	2.375	192	0,5	2.375	192	0,5	5.602	326	1,8	136	70	301	
Gasolina para motor de vehículo terrestre (tn)	773.495	164	126,8	417.721	220	91,9	235.178	204	47,9	601.334	209	126,0	156	3	163	
Éteres de petróleo (nafta solvente, bencina de extracción) (tn)	60.275	123	7,4	53.514	207	11,1	28.991	190	5,5	26.334	222	5,9	-9	17	6	
Petróleo diésel (tn)	311.440	180	56,1	291.172	201	58,5	150.707	177	26,7	187.710	271	51,0	25	53	91	
Aceite combustible residual pesado (fuel oil) (tn)	260.136	104	27,0	163.105	102	16,7	123.460	89	11,0	303.073	129	39,1	145	44	254	
Aceite lubricante terminado (tn)	4.977	940	4,7	2.300	1.031	2,4	1.880	1.026	1,9	613	1.267	0,8	-67	23	-60	
Gas propano, licuado (tn)	22.729	260	5,9	7	980	0,0	7	980	0,0	15.862	219	3,5	219.107	-78	48.807	
Gas butano, licuado (tn)	94.574	154	14,6	113.579	146	16,6	63.698	113	7,2	94.933	203	19,2	49	79	167	
Mezclas bituminosas a base de asfalto de betún natural (tn)	6.289	297	1,9	6.128	296	1,8	5.652	297	1,7	677	299	0,2	-88	1	-88	
<b>Productos químicos</b>																
Ácido bórico, óxido de boro (tn)	44.671	390	17,4	53.970	350	18,9	34.674	385	13,3	43.347	374	16,2	25	-3	22	
Óxido e hidróxido de molibdeno (tn)	3.907	6.130	23,9	2.734	7.079	19,4	1.899	6.959	13,2	2.209	8.512	18,8	16	22	42	
Cloruro de potasio (tn)	92.605	102	9,4	65.300	88	5,8	50.202	96	4,8	61.899	104	6,5	23	9	34	
Los demás cloruros (tn)	1.654	1.818	3,0	1.456	1.651	2,4	1.064	1.646	1,8	1.310	1.584	2,1	23	-4	18	
Yoduro de potasio y yoduro de sodio (kgn)	259.926	15	4,0	703.049	12	8,7	238.814	14	3,4	908.422	12	11,1	280	-14	226	
Yodato de potasio y yodato de calcio (kgn)	355.936	12	4,4	458.940	12	5,3	339.605	12	4,0	256.180	11	2,9	-25	-4	-27	
Sulfato de cobre (tn)	3.691	539	2,0	4.452	500	2,2	2.876	499	1,4	3.327	504	1,7	16	1	17	
Nitrato de potasio (tn)	441.960	238	105,2	515.480	198	102,0	289.349	217	62,8	368.603	231	85,1	27	6	36	
Molibdato (principalmente de amonio o de sodio) (tn)	1.985	4.866	9,7	1.398	5.485	7,7	808	5.716	4,6	825	7.509	6,2	2	31	34	
Perrenato de amonio (kgn)	1.082	960	1,0	1.152	955	1,1	288	956	0,3	2.143	896	1,9	644	-6	598	
Fosfuros (tn)	180	6.447	1,2	189	6.658	1,3	138	6.601	0,9	156	6.982	1,1	13	6	19	
Alcohol metílico (tn)	2.819.619	120	338,3	2.878.007	116	335,0	1.803.705	102	183,6	1.784.393	185	330,4	-1	82	80	

(\*) No incluye combustibles adquiridos en puerto por medios de transporte.

EXPORTACIONES DE LOS PRINCIPALES PRODUCTOS CLASIFICADOS DE ACUERDO CON LA CIU  
Enero - Agosto 2003

Principales productos	CLAVE 350			PRODUCTOS QUÍMICOS BÁSICOS Y PREPARADOS, PETRÓLEO Y DERIVADOS, CAUCHO Y PLÁSTICO Valor en millones de US\$ fob											
	2001			2002			ENERO - AGOSTO								
	Cantidad	Precio (US\$)	Valor	Cantidad	Precio (US\$)	Valor	2002			2003			% Var. 2003/2002		
							Cantidad	Precio (US\$)	Valor	Cantidad	Precio (US\$)	Valor	Cantidad	Precio	Valor
Pentaeritritol (tn)	7.157	1.078	7,7	12.539	987	12,4	7.998	993	7,9	7.211	1.149	8,3	-10	16	4
Formiato de sodio (tn)	5.175	264	1,4	6.730	245	1,6	3.972	251	1,0	5.731	251	1,4	44	0	45
Ácidos policarboxílicos (anhídridos y derivados) aromáticos (tn)	7.088	842	6,0	10.787	802	8,7	7.415	805	6,0	5.642	924	5,2	-24	15	-13
Ácido tartárico sus sales y ésteres (tn)	2.649	3.552	9,4	1.524	2.886	4,4	892	3.037	2,7	982	2.926	2,9	10	-4	6
Ditiocarbonato (Xantato y Xantogenato) (tn)	884	1.364	1,2	722	1.244	0,9	623	1.239	0,8	325	1.229	0,4	-48	-1	-48
Tiocarbomato y ditiocarbomato (tn)	240	3.419	0,8	98	2.748	0,3	76	2.763	0,2	71	2.329	0,2	-6	-16	-21
Medicamentos de uso humano para la venta al por menor (tn)	3.612	10.960	39,6	3.087	14.266	44,0	2.389	12.779	30,5	1.871	16.403	30,7	-22	28	1
Nitrato de amonio (tn)	63.540	212	13,5	64.715	194	12,6	39.905	195	7,8	40.729	202	8,2	2	3	6
Sulfato de potasio (tn)	157.438	152	23,9	163.046	141	23,1	104.806	150	15,7	87.884	150	13,1	-16	0	-16
Abono mineral o químico con los elementos nitrógeno, fósforo y potasio (tn)	2.406	573	1,4	2.207	542	1,2	1.663	568	0,9	1.147	550	0,6	-31	-3	-33
Los demás abonos de la posición 3105, en envases de contenido inferior o igual a 10 kgn (tn)	58.225	236	13,8	23.435	173	4,1	14.455	194	2,8	17.178	185	3,2	19	-5	13
Los demás abonos (tn)	8.241	318	2,6	10.069	255	2,6	3.662	302	1,1	8.672	268	2,3	137	-11	110
Insecticida de uso agrícola y doméstico (kgn)	274.160	14	3,8	275.003	13	3,7	181.921	12	2,2	212.865	15	3,1	17	24	45
Fungicida de uso agrícola y doméstico (tn)	4.615	1.879	8,7	3.581	2.114	7,6	2.308	2.153	5,0	3.311	1.743	5,8	43	-19	16
Herbicida de uso agrícola y doméstico (tn)	395	8.707	3,4	272	9.428	2,6	171	8.713	1,5	53	16.162	0,9	-69	85	-42
Materias colorantes de origen vegetal o animal (kgn)	83.403	13	1,1	300.000	6	1,8	227.632	5	1,2	82.793	12	1,0	-64	123	-19
Pintura y barniz no acuosos (tn)	526	2.830	1,5	285	2.776	0,8	181	2.904	0,5	266	2.722	0,7	47	-6	38
Tinta de imprenta (tn)	397	4.077	1,6	369	4.585	1,7	289	4.561	1,3	220	4.640	1,0	-24	2	-23
Aceite esencial (tn)	807	1.856	1,5	698	2.203	1,5	441	2.699	1,2	785	2.403	1,9	78	-11	59
Mezcla de aceites esenciales (tn)	407	9.622	3,9	561	7.947	4,5	351	8.153	2,9	383	5.862	2,2	9	-28	-21
Perfumes (tn)	295	9.782	2,9	392	9.368	3,7	295	9.334	2,8	211	8.851	1,9	-29	-5	-32

1391

EXPORTACIONES DE LOS PRINCIPALES PRODUCTOS CLASIFICADOS DE ACUERDO CON LA CIU  
Enero - Agosto 2003

PRODUCTOS QUÍMICOS BÁSICOS Y PREPARADOS, PETRÓLEO Y DERIVADOS, CAUCHO Y PLÁSTICO Valor en millones de US\$ fob												CLAVE 350			
Principales productos	2001			2002			ENERO - AGOSTO								
	Cantidad	Precio (US\$)	Valor	Cantidad	Precio (US\$)	Valor	2002			2003			% Var. 2003/2002		
							Cantidad	Precio (US\$)	Valor	Cantidad	Precio (US\$)	Valor	Cantidad	Precio (US\$)	Valor
Preparaciones para el maquillaje (tn)	4.902	4.305	21,1	3.747	4.150	15,5	2.471	4.124	10,2	1.655	5.121	8,5	-33	24	-17
Preparaciones capilares (tn)	5.514	1.835	10,1	7.292	1.790	13,0	4.846	1.807	8,8	5.393	1.657	8,9	11	-8	2
Preparaciones para el higiene bucal o dental (tn)	3.631	2.620	9,5	3.417	2.348	8,0	2.385	2.401	5,7	1.456	2.154	3,1	-39	-10	-45
Extractos de quillay y otros extractos (tn)	198	13.328	2,6	234	12.373	2,9	154	12.364	1,9	291	8.245	2,4	89	-33	26
Desodorantes corporales (tn)	1.849	11.224	20,8	1.935	10.702	20,7	1.226	10.600	13,0	1.508	10.260	15,5	23	-3	19
Preparaciones tensoactivas acondicionadas para la venta al por menor (tn)	1.033	1.255	1,3	14	2.619	0,0	11	2.279	0,0	4	5.386	0,0	-68	136	-24
Betún para calzado (tn)	352	4.003	1,4	265	3.881	1,0	177	3.825	0,7	144	3.779	0,5	-19	-1	-20
Hilado de filamento continuo de poliamidas (tn)	2.121	3.696	7,8	2.011	3.250	6,5	1.260	3.527	4,4	1.425	3.190	4,5	13	-10	2
Peptona y sus derivados (tn)	1.678	1.383	2,3	1.633	1.287	2,1	1.074	1.335	1,4	1.455	1.172	1,7	36	-12	19
Cola o adhesivos para venta al por menor (tn)	546	2.826	1,5	540	2.259	1,2	350	2.262	0,8	459	5.136	2,4	31	127	198
Adhesivos a base de caucho o de materias plásticas (tn)	1.404	1.334	1,9	2.074	1.252	2,6	1.200	1.291	1,5	1.955	1.076	2,1	63	-17	36
Explosivos preparados, excepto pólvora de proyección (tn)	411	2.531	1,0	885	2.994	2,6	337	3.016	1,0	842	3.274	2,8	150	9	171
Cordón detonante (tn)	201	11.068	2,2	259	9.847	2,6	163	9.874	1,6	84	9.654	0,8	-49	-2	-50
Cebos y cápsulas fulminantes (kgn)	68	27.737	1,9	78	28.177	2,2	52	25.837	1,4	28	38.815	1,1	-46	50	-20
Detonadores para explosivos (kgn)	233.053	23	5,3	231.548	20	4,6	124.484	21	2,6	382.927	18	7,1	208	-13	168
Materias minerales naturales activadas (tn)	4.741	368	1,7	8.320	354	2,9	4.255	354	1,5	6.103	339	2,1	43	-4	38
Fósforos, cerillas (tn)	684	3.395	2,3	301	2.783	0,8	186	2.864	0,5	108	3.139	0,3	-42	10	-36
Polietileno de baja densidad (tn)	17.602	772	13,6	17.368	638	11,1	11.466	626	7,2	13.557	738	10,0	18	18	39
Polipropileno en formas primarias (tn)	48.262	596	28,8	38.126	568	21,7	27.640	554	15,3	24.794	691	17,1	-10	25	12
Poliestireno expansible (tn)	2.687	1.076	2,9	2.768	935	2,6	1.590	928	1,5	2.231	1.042	2,3	40	12	58
Polímero acrílico en formas primarias (tn)	3.616	1.006	3,6	3.568	984	3,5	2.336	1.012	2,4	2.361	1.129	2,7	1	12	13
Los demás poliésteres no saturados (tn)	1.408	1.345	1,9	1.564	1.328	2,1	1.038	1.348	1,4	1.171	1.294	1,5	13	-4	8

EXPORTACIONES DE LOS PRINCIPALES PRODUCTOS CLASIFICADOS DE ACUERDO CON LA CIU  
Enero - Agosto 2003

Principales productos	CLAVE 350			PRODUCTOS QUÍMICOS BÁSICOS Y PREPARADOS, PETRÓLEO Y DERIVADOS, CAUCHO Y PLÁSTICO Valor en millones de US\$ fob											
	2001			2002			ENERO - AGOSTO						% Var. 2003/2002		
	Cantidad	Precio (US\$)	Valor	Cantidad	Precio (US\$)	Valor	2002			2003			Cantidad	Precio	Valor
							Cantidad	Precio (US\$)	Valor	Cantidad	Precio (US\$)	Valor			
Resina ureica (tn)	1.142	1.305	1,5	959	1.244	1,2	540	1.332	0,7	658	1.227	0,8	22	-8	12
Ácido alginico, sus sales y ésteres (tn)	578	6.489	3,7	639	6.781	4,3	404	6.803	2,7	387	6.969	2,7	-4	2	-2
Agaragar (tn)	2.345	14.408	33,8	2.407	13.499	32,5	1.610	13.711	22,1	1.587	12.899	20,5	-1	-6	-7
Los demás mucilagos y espesativos de origen vegetal (tn)	2.879	7.438	21,4	3.452	7.253	25,0	2.190	7.306	16,0	2.188	7.102	15,5	0	-3	-3
Reactivos para diagnóstico de laboratorios (kgn)	16.337	75	1,2	13.451	90	1,2	8.314	91	0,8	12.147	98	1,2	46	7	57
Preparaciones para la concentración de mineral (tn)	1.526	2.199	3,4	1.425	2.415	3,4	804	2.464	2,0	809	2.190	1,8	1	-11	-11
Los demás productos y residuos químicos (tn)	3.926	652	2,6	3.089	738	2,3	1.387	1.073	1,5	1.215	1.293	1,6	-12	20	5
Neumáticos para automóvil (unidades)	1.510.049	26	38,9	2.149.891	22	46,8	1.451.780	22	32,0	1.942.899	19	36,4	34	-15	14
Neumáticos para autobús y camión (unidades)	217.118	66	14,4	294.602	58	17,2	195.015	58	11,3	184.331	57	10,6	-5	-1	-6
Los demás neumáticos (principalmente para camioneta) (unidades)	583.391	38	22,3	488.354	36	17,5	371.197	36	13,2	258.621	34	8,9	-30	-3	-33
Tubos rígidos, de materia plástica artificial (tn)	-	-	1,8	412	1.716	0,7	311	1.714	0,5	1.264	1.244	1,6	307	-27	195
Tubos flexibles, de materia plástica artificial (tn)	-	-	2,7	882	2.196	1,9	412	2.527	1,0	380	2.339	0,9	-8	-7	-15
Accesorios para tubería, de materia plástica artificial (tn)	-	-	3,9	268	14.877	4,0	167	15.796	2,6	232	12.703	3,0	39	-20	12
Placas, hojas, bandas, cintas y películas autoadhesivas, de plástico, incluso en rollos (tn)	523	6.320	3,3	340	6.025	2,0	253	6.563	1,7	263	8.101	2,1	4	23	29
Placas, hojas, películas, bandas y láminas de polietileno (tn)	7.190	1.709	12,3	7.863	1.543	12,1	5.184	1.546	8,0	7.162	1.476	10,6	38	-4	32
Placas, hojas, películas, bandas y láminas de polipropileno (tn)	6.583	1.944	12,8	9.642	1.714	16,5	5.082	1.733	8,8	11.674	1.571	18,3	130	-9	108
Las demás placas de plástico (tn)	550	4.765	2,6	755	4.336	3,3	444	4.112	1,8	613	4.620	2,8	38	12	55
Envases, tapas, cápsulas y similares, de materia plástica artificial (tn)	-	-	33,8	32.506	1.044	33,9	27.217	840	22,9	23.329	1.196	27,9	-14	42	22
Vajillas, artículos de higiene o de tocador, de materia plástica artificial (tn)	-	-	3,4	1.270	1.585	2,0	1.011	1.230	1,2	669	2.494	1,7	-34	103	34

1393

EXPORTACIONES DE LOS PRINCIPALES PRODUCTOS CLASIFICADOS DE ACUERDO CON LA CIU  
Enero - Agosto 2003

**PRODUCTOS QUÍMICOS BÁSICOS Y PREPARADOS, PETRÓLEO Y DERIVADOS, CAUCHO Y PLÁSTICO**  
Valor en millones de US\$ fob

**CLAVE 350**

Principales productos	2001			2002			ENERO - AGOSTO								
	Cantidad	Precio (US\$)	Valor	Cantidad	Precio (US\$)	Valor	2002			2003			% Var. 2003/2002		
							Cantidad	Precio (US\$)	Valor	Cantidad	Precio (US\$)	Valor	Cantidad	Precio	Valor
Muebles de plástico (tn)	-	-	1,1	175	4.443	0,8	108	5.267	0,6	68	3.316	0,2	-37	-37	-60
Calzado impermeable de caucho o plástico (miles de pares)	251	5.880	1,5	187	5.227	1,0	124	5.191	0,6	154	4.853	0,7	24	-6	16
Los demás calzados (miles de pares)	261	4.310	1,1	226	4.154	0,9	118	4.158	0,5	316	3.095	1,0	167	-26	99
Las demás manufacturas de plástico (tn)	-	-	5,0	1.490	3.530	5,3	1.017	3.053	3,1	802	3.709	3,0	-21	22	-4
RESTANTES			259,0			277,1			190,3			191,8			
TOTAL AGREGACIÓN MAYOR			1.556,8			1.496,2			923,5			1.289,4			



EXPORTACIONES DE LOS PRINCIPALES PRODUCTOS CLASIFICADOS DE ACUERDO CON LA CIU  
Enero - Agosto 2003

Principales productos	CLAVE 360			PRODUCTOS DE BARRO, LOZA Y PORCELANA, VIDRIO Y PRODUCTOS NO METÁLICOS Valor en millones de US\$ fob											
	2001			2002			ENERO - AGOSTO								
							2002			2003			% Var. 2003/2002		
	Cantidad	Precio (US\$)	Valor	Cantidad	Precio (US\$)	Valor	Cantidad	Precio (US\$)	Valor	Cantidad	Precio (US\$)	Valor	Cantidad	Precio	Valor
Guarniciones de fricción a base de amianto u otro material (tn)	415	4.841	2,0	576	4.079	2,4	380	4.105	1,6	380	3.842	1,5	0	-6	-6
Artefactos sanitarios de cerámica (miles de unidades)	1.063	12.330	13,1	1.003	13.211	13,3	631	12.968	8,2	641	13.826	8,9	2	7	8
Artículos de porcelana de uso doméstico (tn)	-	-	0,9	303	2.748	0,8	203	2.609	0,5	141	3.097	0,4	-30	19	-17
Aisladores eléctricos de cerámica (tn)	-	-	2,8	1.998	1.137	2,3	1.286	1.140	1,5	1.013	1.074	1,1	-21	-6	-26
Vidrio estirado y flotado sin armar (miles de m²)	-	-	15,2	4.352	3.161	13,8	2.204	3.370	7,4	3.586	2.778	10,0	63	-18	34
Vidrio de seguridad	-	-	1,4	-	-	1,4	-	-	1,0	-	-	1,0	-	-	2
Espejos de vidrio (tn)	-	-	1,4	2.894	485	1,4	1.488	529	0,8	2.642	474	1,3	78	-10	59
Ampollas y botellas de vidrio (tn)	1.465	859	1,3	2.405	585	1,4	1.435	599	0,9	3.327	370	1,2	132	-38	43
Frascos de vidrio (tn)	1.348	1.735	2,3	1.098	1.402	1,5	630	1.563	1,0	913	999	0,9	45	-36	-7
Manufacturas de fibra de vidrio (tn)	488	1.905	0,9	274	1.539	0,4	119	2.010	0,2	370	1.230	0,5	212	-39	91
Cal viva (tn)	41.002	59	2,4	9.701	56	0,5	8.100	58	0,5	4.450	50	0,2	-45	-15	-53
Manufacturas de yeso fraguable (tn)	28.397	127	3,6	28.869	119	3,4	14.106	115	1,6	29.742	125	3,7	111	9	130
Celdas electrolíticas de concreto polimérico (tn)	855	1.225	1,0	1.427	999	1,4	922	1.141	1,1	493	834	0,4	-47	-27	-61
RESTANTES			4,3			7,1			4,4			8,9			
TOTAL AGREGACIÓN MAYOR			52,7			51,1			30,6			39,9			

INDUSTRIAS BÁSICAS DEL HIERRO Y ACERO, INDUSTRIA BÁSICA DE METALES NO FERROSOS												CLAVE 370			
Valor en millones de US\$ fob															
Principales productos	2001			2002			ENERO - AGOSTO								
	Cantidad	Precio (US\$)	Valor	Cantidad	Precio (US\$)	Valor	2002			2003			% Var. 2003/2002		
							Cantidad	Precio (US\$)	Valor	Cantidad	Precio (US\$)	Valor	Cantidad	Precio	Valor
<b>Industria del acero y del hierro</b>															
Chatarra de hierro (tn)	8.212	253	2,1	25.875	150	3,9	19.903	130	2,6	17.041	208	3,5	-14	59	36
Ferromolibdeno (tn)	2.491	4.499	11,2	3.200	5.021	16,1	2.201	4.911	10,8	3.166	7.570	24,0	44	54	122
Ferroaleaciones (tn)	1.733	1.703	3,0	533	1.434	0,8	368	1.516	0,6	120	1.224	0,1	-67	-19	-74
Palanquillas de acero (tn)	10.354	187	1,9	-	-	-	-	-	-	3.509	157	0,6	-	-	-
Bobinas de acero sin alear ni revestir laminadas en frío (tn)	16.262	311	5,1	75.437	331	25,0	36.829	295	10,9	52.912	383	20,3	44	30	87
Productos laminados planos de acero, chapados o revestidos, ancho superior o igual a 600 mm (tn)	2.180	726	1,6	10.748	429	4,6	6.544	413	2,7	3.422	615	2,1	-48	49	-22
Alambrón de acero sin alear (tn)	4.645	243	1,1	7.936	214	1,7	7.936	214	1,7	-	-	-	-	-	-
Barras de hierro sin alear (tn)	14.840	273	4,0	17.321	245	4,3	9.045	247	2,2	10.364	268	2,8	15	8	24
Perfiles de hierro sin alear (tn)	6.139	378	2,3	3.264	391	1,3	2.637	377	1,0	3.760	337	1,3	43	-11	28
Productos de acero laminados en frío (tn)	71	1.608	0,1	129	951	0,1	67	1.065	0,1	132	985	0,1	97	-8	82
Barras y perfiles de acero aleado (tn)	1.013	1.009	1,0	1.136	938	1,1	639	1.010	0,6	286	1.952	0,6	-55	93	-14
Tubos de acero con costura (tn)	12.243	572	7,0	9.521	528	5,0	4.857	557	2,7	7.958	464	3,7	64	-17	37
Bolas y artículos similares para molinos de hierro o acero (tn)	6.588	421	2,8	5.121	383	2,0	3.509	390	1,4	828	350	0,3	-76	-10	-79
Bolas de acero y artículos similares para molinos (tn)	61.677	461	28,5	73.690	458	33,8	54.214	459	24,9	33.223	450	15,0	-39	-2	-40
<b>Industria de metales no ferrosos</b>															
Ceniza y residuos (excepto de siderurgia) (tn)	1.562	46.300	72,3	20.285	3.266	66,3	19.677	2.333	45,9	970	44.149	42,8	-95	1792	-7
Chatarra de cobre (tn)	-	-	9,7	17.538	1.440	25,2	6.105	1.187	7,2	18.781	1.527	28,7	208	29	296
Barras y perfiles de cobre (tn)	3.339	2.016	6,7	3.938	1.759	6,9	2.221	1.804	4,0	2.716	1.674	4,5	22	-7	13
Alambre de cobre (tn)	36.825	1.851	68,2	37.439	1.740	65,2	28.454	1.762	50,1	27.577	1.837	50,7	-3	4	1
Chapas gruesas de cobre (tn)	9.607	2.296	22,1	10.519	2.081	21,9	7.285	2.094	15,3	9.184	1.925	17,7	26	-8	16
Chapas delgadas de cobre (tn)	523	2.934	1,5	370	2.703	1,0	264	2.750	0,7	319	2.670	0,9	21	-3	17
Tubos de cobre (tn)	6.912	2.648	18,3	5.395	2.460	13,3	3.757	2.465	9,3	4.007	2.529	10,1	7	3	9

EXPORTACIONES DE LOS PRINCIPALES PRODUCTOS CLASIFICADOS DE ACUERDO CON LA CIU  
Enero - Agosto 2003

Principales productos	CLAVE 370			INDUSTRIAS BÁSICAS DEL HIERRO Y ACERO, INDUSTRIA BÁSICA DE METALES NO FERROSOS Valor en millones de US\$ fob											
	2001			2002			ENERO - AGOSTO								
							2002			2003			% Var. 2003/2002		
	Cantidad	Precio (US\$)	Valor	Cantidad	Precio (US\$)	Valor	Cantidad	Precio (US\$)	Valor	Cantidad	Precio (US\$)	Valor	Cantidad	Precio	Valor
Accesorios de cobre para tubería (tn)	90	6.702	0,6	180	5.037	0,9	89	5.485	0,5	116	6.617	0,8	30	21	57
Cable de cobre desnudo (tn)	478	2.235	1,1	583	2.176	1,3	516	2.191	1,1	22	2.525	0,1	-96	15	-95
Chatarra de aluminio (tn)	-	-	7,9	11.838	1.043	12,4	7.934	1.044	8,3	7.752	1.127	8,7	-2	8	6
Barras y perfiles de aluminio sin alear (tn)	318	3.537	1,1	244	2.869	0,7	134	3.151	0,4	245	2.736	0,7	83	-13	59
Hojas y tiras de aluminio (tn)	716	5.834	4,2	842	5.438	4,6	607	5.479	3,3	1.052	5.236	5,5	73	-4	66
Plomo en bruto (tn)	-	-	0,9	1.930	373	0,7	1.302	392	0,5	1.452	363	0,5	12	-7	3
RESTANTES			9,7			9,1			5,0			6,5			
TOTAL AGREGACIÓN MAYOR			295,9			328,9			213,8			252,4			

EXPORTACIONES DE LOS PRINCIPALES PRODUCTOS CLASIFICADOS DE ACUERDO CON LA CIU  
Enero - Agosto 2003

PRODUCTOS MÉTALICOS, MAQUINARIA, EQUIPOS, MATERIAL ELÉCTRICO, INSTRUMENTOS DE MEDIDA Valor en millones de US\$ fob													CLAVES 381-382-383		
Principales productos	2001			2002			ENERO - AGOSTO								
	Cantidad	Precio (US\$)	Valor	Cantidad	Precio (US\$)	Valor	2002			2003			% Var. 2003/2002		
							Cantidad	Precio (US\$)	Valor	Cantidad	Precio (US\$)	Valor	Cantidad	Precio	Valor
<b>Productos metálicos</b>															
Alambre de hierro sin alear (tn)	6.270	536	3,4	3.534	541	1,9	2.213	567	1,3	2.299	531	1,2	4	-6	-3
Alambre de los demás aceros (tn)	2.765	784	2,2	2.493	748	1,9	1.775	755	1,3	2.841	708	2,0	60	-6	50
Construcciones y sus partes de hierro o de acero (tn)	4.261	1.574	6,7	4.363	1.406	6,1	3.393	1.364	4,6	2.667	1.348	3,6	-21	-1	-22
Barriles, tambores, bidones de acero (tn)	-	-	3,5	3.094	1.071	3,3	2.100	1.037	2,2	2.388	958	2,3	14	-8	5
Cable de acero (tn)	2.149	1.216	2,6	2.074	1.203	2,5	1.116	1.235	1,4	2.529	1.101	2,8	127	-11	102
Puntas, clavos y grapas (tn)	8.237	571	4,7	8.550	573	4,9	5.882	570	3,4	6.073	576	3,5	3	1	4
Tornillos, pernos, tuercas y artículos similares de acero (tn)	2.171	1.549	3,4	1.328	1.805	2,4	759	1.951	1,5	1.404	1.240	1,7	85	-36	18
Ollas, sartenes y teteras de acero enlozado (tn)	807	4.165	3,4	609	5.009	3,0	401	5.129	2,1	428	4.401	1,9	7	-14	-8
Las demás manufacturas de acero (tn)	4.364	1.620	7,1	2.874	1.147	3,3	2.105	1.113	2,3	2.505	924	2,3	19	-17	-1
Cospeles de cobre (tn)	3.234	3.984	12,9	1.397	3.076	4,3	858	3.002	2,6	1.528	2.920	4,5	78	-3	73
Construcción y sus partes de aluminio (tn)	1.089	7.223	7,9	804	4.798	3,9	791	4.805	3,8	55	7.166	0,4	-93	49	-90
Depósitos, envases y recipientes similares de aluminio (tn)	-	-	3,6	1.004	1.979	2,0	871	1.305	1,1	347	5.480	1,9	-60	320	67
Manufacturas de galio, hafnio, indio (kg)	15.746	1.059	16,7	17.761	999	17,7	10.705	987	10,6	8.895	1.088	9,7	-17	10	-8
Guarniciones, herrajes y artículos similares de metal (tn)	1.747	1.920	3,4	287	3.343	1,0	220	2.578	0,6	116	5.329	0,6	-47	107	9
Tapones y tapas de metales comunes (tn)	1.143	1.963	2,2	945	2.068	2,0	815	1.905	1,6	432	2.591	1,1	-47	36	-28
Alambre, varillas, tubos y artículos similares (tn)	4.084	829	3,4	5.355	821	4,4	3.429	826	2,8	4.731	834	3,9	38	1	39
Válvulas y artículos de grifería para uso doméstico, automotriz y similares (tn)	-	-	10,1	1.382	7.956	11,0	930	8.106	7,5	942	7.662	7,2	1	-5	-4
Las demás válvulas y artículos de grifería (tn)	-	-	1,3	215	10.126	2,2	151	10.031	1,5	137	9.419	1,3	-9	-6	-15

EXPORTACIONES DE LOS PRINCIPALES PRODUCTOS CLASIFICADOS DE ACUERDO CON LA CIU  
Enero - Agosto 2003

Principales productos	CLAVES 381-382-383			PRODUCTOS METÁLICOS, MAQUINARIA, EQUIPOS, MATERIAL ELÉCTRICO, INSTRUMENTOS DE MEDIDA Valor en millones de US\$ fob													
	2001			2002			ENERO - AGOSTO										
	Cantidad	Precio (US\$)	Valor	Cantidad	Precio (US\$)	Valor	2002			2003			% Var. 2003/2002				
						Cantidad	Precio (US\$)	Valor	Cantidad	Precio (US\$)	Valor	Cantidad	Precio (US\$)	Valor	Cantidad	Precio	Valor
<b>Maquinaria y equipos</b>																	
Aparatos elevadores o transportadores (unidades)	80	41.994	3,4	60	64.690	3,9	48	45.269	2,2	91	34.338	3,1	90	-24	44		
Aparatos para filtrar o depurar líquidos y gases (miles de unidades)	195	10.589	2,1	98	9.682	1,0	66	8.731	0,6	42	16.042	0,7	-37	84	15		
Armario y vitrinas para producción de frío (unidades)	20.101	460	9,2	23.890	441	10,5	16.200	438	7,1	17.767	396	7,0	10	-10	-1		
Armas de guerra excepto revólveres y armas blancas (unidades)	11.245	186	2,1	2.139	456	1,0	1.639	435	0,7	1.005	494	0,5	-39	14	-30		
Cajas de cojinetes (unidades)	41.548	41	1,7	64.046	21	1,3	49.184	17	0,8	58.474	12	0,7	19	-31	-18		
Centrifugadoras (unidades)	29.977	59	1,8	4.049	138	0,6	1.355	143	0,2	9.712	61	0,6	617	-57	206		
Combinaciones de refrigerador y congelador (unidades)	75.400	214	16,1	42.885	207	8,9	27.928	211	5,9	32.552	186	6,0	17	-12	3		
Los demás aparatos para cambio de temperatura (unidades)	652	4.782	3,1	1.954	1.162	2,3	843	1.827	1,5	726	1.955	1,4	-14	7	-8		
Instalaciones frigoríficas, unidades de refrigeración y similares (tn)	-	-	1,5	127	6.329	0,8	110	5.453	0,6	97	5.293	0,5	-12	-3	-14		
Las demás máquinas y aparatos autopropulsados (unidades)	21	125.887	2,6	16	178.452	2,9	12	166.682	2,0	3	82.975	0,2	-75	-50	-88		
Las demás partes para motor a combustión (tn)	-	-	4,9	164	24.591	4,0	116	25.510	3,0	144	21.623	3,1	24	-15	5		
Máquinas automáticas para procesamiento de datos (unidades)	45.906	298	13,7	50.412	240	12,1	32.451	258	8,4	56.937	150	8,5	75	-42	2		
Partes para máquinas automáticas para tratamiento o procesamiento de datos (kgn)	-	-	2,6	36.406	73	2,6	15.851	110	1,7	58.937	38	2,3	272	-65	29		
Partes de bombas para líquidos (tn)	-	-	4,9	530	8.044	4,3	321	7.732	2,5	282	8.994	2,5	-12	16	2		
Partes de máquinas de sondeo o perforación (tn)	-	-	20,7	269	14.507	3,9	107	17.969	1,9	228	12.287	2,8	114	-32	46		
Partes para máquinas de la partida 84.74 (tn)	-	-	8,6	3.831	2.159	8,3	2.184	2.248	4,9	2.298	1.512	3,5	5	-33	-29		
Topadoras frontales y angulares (unidades)	15	128.154	1,9	21	58.104	1,2	3	146.497	0,4	14	89.780	1,3	367	-39	186		
Las demás palas mecánicas, excavadoras (unidades)	5	636.003	3,2	3	18.437	0,1	2	25.756	0,1	13	21.601	0,3	550	-16	445		

EXPORTACIONES DE LOS PRINCIPALES PRODUCTOS CLASIFICADOS DE ACUERDO CON LA CIU  
Enero - Agosto 2003

PRODUCTOS MÉTALICOS, MAQUINARIA, EQUIPOS, MATERIAL ELÉCTRICO, INSTRUMENTOS DE MEDIDA Valor en millones de US\$ fob												CLAVES 381-382-383			
Principales productos	2001			2002			ENERO - AGOSTO								
	Cantidad	Precio (US\$)	Valor	Cantidad	Precio (US\$)	Valor	2002			2003			% Var. 2003/2002		
							Cantidad	Precio (US\$)	Valor	Cantidad	Precio (US\$)	Valor	Cantidad	Precio	Valor
Útiles intercambiables para herramientas (tn)	-	-	3,7	186	18.063	3,4	115	19.460	2,2	128	17.068	2,2	11	-12	-2
<b>Material eléctrico</b>															
Aparatos emisores de radiotelefonía, radiotelegrafía, radiodifusión o televisión incluso con aparato receptor (unidades)	19.654	234	4,6	26.712	177	4,7	18.880	164	3,1	181.319	21	3,7	860	-87	20
Cable de cobre revestido (tn)	4.422	2.741	12,1	2.820	2.642	7,5	2.042	2.597	5,3	1.318	2.574	3,4	-35	-1	-36
Calentadores de agua a gas (unidades)	57.498	86	5,0	63.620	81	5,1	39.714	79	3,1	28.322	79	2,2	-29	0	-28
Cintas magnéticas grabadas (unidades)	35.419	312	11,1	80.178	104	8,3	42.842	129	5,5	73.376	47	3,5	71	-63	-37
Cintas para computadores, soportes magnéticos grabados de uso computacional y similares (unidades)	737.160	22	16,3	429.768	37	15,8	334.417	21	6,9	317.227	10	3,3	-5	-50	-53
Circuitos integrados y microestructuras electrónicas (unidades)	43.827	57	2,5	34.347	70	2,4	27.133	66	1,8	11.281	106	1,2	-58	61	-33
Cocinas y demás aparatos de uso doméstico (unidades)	102.510	89	9,1	25.029	85	2,1	15.413	81	1,2	19.672	78	1,5	28	-4	23
Cuadros, paneles y demás soportes para las partidas 85.35 y 85.36 (kgn)	-	-	3,8	61.933	17	1,1	33.092	24	0,8	54.772	14	0,8	66	-39	1
Lámparas y tubos eléctricos de incandescencia o descarga (miles de unidades)	18.752	210	3,9	10.307	199	2,0	5.316	217	1,2	15.011	170	2,6	182	-22	121
Lavadoras totalmente automáticas (unidades)	30.317	164	5,0	14.016	135	1,9	8.872	136	1,2	10.993	128	1,4	24	-7	16
Los demás conductores eléctricos aislados (tn)	1.456	3.147	4,6	56	5.378	0,3	23	4.953	0,1	69	3.133	0,2	194	-37	86
Lustradoras y aspiradoras de polvo (unidades)	93.966	47	4,4	65.593	46	3,0	51.525	46	2,4	33.154	42	1,4	-36	-8	-41
Partes destinadas a cuadros, paneles y demás reportes para la partida 85.35 a la 85.37 (tn)	-	-	4,5	1.461	2.071	3,0	1.290	1.429	1,8	312	6.225	1,9	-76	336	5
Refrigeradores domésticos de compresión (unidades)	14.778	133	2,0	13.870	119	1,7	7.835	120	0,9	15.717	110	1,7	101	-8	85
RESTANTES			87,6			97,2			58,2			74,8			
TOTAL AGREGACIÓN MAYOR			382,3			306,8			192,5			202,9			

EXPORTACIONES DE LOS PRINCIPALES PRODUCTOS CLASIFICADOS DE ACUERDO CON LA CIUI  
Enero - Agosto 2003

Principales productos	CLAVE 384			MATERIAL DE TRANSPORTE Valor en millones de US\$ fob											
	2001			2002			ENERO - AGOSTO								
	Cantidad	Precio (US\$)	Valor	Cantidad	Precio (US\$)	Valor	2002			2003			% Var. 2003/2002		
							Cantidad	Precio (US\$)	Valor	Cantidad	Precio (US\$)	Valor	Cantidad	Precio	Valor
Automóviles (unidad)	5.329	10.443	55,7	6.349	8.619	54,7	4.154	8.500	35,3	1.722	9.887	17,0	-59	16	-52
Carrocerías de vehículo (unidad)	-	-	8,1	111	16.573	1,8	85	18.330	1,6	69	9.378	0,6	-19	-49	-58
Chasis con cabina (unidad)	1.930	7.530	14,5	1.357	7.654	10,4	1.055	7.499	7,9	865	7.885	6,8	-18	5	-14
Las demás partes para vehículo motorizado (tn)	-	-	9,0	1.664	5.605	9,3	1.065	5.128	5,5	778	7.634	5,9	-27	49	9
Motores (unidad)	690	3.602	2,5	173	21.824	3,8	124	16.286	2,0	159	39.363	6,3	28	142	210
Órganos de transmisión para vehículo (tn)	-	-	30,9	2.394	9.235	22,1	1.717	9.327	16,0	3.162	8.389	26,5	84	-10	66
Buses (unidad)	18	32.363	0,6	14	53.708	0,8	12	62.159	0,7	59	14.551	0,9	392	-77	15
Camionetas (unidad)	4.577	10.150	46,5	6.673	9.615	64,2	5.073	9.491	48,1	3.327	10.728	35,7	-34	13	-26
Bicicletas y demás ciclos sin motor (unidad)	29.240	89	2,6	10.826	81	0,9	3.465	87	0,3	3.117	79	0,2	-10	-9	-18
Aviones (unidad)	26	122.747	3,2	12	281.841	3,4	5	387.212	1,9	6	123.333	0,7	20	-68	-62
Partes de aviones o helicópteros (tn)	-	-	29,9	48	453.729	21,6	32	445.046	14,3	25	506.986	12,7	-22	14	-11
Barcos para transporte de personas y mercancías (unidad)	3	970.511	2,9	2	1.385.617	2,8	2	1.385.617	2,8	3	1.192.383	3,6	50	-14	29
Barcos pesqueros (unidad)	3	7.843.779	23,5	4	7.384.815	29,5	3	4.615.349	13,8	-	-	-	-	-	-
RESTANTES			8,5			24,6			13,0			13,5			
TOTAL AGREGACIÓN MAYOR			238,3			249,9			163,3			130,5			

EXPORTACIONES DE LOS PRINCIPALES PRODUCTOS CLASIFICADOS DE ACUERDO CON LA CIU  
Enero - Agosto 2003

INDUSTRIAS MANUFACTURERAS VARIAS Valor en millones de US\$ fob											CLAVE 390				
Principales productos	2001			2002			ENERO - AGOSTO								
	Cantidad	Precio (US\$)	Valor	Cantidad	Precio (US\$)	Valor	2002			2003			% Var. 2003/2002		
							Cantidad	Precio (US\$)	Valor	Cantidad	Precio (US\$)	Valor	Cantidad	Precio	Valor
Artículos de joyería y sus partes (kgn)	339	1.630	0,6	1.980	364	0,7	333	1.376	0,5	700	579	0,4	110	-58	-12
Monedas (tn)	1.688	4.521	7,6	2.150	3.744	8,0	1.642	3.681	6,0	17	37.127	0,6	-99	909	-89
Escobas, cepillos, brochas y artículos similares (miles de unidades)	7.278	342	2,5	5.155	391	2,0	3.721	378	1,4	1.975	743	1,5	-47	96	4
Juguetes de modelo reducido excepto de ruedas, muñecas o muñecos (miles de unidades)	22.889	112	2,6	16.587	71	1,2	10.734	52	0,6	9.385	48	0,5	-13	-8	-20
Lápices (tn)	-	-	7,0	1.027	8.183	8,4	706	7.994	5,6	622	8.712	5,4	-12	9	-4
RESTANTES			4,5			5,9			4,6			2,7			
TOTAL AGREGACIÓN MAYOR			24,7			26,3			18,7			11,1			



# IMPORTACIONES





**RESUMEN DE LAS IMPORTACIONES DE CHILE**  
(Millones de US\$ cif)

Fecha	AGRICULTURA, FRUTICULTURA GANADERÍA, SILVICULTURA Y PESCA EXTRACTIVA	Parti- cipación (%)	MINERÍA	Parti- cipación (%)	INDUSTRIA	Parti- cipación (%)	OTROS	Parti- cipación (%)	ZONA FRANCA	Parti- cipación (%)	TOTAL	Acumulado
1997	389,2	1,9	1.430,1	6,9	16.277,6	78,4	808,1	3,9	1.857,9	8,9	20.762,9	-
1998	351,3	1,8	1.212,2	6,1	15.507,0	78,2	765,9	3,9	1.998,1	10,1	19.834,5	-
1999	397,7	2,5	1.525,2	9,7	12.047,4	76,2	558,4	3,5	1.276,5	8,1	15.805,2	-
2000	381,2	2,1	2.418,8	13,1	13.958,2	75,7	534,5	2,9	1.152,8	6,2	18.445,4	-
2001	332,1	1,9	2.209,0	12,4	13.530,8	76,1	606,4	3,4	1.105,2	6,2	17.783,5	-
2002	344,9	1,9	2.114,2	11,9	13.087,5	73,6	641,9	3,6	980,0	5,5	17.168,5	-
<b>2002</b>												
Enero	49,4	3,1	198,3	12,6	1.206,8	76,5	54,2	3,4	69,3	4,4	1.578,0	1.578,0
Febrero	14,3	1,3	82,6	7,6	866,3	79,7	66,2	6,1	56,9	5,2	1.086,3	2.664,2
Marzo	22,1	1,6	162,6	12,0	1.031,0	76,4	47,3	3,5	86,4	6,4	1.349,4	4.013,7
Abril	19,5	1,4	175,6	12,5	1.095,0	78,2	33,8	2,4	75,9	5,4	1.399,9	5.413,6
Mayo	28,8	1,9	215,6	14,3	1.139,4	75,7	38,2	2,5	83,2	5,5	1.505,3	6.918,8
Junio	32,6	2,2	206,1	13,7	1.110,1	73,9	76,9	5,1	76,6	5,1	1.502,3	8.421,2
Julio	23,2	1,8	107,5	8,3	1.004,6	77,9	56,4	4,4	97,4	7,6	1.289,0	9.710,2
Agosto	42,1	2,4	233,0	13,4	1.344,1	77,0	48,5	2,8	77,3	4,4	1.745,0	11.455,3
Septiembre	40,5	2,8	195,2	13,3	1.094,7	74,6	49,3	3,4	88,7	6,0	1.468,4	12.923,6
Octubre	32,0	2,4	126,5	9,3	1.069,0	78,9	37,2	2,7	90,2	6,7	1.354,9	14.278,6
Noviembre	15,7	1,1	217,7	14,7	1.089,0	73,5	71,0	4,8	89,2	6,0	1.482,6	15.761,2
Diciembre	24,6	1,8	193,5	13,7	1.037,5	73,7	62,8	4,5	88,8	6,3	1.407,3	17.168,5
<b>2003</b>												
Enero	46,0	2,6	301,5	17,2	1.280,6	72,9	54,9	3,1	74,8	4,3	1.757,8	1.757,8
Febrero	23,0	1,7	217,0	15,6	1.023,0	73,4	53,0	3,8	77,6	5,6	1.393,7	3.151,4
Marzo	21,2	1,5	184,4	13,0	1.077,1	75,7	64,3	4,5	76,2	5,4	1.423,2	4.574,6
Abril	21,7	1,3	300,9	17,7	1.247,3	73,5	50,2	3,0	77,1	4,5	1.697,2	6.271,8
Mayo	25,0	1,5	225,8	13,8	1.192,3	72,8	41,7	2,5	153,9	9,4	1.638,8	7.910,5
Junio	25,3	1,7	170,5	11,3	1.120,0	74,5	74,2	4,9	112,8	7,5	1.502,8	9.413,3
Julio	24,8	1,5	243,4	14,7	1.247,1	75,1	53,2	3,2	92,0	5,5	1.660,6	11.073,9
Agosto	52,9	3,2	209,6	12,7	1.207,5	73,4	54,9	3,3	120,0	7,3	1.644,9	12.718,7
Ene-Ago 2002	232,1	2,0	1.381,3	12,1	8.797,3	76,8	421,5	3,7	623,1	5,4	11.455,3	-
Ene-Ago 2003	239,8	1,9	1.853,2	14,6	9.394,8	73,9	446,5	3,5	784,4	6,2	12.718,7	-
% Variación 2003/2002	3,4	-	34,2	-	6,8	-	5,9	-	25,9	-	11,0	-

Fuente: Declaraciones de ingreso.

**IMPORTACIONES DE CHILE CLASIFICADAS DE ACUERDO CON LA CIU**  
(Millones de US\$ cif)

Especificación	1997	1998	1999	2000	2001	2002	ENERO - AGOSTO		
							2002	2003	% Var. 03/02
<b>100 AGRICULTURA, FRUTICULTURA, GANADERIA, SILVICULTURA Y PESCA EXTRACTIVA</b>	<b>389,2</b>	<b>351,3</b>	<b>397,7</b>	<b>381,2</b>	<b>332,1</b>	<b>344,9</b>	<b>232,1</b>	<b>239,8</b>	<b>3,4</b>
110 Agricultura, fruticultura, y ganadería	343,7	330,6	383,8	368,3	322,9	338,8	227,4	233,0	2,4
Agricultura	293,9	279,9	333,3	315,9	276,5	295,8	198,8	207,8	4,5
Fruticultura	43,1	45,0	44,8	46,5	40,5	37,5	24,9	21,3	-14,5
Ganadería	6,7	5,7	5,7	5,9	5,9	5,5	3,7	3,9	3,1
120 Silvicultura	2,1	3,2	2,7	2,7	2,8	2,9	2,0	1,9	-6,5
130 Pesca extractiva	43,3	17,5	11,2	10,1	6,5	3,2	2,6	5,0	89,6
<b>200 MINERÍA</b>	<b>1.430,1</b>	<b>1.212,2</b>	<b>1.525,2</b>	<b>2.418,8</b>	<b>2.209,0</b>	<b>2.114,2</b>	<b>1.381,3</b>	<b>1.853,2</b>	<b>34,2</b>
Carbón, petróleo y gas natural	1.331,3	1.126,4	1.475,5	2.365,8	2.152,2	2.040,3	1.331,8	1.770,3	32,9
Resto de minería metálica y minería no metálica	98,8	85,8	49,7	53,0	56,8	73,9	49,6	82,9	67,2
<b>300 INDUSTRIA</b>	<b>16.277,6</b>	<b>15.507,0</b>	<b>12.047,4</b>	<b>13.958,2</b>	<b>13.530,8</b>	<b>13.087,5</b>	<b>8.797,3</b>	<b>9.394,8</b>	<b>6,8</b>
310 Industria alimentaria, bebidas, licores y tabaco	929,5	970,3	865,0	913,0	920,0	948,2	636,5	744,0	16,9
Alimentos y alimentos forrajeros	871,3	902,0	806,0	852,9	862,4	893,5	605,5	708,1	16,9
Bebidas, líquidos, alcoholes y tabaco	58,2	68,3	59,0	60,1	57,6	54,6	31,0	35,9	15,9
320 Industria textil, prendas de vestir y cuero	1.142,9	1.112,9	932,8	1.095,8	1.043,7	995,5	685,2	689,0	0,6
Textiles y confecciones de prendas de vestir	960,7	938,4	804,5	943,9	897,6	849,1	587,1	590,6	0,6
Curtiembre, talabartería, cuero y pieles, calzado	182,2	174,5	128,4	151,9	146,1	146,4	98,2	98,5	0,3
330 Forestales y muebles de madera	156,2	172,7	131,0	160,0	164,7	174,8	118,4	120,0	1,3
Forestal	87,1	94,5	75,0	92,2	102,2	104,4	77,4	77,9	0,6
Muebles	69,0	78,2	56,0	67,7	62,5	70,4	41,0	42,2	2,8
340 Celulosa, papel, cartón, editoriales e imprenta	476,5	476,6	412,2	497,0	479,2	421,9	285,5	285,3	-0,1
Celulosa, papel y cartón	383,8	379,0	335,8	419,4	400,1	353,3	240,3	240,3	0,0
Editoriales e imprenta	92,7	97,6	76,3	77,6	79,1	68,6	45,3	45,0	-0,7
350 Productos químicos básicos y preparados, petróleo y derivados, caucho y plástico	3.237,1	3.008,7	2.860,0	3.385,0	3.387,9	3.204,2	2.208,1	2.441,3	10,6
Productos químicos básicos	1.383,0	1.276,5	1.173,9	1.335,3	1.351,4	1.209,8	847,9	928,3	9,5
Productos químicos preparados	717,2	723,6	756,8	790,5	851,8	807,8	554,7	576,2	3,9
Petróleo y derivados, caucho y plástico	1.136,9	1.008,6	929,2	1.259,3	1.184,7	1.186,6	805,5	936,8	16,3
360 Productos de barro, loza y porcelana, vidrio y productos minerales no metálicos	301,0	285,2	207,3	270,7	244,1	228,4	149,6	169,4	13,2
370 Industria básica del hierro y del acero, industria básica de metales no ferrosos	697,5	710,8	375,9	497,5	521,9	490,1	332,2	375,5	13,0
380 Productos metálicos, maquinaria, equipos, material eléctrico, instrumentos de medida y material de transporte	9.073,8	8.523,9	6.073,4	6.913,1	6.571,6	6.435,5	4.285,5	4.468,3	4,3
Productos metálicos, maquinaria, equipos, material eléctrico e instrumentos de medida	6.556,9	6.410,2	4.877,0	5.135,3	5.059,9	4.757,0	3.170,0	3.360,2	6,0
Material de transporte	2.516,9	2.113,6	1.196,4	1.777,7	1.511,8	1.678,5	1.115,5	1.108,1	-0,7
390 Industria manufacturera no expresada	263,1	246,0	189,9	226,2	197,7	188,9	96,1	102,1	6,2
900 OTROS	808,1	765,9	558,4	534,5	606,4	641,9	421,5	446,5	5,9
Zona Franca	1.857,9	1.998,1	1.276,5	1.152,8	1.105,2	979,9	623,1	784,4	25,9
<b>TOTAL</b>	<b>20.762,9</b>	<b>19.834,5</b>	<b>15.805,2</b>	<b>18.445,4</b>	<b>17.783,5</b>	<b>17.168,5</b>	<b>11.455,3</b>	<b>12.718,7</b>	<b>11,0</b>

Fuente: Declaraciones de ingreso.

## IMPORTACIONES DE CHILE CLASIFICADAS POR PAÍS DE ORIGEN

(Millones de US\$ cif)

País	1999	2000	2001	2002	ENERO - AGOSTO		
					2002	2003	% Var. 03/02
<b>AMÉRICA</b>	<b>7.945,7</b>	<b>9.870,9</b>	<b>9.365,8</b>	<b>8.951,8</b>	<b>5.957,9</b>	<b>6.684,7</b>	<b>12,2</b>
<b>AMÉRICA LATINA</b>	<b>4.511,8</b>	<b>5.971,8</b>	<b>6.067,0</b>	<b>6.056,2</b>	<b>3.977,9</b>	<b>4.720,3</b>	<b>18,7</b>
<b>Asociación Latinoamericana de Integración, Aladi</b>	<b>4.469,7</b>	<b>5.942,7</b>	<b>6.049,9</b>	<b>6.037,2</b>	<b>3.963,8</b>	<b>4.701,5</b>	<b>18,6</b>
<b>Mercado Común del Sur, Mercosur</b>	<b>3.093,9</b>	<b>4.337,0</b>	<b>4.708,2</b>	<b>4.824,8</b>	<b>3.163,9</b>	<b>3.826,3</b>	<b>20,9</b>
Argentina	2.023,8	2.876,9	3.063,8	3.064,1	2.021,6	2.504,6	23,9
Brasil	967,2	1.334,5	1.498,3	1.617,8	1.045,0	1.247,2	19,4
Paraguay	51,5	66,8	90,3	78,7	57,8	22,4	-61,3
Uruguay	51,3	58,9	55,8	64,2	39,5	52,2	32,1
Bolivia	22,4	30,2	25,0	22,6	15,6	28,5	82,8
Colombia	166,1	206,2	189,2	206,9	142,0	136,1	-4,1
Cuba	0,7	0,7	0,8	1,1	0,8	0,7	-9,3
Ecuador	228,3	254,5	123,4	92,5	67,1	50,2	-25,2
México	579,3	615,8	532,7	475,2	306,3	300,2	-2,0
Perú	169,2	265,9	285,6	255,9	159,8	278,4	74,2
Venezuela	209,8	232,3	185,0	158,2	108,4	81,0	-25,2
Costa Rica	13,2	4,0	2,9	4,1	2,3	6,4	184,1
El Salvador	3,7	2,0	2,6	0,4	0,3	0,3	0,7
Guatemala	16,3	13,2	4,4	9,5	8,4	8,6	2,0
Panamá	7,2	6,3	4,9	3,5	2,2	2,2	-2,3
Resto de América Latina	1,6	3,5	2,2	1,5	0,9	1,4	62,9
<b>AMÉRICA DEL NORTE</b>	<b>3.414,1</b>	<b>3.843,6</b>	<b>3.298,4</b>	<b>2.881,2</b>	<b>1.966,6</b>	<b>1.937,5</b>	<b>-1,5</b>
Canadá	411,0	511,6	427,0	321,2	217,9	219,1	0,6
Estados Unidos	3.003,1	3.332,1	2.871,4	2.560,0	1.748,7	1.718,4	-1,7
<b>RESTO DE AMÉRICA</b>	<b>19,8</b>	<b>55,5</b>	<b>0,4</b>	<b>14,3</b>	<b>13,4</b>	<b>26,9</b>	<b>99,9</b>
<b>EUROPA</b>	<b>3.138,5</b>	<b>3.174,7</b>	<b>3.363,8</b>	<b>3.307,6</b>	<b>2.288,6</b>	<b>2.429,6</b>	<b>6,2</b>
<b>Unión Europea, UE</b>	<b>2.837,1</b>	<b>2.858,2</b>	<b>3.058,1</b>	<b>3.003,7</b>	<b>2.074,4</b>	<b>2.220,7</b>	<b>7,0</b>
Alemania	619,2	605,6	689,4	723,4	508,6	482,8	-5,1
Austria	35,3	48,2	40,5	38,9	26,2	32,3	23,2
Bélgica	97,3	97,8	110,2	126,3	100,5	71,6	-28,7
Dinamarca	49,9	73,9	65,9	66,7	44,9	59,4	32,2
España	410,0	427,7	465,9	417,2	295,5	292,4	-1,1
Finlandia	71,1	88,2	84,3	106,8	60,8	215,4	253,9
Francia	412,1	443,1	574,9	623,0	424,8	406,8	-4,2
Grecia	1,6	2,9	5,1	10,4	9,1	1,6	-82,2
Irlanda	41,4	42,2	43,1	39,1	27,1	29,3	8,1
Italia	514,0	420,4	435,8	354,6	251,1	266,3	6,1
Luxemburgo	1,8	2,5	6,6	13,1	11,9	9,2	-22,5
Países Bajos	82,3	93,4	106,0	100,3	60,9	68,6	12,6
Portugal	48,9	50,6	53,6	46,4	35,2	38,8	10,3
Reino Unido	181,6	177,5	194,7	185,3	110,8	119,8	8,1
Suecia	270,6	284,2	182,0	152,2	106,9	126,5	18,2
Noruega	16,3	25,2	51,1	24,3	14,8	18,8	27,2
Rusia	34,9	71,9	33,1	36,3	22,8	17,9	-21,5
Suiza	154,0	124,1	109,5	99,2	67,3	74,5	10,7
Ucrania	10,4	24,0	24,3	49,1	42,3	24,1	-43,0
Resto de Europa	85,8	71,3	87,7	94,9	66,9	73,6	10,0
<b>ASIA</b>	<b>2.387,8</b>	<b>2.947,3</b>	<b>2.891,7</b>	<b>2.814,3</b>	<b>1.858,9</b>	<b>2.035,3</b>	<b>9,5</b>
China (*)	709,7	999,1	1.052,7	1.171,6	740,6	851,8	15,0
Corea del Norte	0,6	0,5	28,8	11,8	11,4	2,0	-82,8
Corea del Sur	405,3	537,2	539,5	438,4	305,0	349,0	14,5
Filipinas	28,8	31,3	24,4	8,3	5,5	6,5	18,1
India	55,1	70,1	75,2	82,0	52,6	41,6	-20,9
Indonesia	94,6	80,8	86,3	86,0	67,3	56,3	-16,3
Israel	58,5	57,1	59,1	44,2	21,8	32,6	49,6
Japón	633,6	706,1	552,2	542,6	373,5	407,8	9,2
Malasia	81,3	70,6	103,9	71,3	35,8	56,1	56,8
Pakistán	33,7	41,8	36,8	36,7	23,6	24,3	3,0
Singapur	27,6	19,2	25,0	23,6	14,8	11,8	-20,5
Sri Lanka	14,5	14,9	14,6	12,1	8,4	7,0	-17,2
Tailandia	50,6	84,7	91,8	94,0	67,0	64,4	-3,9
Taiwán	165,5	190,7	173,7	169,3	114,0	112,6	-1,2
Resto de Asia	28,5	43,3	27,7	22,4	17,8	11,6	-34,8
<b>ÁFRICA</b>	<b>285,7</b>	<b>513,8</b>	<b>234,7</b>	<b>252,0</b>	<b>156,4</b>	<b>201,2</b>	<b>28,7</b>
Argelia	1,8	19,1	14,4	0,0	0,0	0,2	-
Congo	20,8	24,4	22,3	4,9	4,9	0,0	-100,0
Guinea Ecuatorial	35,1	0,0	5,7	0,0	0,0	0,0	-
Nigeria	131,4	313,0	122,6	187,8	114,2	76,9	-32,6
Sudáfrica	46,5	52,5	66,1	53,4	32,5	33,0	1,6
Resto de África	50,0	104,9	3,6	5,9	4,8	91,0	+
<b>OCEANÍA</b>	<b>122,9</b>	<b>150,1</b>	<b>114,1</b>	<b>115,5</b>	<b>79,2</b>	<b>71,9</b>	<b>-9,2</b>
Australia	95,3	108,6	86,1	97,5	67,7	59,4	-12,4
Nueva Zelanda	27,5	41,3	27,9	17,9	11,5	12,5	6,7
Resto de Oceanía	0,0	0,2	0,0	0,1	0,0	0,1	108,6
<b>OTROS NO ASIGNADOS A ZONAS ECONÓMICAS</b>	<b>648,2</b>	<b>635,8</b>	<b>708,1</b>	<b>747,5</b>	<b>491,2</b>	<b>511,7</b>	<b>4,2</b>
<b>Subtotal</b>	<b>14.528,7</b>	<b>17.292,7</b>	<b>16.678,2</b>	<b>16.188,5</b>	<b>10.832,2</b>	<b>11.934,3</b>	<b>10,2</b>
Zona Franca	1.276,5	1.152,8	1.105,2	979,9	623,1	784,4	25,9
<b>TOTAL</b>	<b>15.805,2</b>	<b>18.445,4</b>	<b>17.783,5</b>	<b>17.168,5</b>	<b>11.455,3</b>	<b>12.718,7</b>	<b>11,0</b>

(+) Variación igual o superior a 1.000%.  
 (\*) Incluye Hong Kong.  
 Fuente: Declaraciones de ingreso.

**PRINCIPALES PAÍSES DE ORIGEN DE LAS IMPORTACIONES DE CHILE (1)**  
(Millones de US\$ cif)

País	1997	1998	1999	2000	2001	2002	ENERO - AGOSTO			
							2002	2003	% Participación en 2003	% Var. 03/02
Argentina	1.837,2	1.900,5	2.023,8	2.876,9	3.063,8	3.064,1	2.021,6	2.504,6	19,7	23,9
Estados Unidos	4.332,1	4.025,6	3.003,1	3.332,1	2.871,4	2.560,0	1.748,7	1.718,4	13,5	-1,7
Brasil	1.242,8	1.092,2	967,2	1.334,5	1.498,3	1.617,8	1.045,0	1.247,2	9,8	19,4
China (2)	721,2	760,2	709,7	999,1	1.052,7	1.171,6	740,6	851,8	6,7	15,0
Alemania	843,6	810,9	619,2	605,6	689,4	723,4	508,6	482,8	3,8	-5,1
Francia	502,0	679,6	412,1	443,1	574,9	623,0	424,8	406,8	3,2	-4,2
Japón	1.053,8	993,6	633,6	706,1	552,2	542,6	373,5	407,8	3,2	9,2
México	1.076,2	849,9	579,3	615,8	532,7	475,2	306,3	300,2	2,4	-2,0
Corea del Sur	588,7	545,2	405,3	537,2	539,5	438,4	305,0	349,0	2,7	14,5
España	620,9	655,9	410,0	427,7	465,9	417,2	295,5	292,4	2,3	-1,1
Italia	699,7	680,1	514,0	420,4	435,8	354,6	251,1	266,3	2,1	6,1
Canadá	432,5	494,5	411,0	511,6	427,0	321,2	217,9	219,1	1,7	0,6
Perú	118,5	121,4	169,2	265,9	285,6	255,9	159,8	278,4	2,2	74,2
Colombia	201,2	176,0	166,1	206,2	189,2	206,9	142,0	136,1	1,1	-4,1
Nigeria	140,7	128,3	131,4	313,0	122,6	187,8	114,2	76,9	0,6	-32,6
Reino Unido	320,1	256,2	181,6	177,5	194,7	185,3	110,8	119,8	0,9	8,1
Taiwán	225,0	200,4	165,5	190,7	173,7	169,3	114,0	112,6	0,9	-1,2
Venezuela	273,4	236,1	209,8	232,3	185,0	158,2	108,4	81,0	0,6	-25,2
Suecia	352,0	246,6	270,6	284,2	182,0	152,2	106,9	126,5	1,0	18,2
Bélgica	132,3	110,6	97,3	97,8	110,2	126,3	100,5	71,6	0,6	-28,7
Finlandia	140,4	97,7	71,1	88,2	84,3	106,8	60,8	215,4	1,7	253,9
Países Bajos	108,5	109,0	82,3	93,4	106,0	100,3	60,9	68,6	0,5	12,6
Suiza	114,2	116,5	154,0	124,1	109,5	99,2	67,3	74,5	0,6	10,7
Australia	138,9	155,9	95,3	108,6	86,1	97,5	67,7	59,4	0,5	-12,4
Tailandia	44,7	48,5	50,6	84,7	91,8	94,0	67,0	64,4	0,5	-3,9
Ecuador	258,6	149,6	228,3	254,5	123,4	92,5	67,1	50,2	0,4	-25,2
Indonesia	109,0	113,2	94,6	80,8	86,3	86,0	67,3	56,3	0,4	-16,3
India	66,1	66,8	55,1	70,1	75,2	82,0	52,6	41,6	0,3	-20,9
Paraguay	55,0	62,4	51,5	66,8	90,3	78,7	57,8	22,4	0,2	-61,3
Malasia	95,7	91,7	81,3	70,6	103,9	71,3	35,8	56,1	0,4	56,8
Dinamarca	79,6	65,7	49,9	73,9	65,9	66,7	44,9	59,4	0,5	32,2
Uruguay	58,1	75,0	51,3	58,9	55,8	64,2	39,5	52,2	0,4	32,1
Sudáfrica	87,2	68,0	46,5	52,5	66,1	53,4	32,5	33,0	0,3	1,6
Ucrania	19,1	37,7	10,4	24,0	24,3	49,1	42,3	24,1	0,2	-43,0
Portugal	45,3	45,8	48,9	50,6	53,6	46,4	35,2	38,8	0,3	10,3
Israel	57,3	59,8	58,5	57,1	59,1	44,2	21,8	32,6	0,3	49,6
Irlanda	46,1	45,6	41,4	42,2	43,1	39,1	27,1	29,3	0,2	8,1
Austria	54,4	34,2	35,3	48,2	40,5	38,9	26,2	32,3	0,3	23,2
Pakistán	37,2	48,0	33,7	41,8	36,8	36,7	23,6	24,3	0,2	3,0
Rusia	13,7	16,0	34,9	71,9	33,1	36,3	22,8	17,9	0,1	-21,5
Noruega	49,3	29,9	16,3	25,2	51,1	24,3	14,8	18,8	0,1	27,2
Singapur	48,3	50,3	27,6	19,2	25,0	23,6	14,8	11,8	0,1	-20,5
Bolivia	62,5	37,6	22,4	30,2	25,0	22,6	15,6	28,5	0,2	82,8
Turquía	10,2	23,6	14,4	19,7	20,5	22,4	15,1	14,7	0,1	-2,7
<b>Subtotal</b>	<b>17.513,6</b>	<b>16.612,7</b>	<b>13.535,5</b>	<b>16.234,8</b>	<b>15.703,6</b>	<b>15.227,3</b>	<b>10.175,7</b>	<b>11.175,7</b>	<b>87,9</b>	<b>9,8</b>
Otros	1.391,4	1.223,7	993,2	1.057,9	974,7	961,2	656,5	758,6	6,0	15,6
Subtotal general	18.905,0	17.836,4	14.528,7	17.292,7	16.678,2	16.188,5	10.832,2	11.934,3	93,8	10,2
Zona Franca	1.857,9	1.998,1	1.276,5	1.152,8	1.105,2	979,9	623,1	784,4	6,2	25,9
<b>TOTAL</b>	<b>20.762,9</b>	<b>19.834,5</b>	<b>15.805,2</b>	<b>18.445,4</b>	<b>17.783,5</b>	<b>17.168,5</b>	<b>11.455,3</b>	<b>12.718,7</b>	<b>100,0</b>	<b>11,0</b>

(1) Ordenados por monto importado en el año 2002.

(2) Incluye Hong Kong.

Fuente: Declaraciones de ingreso.

Principales productos	CLAVES 110-120-130			AGRICULTURA, GANADERÍA, SILVICULTURA Y PESCA Valor en millones de US\$ cif													
	2001			2002			ENERO - AGOSTO										
	Cantidad	Precio (US\$)	Valor	Cantidad	Precio (US\$)	Valor	2002			2003			% Var. 2003/2002				
						Cantidad	Precio (US\$)	Valor	Cantidad	Precio (US\$)	Valor	Cantidad	Precio (US\$)	Valor	Cantidad	Precio	Valor
<b>Animales vivos</b>																	
Caballos (unidades)	181	5.105	0,9	228	3.707	0,8	94	5.968	0,6	117	5.591	0,7	24	-6	17		
Porcinos reproductores de raza fina (unidades)	401	2.390	1,0	340	1.905	0,6	132	1.942	0,3	71	2.116	0,2	-46	9	-41		
Pollitos de un día (miles de unidades)	259	7.673	2,0	243	8.178	2,0	173	8.484	1,5	173	7.755	1,3	0	-9	-8		
<b>Plantas herbáceas y semillas</b>																	
Flores y capullos frescos (tn)	487	3.557	1,7	376	3.080	1,2	269	3.099	0,8	265	2.587	0,7	-2	-17	-18		
Bulbos y tubérculos (miles de unidades)	-	-	2,3	68.590	31	2,2	20.274	85	1,7	14.386	78	1,1	-29	-8	-34		
Arvejas, chicharos y garbanzos (tn)	7.512	350	2,6	8.087	372	3,0	5.385	368	2,0	5.298	442	2,3	-2	20	18		
Lentejas (tn)	14.005	350	4,9	15.781	368	5,8	10.803	356	3,8	10.040	527	5,3	-7	48	38		
Café, sin tostar ni descafeinar (tn)	13.575	1.046	14,2	12.444	842	10,5	10.195	854	8,7	10.344	844	8,7	1	-1	0		
Yerba mate (tn)	5.738	1.013	5,8	6.247	894	5,6	4.226	931	3,9	3.976	761	3,0	-6	-18	-23		
Trigo duro (tn)	105.309	201	21,2	94.960	205	19,5	52.374	200	10,4	49.621	210	10,4	-5	5	0		
Los demás trigos (tn)	140.279	142	19,9	216.074	140	30,1	158.603	136	21,6	228.817	158	36,2	44	16	68		
Cebada (tn)	33.244	163	5,4	46.416	157	7,3	29.144	161	4,7	56.419	187	10,6	94	16	125		
Maíz para siembra (tn)	1.256	5.370	6,7	1.654	4.158	6,9	526	1.426	0,7	620	4.277	2,7	18	200	254		
Los demás maíces (tn)	1.270.096	105	133,0	1.168.689	111	129,8	826.287	107	88,6	571.834	116	66,5	-31	9	-25		
Sorgo de grano (tn)	63.013	89	5,6	61.641	91	5,6	41.121	86	3,5	31.202	96	3,0	-24	11	-16		
Alpiste (tn)	4.707	328	1,5	6.065	364	2,2	5.254	326	1,7	2.915	521	1,5	-45	60	-11		
Poroto soya (tn)	106.922	193	20,7	155.845	196	30,6	125.237	189	23,7	100.579	234	23,5	-20	24	-1		
Maní sin cáscara (tn)	4.392	756	3,3	5.315	681	3,6	3.451	693	2,4	3.689	754	2,8	7	9	16		
Orégano (tn)	1.281	770	1,0	1.695	617	1,0	1.329	592	0,8	946	659	0,6	-29	11	-21		
<b>Otras semillas</b>																	
Semilla de algodón (tn)	7.346	134	1,0	2.655	129	0,3	2.144	126	0,3	2.527	131	0,3	18	4	22		
Semilla de remolacha azucarera (kgn)	130.059	27	3,5	72.785	27	2,0	72.292	27	2,0	139.972	19	2,7	94	-29	37		
Semilla de forrajeras (tn)	1.327	1.770	2,3	1.471	1.585	2,3	1.299	1.547	2,0	972	2.151	2,1	-25	39	4		

Nota : La definición de las claves económicas se puede consultar en el *Indicadores de Comercio Exterior* de enero de 2002.

IMPORTACIONES DE LOS PRINCIPALES PRODUCTOS ORDENADAS SEGÚN CLASIFICACIÓN CIU  
Enero - Agosto 2003

AGRICULTURA, GANADERÍA, SILVICULTURA Y PESCA												CLAVES 110-120-130			
Valor en millones de US\$ cif															
Principales productos	2001			2002			ENERO - AGOSTO								
	Cantidad	Precio (US\$)	Valor	Cantidad	Precio (US\$)	Valor	2002			2003			% Var. 2003/2002		
							Cantidad	Precio (US\$)	Valor	Cantidad	Precio (US\$)	Valor	Cantidad	Precio	Valor
Semilla de tomate (kgn)	4.712	590	2,8	2.995	1.053	3,2	2.743	825	2,3	2.910	837	2,4	6	1	8
Las demás semillas de hortalizas (tn)	386	6.001	2,3	210	9.448	2,0	189	6.790	1,3	56	26.644	1,5	-71	292	16
Las demás semillas (kgn)	97.198	17	1,7	149.762	12	1,8	98.117	14	1,4	124.288	9	1,1	27	-35	-18
<b>Frutas</b>															
Cocos secos (tn)	939	813	0,8	905	1.045	0,9	520	988	0,5	580	1.032	0,6	12	5	17
Almendras sin cáscara (tn)	369	2.784	1,0	644	2.654	1,7	398	2.470	1,0	533	3.503	1,9	34	42	90
Plátanos (tn)	147.492	234	34,5	149.139	211	31,5	93.484	224	21,0	98.523	171	16,8	5	-24	-20
Piñas (tn)	3.444	323	1,1	3.208	348	1,1	1.793	354	0,6	2.431	355	0,9	36	0	36
Otros productos naturales															
Huevos de ave (kgn)	45.344	35	1,6	50.815	29	1,5	41.132	28	1,2	51.339	24	1,2	25	-15	6
Huevas y lechas de pescado (kgn)	7.347	306	2,2	6.183	222	1,4	5.969	219	1,3	11.038	271	3,0	85	24	129
Algas (tn)	3.356	1.216	4,1	1.783	913	1,6	1.430	842	1,2	1.556	1.155	1,8	9	37	49
Gomas, gomorresinas y resinas (tn)	344	4.264	1,5	365	4.048	1,5	245	4.422	1,1	200	3.558	0,7	-18	-20	-34
Caucho y látex natural (tn)	12.662	720	9,1	13.146	773	10,2	9.148	707	6,5	10.172	1.001	10,2	11	42	57
RESTANTES			8,7			13,5			7,0			11,5			
TOTAL AGREGACIÓN MAYOR			332,1			344,9			232,1			239,8			



IMPORTACIONES DE LOS PRINCIPALES PRODUCTOS ORDENADAS SEGÚN CLASIFICACIÓN CIU  
Enero - Agosto 2003

Principales productos	CLAVE 210			INDUSTRIAS DEL CARBÓN, PETRÓLEO Y GAS NATURAL Valor en millones de US\$ cif														
	2001			2002			ENERO - AGOSTO									% Var. 2003/2002		
	Cantidad	Precio (US\$)	Valor	Cantidad	Precio (US\$)	Valor	2002			2003			Cantidad	Precio	Valor			
						Cantidad	Precio (US\$)	Valor	Cantidad	Precio (US\$)	Valor	Cantidad	Precio (US\$)	Valor	Cantidad	Precio	Valor	
Petróleo crudo (miles de barriles)	71.323	24.211	1.726,8	64.798	24.924	1.615,1	42.061	24.309	1.022,4	46.185	31.449	1.452,5	10	29	42			
Gas natural en estado gaseoso (tn)	2.879.192	111	320,2	3.130.832	99	311,4	2.293.267	99	226,2	2.367.400	104	246,6	3	6	9			
Hulla bituminosa (tn)	2.446.095	41	99,9	2.437.731	41	100,9	1.767.893	42	73,4	1.794.351	40	71,0	1	-5	-3			
Las demás hullas, incluso pulverizadas, pero sin aglomerar (tn)	182.976	27	5,0	447.573	28	12,5	341.192	27	9,3	-	-	-	-	-	-			
RESTANTES			0,3			0,4			0,4			0,3						
TOTAL AGREGACIÓN MAYOR			2.152,2			2.040,3			1.331,8			1.770,3						

IMPORTACIONES DE LOS PRINCIPALES PRODUCTOS ORDENADAS SEGÚN CLASIFICACIÓN CIU  
Enero - Agosto 2003

INDUSTRIAS DE LA MINERÍA METÁLICA Y NO METÁLICA Valor en millones de US\$ cif												CLAVES 220-230-240			
Principales productos	2001			2002			ENERO - AGOSTO								
	Cantidad	Precio (US\$)	Valor	Cantidad	Precio (US\$)	Valor	2002			2003			% Var. 2003/2002		
							Cantidad	Precio (US\$)	Valor	Cantidad	Precio (US\$)	Valor	Cantidad	Precio	Valor
<b>Minería metálica</b>															
Mineral de cobre (tn)	-	-	3,4	20.972	322	6,8	20.972	322	6,7	15.096	584	8,8	-28	81	31
Mineral de aluminio y sus concentrados (tn)	48.065	39	1,9	44.742	39	1,7	41.501	27	1,1	45.463	29	1,3	10	6	16
Mineral de cromo (tn)	12.385	175	2,2	7.613	180	1,4	5.037	179	0,9	9.171	204	1,9	82	14	108
Concentrado sin tostar de molibdeno (tn)	8.403	2.332	19,6	8.304	3.592	29,8	5.439	3.407	18,5	9.908	4.761	47,2	82	40	155
<b>Minería no metálica</b>															
Azufre (tn)	14.644	60	0,9	14.382	61	0,9	13.552	60	0,8	5.584	80	0,4	-59	33	-45
Caolín (tn)	19.808	203	4,0	24.285	209	5,1	20.550	191	3,9	22.848	180	4,1	11	-6	5
Bentonita (tn)	5.923	251	1,5	5.086	226	1,1	3.764	246	0,9	4.865	151	0,7	29	-39	-21
Creta (tn)	11.745	89	1,1	10.426	90	0,9	6.443	91	0,6	18.192	62	1,1	182	-32	91
Harina silícea fósil (tn)	11.040	73	0,8	14.849	70	1,0	6.242	84	0,5	5.548	85	0,5	-11	1	-10
Ecaussines y demás piedras calizas (tn)	55.428	30	1,7	17.085	27	0,5	700	25	0,0	1.000	21	0,0	43	-16	20
Dolomita sin calcinar (tn)	25.411	107	2,7	58.092	49	2,8	50.425	35	1,8	54.378	37	2,0	8	5	13
Magnesita calcinada a muerte (tn)	13.082	266	3,5	26.521	252	6,7	16.309	246	4,0	12.759	270	3,4	-22	10	-14
Estevalita talco triturado (tn)	9.430	260	2,4	8.148	298	2,4	5.267	309	1,6	5.255	292	1,5	0	-6	-6
Borato natural (tn)	10.068	93	0,9	21.295	94	2,0	10.121	96	1,0	7.077	138	1,0	-30	44	1
Abono de origen animal o vegetal (tn)	649	2.038	1,3	402	2.757	1,1	284	2.021	0,6	488	1.880	0,9	72	-7	60
Arena natural (tn)	8.818	145	1,3	8.007	134	1,1	5.156	127	0,7	6.600	141	0,9	28	11	42
RESTANTES			7,7			8,6			5,8			7,0			
TOTAL AGREGACIÓN MAYOR			56,8			73,9			49,6			82,9			

Principales productos	CLAVE 310			INDUSTRIAS DE PRODUCTOS ALIMENTICIOS, BEBIDAS Y TABACO Valor en millones de US\$ cif											
	2001			2002			ENERO - AGOSTO						% Var. 2003/2002		
	Cantidad	Precio (US\$)	Valor	Cantidad	Precio (US\$)	Valor	Cantidad	Precio (US\$)	Valor	Cantidad	Precio (US\$)	Valor	Cantidad	Precio	Valor
<b>Carne</b>															
Carne de bovino deshuesada, fresca o refrigerada (tn)	66.600	2.078	138,4	84.410	1.793	151,3	49.023	1.809	88,7	67.595	1.688	114,1	38	-7	29
Carne de bovino deshuesada, congelada (tn)	18.382	1.469	27,0	17.794	1.286	22,9	12.370	1.322	16,4	11.612	1.193	13,8	-6	-10	-15
Carne de porcino (tn)	341	1.229	0,4	608	1.432	0,9	584	1.403	0,8	160	1.439	0,2	-73	3	-72
Preparaciones y conservas de carne bovina (tn)	499	2.119	1,1	109	1.150	0,1	29	1.949	0,1	187	1.759	0,3	554	-10	490
<b>Otros productos pecuarios</b>															
Tripas, vejigas y estómagos de animal (tn)	975	1.256	1,2	749	1.288	1,0	551	1.446	0,8	706	932	0,7	28	-36	-17
Piel y otras partes de ave (tn)	14.607	313	4,6	26.635	293	7,8	16.635	296	4,9	20.838	287	6,0	25	-3	22
Semen de bovino (kgn)	3.132	537	1,7	4.474	356	1,6	2.851	389	1,1	2.859	413	1,2	0	6	7
<b>Productos del mar</b>															
Conservas de atún (tn)	7.562	2.132	16,1	7.769	2.149	16,7	5.644	2.134	12,0	5.263	2.100	11,1	-7	-2	-8
Camarones congelados (tn)	286	9.718	2,8	281	8.055	2,3	143	9.176	1,3	168	7.717	1,3	17	-16	-1
Caracoles congelados (tn)	315	4.389	1,4	289	5.309	1,5	167	5.105	0,9	201	4.829	1,0	20	-5	14
<b>Lácteos</b>															
Leche en polvo descremada (contenido de grasa inferior o igual a 1,5% en peso) (tn)	5.851	2.124	12,4	5.486	1.423	7,8	4.254	1.470	6,3	5.663	1.705	9,7	33	16	54
Leche en polvo entera (contenido de grasa superior o igual a 26% en peso) (tn)	4.428	2.047	9,1	2.361	1.312	3,1	1.874	1.328	2,5	8.715	1.773	15,5	365	33	521
Lactosuero (tn)	1.910	1.379	2,6	1.767	965	1,7	815	1.161	0,9	2.840	845	2,4	248	-27	153
Mantequilla (tn)	869	1.769	1,5	465	1.340	0,6	362	1.292	0,5	1.893	1.491	2,8	423	15	503
Queso (tn)	3.115	2.546	7,9	3.293	2.170	7,1	2.286	2.166	5,0	2.484	2.318	5,8	9	7	16
<b>Grasas y aceites</b>															
Sebo fundido (tn)	4.716	344	1,6	9.366	353	3,3	5.600	337	1,9	4.038	469	1,9	-28	39	0
Grasa y aceite de pescado (excepto hígado) (tn)	86.160	348	30,0	32.310	487	15,7	22.678	480	10,9	72.751	507	36,9	221	6	239

INDUSTRIAS DE PRODUCTOS ALIMENTICIOS, BEBIDAS Y TABACO												CLAVE 310			
Valor en millones de US\$ cif															
Principales productos	2001			2002			ENERO - AGOSTO								
	Cantidad	Precio (US\$)	Valor	Cantidad	Precio (US\$)	Valor	2002			2003			% Var. 2003/2002		
							Cantidad	Precio (US\$)	Valor	Cantidad	Precio (US\$)	Valor	Cantidad	Precio	Valor
Aceite de soya, en bruto o refinado (tn)	5.109	589	3,0	250	566	0,1	-	-	-	33.675	526	17,7	-	-	-
Los demás aceites en bruto o refinados (tn)	2.822	819	2,3	2.684	781	2,1	1.965	746	1,5	1.839	852	1,6	-6	14	7
Aceite de oliva y sus fracciones, incluso refinado (tn)	1.770	2.486	4,4	1.371	2.753	3,8	907	2.759	2,5	899	2.967	2,7	-1	8	7
Aceite de girasol, en bruto o refinado (tn)	5.241	526	2,8	122	793	0,1	42	872	0,0	705	775	0,5	1.590	-11	1.403
Aceites y grasas vegetal hidrogenada (tn)	17.370	816	14,2	16.710	771	12,9	11.254	780	8,8	12.047	870	10,5	7	11	19
Mezclas de aceite o grasa (tn)	170.466	443	75,5	228.289	508	116,0	163.190	481	78,6	110.652	626	69,3	-32	30	-12
<b>Azúcar y confites</b>															
Azúcar refinada (tn)	156.592	298	46,7	175.913	287	50,5	150.259	293	44,0	107.937	297	32,1	-28	2	-27
Los demás azúcares (tn)	3.263	771	2,5	4.944	563	2,8	3.337	557	1,9	4.554	492	2,2	36	-12	20
Glucosa y jarabe de glucosa (tn)	12.586	297	3,7	10.911	274	3,0	7.183	280	2,0	4.879	309	1,5	-32	10	-25
Fructosa y jarabe de fructosa (tn)	47.186	236	11,1	57.362	234	13,4	42.207	234	9,9	27.795	234	6,5	-34	0	-34
Goma de mascar (chicle) (tn)	2.002	2.666	5,3	1.023	2.290	2,3	722	2.367	1,7	618	2.068	1,3	-14	-13	-25
Bombones, caramelos, confites y pastillas, sin cacao (tn)	8.863	1.596	14,1	9.380	1.394	13,1	6.381	1.420	9,1	7.213	1.270	9,2	13	-11	1
Los demás artículos de confitería sin cacao (tn)	1.086	2.443	2,7	950	2.845	2,7	732	2.895	2,1	339	2.252	0,8	-54	-22	-64
<b>Productos a base de cacao</b>															
Pasta de cacao (tn)	1.393	1.521	2,1	1.569	2.406	3,8	1.177	2.255	2,7	1.067	2.984	3,2	-9	32	20
Manteca de cacao (tn)	1.882	2.086	3,9	1.876	2.870	5,4	1.304	2.658	3,5	1.362	3.083	4,2	4	16	21
Cacao en polvo sin edulcorantes (tn)	5.363	1.296	7,0	5.294	2.201	11,6	3.724	1.964	7,3	3.519	2.512	8,8	-6	28	21
Cacao en polvo con edulcorantes (tn)	3.662	402	1,5	9.800	348	3,4	6.128	350	2,1	4.719	429	2,0	-23	22	-6
Las demás preparaciones de cacao (tn)	1.334	1.869	2,5	630	2.048	1,3	475	2.021	1,0	409	2.443	1,0	-14	21	4
Chocolates (tn)	12.336	2.297	28,3	10.602	2.072	22,0	7.885	2.134	16,8	7.947	2.135	17,0	1	0	1
<b>Otros productos para alimentación humana</b>															
Preparaciones para la alimentación infantil (tn)	1.102	3.892	4,3	1.425	2.925	4,2	994	2.895	2,9	1.014	3.311	3,4	2	14	17

IMPORTACIONES DE LOS PRINCIPALES PRODUCTOS ORDENADAS SEGÚN CLASIFICACIÓN CIU  
Enero - Agosto 2003

Principales productos	CLAVE 310			INDUSTRIAS DE PRODUCTOS ALIMENTICIOS, BEBIDAS Y TABACO Valor en millones de US\$ cif													
	2001			2002			ENERO - AGOSTO										
	Cantidad	Precio (US\$)	Valor	Cantidad	Precio (US\$)	Valor	2002			2003			% Var. 2003/2002				
						Cantidad	Precio (US\$)	Valor	Cantidad	Precio (US\$)	Valor	Cantidad	Precio (US\$)	Valor	Cantidad	Precio	Valor
Pastas alimenticias (tn)	14.894	530	7,9	15.300	519	7,9	11.178	515	5,8	10.194	518	5,3	-9	1	-8		
Productos a base de cereales (tn)	3.407	2.107	7,2	4.109	1.875	7,7	2.778	1.919	5,3	3.786	1.634	6,2	36	-15	16		
Los demás productos de panadería, pastelería o galletería (tn)	3.413	1.471	5,0	46.966	90	4,2	1.991	1.392	2,8	1.982	1.481	2,9	0	6	6		
Galletas dulces (tn)	2.797	1.608	4,5	3.517	1.426	5,0	2.281	1.425	3,2	2.911	1.283	3,7	28	-10	15		
Hortalizas secas (tn)	1.163	1.621	1,9	1.460	1.600	2,3	1.118	1.521	1,7	1.208	1.932	2,3	8	27	37		
Patatas conservadas y congeladas (tn)	12.874	708	9,1	10.255	636	6,5	6.744	647	4,4	7.293	608	4,4	8	-6	2		
Las demás patatas conservadas (tn)	1.212	1.942	2,4	574	2.063	1,2	517	2.078	1,1	92	3.618	0,3	-82	74	-69		
Las demás hortalizas preparadas o conservadas (tn)	2.840	1.006	2,9	2.577	973	2,5	1.524	1.077	1,6	1.908	1.014	1,9	25	-6	18		
Pulpa y mermelada de durazno (tn)	1.353	747	1,0	2.581	730	1,9	2.549	730	1,9	738	795	0,6	-71	9	-68		
Maní sin cáscara (tn)	1.662	997	1,7	1.183	834	1,0	809	853	0,7	937	860	0,8	16	1	17		
Conservas de piña (tn)	5.414	591	3,2	5.992	619	3,7	4.116	606	2,5	4.382	661	2,9	6	9	16		
Otras frutas en conserva (tn)	1.343	972	1,3	6.198	386	2,4	531	904	0,5	6.368	511	3,3	1.099	-43	578		
Conservas de palmito (tn)	1.685	1.900	3,2	2.086	1.668	3,5	1.352	1.712	2,3	1.412	1.501	2,1	4	-12	-8		
Jugo de naranja (tn)	3.435	892	3,1	2.768	1.168	3,2	1.992	1.169	2,3	1.848	1.153	2,1	-7	-1	-8		
Los demás jugos de fruta (tn)	2.425	938	2,3	9.456	488	4,6	5.265	608	3,2	5.252	671	3,5	0	10	10		
Extracto, esencia y concentrado, de café (tn)	1.080	3.917	4,2	636	4.054	2,6	537	3.740	2,0	257	5.274	1,4	-52	41	-32		
Levadura (tn)	1.091	3.002	3,3	2.610	2.291	6,0	1.827	2.465	4,5	1.710	2.456	4,2	-6	0	-7		
Salsa y preparaciones para salsa (tn)	819	1.846	1,5	805	1.808	1,5	539	1.772	1,0	495	1.946	1,0	-8	10	1		
Salsa de tomate, preparada (tn)	1.536	1.164	1,8	847	1.060	0,9	626	1.073	0,7	543	1.062	0,6	-13	-1	-14		
Condimentos y sazónadores compuestos (tn)	2.348	1.294	3,0	763	1.973	1,5	641	1.395	0,9	320	3.328	1,1	-50	139	19		
Preparaciones para sopa (tn)	483	2.096	1,0	333	1.588	0,5	158	1.519	0,2	350	1.509	0,5	121	-1	119		
Concentrado de proteínas y sustancias proteicas texturadas (tn)	3.441	1.901	6,5	4.223	1.527	6,4	2.959	1.580	4,7	2.970	1.388	4,1	0	-12	-12		
Polvo para budín, gelatina y similares (tn)	1.869	1.033	1,9	2.827	1.266	3,6	1.678	1.440	2,4	3.153	845	2,7	88	-41	10		
Extracto para elaborar bebidas (tn)	437	8.197	3,6	1.913	1.685	3,2	264	6.183	1,6	209	4.829	1,0	-21	-22	-38		

INDUSTRIAS DE PRODUCTOS ALIMENTICIOS, BEBIDAS Y TABACO											CLAVE 310				
Valor en millones de US\$ cif															
Principales productos	2001			2002			ENERO - AGOSTO								
	Cantidad	Precio (US\$)	Valor	Cantidad	Precio (US\$)	Valor	2002			2003			% Var. 2003/2002		
							Cantidad	Precio (US\$)	Valor	Cantidad	Precio (US\$)	Valor	Cantidad	Precio	Valor
Las demás preparaciones alimenticias (tn)	9.754	2.270	22,1	30.437	932	28,4	9.683	1.660	16,1	24.363	742	18,1	152	-55	13
Salvado de maíz (tn)	66.457	311	20,7	63.062	298	18,8	39.969	312	12,5	59.456	301	17,9	49	-4	43
Tortas y residuos de soya (tn)	340.825	267	91,0	476.836	198	94,2	339.271	195	66,1	351.968	195	68,6	4	0	4
Tortas y residuos de girasol (tn)	26.992	138	3,7	17.256	122	2,1	15.816	119	1,9	19.585	103	2,0	24	-13	7
Ácido oleico (tn)	5.350	486	2,6	2.573	593	1,5	1.880	564	1,1	1.466	754	1,1	-22	34	4
Harina y pelets de carne, impropios para alimentación humana (tn)	3.200	435	1,4	4.119	355	1,5	1.074	483	0,5	7.918	289	2,3	637	-40	341
Harina de pescado, impropia para alimentación humana (tn)	17.235	450	7,8	8.489	497	4,2	6.953	484	3,4	7.302	509	3,7	5	5	11
Té (tn)	15.205	1.285	19,5	15.283	1.130	17,3	10.689	1.149	12,3	11.733	973	11,4	10	-15	-7
Condimentos y especias (tn)	1.530	2.519	3,9	1.395	2.175	3,0	937	2.212	2,1	841	1.915	1,6	-10	-13	-22
Arroz semiblanqueado o blanqueado, incluso pulido o glaseado (tn)	69.058	251	17,4	64.027	256	16,4	47.534	253	12,0	61.607	247	15,2	30	-2	27
Arroz partido (tn)	22.298	201	4,5	12.627	187	2,4	6.957	186	1,3	20.330	192	3,9	192	3	202
Almidón de maíz (tn)	5.882	317	1,9	6.751	314	2,1	5.107	313	1,6	3.787	280	1,1	-26	-10	-34
Gluten de trigo (tn)	4.259	793	3,4	5.943	789	4,7	4.114	784	3,2	5.741	891	5,1	40	14	59
Jugo y extracto vegetales (kgn)	279.073	10	2,8	264.959	11	2,8	193.753	11	2,0	216.127	11	2,4	12	3	15
<b>Productos para alimentación animal</b>															
Materias y desperdicios vegetales para alimentación animal (tn)	24.334	234	5,7	19.150	189	3,6	14.219	175	2,5	40.932	203	8,3	188	16	234
Alimentos para perro o gato (tn)	92.223	334	30,8	57.832	566	32,7	39.313	569	22,4	37.834	564	21,3	-4	-1	-5
Sustitutos lácteos para alimentar terneros (tn)	2.542	949	2,4	1.689	841	1,4	1.519	837	1,3	1.352	859	1,2	-11	3	-9
Otros preparados alimenticios para animales (tn)	7.406	1.235	9,1	5.126	1.617	8,3	3.433	1.548	5,3	11.433	883	10,1	233	-43	90
<b>Bebidas y licores</b>															
Malta (tn)	16.614	291	4,8	22.666	252	5,7	5.639	296	1,7	16.027	295	4,7	184	0	184
Agua, incluida mineral, con edulcorante (miles de litros)	11.560	205	2,4	2.868	139	0,4	1.903	148	0,3	747	114	0,1	-61	-23	-70

IMPORTACIONES DE LOS PRINCIPALES PRODUCTOS ORDENADAS SEGÚN CLASIFICACIÓN CIIU  
Enero - Agosto 2003

Principales productos	CLAVE 310			INDUSTRIAS DE PRODUCTOS ALIMENTICIOS, BEBIDAS Y TABACO Valor en millones de US\$ cif											
	2001			2002			ENERO - AGOSTO								
							2002			2003			% Var. 2003/2002		
	Cantidad	Precio (US\$)	Valor	Cantidad	Precio (US\$)	Valor	Cantidad	Precio (US\$)	Valor	Cantidad	Precio (US\$)	Valor	Cantidad	Precio	Valor
Las demás bebidas no alcohólicas (miles de litros)	6.809	219	1,5	2.821	327	0,9	1.211	333	0,4	2.720	280	0,8	125	-16	89
Cerveza de malta (miles de litros)	7.328	722	5,3	5.089	776	4,0	3.101	807	2,5	4.408	618	2,7	42	-23	9
Alcohol etílico (miles de litros)	15.728	353	5,6	17.173	333	5,7	11.297	345	3,9	14.372	320	4,6	27	-7	18
Whisky (miles de litros)	2.933	4.660	13,7	3.044	4.769	14,5	1.666	4.642	7,7	2.047	4.169	8,5	23	-10	10
Ron y aguardiente de caña (miles de litros)	1.497	2.810	4,2	2.125	2.735	5,8	1.271	2.663	3,4	1.309	2.749	3,6	3	3	6
Vodka (miles de litros)	584	2.674	1,6	612	2.395	1,5	378	2.312	0,9	405	2.069	0,8	7	-11	-4
Los demás licores (miles de litros)	968	4.501	4,4	1.205	4.076	4,9	649	4.342	2,8	807	4.313	3,5	24	-1	24
Lías o heces de vino; tártaro bruto (tn)	3.178	890	2,8	1.119	705	0,8	558	724	0,4	637	694	0,4	14	-4	10
<b>Tabaco</b>															
Tabaco en bruto (tn)	2.399	2.479	5,9	2.748	1.912	5,3	1.871	1.964	3,7	1.805	1.760	3,2	-4	-10	-14
Cigarros y cigarrillos (tn)	-	-	1,3	184	6.294	1,2	135	6.464	0,9	136	5.746	0,8	0	-11	-11
Tabaco para fumar (tn)	135	8.246	1,1	222	6.708	1,5	146	7.262	1,1	196	4.766	0,9	35	-34	-12
RESTANTES			33,7			46,7			29,3			35,2			
TOTAL AGREGACIÓN MAYOR			920,0			948,2			636,5			744,0			

IMPORTACIONES DE LOS PRINCIPALES PRODUCTOS ORDENADAS SEGÚN CLASIFICACIÓN CIIU  
Enero - Agosto 2003

INDUSTRIAS TEXTILES, DEL CUERO Y CALZADO											CLAVE 320				
Valor en millones de US\$ cif															
Principales productos	2001			2002			ENERO - AGOSTO								
	Cantidad	Precio (US\$)	Valor	Cantidad	Precio (US\$)	Valor	2002			2003			% Var. 2003/2002		
							Cantidad	Precio (US\$)	Valor	Cantidad	Precio (US\$)	Valor	Cantidad	Precio	Valor
<b>Hilados y telas</b>															
Lana peinada (tn)	1.036	5.415	5,6	1.173	6.419	7,5	672	6.113	4,1	869	8.164	7,1	29	34	73
Tela de lana cardada o peinada (kgn)	303.864	24	7,3	269.030	22	6,0	153.805	24	3,7	184.051	27	4,9	20	12	34
Algodón sin cardar ni peinar (tn)	14.337	1.040	14,9	14.966	898	13,4	9.479	883	8,4	12.775	1.065	13,6	35	21	62
Hilado de algodón (tn)	5.104	2.591	13,2	6.634	2.301	15,3	4.648	2.374	11,0	3.963	2.339	9,3	-15	-1	-16
Tela de algodón (tn)	1.737	5.625	9,8	2.080	4.622	9,6	1.299	4.798	6,2	1.575	4.949	7,8	21	3	25
Tela teñida de algodón (tn)	1.559	5.899	9,2	1.516	4.807	7,3	1.101	4.895	5,4	1.167	4.866	5,7	6	-1	5
Mezclilla (denim) (tn)	3.508	4.621	16,2	4.698	4.152	19,5	3.182	4.202	13,4	2.268	3.959	9,0	-29	-6	-33
Hilado de fibra de poliéster discontinua (tn)	6.258	2.191	13,7	8.096	1.886	15,3	5.440	1.890	10,3	4.280	1.940	8,3	-21	3	-19
Hilado de fibra acrílica discontinua (tn)	540	3.912	2,1	363	3.380	1,2	294	3.238	1,0	147	3.334	0,5	-50	3	-49
Hilado entorchado (kgn)	57.648	22	1,3	33.817	23	0,8	26.439	23	0,6	31.333	22	0,7	19	-4	14
Tela de filamento continuo sintético (tn)	8.864	3.697	32,8	6.378	4.491	28,6	3.582	5.098	18,3	5.415	3.598	19,5	51	-29	7
Tela de filamento continuo artificial (tn)	212	7.668	1,6	135	7.424	1,0	93	7.360	0,7	83	6.592	0,5	-11	-10	-20
Tela de fibra sintética discontinua (tn)	9.431	3.934	37,1	10.462	3.451	36,1	7.472	3.426	25,6	6.595	3.238	21,4	-12	-5	-17
Tela de fibra artificial discontinua (tn)	521	5.874	3,1	471	4.351	2,1	240	4.690	1,1	221	5.102	1,1	-8	9	0
Tela no tejida o impregnada, recubierta (tn)	7.930	2.831	22,4	9.502	2.227	21,2	6.058	2.313	14,0	8.317	2.068	17,2	37	-11	23
Redes para pesca (tn)	1.383	5.613	7,8	742	6.347	4,7	480	5.640	2,7	806	5.082	4,1	68	-10	51
Redes, excepto para pesca (tn)	1.486	4.750	7,1	1.110	4.242	4,7	632	4.520	2,9	1.250	3.862	4,8	98	-15	69
Alfombras hechas a mano (m²)	-	-	1,9	85.244	13	1,1	54.163	12	0,7	50.731	18	0,9	-6	41	32
Alfombras y demás revestimientos para el suelo (miles de m²)	-	-	22,6	5.712	3.409	19,5	4.183	3.177	13,3	3.341	3.702	12,4	-20	17	-7
Terciopelo y felpa por trama, cortados, rayados, de algodón (tn)	1.363	5.280	7,2	1.597	4.413	7,0	1.213	4.248	5,2	506	4.544	2,3	-58	7	-55
Encajes fabricados a máquina (kgn)	122.628	16	2,0	110.665	15	1,7	84.174	14	1,2	55.525	14	0,8	-34	-1	-34
Cintas de fibra sintética (tn)	644	5.157	3,3	643	4.583	2,9	471	4.493	2,1	600	4.169	2,5	27	-7	18



IMPORTACIONES DE LOS PRINCIPALES PRODUCTOS ORDENADAS SEGÚN CLASIFICACIÓN CIU  
Enero - Agosto 2003

Principales productos	CLAVE 320			INDUSTRIAS TEXTILES, DEL CUERO Y CALZADO Valor en millones de US\$ cif													
	2001			2002			ENERO - AGOSTO										
	Cantidad	Precio (US\$)	Valor	Cantidad	Precio (US\$)	Valor	2002			2003			% Var. 2003/2002				
						Cantidad	Precio (US\$)	Valor	Cantidad	Precio (US\$)	Valor	Cantidad	Precio (US\$)	Valor	Cantidad	Precio	Valor
Tela impregnada, recubierta o revestida (tn)	3.425	3.993	13,7	2.854	3.760	10,7	1.960	3.863	7,6	1.866	3.788	7,1	-5	-2	-7		
Napa tramada para neumático (tn)	3.310	4.734	15,7	3.186	4.562	14,5	2.175	4.546	9,9	2.307	4.259	9,8	6	-6	-1		
Tela para uso técnico (kgn)	402.036	39	15,7	407.423	39	16,0	308.292	38	11,7	326.978	35	11,3	6	-9	-3		
Tela de punto (tn)	2.830	3.607	10,2	3.208	3.224	10,3	2.569	3.100	8,0	2.486	2.750	6,8	-3	-11	-14		
<b>Prendas de vestir</b>																	
Camisas de punto para hombre (miles de unidades)	-	-	6,8	1.810	3.695	6,7	1.219	3.973	4,8	789	4.131	3,3	-35	4	-33		
Camisas y blusas, de punto para mujer (miles de unidades)	-	-	3,3	1.456	3.367	4,9	848	3.765	3,2	1.189	2.697	3,2	40	-28	0		
Prendas de vestir interiores de tejido de punto, para hombre (miles de unidades)	-	-	7,2	14.708	461	6,8	8.531	530	4,5	11.308	417	4,7	33	-21	4		
Prendas de vestir interiores de tejido de punto, para mujer (miles de unidades)	-	-	13,9	17.191	757	13,0	10.305	854	8,8	10.999	810	8,9	7	-5	1		
T-shirts y camisetas interiores de hombre o mujer, de algodón, de punto (miles de unidades)	-	-	39,1	20.619	1.907	39,3	10.145	2.083	21,1	9.891	2.057	20,4	-2	-1	-4		
T-shirts y camisetas interiores de hombre o mujer, de las demás materias textiles, de punto (miles de unidades)	-	-	13,9	7.974	1.583	12,6	4.895	1.679	8,2	4.428	1.933	8,6	-10	15	4		
Suéteres, chalecos y artículos similares, de lana o pelo fino, de punto (miles de unidades)	-	-	13,7	1.568	7.398	11,6	1.522	7.384	11,2	1.305	6.688	8,7	-14	-9	-22		
Suéteres, chalecos y artículos similares, de algodón, de punto (miles de unidades)	-	-	13,1	2.634	4.517	11,9	2.203	4.589	10,1	2.652	4.199	11,1	20	-9	10		
Suéteres, chalecos y artículos similares, de fibra sintética o artificial, de punto (miles de unidades)	-	-	38,1	10.712	3.423	36,7	9.279	3.486	32,3	8.676	3.687	32,0	-7	6	-1		
Prendas y complementos de vestir para bebé, de tejido de punto (kgn)	675.054	16	10,7	872.616	14	12,2	683.222	14	9,6	815.340	10	8,3	19	-28	-14		
Prendas para deporte, de punto (miles de unidades)	-	-	3,3	538	5.386	2,9	464	5.737	2,7	447	5.649	2,5	-4	-2	-5		
Trajes de baño de mujer de fibra sintética, de punto (miles de unidades)	-	-	4,6	1.020	5.132	5,2	176	7.111	1,3	153	4.830	0,7	-13	-32	-41		

IMPORTACIONES DE LOS PRINCIPALES PRODUCTOS ORDENADAS SEGÚN CLASIFICACIÓN CIIU  
Enero - Agosto 2003

INDUSTRIAS TEXTILES, DEL CUERO Y CALZADO Valor en millones de US\$ cif										CLAVE 320					
Principales productos	2001			2002			ENERO - AGOSTO								
	Cantidad	Precio (US\$)	Valor	Cantidad	Precio (US\$)	Valor	2002			2003			% Var. 2003/2002		
							Cantidad	Precio (US\$)	Valor	Cantidad	Precio (US\$)	Valor	Cantidad	Precio	Valor
Calzas, medias y calcetines (tn)	731	11.010	8,1	828	9.724	8,0	571	9.591	5,5	670	7.645	5,1	17	-20	-6
Abrigos, capas y similares para hombre, de tejido de punto (miles de unidades)	-	-	2,6	282	8.343	2,4	228	8.691	2,0	324	7.770	2,5	42	-11	27
Abrigos, capas y similares para mujer, de tejido de punto (miles de unidades)	-	-	2,0	344	9.040	3,1	294	9.141	2,7	234	8.322	1,9	-21	-9	-28
Prendas de vestir exteriores de tejido de punto, para hombre (miles de unidades)	-	-	2,5	486	3.635	1,8	362	3.812	1,4	247	4.440	1,1	-32	16	-20
Pantalones para hombre, de tejido de punto (miles de unidades)	-	-	7,7	2.440	3.226	7,9	1.543	3.780	5,8	1.196	3.698	4,4	-23	-2	-24
Prendas de vestir exteriores de tejido de punto, para mujer (miles de unidades)	-	-	6,3	1.435	4.137	5,9	826	4.652	3,8	651	4.705	3,1	-21	1	-20
Pantalones para mujer, de tejido de punto (miles de unidades)	-	-	6,1	1.798	4.034	7,3	1.079	4.320	4,7	1.036	4.097	4,2	-4	-5	-9
Abrigos, impermeables y similares para hombre, de tejido plano (miles de unidades)	-	-	24,0	2.235	9.057	20,2	1.823	9.758	17,8	2.265	9.259	21,0	24	-5	18
Abrigos, impermeables y similares para mujer, de tejido plano (miles de unidades)	-	-	10,5	1.410	8.445	11,9	1.176	8.872	10,4	1.673	8.045	13,5	42	-9	29
Trajes o ternos y conjuntos para hombres, de tejido plano (miles de unidades)	-	-	6,5	448	11.473	5,1	356	11.717	4,2	348	12.742	4,4	-2	9	6
Chaquetas para hombres, de tejido plano (miles de unidades)	-	-	4,6	507	9.314	4,7	415	9.245	3,8	491	8.449	4,1	18	-9	8
Pantalones para hombres, de tejido plano (miles de unidades)	-	-	42,1	11.242	3.770	42,4	6.641	4.193	27,8	7.238	3.746	27,1	9	-11	-3
Trajes y conjuntos para mujer, de tejido plano (miles de unidades)	-	-	3,9	531	6.184	3,3	275	7.669	2,1	329	7.662	2,5	20	0	20
Chaquetas para mujer, de tejido plano (miles de unidades)	-	-	7,1	706	8.684	6,1	624	8.650	5,4	968	6.536	6,3	55	-24	17
Vestidos, de tejido plano (miles de unidades)	-	-	8,8	1.604	4.328	6,9	567	5.143	2,9	496	5.204	2,6	-13	1	-12
Faldas, de tejido plano (miles de unidades)	-	-	6,5	1.784	3.289	5,9	959	3.698	3,5	1.157	4.160	4,8	21	13	36

IMPORTACIONES DE LOS PRINCIPALES PRODUCTOS ORDENADAS SEGÚN CLASIFICACIÓN CIU  
Enero - Agosto 2003

Principales productos	CLAVES 320			INDUSTRIAS TEXTILES, DEL CUERO Y CALZADO Valor en millones de US\$ cif											
	2001			2002			ENERO - AGOSTO								
	Cantidad	Precio (US\$)	Valor	Cantidad	Precio (US\$)	Valor	2002			2003			% Var. 2003/2002		
							Cantidad	Precio (US\$)	Valor	Cantidad	Precio (US\$)	Valor	Cantidad	Precio	Valor
Pantalones para mujer, de tejido plano (miles de unidades)	-	-	24,5	6.165	4.123	25,4	3.955	4.530	17,9	5.258	4.278	22,5	33	-6	26
Camisas para hombre, de tejido plano (miles de unidades)	-	-	34,5	9.841	3.272	32,2	5.982	3.629	21,7	6.543	3.263	21,4	9	-10	-2
Camisas y blusas para mujer, de tejido plano (miles de unidades)	-	-	15,5	4.973	3.112	15,5	2.630	3.727	9,8	3.043	3.540	10,8	16	-5	10
Calzoncillos, camisones y pijamas, para hombre o niño (miles de unidades)	-	-	2,0	2.321	1.180	2,7	1.472	1.299	1,9	1.657	1.080	1,8	13	-17	-6
Combinaciones, enaguas, camisones y pijamas, para mujer o niña (miles de unidades)	-	-	4,3	1.826	2.471	4,5	1.073	2.385	2,6	818	3.503	2,9	-24	47	12
Las demás prendas de vestir interiores de tejido plano, para mujer (kgn)	83.354	23	1,9	163.588	14	2,4	124.922	14	1,8	64.797	9	0,6	-48	-39	-69
Prendas y complementos de vestir para bebé, de tejido plano (kgn)	439.157	13	5,5	607.033	11	6,8	476.544	11	5,4	645.844	10	6,2	36	-14	16
Trajes de baño para hombre de tejido plano (miles de unidades)	-	-	2,6	1.263	2.236	2,8	450	2.215	1,0	287	2.270	0,7	-36	3	-35
Las demás prendas de vestir, de tejido plano (tn)	974	9.627	9,4	920	8.776	8,1	528	9.241	4,9	711	8.498	6,0	35	-8	24
Sostenes y fajas, incluso de punto (kgn)	612.350	28	17,4	587.120	25	14,8	412.593	25	10,2	318.299	22	7,0	-23	-11	-31
Prendas de vestir de cuero (tn)	-	-	29,2	925	23.118	21,4	875	23.257	20,3	734	20.644	15,1	-16	-11	-26
Accesorios de vestir de cuero (tn)	-	-	6,2	1.078	6.441	6,9	639	7.068	4,5	771	6.218	4,8	21	-12	6
Sombreros y demás tocados (tn)	-	-	4,2	642	6.393	4,1	380	6.429	2,4	368	6.702	2,5	-3	4	1
Ropa usada (tn)	10.777	1.297	14,0	9.915	1.304	12,9	7.179	1.287	9,2	6.188	1.293	8,0	-14	1	-13
<b>Otras confecciones</b>															
Ropa de cama (tn)	1.870	5.863	11,0	1.793	4.917	8,8	1.044	5.385	5,6	1.425	4.742	6,8	36	-12	20
Ropa de mesa (tn)	927	6.018	5,6	735	5.487	4,0	398	5.236	2,1	483	5.231	2,5	21	0	21
Ropa de tocador o cocina (tn)	2.758	4.799	13,2	3.461	4.595	15,9	1.537	4.832	7,4	1.363	4.598	6,3	-11	-5	-16
Visillos y cortinas, guardamalletas y rodapiés de cama (tn)	611	6.214	3,8	625	5.459	3,4	356	5.047	1,8	454	4.258	1,9	27	-16	7
Otros artículos de tapicería (tn)	324	8.525	2,8	286	6.019	1,7	156	6.138	1,0	188	6.602	1,2	20	8	29

IMPORTACIONES DE LOS PRINCIPALES PRODUCTOS ORDENADAS SEGÚN CLASIFICACIÓN CIIU  
Enero - Agosto 2003

INDUSTRIAS TEXTILES, DEL CUERO Y CALZADO Valor en millones de US\$ cif											CLAVE 320				
Principales productos	2001			2002			ENERO - AGOSTO								
	Cantidad	Precio (US\$)	Valor	Cantidad	Precio (US\$)	Valor	2002			2003			% Var. 2003/2002		
							Cantidad	Precio (US\$)	Valor	Cantidad	Precio (US\$)	Valor	Cantidad	Precio	Valor
Sacos de polipropileno (tn)	1.541	1.752	2,7	1.018	1.979	2,0	764	2.050	1,6	448	2.161	1,0	-41	5	-38
Toldos y carpas (tn)	1.537	3.275	5,0	1.650	2.786	4,6	575	2.637	1,5	406	4.465	1,8	-29	69	20
Paños para limpieza (tn)	753	3.247	2,4	895	2.828	2,5	573	2.844	1,6	510	2.859	1,5	-11	1	-11
Trapos, cordeles y cuerdas de materias textiles (tn)	5.622	1.579	8,9	4.816	1.514	7,3	3.243	1.564	5,1	4.129	1.510	6,2	27	-3	23
<b>Curtiembres y talabartería</b>															
Cuero y pieles de bovino o de equino, curtidos o precurtidos (tn)	1.553	5.842	9,1	1.773	4.485	8,0	1.286	3.880	5,0	1.095	4.274	4,7	-15	10	-6
Cuero y pieles de porcino, curtidos o precurtidos (tn)	213	12.482	2,7	246	11.763	2,9	164	12.274	2,0	178	11.815	2,1	8	-4	4
Maletas, maletines, bolsos y artículos similares (miles de unidades)	1.731	3.748	6,5	1.585	3.839	6,1	1.020	3.287	3,4	1.620	2.863	4,6	59	-13	38
Bolsos de mano, de superficie exterior de plástico (miles de unidades)	3.754	1.515	5,7	4.293	1.424	6,1	2.315	1.694	3,9	2.394	1.864	4,5	3	10	14
Bolsos de mano, de superficie exterior de materia textil (miles de unidades)	2.194	1.894	4,2	3.064	1.262	3,9	1.767	1.245	2,2	1.153	1.785	2,1	-35	43	-6
Artículos de bolsillo o de bolsos de mano y similares (tn)	-	-	17,4	3.638	5.124	18,6	2.146	4.778	10,3	1.556	5.424	8,4	-28	14	-18
<b>Calzado</b>															
Calzado de deporte con capellada de cuero (miles de pares)	609	9.801	6,0	1.609	10.983	17,7	951	11.851	11,3	1.192	11.675	13,9	25	-1	23
Botín con capellada de cuero (pares)	729	16.813	12,3	588	13.160	7,7	520	13.331	6,9	675	12.551	8,5	30	-6	22
Los demás calzados con capellada de cuero (miles de pares)	7.820	10.465	81,8	8.354	8.714	72,8	5.605	9.145	51,3	5.063	9.307	47,1	-10	2	-8
RESTANTES			57,4			55,9			37,1			43,3			
TOTAL AGREGACIÓN MAYOR			1.043,7			995,5			685,2			689,0			

IMPORTACIONES DE LOS PRINCIPALES PRODUCTOS ORDENADAS SEGÚN CLASIFICACIÓN CIIU  
Enero - Agosto 2003

Principales productos	CLAVES 330			INDUSTRIA DE LA MADERA, INCLUIDOS MUEBLES Valores en millones de US\$ cif											
	2001			2002			ENERO - AGOSTO						% Var. 2003/2002		
	Cantidad	Precio (US\$)	Valor	Cantidad	Precio (US\$)	Valor	2002			2003			Cantidad	Precio	Valor
							Cantidad	Precio (US\$)	Valor	Cantidad	Precio (US\$)	Valor			
<b>Madera</b>															
Madera aserrada de conífera (m³)	26.516	363	9,6	28.713	326	9,4	25.142	312	7,9	34.334	123	4,2	37	-61	-46
Madera aserrada distinta de la de conífera (m³)	7.583	575	4,4	5.121	822	4,2	3.771	833	3,1	3.039	1.013	3,1	-19	22	-2
Hojas para chapado, de espesor menor o igual a 6 mm, de madera (tn)	2.991	2.047	6,1	3.597	1.883	6,8	2.393	2.029	4,9	1.707	2.331	4,0	-29	15	-18
Madera elaborada de conífera (tn)	1.317	1.149	1,5	2.041	850	1,7	1.346	862	1,2	1.755	822	1,4	30	-5	24
Madera elaborada distinta de la de conífera (tn)	2.799	1.257	3,5	1.567	1.264	2,0	1.005	1.401	1,4	1.045	1.208	1,3	4	-14	-10
Tableros de partículas (tn)	15.470	300	4,6	18.598	230	4,3	14.722	224	3	12.265	257	3,2	-17	15	-4
Madera contrachapada, constituida por hojas de espesor menor o igual a 6 mm (miles de m³)	-	-	2,8	6	400.095	2,4	4	402.107	1,6	4	399.655	1,7	2	-1	2
<b>Manufacturas de madera</b>															
Barriles, cubas y tinajas de madera (tn)	-	-	16,4	1.586	9.653	15,3	1.526	9.747	14,9	1.651	11.176	18,5	8	15	24
Obras de carpintería (tn)	3.870	1.635	6,3	5.141	1.491	7,7	3.622	1.506	5,5	2.662	1.726	4,6	-27	15	-16
Artículos de mesa o cocina, de madera (tn)	397	3.429	1,4	332	2.519	0,8	196	2.769	0,5	128	3.171	0,4	-35	15	-25
Adornos de madera (tn)	478	4.426	2,1	464	4.146	1,9	273	3.933	1,1	307	3.672	1,1	12	-7	5
Las demás manufacturas de madera (tn)	2.518	1.629	4,1	2.139	1.851	4,0	1.262	1.901	2,4	1.108	2.070	2,3	-12	9	-4
Tapones de corcho (kgn)	896.860	31	28,2	776.149	31	24,0	603.123	30	18,0	469.975	39	18,1	-22	29	0
Corcho aglomerado y manufacturas de corcho (tn)	319	8.449	2,7	388	9.249	3,6	275	8.797	2,4	439	9.421	4,1	59	7	71
Construcciones prefabricadas (tn)	-	-	3,3	1.507	3.695	5,6	1.158	3.415	4,0	610	3.789	2,3	-47	11	-42
Artículos de cestería (tn)	-	-	1,8	482	3.994	1,9	246	3.976	1,0	233	3.576	0,8	-5	-10	-15
<b>Muebles</b>															
Asientos giratorios de altura ajustable (unidades)	124.652	28	3,5	142.102	22	3,1	76.392	26	2,0	119.815	17	2,0	57	-36	1
Asientos con armazón de madera (unidades)	163.451	38	6,2	260.405	33	8,5	131.828	34	4,5	193.291	26	5,0	47	-25	10

IMPORTACIONES DE LOS PRINCIPALES PRODUCTOS ORDENADAS SEGÚN CLASIFICACIÓN CIU  
Enero - Agosto 2003

INDUSTRIA DE LA MADERA, INCLUIDOS MUEBLES (Valor en millones de US\$ cif)											CLAVE 330				
Principales productos	2001			2002			ENERO - AGOSTO								
	Cantidad	Precio (US\$)	Valor	Cantidad	Precio (US\$)	Valor	2002			2003			% Var. 2003/2002		
							Cantidad	Precio (US\$)	Valor	Cantidad	Precio (US\$)	Valor	Cantidad	Precio	Valor
Asientos con armazón metálica (miles de unidades)	370	15.793	5,8	539	11.203	6,0	223	14.633	3,3	368	9.712	3,6	65	-34	10
Los demás asientos (miles de unidades)	673	6.330	4,3	654	6.963	4,6	251	7.377	1,9	166	12.567	2,1	-34	70	13
Partes de asientos (tn)	-	-	4,0	1.351	2.817	3,8	906	2.766	2,5	753	3.020	2,3	-17	9	-9
Muebles de madera (unidades)	385.120	42	16,1	595.921	37	21,9	346.032	37	13,0	474.787	32	15,0	37	-16	16
Partes de muebles (tn)	-	-	9,3	3.102	2.714	8,4	2.009	2.858	5,7	1.566	2.343	3,7	-22	-18	-36
Sacos de dormir (miles de unidades)	219	7.336	1,6	266	5.897	1,6	64	6.989	0,4	75	7.407	0,6	17	6	24
Artículos de cama (tn)	-	-	2,6	449	5.600	2,5	263	5.851	1,5	443	5.066	2,2	68	-13	45
RESTANTES			12,4			18,8			10,5			12,6			
TOTAL AGREGACIÓN MAYOR			164,7			174,8			118,4			120,0			

IMPORTACIONES DE LOS PRINCIPALES PRODUCTOS ORDENADAS SEGÚN CLASIFICACIÓN CIU  
Enero - Agosto 2003

Principales productos	CLAVE 340			INDUSTRIA DEL PAPEL, IMPRENTA Y EDITORIALES											
				Valor en millones de US\$ cif											
	2001			2002			ENERO - AGOSTO								
	Cantidad	Precio (US\$)	Valor	Cantidad	Precio (US\$)	Valor	2002			2003			% Var. 2003/2002		
Cantidad							Precio (US\$)	Valor	Cantidad	Precio (US\$)	Valor	Cantidad	Precio	Valor	
<b>Celulosa</b>															
Pasta química de madera blanqueada y semiblanqueada de conífera (tn)	14.344	580	8,3	17.384	481	8,4	10.626	479	5,1	10.115	510	5,2	-5	7	1
Pasta química de madera al sulfito blanqueada y semiblanqueada de conífera (tn)	8.829	604	5,3	1.103	524	0,6	1.103	524	0,6	-	-	-	-	-	-
<b>Papel y cartón</b>															
Papel para reciclar (kgn)	27.993	200	5,6	56.558	173	9,8	40.987	172	7,1	23.141	150	3,5	-44	-13	-51
Papel para escritura (tn)	19.733	2.203	43,5	20.071	1.188	23,8	8.464	1.770	15,0	19.730	798	15,7	133	-55	5
Papel de seguridad (tn)	980	2.457	2,4	1.204	2.666	3,2	953	2.860	2,7	611	2.174	1,3	-36	-24	-51
Papel <i>tissue</i> (tn)	2.461	796	2,0	5.433	674	3,7	3.302	705	2,3	1.044	934	1,0	-68	32	-58
Papel y cartón para embalaje y similares (tn)	153.494	454	69,7	103.582	457	47,3	75.511	429	32,4	65.861	452	29,8	-13	5	-8
Los demás papeles y cartones (tn)	20.429	632	12,9	18.912	550	10,4	13.404	527	7,1	10.636	583	6,2	-21	11	-12
Papel semiquímico para ondular (tn)	44.819	361	16,2	24.270	337	8,2	10.068	322	3,2	10.177	332	3,4	1	3	4
Papel resistente a la grasa (tn)	936	1.637	1,5	260	1.828	0,5	196	1.782	0,3	134	2.056	0,3	-32	15	-21
Papel obtenido por pegado de hojas (tn)	1.515	765	1,2	1.949	631	1,2	953	711	0,7	1.466	616	0,9	54	-13	33
Papel y cartón corrugados (tn)	626	2.403	1,5	843	2.202	1,9	516	2.243	1,2	962	1.493	1,4	86	-33	24
Papel autocopia en bobinas (tn)	10.726	1.470	15,8	11.302	1.354	15,3	8.479	1.353	11,5	7.525	1.309	9,8	-11	-3	-14
Los demás papeles para copiar en bobinas (tn)	772	2.085	1,6	389	2.066	0,8	375	1.953	0,7	240	1.905	0,5	-36	-3	-38
Papel estucado (tn)	78.617	888	69,8	81.822	799	65,3	56.957	810	46,2	65.672	774	50,9	15	-4	10
Los demás papeles y cartones estucados, recubiertos e impregnados (tn)	1.609	1.430	2,3	1.631	1.893	3,1	815	2.153	1,8	1.837	1.854	3,4	125	-14	94
Papel engomado y autoadhesivo (tn)	6.559	2.299	15,1	5.331	2.422	12,9	3.865	2.445	9,4	3.813	2.377	9,1	-1	-3	-4
Papel impregnado o revestido con resina (tn)	3.744	1.567	5,9	2.914	2.075	6,0	1.714	2.024	3,5	2.203	2.294	5,1	29	13	46
Papel coloreado o impreso (tn)	688	3.000	2,1	767	4.179	3,2	479	4.262	2,0	704	4.585	3,2	47	8	58
Los demás papeles autocopia (tn)	3.292	1.568	5,2	3.241	1.314	4,3	2.152	1.324	2,8	2.333	1.294	3,0	8	-2	6

1425

INDUSTRIA DEL PAPEL, IMPRENTA Y EDITORIALES Valor en millones de US\$ cif												CLAVES 340			
Principales productos	2001			2002			ENERO - AGOSTO								
	Cantidad	Precio (US\$)	Valor	Cantidad	Precio (US\$)	Valor	2002			2003			% Var. 2003/2002		
							Cantidad	Precio (US\$)	Valor	Cantidad	Precio (US\$)	Valor	Cantidad	Precio	Valor
Cajas de cartón (tn)	17.753	1.244	22,1	27.290	1.029	28,1	17.417	1.031	18,0	21.148	1.001	21,2	21	-3	18
Los demás envases de papel o cartón (tn)	1.976	2.165	4,3	1.576	1.840	2,9	862	1.890	1,6	924	1.975	1,8	7	4	12
Papel y cartón filtro (tn)	516	6.258	3,2	547	5.873	3,2	425	5.719	2,4	375	6.533	2,4	-12	14	1
Las demás manufacturas de papel y cartón (tn)	9.973	1.165	11,6	31.934	903	28,8	23.064	911	21,0	22.246	800	17,8	-4	-12	-15
Papel para fumar (tn)	1.004	2.885	2,9	981	2.952	2,9	677	3.040	2,1	640	2.417	1,5	-6	-21	-25
Papel higiénico, manteles y servilletas (tn)	1.004	2.113	2,1	1.260	1.766	2,2	773	1.777	1,4	1.246	1.512	1,9	61	-15	37
Pañuelos y toallitas de papel (tn)	932	2.544	2,4	1.248	2.205	2,8	760	2.232	1,7	976	2.054	2,0	28	-8	18
Pañales, toallas y paños higiénicos (tn)	19.404	2.867	55,6	16.335	2.590	42,3	10.772	2.636	28,4	14.639	2.325	34,0	36	-12	20
Sábanas y similares, de papel (tn)	1.197	2.489	3,0	1.050	2.161	2,3	747	2.204	1,6	561	1.910	1,1	-25	-13	-35
<b>Editoriales e imprenta</b>															
Impresos para registro (tn)	2.647	2.793	7,4	3.628	1.810	6,6	1.599	1.984	3,2	849	2.830	2,4	-47	43	-24
Etiquetas de papel y cartón (tn)	378	14.739	5,6	309	18.014	5,6	216	17.470	3,8	237	15.233	3,6	10	-13	-4
Libros (tn)	3.792	7.892	29,9	3.403	7.375	25,1	2.434	7.433	18,1	1.868	8.579	16,0	-23	15	-11
Folletos e impresos similares (tn)	486	8.267	4,0	430	8.678	3,7	315	7.886	2,5	2.386	2.304	5,5	659	-71	122
Diccionarios y enciclopedias (tn)	991	5.742	5,7	926	5.654	5,2	737	5.643	4,2	848	4.170	3,5	15	-26	-15
Diarios y publicaciones (tn)	1.990	4.474	8,9	1.718	3.799	6,5	1.051	4.163	4,4	917	4.178	3,8	-13	0	-12
Calcomanías (tn)	103	13.568	1,4	130	14.142	1,8	81	12.771	1,0	78	16.637	1,3	-4	30	25
Impresos publicitarios, catálogos comerciales y similares (tn)	796	7.358	5,9	861	6.022	5,2	486	6.757	3,3	464	6.823	3,2	-5	1	-4
Naipes (unidades)	2.759	549	1,5	2.388	389	0,9	1.583	402	0,6	1.745	577	1,0	10	43	58
Los demás impresos (tn)	961	7.392	7,1	1.006	7.366	7,4	556	6.998	3,9	494	8.947	4,4	-11	28	14
RESTANTES			15,2			16,8			12,0			8,3			
TOTAL AGREGACIÓN MAYOR			479,2			421,9			285,5			285,3			



IMPORTACIONES DE LOS PRINCIPALES PRODUCTOS ORDENADAS SEGÚN CLASIFICACIÓN CIU  
Enero - Agosto 2003

Principales productos	CLAVE 350			INDUSTRIAS QUÍMICAS Valor en millones de US\$ cif											
	2001			2002			ENERO - AGOSTO								
							2002			2003			% Var. 2003/2002		
	Cantidad	Precio (US\$)	Valor	Cantidad	Precio (US\$)	Valor	Cantidad	Precio (US\$)	Valor	Cantidad	Precio (US\$)	Valor	Cantidad	Precio	Valor
<b>Químicos básicos</b>															
Fósforo (tn)	1.378	1.140	1,6	1.727	1.111	1,9	1.175	1.124	1,3	510	1.296	0,7	-57	15	-50
Ácido sulfúrico (tn)	558.781	32	17,8	523.279	33	17,4	393.486	33	12,9	356.077	35	12,4	-10	6	-4
Ácido fosfórico (tn)	5.683	502	2,9	7.071	462	3,3	5.554	463	2,6	3.010	470	1,4	-46	1	-45
Los demás ácidos inorgánicos (tn)	2.216	717	1,6	2.347	730	1,7	1.678	707	1,2	2.269	676	1,5	35	-4	29
Anhidrido silícico (tn)	3.739	1.228	4,6	2.639	1.092	2,9	1.881	1.140	2,1	2.293	1.090	2,5	22	-4	17
Disulfuro de carbono (tn)	2.702	558	1,5	2.826	527	1,5	1.849	528	1,0	2.046	541	1,1	11	3	13
Amoniaco anhidro (tn)	160.122	187	29,9	160.673	160	25,7	96.169	147	14,1	112.462	229	25,7	17	56	82
Soda cáustica, en estado sólido (tn)	11.127	356	4,0	10.901	306	3,3	7.749	311	2,4	6.709	320	2,1	-13	3	-11
Soda cáustica, en disolución acuosa (tn)	79.466	259	20,6	80.939	131	10,6	57.926	124	7,2	57.525	172	9,9	-1	39	38
Hidróxido de potasio (tn)	2.396	493	1,2	3.762	388	1,5	2.721	396	1,1	3.013	396	1,2	11	0	11
Óxido de zinc; peróxido de zinc (tn)	1.198	1.061	1,3	1.307	915	1,2	870	923	0,8	871	933	0,8	0	1	1
Trióxido de cromo (tn)	1.029	1.885	1,9	945	1.508	1,4	673	1.568	1,1	1.015	1.236	1,3	51	-21	19
Óxido e hidróxido de cobre (tn)	1.064	2.130	2,3	437	2.050	0,9	288	2.051	0,6	556	2.078	1,2	93	1	96
Clorato de sodio (tn)	6.807	379	2,6	9.260	374	3,5	7.726	372	2,9	5.984	382	2,3	-23	3	-20
Sulfuro de sodio ácido (tn)	29.643	323	9,6	28.213	205	5,8	16.131	234	3,8	26.829	155	4,2	66	-34	10
Ditionito y sulfoxilato de sodio (tn)	1.545	1.230	1,9	1.829	1.204	2,2	1.535	1.226	1,9	1.274	1.182	1,5	-17	-4	-20
Sulfito de sodio (tn)	2.996	518	1,6	3.382	506	1,7	2.357	481	1,1	2.632	497	1,3	12	3	16
Los demás sulfatos (tn)	2.974	1.735	5,2	3.553	1.325	4,7	2.040	1.463	3,0	4.732	789	3,7	132	-46	25
Fosfato de calcio (tn)	27.477	287	7,9	27.762	284	7,9	19.568	287	5,6	16.669	288	4,8	-15	0	-15
Tripolifosfato de sodio (tn)	31.931	581	18,5	21.774	562	12,2	14.159	577	8,2	17.892	519	9,3	26	-10	14
Ceniza de soda pesada (tn)	176.372	163	28,8	164.186	169	27,8	117.371	170	20,0	124.476	168	20,9	6	-2	4
Carbonato de calcio (tn)	15.261	279	4,3	22.506	265	6,0	15.340	262	4,0	27.525	162	4,4	79	-38	11
Cianuro y oxicianuro de sodio (tn)	8.022	972	7,8	5.103	977	5,0	3.001	976	2,9	3.404	945	3,2	13	-3	10
Perborato (tn)	2.463	907	2,2	1.184	825	1,0	793	836	0,7	419	825	0,3	-47	-1	-48
Agua oxigenada (tn)	9.887	331	3,3	7.443	367	2,7	5.553	365	2,0	5.314	377	2,0	-4	3	-1

IMPORTACIONES DE LOS PRINCIPALES PRODUCTOS ORDENADAS SEGÚN CLASIFICACIÓN CIIU  
Enero - Agosto 2003

INDUSTRIAS QUÍMICAS Valor en millones de US\$ cif										CLAVE 350					
Principales productos	2001			2002			ENERO - AGOSTO								
	Cantidad	Precio (US\$)	Valor	Cantidad	Precio (US\$)	Valor	2002			2003			% Var. 2003/2002		
							Cantidad	Precio (US\$)	Valor	Cantidad	Precio (US\$)	Valor	Cantidad	Precio	Valor
Tolueno (tn)	8.547	389	3,3	6.447	390	2,5	4.606	377	1,7	2.476	483	1,2	-46	28	-31
Xileno (tn)	11.193	434	4,9	9.547	421	4,0	7.883	414	3,3	5.077	533	2,7	-36	29	-17
Estireno (tn)	16.816	604	10,2	17.316	652	11,3	13.298	628	8,4	13.773	755	10,4	4	20	25
Derivados sulfonados de los hidrocarburos (tn)	14.727	914	13,5	14.562	895	13,0	11.858	896	10,6	30.772	289	8,9	160	-68	-16
Los demás monoalcoholes saturados (tn)	8.261	702	5,8	8.529	647	5,5	5.621	637	3,6	3.521	804	2,8	-37	26	-21
Alcohol isopropílico (tn)	6.506	474	3,1	6.441	453	2,9	4.415	459	2,0	5.612	482	2,7	27	5	34
Alcohol 2-etil-exílico (tn)	3.425	565	1,9	4.775	529	2,5	3.243	505	1,6	3.087	655	2,0	-5	30	23
Metil isobutil carbinol (tn)	2.559	888	2,3	2.040	912	1,9	1.255	890	1,1	1.868	917	1,7	49	3	53
Propilenglicol (tn)	3.253	1.204	3,9	3.129	1.109	3,5	2.257	1.077	2,4	2.255	1.036	2,3	0	-4	-4
Sorbitol (tn)	5.410	496	2,7	5.950	528	3,1	4.555	514	2,3	3.431	580	2,0	-25	13	-15
Fenol (tn)	6.203	670	4,2	7.739	601	4,7	4.813	508	2,4	6.244	709	4,4	30	40	81
Los demás derivados halogenados de los fenoles (tn)	2.099	1.819	3,8	1.738	1.744	3,0	1.143	1.747	2,0	786	1.786	1,4	-31	2	-30
Cetona acíclica (tn)	5.626	586	3,3	3.907	550	2,1	2.844	559	1,6	3.921	656	2,6	38	17	62
Acetato de etilo (tn)	5.639	690	3,9	5.319	689	3,7	4.004	685	2,7	3.924	703	2,8	-2	3	1
Acetato de vinilo (tn)	6.855	770	5,3	7.156	561	4,0	4.847	568	2,8	5.325	631	3,4	10	11	22
Los demás ésteres de ácido acético (tn)	1.960	1.126	2,2	2.079	1.183	2,5	1.366	1.241	1,7	1.431	1.185	1,7	5	-5	0
Ácidos monocarboxílicos acíclicos no saturados (tn)	5.744	1.264	7,3	5.918	1.168	6,9	4.731	1.140	5,4	4.732	1.258	6,0	0	10	10
Anhídrido ftálico (tn)	2.328	623	1,5	6.046	579	3,5	4.745	567	2,7	1.454	692	1,0	-69	22	-63
Ácido láctico o tartárico (tn)	1.245	2.101	2,6	907	1.953	1,8	599	2.141	1,3	422	2.076	0,9	-30	-3	-32
Ácido cítrico (tn)	6.044	1.042	6,3	5.631	947	5,3	3.886	946	3,7	4.362	825	3,6	12	-13	-2
Monoamina aromática y sus derivados (kg)	69.903	24	1,7	49.744	33	1,6	38.098	31	1,2	87.510	13	1,2	130	-57	-2
Poliamina aromática y sus derivados (tn)	327	3.490	1,1	385	3.162	1,2	257	3.204	0,8	307	2.999	0,9	20	-6	12
Amino-alcoholes (tn)	877	2.551	2,2	1.039	2.012	2,1	725	2.014	1,5	734	1.707	1,3	1	-15	-14

IMPORTACIONES DE LOS PRINCIPALES PRODUCTOS ORDENADAS SEGÚN CLASIFICACIÓN CIU  
Enero - Agosto 2003

Principales productos	CLAVE 350			INDUSTRIAS QUÍMICAS Valor en millones de US\$ cif											
	2001			2002			ENERO - AGOSTO						% Var. 2003/2002		
	Cantidad	Precio (US\$)	Valor	Cantidad	Precio (US\$)	Valor	2002			2003			Cantidad	Precio	Valor
							Cantidad	Precio (US\$)	Valor	Cantidad	Precio (US\$)	Valor			
Lisina y sus ésteres; sales de estos productos (tn)	3.957	1.695	6,7	4.369	1.523	6,7	3.023	1.494	4,5	3.377	1.885	6,4	12	26	41
Los demás aminoácidos y sus ésteres (tn)	1.477	1.839	2,7	986	2.293	2,3	551	2.836	1,6	861	1.848	1,6	56	-35	2
Los demás compuestos aminados con funciones oxigenadas (tn)	369	7.986	2,9	757	3.962	3,0	355	6.677	2,4	426	4.159	1,8	20	-38	-25
Licitina, colina y sus sales (tn)	2.931	788	2,3	3.113	696	2,2	1.891	747	1,4	3.185	620	2,0	68	-17	40
Amida cíclica y sus derivados (kgn)	492.351	17	8,3	535.427	14	7,6	387.806	14	5,5	344.057	16	5,5	-11	11	-1
Isocianato (tn)	7.218	1.939	14,0	6.894	1.716	11,8	4.644	1.739	8,1	5.352	1.696	9,1	15	-2	12
Ditiocarbonato, tiocarbamato y ditiocarbamato (tn)	1.567	1.507	2,4	894	1.411	1,3	746	1.325	1,0	392	1.713	0,7	-47	29	-32
Metionina (tn)	2.139	2.230	4,8	2.191	1.978	4,3	1.629	1.993	3,2	2.007	2.074	4,2	23	4	28
Compuestos heterocíclicos con heteroátomo de oxígeno (kgn)	524	11.790	6,2	602	7.009	4,2	434	7.148	3,1	437	5.574	2,4	1	-22	-22
Los demás compuestos heterocíclicos (nitrógeno) (tn)	2.424	4.915	11,9	2.799	3.397	9,5	1.621	4.060	6,6	1.783	4.269	7,6	10	5	16
Compuestos con un ciclo de piridina (kgn)	71.967	28	2,0	82.001	23	1,9	74.662	19	1,4	73.564	19	1,4	-1	2	1
Etoiquina (tn)	572	3.010	1,7	445	3.301	1,5	338	3.225	1,1	429	2.813	1,2	27	-13	11
Compuestos con un ciclo de pirimidina o piperazina (kgn)	97.685	31	3,0	57.865	40	2,3	48.188	37	1,8	37.969	28	1,1	-21	-25	-41
Caprolactama (tn)	3.152	1.276	4,0	2.869	1.148	3,3	1.826	1.122	2,0	1.912	1.291	2,5	5	15	21
Ácido nucleico y sus sales; los demás compuestos heterocíclicos (kgn)	503.815	16	8,0	514.438	15	7,8	348.134	14	5,0	356.256	15	5,4	2	5	7
Sulfonamida (kgn)	62.515	22	1,4	58.160	17	1,0	37.491	19	0,7	39.504	11	0,4	5	-42	-39
Vitamina B3 o B5 y sus derivados (kgn)	84.598	13	1,1	57.551	12	0,7	49.451	11	0,5	48.438	9	0,4	-2	-15	-17
Vitamina C y sus derivados (tn)	1.214	6.284	7,6	940	6.434	6,0	726	6.434	4,7	975	7.646	7,5	34	19	60
Vitamina E y sus derivados (tn)	685	5.993	4,1	478	5.309	2,5	382	5.402	2,1	531	4.967	2,6	39	-8	28
Las demás vitaminas y sus derivados (kgn)	418.621	15	6,1	376.487	14	5,2	279.791	14	4,0	339.904	12	4,0	21	-16	2
Estrógeno y progestógeno (kgn)	636	4.608	2,9	444	8.452	3,8	343	7.741	2,7	249	12.308	3,1	-27	59	15

1429

IMPORTACIONES DE LOS PRINCIPALES PRODUCTOS ORDENADAS SEGÚN CLASIFICACIÓN CIIU  
Enero - Agosto 2003

INDUSTRIAS QUÍMICAS Valor en millones de US\$ cif										CLAVE 350					
Principales productos	2001			2002			ENERO - AGOSTO								
	Cantidad	Precio (US\$)	Valor	Cantidad	Precio (US\$)	Valor	2002			2003			% Var. 2003/2002		
							Cantidad	Precio (US\$)	Valor	Cantidad	Precio (US\$)	Valor	Cantidad	Precio	Valor
Las demás hormonas (kgn)	532	3.174	1,7	748	2.725	2,0	480	2.940	1,4	1.502	1.131	1,7	213	-62	20
Cafeína y sus sales (tn)	167	9.424	1,6	225	8.261	1,9	147	7.897	1,2	125	9.025	1,1	-15	14	-3
Penicilina, sus sales y derivados (kgn)	90.880	43	3,9	89.533	41	3,7	67.782	42	2,9	58.287	41	2,4	-14	-3	-16
Los demás antibióticos (kgn)	248.034	19	4,7	230.381	19	4,3	127.764	22	2,9	208.984	16	3,4	64	-28	18
Eritromicina, sus sales y derivados (kgn)	26.108	176	4,6	22.650	160	3,6	16.912	162	2,7	13.068	111	1,5	-23	-31	-47
Urea, incluso en disolución acuosa (tn)	384.707	124	47,9	428.799	128	55,1	295.334	128	37,7	289.006	168	48,5	-2	31	29
Sales dobles y mezclas entre sí de nitrato de calcio y nitrato de amonio (tn)	72.242	147	10,6	61.265	142	8,7	40.317	143	5,7	25.603	154	3,9	-36	8	-31
Superfosfato (tn)	223.626	147	33,0	186.882	145	27,2	159.885	144	23,0	142.918	162	23,2	-11	13	1
Cloruro de potasio (tn)	73.203	132	9,6	1.931	195	0,4	756	176	0,1	2.313	204	0,5	206	16	256
Fosfato diamónico (tn)	59.629	187	11,2	61.165	180	11,0	53.621	177	9,5	45.867	200	9,2	-14	13	-3
Fosfato monoamónico (tn)	92.993	185	17,2	97.032	185	17,9	81.798	181	14,8	60.639	210	12,8	-26	16	-14
Los demás abonos minerales o químicos potásicos (tn)	35.706	160	5,7	24.468	168	4,1	20.875	167	3,5	8.726	163	1,4	-58	-2	-59
Productos y preparaciones curtientes (tn)	2.577	845	2,2	2.477	807	2,0	1.966	789	1,6	1.727	837	1,4	-12	6	-7
Materia colorante de origen animal o vegetal (tn)	416	11.916	5,0	196	13.948	2,7	106	13.865	1,5	144	16.130	2,3	35	16	58
Las demás materias colorantes orgánicas y sus preparaciones (kgn)	1.433.965	58	83,0	1.709.642	44	74,6	1.184.679	44	52,4	1.348.472	42	56,2	14	-6	7
Colorantes ácidos, incluso metalizados, y sus preparaciones (tn)	363	7.254	2,6	380	7.262	2,8	284	6.967	2,0	267	7.757	2,1	-6	11	5
Colorante a la tina o a la cuba y sus preparaciones (tn)	246	6.882	1,7	271	4.354	1,2	183	4.353	0,8	198	4.364	0,9	9	0	9
Pigmento orgánico y sus preparaciones (tn)	840	8.733	7,3	823	8.368	6,9	544	8.271	4,5	585	8.535	5,0	8	3	11
Productos orgánicos sintéticos de los tipos utilizados para el avivado fluorescente (tn)	956	2.912	2,8	1.026	2.481	2,5	732	2.635	1,9	673	2.256	1,5	-8	-14	-21
Pigmento base de dióxido de titanio (tn)	9.228	2.051	18,9	8.318	1.820	15,1	5.310	1.794	9,5	6.557	1.906	12,5	24	6	31
Preparación base de dióxido de titanio (tn)	2.098	1.824	3,8	2.185	1.677	3,7	1.592	1.685	2,7	1.219	1.635	2,0	-23	-3	-26

IMPORTACIONES DE LOS PRINCIPALES PRODUCTOS ORDENADAS SEGÚN CLASIFICACIÓN CIU  
Enero - Agosto 2003

Principales productos	CLAVE 350			INDUSTRIAS QUÍMICAS Valor en millones de US\$ cif											
	2001			2002			ENERO - AGOSTO						% Var. 2003/2002		
	Cantidad	Precio (US\$)	Valor	Cantidad	Precio (US\$)	Valor	2002			2003			Cantidad	Precio	Valor
							Cantidad	Precio (US\$)	Valor	Cantidad	Precio (US\$)	Valor			
Pigmentos, composiciones vitrificables y similares (tn)	4.476	1.090	4,9	4.944	898	4,4	3.393	901	3,1	2.982	1.062	3,2	-12	18	4
Las demás materias colorantes y las demás preparaciones (tn)	2.600	2.195	5,7	2.164	2.134	4,6	1.535	2.132	3,3	1.605	2.188	3,5	5	3	7
Enzima (tn)	783	9.461	7,4	798	9.054	7,2	589	8.995	5,3	533	9.565	5,1	-10	6	-4
Carbón activado (tn)	878	1.847	1,6	1.035	1.538	1,6	805	1.571	1,3	1.020	1.514	1,5	27	-4	22
Materias minerales naturales activadas (tn)	6.501	380	2,5	6.310	348	2,2	4.285	358	1,5	3.713	332	1,2	-13	-7	-20
Colofonia y ácido resínico (tn)	2.972	634	1,9	2.284	658	1,5	1.673	662	1,1	1.632	647	1,1	-2	-2	-5
Insecticida (tn)	5.798	5.014	29,1	5.080	5.091	25,9	2.607	5.925	15,4	2.670	5.573	14,9	2	-6	-4
Fungicida (tn)	4.496	10.144	45,6	3.136	8.766	27,5	2.139	8.385	17,9	2.849	8.459	24,1	33	1	34
Herbicida, inhibidor de germinación y regulador de crecimiento de las plantas (tn)	5.897	3.746	22,1	7.010	5.244	36,8	5.445	5.338	29,1	5.712	5.667	32,4	5	6	11
Desinfectante (tn)	1.909	1.751	3,3	2.100	1.562	3,3	1.437	1.575	2,3	2.022	1.212	2,5	41	-23	8
Los demás pesticidas (tn)	675	6.337	4,3	562	6.128	3,4	377	5.622	2,1	411	6.709	2,8	9	19	30
Polietileno de densidad inferior a 0,94 (tn)	82.785	841	69,6	82.359	710	58,5	59.732	697	41,6	64.097	764	49,0	7	10	18
Polietileno de densidad superior o igual a 0,94 (tn)	113.727	799	90,9	109.673	682	74,8	79.179	675	53,4	71.555	747	53,5	-10	11	0
Copolímero de etileno y acetato de vinilo (tn)	2.264	1.490	3,4	3.017	1.281	3,9	2.125	1.261	2,7	1.348	1.507	2,0	-37	20	-24
Los demás polímeros de etileno, formas primarias (tn)	2.216	1.064	2,4	4.747	875	4,2	3.651	890	3,2	678	1.651	1,1	-81	86	-66
Polipropileno, en formas primarias (tn)	16.640	730	12,1	17.459	640	11,2	11.294	626	7,1	9.879	735	7,3	-13	17	3
Copolímero de propileno, en formas primarias (tn)	5.203	961	5,0	5.627	954	5,4	3.390	930	3,2	4.371	1.044	4,6	29	12	45
Poliestireno expansible, en formas primarias (tn)	4.261	960	4,1	2.902	843	2,4	2.664	818	2,2	1.852	1.042	1,9	-30	27	-11
Copolímero de acrilonitrilo-butadieno -estireno (ABS), en formas primarias (tn)	2.663	1.424	3,8	2.294	1.381	3,2	1.499	1.351	2,0	1.846	1.397	2,6	23	3	27
Poliestireno de alto impacto, en formas primarias (tn)	8.832	849	7,5	8.724	735	6,4	5.633	747	4,2	5.431	805	4,4	-4	8	4

1431

IMPORTACIONES DE LOS PRINCIPALES PRODUCTOS ORDENADAS SEGÚN CLASIFICACIÓN CIIU  
Enero - Agosto 2003

INDUSTRIAS QUÍMICAS Valor en millones de US\$ cif										CLAVE 350					
Principales productos	2001			2002			ENERO - AGOSTO								
	Cantidad	Precio (US\$)	Valor	Cantidad	Precio (US\$)	Valor	2002			2003			% Var. 2003/2002		
							Cantidad	Precio (US\$)	Valor	Cantidad	Precio (US\$)	Valor	Cantidad	Precio	Valor
Los demás poliestirenos en formas primarias (tn)	8.541	866	7,4	7.421	704	5,2	4.690	698	3,3	4.053	883	3,6	-14	27	9
Policloruro de vinilo grado emulsión, sin mezclar con otras sustancias (tn)	3.242	844	2,7	2.376	909	2,2	1.466	912	1,3	1.467	889	1,3	0	-3	-2
Policloruro de vinilo grado suspensión, sin mezclar con otras sustancias (tn)	58.583	556	32,5	57.783	554	32,0	39.424	540	21,3	38.572	653	25,2	-2	21	18
Los demás policloruros de vinilo (tn)	4.420	1.106	4,9	4.551	1.035	4,7	3.529	1.038	3,7	3.366	1.079	3,6	-5	4	-1
Alcohol polivinílico (tn)	947	1.880	1,8	925	1.763	1,6	537	1.786	1,0	786	1.708	1,3	46	-4	40
Los demás polímeros vinílicos, en formas primarias (tn)	177	9.284	1,6	177	7.502	1,3	104	8.192	0,9	149	7.490	1,1	43	-9	31
Polímero acrílico, en formas primarias (tn)	14.760	1.796	26,5	16.517	1.611	26,6	11.334	1.625	18,4	12.520	1.556	19,5	10	-4	6
Polipropilenglicol (tn)	3.427	1.134	3,9	3.441	1.060	3,6	2.814	1.061	3,0	2.595	1.000	2,6	-8	-6	-13
Los demás poliésteres, en formas primarias (tn)	6.043	1.446	8,7	5.694	1.337	7,6	4.199	1.309	5,5	3.950	1.365	5,4	-6	4	-2
Resina epóxica (tn)	2.073	2.751	5,7	2.757	2.310	6,4	2.078	2.287	4,8	1.796	2.387	4,3	-14	4	-10
Policarbonato (tn)	930	2.491	2,3	934	2.350	2,2	604	2.382	1,4	678	2.115	1,4	12	-11	0
Resina PET (Politereftalato de etileno) (tn)	39.309	1.038	40,8	42.159	886	37,3	26.752	878	23,5	25.477	971	24,7	-5	11	5
Otras resinas de poliéster (tn)	2.697	2.144	5,8	2.764	1.973	5,5	2.125	1.965	4,2	2.380	1.763	4,2	12	-10	0
Poliamida, en formas primarias (tn)	1.734	2.237	3,9	1.798	2.170	3,9	1.327	2.163	2,9	1.356	2.022	2,7	2	-7	-4
Resina amínica, en formas primarias (tn)	1.369	1.994	2,7	516	1.890	1,0	359	1.922	0,7	534	1.644	0,9	49	-14	27
Resina fenólica, en formas primarias (tn)	1.578	1.631	2,6	1.522	1.551	2,4	997	1.586	1,6	995	1.646	1,6	0	4	4
Poliuretano, en formas primarias (tn)	1.931	3.591	6,9	2.007	3.733	7,5	1.399	3.846	5,4	1.411	3.536	5,0	1	-8	-7
Silicona, en formas primarias (tn)	2.732	3.365	9,2	2.425	3.512	8,5	1.556	3.585	5,6	1.928	3.373	6,5	24	-6	17
Nitrato de celulosa (tn)	738	2.049	1,5	726	2.072	1,5	510	2.068	1,1	652	2.079	1,4	28	1	28
Carboximetilcelulosa y sus sales (tn)	1.156	2.570	3,0	1.040	2.757	2,9	731	2.883	2,1	689	2.502	1,7	-6	-13	-18
Éter de celulosa (tn)	870	5.285	4,6	912	5.248	4,8	659	5.186	3,4	742	5.063	3,8	13	-2	10
Látex de caucho sintético (tn)	3.018	917	2,8	4.090	824	3,4	2.608	812	2,1	3.627	692	2,5	39	-15	19

IMPORTACIONES DE LOS PRINCIPALES PRODUCTOS ORDENADAS SEGÚN CLASIFICACIÓN CIU  
Enero - Agosto 2003

Principales productos	CLAVE 350			INDUSTRIAS QUÍMICAS Valor en millones de US\$ cif											
	2001			2002			ENERO - AGOSTO						% Var. 2003/2002		
	Cantidad	Precio (US\$)	Valor	Cantidad	Precio (US\$)	Valor	2002			2003			Cantidad	Precio	Valor
							Cantidad	Precio (US\$)	Valor	Cantidad	Precio (US\$)	Valor			
Caucho sintético polibutadieno-estireno (SBR) (tn)	9.718	983	9,6	10.031	800	8,0	7.065	785	5,5	6.489	934	6,1	-8	19	9
Caucho sintético butadieno (BR) (tn)	3.090	980	3,0	3.494	842	2,9	2.346	809	1,9	2.430	1.102	2,7	4	36	41
Caucho sintético cloropreno (clorobutadieno) (CR) (tn)	659	2.893	1,9	536	2.760	1,5	363	2.719	1,0	444	2.824	1,3	23	4	27
Hilado de filamento continuo de poliamida (tn)	1.844	3.214	5,9	878	4.469	3,9	703	4.355	3,1	1.307	3.512	4,6	86	-19	50
Hilado de filamento continuo de poliuretano (tn)	812	5.119	4,2	211	8.098	1,7	163	6.902	1,1	107	10.603	1,1	-34	54	1
Hilado de filamento continuo de poliéster (tn)	3.497	2.081	7,3	3.695	1.861	6,9	2.632	1.877	4,9	2.574	1.925	5,0	-2	3	0
Hilado de filamento continuo de rayón viscosa (tn)	22	5.174	0,1	26	4.040	0,1	22	3.755	0,1	6	5.104	0,0	-70	36	-60
Hilado de filamento continuo de acetato de celulosa (tn)	489	4.204	2,1	292	3.935	1,1	229	3.911	0,9	129	4.108	0,5	-44	5	-41
Monofilamento sintético o artificial de título superior o igual a 67 dicitex (tn)	146	10.136	1,5	165	10.614	1,8	108	11.460	1,2	96	11.456	1,1	-11	0	-11
Cable de fibra acrílica discontinua (tn)	5.550	1.577	8,8	4.444	1.494	6,6	3.278	1.451	4,8	3.704	1.645	6,1	13	13	28
Mecha de rayón para filtro de cigarrillo (tn)	1.437	3.618	5,2	1.406	3.645	5,1	1.003	3.651	3,7	945	3.772	3,6	-6	3	-3
Fibra discontinua de poliéster (tn)	7.500	1.145	8,6	7.369	1.070	7,9	5.689	1.069	6,1	5.864	1.124	6,6	3	5	8
Fibra acrílica discontinua (tn)	3.647	1.787	6,5	2.819	1.571	4,4	2.221	1.541	3,4	1.972	1.715	3,4	-11	11	-1
Fibra artificial discontinua (tn)	819	1.869	1,5	819	1.761	1,4	533	1.836	1,0	472	1.576	0,7	-12	-14	-24
Las demás fibras sintéticas discontinuas (tn)	1.238	2.425	3,0	1.333	2.173	2,9	1.025	2.164	2,2	763	2.355	1,8	-26	9	-19
Hilo de coser de fibra sintética o artificial (tn)	327	3.457	1,1	290	3.323	1,0	210	3.122	0,7	223	3.638	0,8	6	17	24
Plaquetas y objetos similares para útiles sin montar (kgn)	-	-	1,9	11.181	160	1,8	7.944	148	1,2	28.507	56	1,6	259	-62	36
<b>Químicos preparados</b>															
Mucilagos y espesativo derivados de vegetal (tn)	859	5.328	4,6	776	4.530	3,5	525	4.302	2,3	577	4.628	2,7	10	8	18
Carbono (negro de humo) (tn)	12.306	667	8,2	13.852	646	8,9	9.685	636	6,2	10.197	747	7,6	5	18	24

1433

IMPORTACIONES DE LOS PRINCIPALES PRODUCTOS ORDENADAS SEGÚN CLASIFICACIÓN CIIU  
Enero - Agosto 2003

INDUSTRIAS QUÍMICAS Valor en millones de US\$ cif										CLAVE 350					
Principales productos	2001			2002			ENERO - AGOSTO								
	Cantidad	Precio (US\$)	Valor	Cantidad	Precio (US\$)	Valor	2002			2003			% Var. 2003/2002		
							Cantidad	Precio (US\$)	Valor	Cantidad	Precio (US\$)	Valor	Cantidad	Precio	Valor
Glicerol (tn)	1.578	1.219	1,9	1.284	983	1,3	1.136	987	1,1	988	1.122	1,1	-13	14	-1
Suero con anticuerpos y demás fracciones de la sangre, para uso humano (kgn)	19.187	275	5,3	25.552	147	3,8	9.863	232	2,3	31.988	112	3,6	224	-52	56
Vacunas de uso humano (kgn)	58.241	205	12,0	62.191	189	11,8	59.101	183	10,8	74.253	176	13,1	26	-4	21
Vacunas de uso veterinario (kgn)	92.986	105	9,7	88.501	101	9,0	61.633	100	6,2	66.311	100	6,6	8	0	8
Medicamentos de uso humano no acondicionados para la venta al por menor (kgn)	268.350	12	3,1	175.456	14	2,4	134.682	14	1,9	145.938	16	2,3	8	14	23
Medicamentos de uso veterinario (tn)	1.000	15.948	16,0	1.149	11.845	13,6	840	11.014	9,3	723	12.755	9,2	-14	16	0
Medicamentos de uso humano para la venta al por menor (tn)	11.054	18.339	202,7	9.853	18.618	183,4	6.443	19.713	127,0	7.665	17.313	132,7	19	-12	4
Reactivos de diagnóstico y preparaciones opacificantes (kgn)	104.450	42	4,4	73.030	50	3,7	47.867	55	2,6	29.731	71	2,1	-38	28	-20
Preparaciones químicas anticonceptivas, a base de hormonas o espermicidas (kgn)	37.331	161	6,0	46.986	167	7,9	29.865	174	5,2	22.635	197	4,5	-24	14	-14
Pintura (tn)	6.576	2.390	15,7	5.275	2.250	11,9	3.645	2.252	8,2	3.442	2.370	8,2	-6	5	-1
Barniz (tn)	2.832	2.758	7,8	2.870	2.824	8,1	1.932	2.861	5,5	1.851	2.845	5,3	-4	-1	-5
Hojas para el marcado a fuego (kgn)	190.492	12	2,2	181.030	11	2,0	108.846	11	1,2	109.736	14	1,5	1	24	25
Masilla, cemento de resina; plaste para pintura (tn)	3.139	4.356	13,7	3.179	3.616	11,5	2.256	3.637	8,2	1.726	3.874	6,7	-24	6	-19
Tinta de imprimir (tn)	3.975	4.366	17,4	4.939	6.699	33,1	3.369	6.455	21,7	3.647	6.471	23,6	8	0	9
Tinta para escribir o dibujar y las demás tintas (kgn)	301.766	46	13,8	125.333	7	0,9	85.527	7	0,6	125.336	4	0,5	47	-38	-10
Mezcla de sustancias odoríferas del tipo utilizado en la industria alimentaria (tn)	1.733	9.944	17,2	1.824	10.048	18,3	1.178	10.244	12,1	1.301	9.631	12,5	10	-6	4
Las demás mezclas de sustancias odoríferas (kgn)	1.006.949	18	18,0	918.987	18	16,8	678.029	18	12,3	672.730	18	12,4	-1	2	1
Perfumes y agua de tocador (kgn)	1.122.669	15	16,9	1.004.272	15	15,2	672.060	15	10,0	985.394	10	10,1	47	-31	1
Preparaciones para el maquillaje de los labios (kgn)	143.260	27	3,9	104.502	30	3,1	65.052	31	2,0	56.763	32	1,8	-13	3	-10
Preparaciones para el maquillaje de los ojos (kgn)	122.476	33	4,0	110.757	32	3,5	75.954	31	2,4	85.640	29	2,5	13	-7	4



IMPORTACIONES DE LOS PRINCIPALES PRODUCTOS ORDENADAS SEGÚN CLASIFICACIÓN CIU  
Enero - Agosto 2003

Principales productos	CLAVE 350			INDUSTRIAS QUÍMICAS Valor en millones de US\$ cif											
	2001			2002			ENERO - AGOSTO								
							2002			2003			% Var. 2003/2002		
	Cantidad	Precio (US\$)	Valor	Cantidad	Precio (US\$)	Valor	Cantidad	Precio (US\$)	Valor	Cantidad	Precio (US\$)	Valor	Cantidad	Precio	Valor
Las demás preparaciones para maquillaje (tn)	2.563	9.097	23,3	3.272	6.562	21,5	1.707	8.651	14,8	1.774	8.884	15,8	4	3	7
Champú (tn)	7.445	1.811	13,5	7.324	1.631	11,9	4.428	1.707	7,6	5.845	1.461	8,5	32	-14	13
Las demás preparaciones capilares (tn)	5.852	3.291	19,3	6.821	2.650	18,1	4.429	2.834	12,6	4.683	2.553	12,0	6	-10	-5
Dentífrico (tn)	2.609	2.957	7,7	2.826	2.537	7,2	1.841	2.570	4,7	2.227	2.635	5,9	21	3	24
Preparaciones para afeitar y demás preparaciones para el baño (tn)	3.901	3.032	11,8	4.151	2.912	12,1	2.719	2.999	8,2	2.790	2.813	7,8	3	-6	-4
Desodorante (tn)	3.418	4.832	16,5	2.889	4.441	12,8	1.926	4.580	8,8	2.432	3.847	9,4	26	-16	6
Jabón de tocador (tn)	4.988	1.309	6,5	7.360	1.136	8,4	5.505	1.136	6,3	6.752	1.152	7,8	23	1	24
Los demás jabones y similares (tn)	5.333	1.000	5,3	1.098	1.493	1,6	768	1.476	1,1	847	1.518	1,3	10	3	13
Productos orgánicos tensoactivos, de carácter aniónico (tn)	7.628	1.202	9,2	8.204	1.176	9,6	6.022	1.131	6,8	5.719	1.165	6,7	-5	3	-2
Productos orgánicos tensoactivos, de carácter catiónico (tn)	1.323	2.041	2,7	1.261	2.127	2,7	905	2.151	1,9	764	2.177	1,7	-16	1	-15
Productos orgánicos tensoactivos, de carácter no iónico (tn)	4.892	1.558	7,6	4.478	1.543	6,9	3.209	1.496	4,8	2.902	1.658	4,8	-10	11	0
Preparaciones tensoactivas y demás preparaciones para lavar (tn)	30.493	1.244	37,9	34.545	1.029	35,5	25.497	1.002	25,5	23.328	1.056	24,6	-9	5	-4
Cera artificial y cera preparada (tn)	2.348	1.966	4,6	2.486	1.613	4,0	1.748	1.614	2,8	1.651	1.802	3,0	-6	12	5
Betún, crema y preparaciones similares para el calzado (tn)	533	3.271	1,7	418	3.726	1,6	311	3.766	1,2	364	2.910	1,1	17	-23	-10
Velas, cirios y artículos similares (tn)	1.073	1.948	2,1	1.185	1.924	2,3	642	1.719	1,1	800	1.912	1,5	25	11	39
Gelatina (tn)	1.504	3.560	5,4	1.651	3.657	6,0	1.139	3.650	4,2	1.167	3.417	4,0	3	-6	-4
Peptonas y sus derivados; las demás materias proteicas (tn)	8.802	1.052	9,3	5.286	1.164	6,2	3.730	1.349	5,0	4.372	841	3,7	17	-38	-27
Dextrina y demás almidones y féculas modificadas (tn)	5.530	648	3,6	8.953	625	5,6	6.184	632	3,9	8.514	594	5,1	38	-6	29
Adhesivos para la venta al por menor (tn)	721	6.599	4,8	821	5.788	4,8	463	6.286	2,9	615	5.414	3,3	33	-14	14
Adhesivos a base de materia plástica o de caucho (tn)	3.861	2.514	9,7	3.820	2.417	9,2	2.531	2.452	6,2	2.816	2.456	6,9	11	0	11
Placas para rayos X (m²)	-	-	6,4	1.463	4.070	6,0	1.092	3.639	4,0	1.207	4.013	4,8	10	10	22

1435

IMPORTACIONES DE LOS PRINCIPALES PRODUCTOS ORDENADAS SEGÚN CLASIFICACIÓN CIIU  
Enero - Agosto 2003

INDUSTRIAS QUÍMICAS Valor en millones de US\$ cif											CLAVE 350				
Principales productos	2001			2002			ENERO - AGOSTO								
	Cantidad	Precio (US\$)	Valor	Cantidad	Precio (US\$)	Valor	2002			2003			% Var. 2003/2002		
							Cantidad	Precio (US\$)	Valor	Cantidad	Precio (US\$)	Valor	Cantidad	Precio	Valor
Placas y películas planas, con un lado al menos superior a 255 mm (m²)	-	-	4,6	1.416	3.003	4,3	631	4.174	2,6	1.322	2.908	3,8	110	-30	46
Placas metálicas para la preparación de clisés (m²)	-	-	6,3	2.345	2.906	6,8	763	5.772	4,4	2.065	2.586	5,3	171	-55	21
Película, sin perforar, de anchura superior a 105 mm (m²)	-	-	3,5	908	3.626	3,3	666	3.252	2,2	1.348	1.893	2,6	102	-42	18
Película fotográfica en colores, de ancho superior a 16 e inferior o igual a 35 mm (metros)	-	-	8,6	11.186	679	7,6	6.027	759	4,6	19.628	197	3,9	226	-74	-15
Papel, cartón y textil, fotográficos, sensibilizados, sin impresión (tn)	1.915	5.927	11,3	2.524	4.397	11,1	1.582	4.340	6,9	2.076	3.603	7,5	31	-17	9
Productos y preparaciones químicas para uso fotográfico (tn)	1.873	6.185	11,6	1.974	5.906	11,7	1.305	5.961	7,8	1.492	5.628	8,4	14	-6	8
Aprestos y productos de acabado para la industria textil (tn)	789	2.455	1,9	1.085	2.001	2,2	728	2.070	1,5	1.133	1.738	2,0	56	-16	31
Aprestos y productos de acabado para la industria del papel (tn)	1.701	1.240	2,1	2.237	1.400	3,1	1.388	1.460	2,0	1.413	1.342	1,9	2	-8	-6
Aprestos y productos de acabado para la industria del cuero (tn)	831	1.747	1,5	762	1.748	1,3	622	1.741	1,1	548	1.754	1,0	-12	1	-11
Aditivo para aceite lubricante, que contengan aceite de petróleo (tn)	7.038	1.986	14,0	7.097	1.844	13,1	4.591	1.956	9,0	5.528	1.844	10,2	20	-6	14
Preparaciones antioxidantes y demás estabilizantes compuesto para caucho a plástico (tn)	1.791	2.584	4,6	1.928	2.497	4,8	1.297	2.493	3,2	1.408	2.426	3,4	9	-3	6
Disolvente y diluyente orgánicos compuestos (tn)	494	5.056	2,5	429	3.820	1,6	212	4.982	1,1	245	4.960	1,2	15	0	15
Iniciadores y aceleradores de reacción y preparaciones catalíticas (tn)	2.341	5.067	11,9	3.574	5.462	19,5	2.457	6.072	14,9	1.327	5.529	7,3	-46	-9	-51
Líquido para frenos hidráulicos y similares (tn)	1.041	1.925	2,0	1.035	1.794	1,9	732	1.796	1,3	907	1.677	1,5	24	-7	16
Preparaciones anticongelantes (tn)	2.010	1.004	2,0	1.994	938	1,9	1.284	838	1,1	1.495	1.126	1,7	16	34	56
Reactivo de diagnóstico o de laboratorio sobre cualquier soporte (kg)	737.837	32	23,4	788.231	32	25,1	552.424	30	16,4	455.220	40	18,2	-18	34	11
Productos para la corrección de escritos (tn)	147	10.789	1,6	119	9.029	1,1	67	8.445	0,6	67	7.830	0,5	0	-7	-7

IMPORTACIONES DE LOS PRINCIPALES PRODUCTOS ORDENADAS SEGÚN CLASIFICACIÓN CIU  
Enero - Agosto 2003

Principales productos	CLAVE 350			INDUSTRIAS QUÍMICAS Valor en millones de US\$ cif											
	2001			2002			ENERO - AGOSTO						% Var. 2003/2002		
	Cantidad	Precio (US\$)	Valor	Cantidad	Precio (US\$)	Valor	2002			2003			Cantidad	Precio	Valor
							Cantidad	Precio (US\$)	Valor	Cantidad	Precio (US\$)	Valor			
Preparaciones para concentrar mineral (tn)	10.174	2.889	29,4	9.586	3.141	30,1	6.751	2.954	19,9	6.218	3.204	19,9	-8	8	0
Goma base para fabricación de chicles (tn)	989	1.810	1,8	1.314	1.928	2,5	902	1.857	1,7	693	2.241	1,6	-23	21	-7
Productos residuales de la industria química (tn)	12.540	2.511	31,5	10.362	2.384	24,7	6.802	2.405	16,4	7.465	2.371	17,7	10	-1	8
Cinta magnética (miles de unidades)	18.121	697	12,6	14.034	749	10,5	9.829	725	7,1	8.060	855	6,9	-18	18	-3
Discos magnéticos (miles de unidades)	26.209	330	8,7	48.624	198	9,6	30.683	216	6,6	37.798	199	7,5	23	-8	13
Los demás soportes magnéticos (miles de unidades)	20.494	245	5,0	27.604	181	5,0	18.228	197	3,6	16.694	192	3,2	-8	-3	-11
<b>Petróleo y derivados</b>															
Coque metalúrgico de hulla (tn)	40.581	89	3,6	9.170	106	1,0	9.147	106	1,0	38.538	126	4,9	321	19	401
Éteres de petróleo (nafta solvente, bencina de extracción) (tn)	3.170	372	1,2	1.997	462	0,9	1.440	441	0,6	1.250	469	0,6	-13	6	-8
Gasolina para motor de vehículo terrestre (tn)	349.412	282	98,4	350.104	362	126,8	243.577	348	84,8	305.126	329	100,3	25	-6	18
Combustible para motor a reacción (tn)	688	284	0,2	18.289	319	5,8	18.289	319	5,8	15.842	276	4,4	-13	-14	-25
Queroseno (tn)	9.625	512	4,9	148	916	0,1	-	-	0,0	-	-	-	-	-	-
Espíritu de petróleo (tn)	4.616	397	1,8	1.131	339	0,4	1.049	336	0,4	4.550	380	1,7	334	13	391
Gas oil y diésel oil (petróleo diésel) (tn)	433.621	274	118,9	475.123	292	138,8	354.319	280	99,2	484.321	299	144,6	37	7	46
Aceite combustible residual pesado (fuel oil) (tn)	218.324	130	28,3	207.624	135	28,0	142.037	134	19,1	77.289	188	14,5	-46	40	-24
Aceite básico para fabricar aceite lubricante (tn)	97.924	432	42,3	79.786	424	33,8	61.105	422	25,8	62.508	445	27,8	2	5	8
Aceite blanco de uso farmacéutico (tn)	2.468	800	2,0	1.659	862	1,4	1.172	895	1,0	1.356	780	1,1	16	-13	1
Aceite lubricante terminado (tn)	16.747	1.145	19,2	14.055	1.329	18,7	9.562	1.354	13,0	14.420	1.089	15,7	51	-20	21
Grasa lubricante (tn)	2.664	2.038	5,4	1.882	2.735	5,1	1.348	2.719	3,7	1.649	2.513	4,1	22	-8	13
Aceite aislante para uso eléctrico (tn)	2.159	706	1,5	1.693	754	1,3	1.088	754	0,8	1.472	771	1,1	35	2	38
Los demás aceites destilados de petróleo (tn)	52.308	308	16,1	57.331	285	16,3	26.135	304	7,9	29.915	365	10,9	14	20	37
Gas propano, licuado (tn)	437.332	278	121,7	465.499	227	105,7	341.654	221	75,5	312.988	307	96,1	-8	39	27

1437

IMPORTACIONES DE LOS PRINCIPALES PRODUCTOS ORDENADAS SEGÚN CLASIFICACIÓN CIU  
Enero - Agosto 2003

INDUSTRIAS QUÍMICAS Valor en millones de US\$ cif										CLAVE 350					
Principales productos	2001			2002			ENERO - AGOSTO								
	Cantidad	Precio (US\$)	Valor	Cantidad	Precio (US\$)	Valor	2002			2003			% Var. 2003/2002		
							Cantidad	Precio (US\$)	Valor	Cantidad	Precio (US\$)	Valor	Cantidad	Precio	Valor
Gas butano, licuado (tn)	35.610	225	8,0	52.439	174	9,1	32.273	151	4,9	38.367	288	11,1	19	91	127
Los demás gases licuados (tn)	56.400	289	16,3	70.361	190	13,4	58.231	173	10,1	18.396	332	6,1	-68	92	-39
Parafina sólida (tn)	10.771	679	7,3	12.446	629	7,8	7.880	646	5,1	8.300	578	4,8	5	-10	-6
Cera de petróleo (tn)	2.232	945	2,1	1.604	1.028	1,6	924	1.173	1,1	1.234	1.031	1,3	33	-12	17
Coque de petróleo (tn)	21.153	151	3,2	183.741	37	6,8	147.219	33	4,8	209.643	43	8,9	42	31	86
Mezcla bituminosa de asfalto, de betún natural (tn)	160.091	134	21,4	72.700	150	10,9	67.525	151	10,2	64.427	157	10,1	-5	4	-1
Preparaciones lubricantes, que contengan superior o igual a 70% aceite de petróleo (tn)	4.254	2.065	8,8	4.024	2.038	8,2	2.324	2.337	5,4	3.443	2.231	7,7	48	-5	41
<b>Caucho</b>															
Caucho mezclado sin vulcanizar, en formas primarias (tn)	2.771	1.775	4,9	2.426	1.591	3,9	1.704	1.588	2,7	2.159	1.665	3,6	27	5	33
Placas, hojas y bandas de caucho no celular, vulcanizado sin endurecer (tn)	494	5.987	3,0	489	5.539	2,7	346	5.291	1,8	454	4.853	2,2	31	-8	21
Tubos de caucho vulcanizado sin endurecer (tn)	1.517	7.077	10,7	1.569	6.980	11,0	975	7.450	7,3	1.568	5.658	8,9	61	-24	22
Correas transportadoras, de caucho vulcanizado (tn)	-	-	14,1	3.941	3.359	13,2	2.786	3.306	9,2	2.721	3.333	9,1	-2	1	-2
Correas de transmisión, de caucho vulcanizado (tn)	-	-	8,3	637	11.407	7,3	406	11.432	4,6	476	11.595	5,5	17	1	19
Neumáticos de automóviles, nuevos de caucho (unidades)	684.852	22	15,1	753.668	21	16,0	505.984	22	11,0	525.139	21	10,9	4	-4	0
Neumáticos para autobús y camión, nuevos de caucho (unidades)	364.779	130	47,5	363.753	124	45,2	250.506	128	32,0	311.937	116	36,1	25	-9	13
Neumáticos de bicicleta, nuevos de caucho (miles de unidades)	1.744	1.280	2,2	1.409	1.400	2,0	928	1.319	1,2	727	1.270	0,9	-22	-4	-25
Neumáticos para vehículo todo terreno, nuevos de caucho (unidades)	51.395	1.605	82,5	45.027	1.593	71,7	30.016	1.518	45,6	39.442	1.249	49,3	31	-18	8
Los demás neumáticos, nuevos de caucho (unidades)	524.746	28	14,4	522.057	31	16,0	370.667	30	11,3	342.316	31	10,5	-8	1	-7
Protectores, bandajes y bandas de rodadura, de caucho (tn)	-	-	8,6	3.945	2.111	8,3	2.539	2.124	5,4	2.836	2.120	6,0	12	0	11

IMPORTACIONES DE LOS PRINCIPALES PRODUCTOS ORDENADAS SEGÚN CLASIFICACIÓN CIU  
Enero - Agosto 2003

Principales productos	CLAVE 350			INDUSTRIAS QUÍMICAS Valor en millones de US\$ cif											
	2001			2002			ENERO - AGOSTO								
	Cantidad	Precio (US\$)	Valor	Cantidad	Precio (US\$)	Valor	2002			2003			% Var. 2003/2002		
							Cantidad	Precio (US\$)	Valor	Cantidad	Precio (US\$)	Valor	Cantidad	Precio	Valor
Cámaras de caucho para neumáticos, de automóvil, autobús o camión (miles de unidades)	468	5.442	2,5	450	4.601	2,1	276	5.521	1,5	285	5.235	1,5	4	-5	-2
Las demás cámaras de caucho para neumático (miles de unidades)	2.153	769	1,7	1.917	802	1,5	1.221	833	1,0	1.234	720	0,9	1	-14	-13
Artículos de higiene o de farmacia, de caucho vulcanizado sin endurecer (tn)	-	-	1,8	305	6.204	1,9	284	5.324	1,5	421	4.637	2,0	48	-13	29
Guantes de caucho vulcanizado sin endurecer (tn)	-	-	7,7	2.647	3.005	8,0	1.700	3.029	5,1	1.680	3.221	5,4	-1	6	5
Artículos para uso técnico, de caucho vulcanizado sin endurecer (tn)	-	-	7,1	655	12.941	8,5	428	12.298	5,3	388	14.462	5,6	-9	18	7
Juntas o empaquetaduras, de caucho vulcanizado sin endurecer (tn)	-	-	4,1	260	18.384	4,8	170	18.326	3,1	219	17.519	3,8	29	-4	24
Las demás manufacturas, de caucho vulcanizado sin endurecer (tn)	-	-	5,3	1.492	4.668	7,0	911	4.953	4,5	1.313	3.806	5,0	44	-23	11
Calzado deportivo, con suela y parte superior de caucho o plástico (miles de pares)	545	6.716	3,7	1.336	8.724	11,7	739	9.832	7,3	1.513	9.649	14,6	105	-2	101
Calzado que cubre el tobillo, con suela y parte superior de caucho o plástico (miles de pares)	860	7.165	6,2	999	6.646	6,6	894	6.644	5,9	1.120	7.163	8,0	25	8	35
Los demás calzados con suela y parte superior de caucho o plástico (miles de pares)	12.383	3.569	44,2	12.731	3.199	40,7	5.260	4.253	22,4	5.472	4.133	22,6	4	-3	1
Calzado deportivo, con suela de caucho o plástico y parte superior de material textil (miles de pares)	786	11.468	9,0	918	7.166	6,6	662	7.001	4,6	544	9.021	4,9	-18	29	6
Los demás calzados con suela de caucho o de plástico (miles de pares)	4.674	2.470	11,5	5.534	2.671	14,8	3.218	2.823	9,1	4.455	2.490	11,1	38	-12	22
Suelas y tacones, de caucho o de plástico (miles de pares)	921	5.963	5,5	679	6.394	4,3	459	6.368	2,9	326	6.446	2,1	-29	1	-28
<b>Plásticos</b>															
Monofilamento, barras, varillas y perfiles, de plástico (miles de pares)	887	4.039	3,6	1.225	3.289	4,0	937	3.160	3,0	1.351	3.060	4,1	44	-3	40
Tripa artificial de celulosa regenerada (celofán) (tn)	-	-	5,4	608	9.293	5,6	456	9.162	4,2	450	8.830	4,0	-1	-4	-5

IMPORTACIONES DE LOS PRINCIPALES PRODUCTOS ORDENADAS SEGÚN CLASIFICACIÓN CIIU  
Enero - Agosto 2003

INDUSTRIAS QUÍMICAS Valor en millones de US\$ cif											CLAVE 350				
Principales productos	2001			2002			ENERO - AGOSTO								
	Cantidad	Precio (US\$)	Valor	Cantidad	Precio (US\$)	Valor	2002			2003			% Var. 2003/2002		
							Cantidad	Precio (US\$)	Valor	Cantidad	Precio (US\$)	Valor	Cantidad	Precio	Valor
Tubos rígidos de plástico (tn)	-	-	7,5	3.304	2.625	8,7	2.559	2.688	6,9	1.284	2.037	2,6	-50	-24	-62
Tubos flexibles de materia plástica artificial (tn)	-	-	11,8	2.477	4.391	10,9	1.755	4.472	7,8	1.669	4.470	7,5	-5	0	-5
Accesorios de materia plástica artificial para tubería (tn)	-	-	6,0	1.027	5.385	5,5	729	5.468	4,0	679	6.004	4,1	-7	10	2
Revestimientos de PVC para muros y pisos (tn)	4.293	1.190	5,1	3.589	1.180	4,2	2.674	1.192	3,2	2.172	1.207	2,6	-19	1	-18
Placas, hojas, bandas y demás formas planas, autoadhesivas, de plástico (tn)	6.794	4.071	27,7	6.776	3.901	26,4	4.662	3.925	18,3	5.255	3.593	18,9	13	-8	3
Placas, hojas, película y similares, de polímeros de etileno (tn)	10.737	1.923	20,6	12.426	1.509	18,8	8.730	1.512	13,2	6.356	1.603	10,2	-27	6	-23
Placas, hojas, película y similares, de propileno (tn)	4.430	2.098	9,3	7.830	1.482	11,6	6.386	1.367	8,7	3.028	2.015	6,1	-53	47	-30
Placas, hojas, película, bandas y láminas de PVC (tn)	6.917	2.452	17,0	9.010	2.081	18,7	6.057	2.128	12,9	5.752	2.093	12,0	-5	-2	-7
Placas, hojas, película y similares, de polímero acrílico (tn)	970	2.653	2,6	975	2.340	2,3	738	2.349	1,7	793	2.261	1,8	7	-4	3
Placas, hojas, película y similares, de policarbonato (tn)	431	5.266	2,3	590	4.486	2,6	373	4.485	1,7	734	4.247	3,1	97	-5	86
Placas, hojas, película y similares, de politereftalato de etileno (tn)	1.706	2.895	4,9	1.912	2.910	5,6	1.375	2.918	4,0	1.540	3.061	4,7	12	5	17
Placas, hojas, película y similares, de poliéster (tn)	960	4.334	4,2	968	3.852	3,7	605	4.058	2,5	610	4.073	2,5	1	0	1
Las demás placas, láminas, hojas y tiras de plástico (tn)	7.001	3.353	23,5	8.866	3.125	27,7	6.201	3.110	19,3	5.709	3.039	17,4	-8	-2	-10
Cajas, jaulas y artículos similares, de plástico (tn)	-	-	7,1	3.543	1.856	6,6	1.867	1.942	3,6	2.252	1.735	3,9	21	-11	8
Sacos, bolsas y cucuruchos, de polímero de etileno (tn)	-	-	10,0	2.558	4.916	12,6	1.521	5.157	7,8	1.884	5.436	10,2	24	5	31
Sacos, bolsas y cucuruchos, de los demás plásticos (tn)	-	-	6,0	2.074	2.828	5,9	1.659	2.477	4,1	1.330	4.261	5,7	-20	72	38
Bombonas, botellas, frascos y artículos similares, de plástico (tn)	-	-	16,1	6.374	1.879	12,0	3.891	1.895	7,4	4.136	1.935	8,0	6	2	9
Tapones, tapas, cápsulas y demás dispositivos de cierre, de plástico (tn)	-	-	21,9	4.627	3.135	14,5	3.619	2.432	8,8	1.846	5.669	10,5	-49	133	19

IMPORTACIONES DE LOS PRINCIPALES PRODUCTOS ORDENADAS SEGÚN CLASIFICACIÓN CIU  
Enero - Agosto 2003

Principales productos	CLAVE 350			INDUSTRIAS QUÍMICAS Valor en millones de US\$ cif											
	2001			2002			ENERO - AGOSTO								
							2002			2003			% Var. 2003/2002		
	Cantidad	Precio (US\$)	Valor	Cantidad	Precio (US\$)	Valor	Cantidad	Precio (US\$)	Valor	Cantidad	Precio (US\$)	Valor	Cantidad	Precio	Valor
Los demás artículos para el transporte o envasado, de plástico (tn)	-	-	8,6	2.825	4.659	13,2	1.512	4.790	7,2	2.856	4.345	12,4	89	-9	71
Vajillas y demás artículos para el servicio de mesa, de plástico (tn)	-	-	11,9	3.949	2.935	11,6	2.321	2.906	6,7	2.868	2.314	6,6	24	-20	-2
Los demás artículos de uso doméstico, de plástico (tn)	-	-	5,9	1.443	4.167	6,0	810	4.432	3,6	1.703	3.684	6,3	110	-17	75
Artículos para construcción, de plástico (tn)	-	-	6,1	1.761	3.155	5,6	1.144	3.324	3,8	1.561	3.057	4,8	36	-8	25
Aisladores eléctricos de materia plástica (tn)	-	-	2,9	336	9.294	3,1	275	8.654	2,4	225	9.610	2,2	-18	11	-9
Muebles de plástico (tn)	-	-	3,7	837	2.698	2,3	469	3.067	1,4	370	2.870	1,1	-21	-6	-26
Las demás manufacturas de plástico (tn)	-	-	49,2	10.907	4.479	48,9	7.006	4.492	31,5	7.689	4.271	32,8	10	-5	4
RESTANTES			172,4			173,6			115,5			139,0			
TOTAL AGREGACIÓN MAYOR			3.387,9			3.204,2			2.208,1			2.441,3			

INDUSTRIAS DE PRODUCTOS MINERALES NO METÁLICOS												CLAVE 360			
Valor en millones de US\$ cif															
Principales productos	2001			2002			ENERO - AGOSTO								
	Cantidad	Precio (US\$)	Valor	Cantidad	Precio (US\$)	Valor	2002			2003			% Var. 2003/2002		
							Cantidad	Precio (US\$)	Valor	Cantidad	Precio (US\$)	Valor	Cantidad	Precio	Valor
<b>Cerámicos</b>															
Ladrillos y piezas cerámicas de construcción (tn)	10.999	897	9,9	12.643	925	11,7	7.842	958	7,5	10.937	1.169	12,8	39	22	70
Retortas, crisoles, mufas y demás artículos cerámicos refractarios (tn)	-	-	6,3	695	6.517	4,5	438	6.376	2,8	813	4.482	3,6	86	-30	31
Baldosas y similares, sin barniz, de cerámica (m²)	285	10.650	3,0	332	9.416	3,1	209	9.290	1,9	523	4.781	2,5	150	-49	29
Baldosas y cerámicas para pavimentación (m²)	7.359	4.040	29,7	10.560	3.263	34,5	6.757	3.362	22,7	7.177	2.973	21,3	6	-12	-6
Artículos para uso técnico, de cerámica (tn)	-	-	1,9	455	5.521	2,5	339	4.791	1,6	293	5.856	1,7	-14	22	6
Fregaderos, lavabos, inodoros, bañeras y aparatos fijos, de cerámica (miles de unidades)	287	21.001	6,0	286	20.126	5,8	205	19.680	4,0	214	16.573	3,6	5	-16	-12
Artículos de uso doméstico o de tocador de porcelana (tn)	-	-	7,7	6.753	885	6,0	3.698	895	3,3	4.548	797	3,6	23	-11	10
Artículos de uso doméstico o de tocador de cerámica (tn)	-	-	9,8	8.696	1.061	9,2	4.366	1.081	4,7	6.175	971	6,0	41	-10	27
Estatuillas y demás objetos de cerámica (tn)	-	-	4,7	2.216	1.811	4,0	1.330	1.845	2,5	1.316	1.521	2,0	-1	-18	-18
Aisladores eléctricos de vidrio, cerámica o similares (tn)	-	-	2,8	1.972	2.227	4,4	1.255	2.189	2,7	728	2.349	1,7	-42	7	-38
<b>Vidrio</b>															
Vidrio en bolas, barras, varillas o tubos sin trabajar (tn)	1.323	1.999	2,6	1.032	2.058	2,1	741	2.094	1,6	694	2.121	1,5	-6	1	-5
Placas y hojas, sin armar, de vidrio colado o laminado (m²)	-	-	1,4	496	2.851	1,4	378	2.655	1,0	388	2.703	1,0	3	2	4
Vidrio flotado, desbastado o pulido, en placas u hojas (m²)	-	-	10,5	3.717	2.671	9,9	2.990	2.489	7,4	3.044	2.656	8,1	2	7	9
Vidrio de seguridad templado y contraplacado	-	-	5,3	-	-	5,8	-	-	4,2	-	-	3,6	-	-	-15
Espejos retrovisores para vehículo (tn)	-	-	2,4	224	10.524	2,4	157	9.968	1,6	188	7.926	1,5	19	-20	-5
Los demás espejos de vidrio (tn)	-	-	2,5	1.768	1.153	2,0	1.470	1.007	1,5	966	1.149	1,1	-34	14	-25
Botellas de vidrio para bebidas (tn)	19.065	372	7,1	7.492	447	3,3	3.101	419	1,3	12.515	366	4,6	304	-13	253



IMPORTACIONES DE LOS PRINCIPALES PRODUCTOS ORDENADAS SEGÚN CLASIFICACIÓN CIU  
Enero - Agosto 2003

Principales productos	CLAVE 360			INDUSTRIAS DE PRODUCTOS MINERALES NO METÁLICOS Valor en millones de US\$ cif											
	2001			2002			ENERO - AGOSTO						% Var. 2003/2002		
	Cantidad	Precio (US\$)	Valor	Cantidad	Precio (US\$)	Valor	2002			2003			Cantidad	Precio	Valor
							Cantidad	Precio (US\$)	Valor	Cantidad	Precio (US\$)	Valor			
Frascos de vidrio (tn)	1.585	1.601	2,5	1.325	1.804	2,4	984	1.796	1,8	1.760	1.607	2,8	79	-11	60
Objetos de cristal para el servicio de mesa o de cocina (tn)	625	3.914	2,4	405	4.294	1,7	277	4.105	1,1	297	3.914	1,2	7	-5	2
Objetos de vidrio para el servicio de mesa o de cocina (tn)	14.883	1.213	18,1	14.074	1.124	15,8	8.755	1.101	9,6	9.955	1.285	12,8	14	17	33
Artículos de vidrio y sus manufacturas (tn)	1.930	2.086	4,0	1.790	1.740	3,1	952	2.033	1,9	932	2.724	2,5	-2	34	31
Fibra de vidrio y sus manufacturas (tn)	3.571	2.301	8,2	3.985	1.969	7,8	2.707	2.003	5,4	2.881	2.036	5,9	6	2	8
<b>Otros productos minerales no metálicos</b>															
Laminadores de metal y sus cilindros (unidades)	1.039	4.689	4,9	418	5.708	2,4	298	4.318	1,3	292	6.992	2,0	-2	62	59
Cal viva (tn)	92.431	93	8,6	113.326	82	9,3	69.267	85	5,9	96.012	76	7,3	39	-10	24
Cemento sin pulverizar ( <i>clínquer</i> ) (tn)	403.068	30	11,9	298.779	29	8,7	174.854	29	5,0	131.043	33	4,3	-25	14	-15
Cemento Portland (tn)	117.231	53	6,3	162.320	68	11,1	115.105	67	7,7	167.875	71	12,0	46	7	56
Cemento, mortero y hormigón refractarios (tn)	8.404	658	5,5	6.020	746	4,5	3.608	744	2,7	6.121	741	4,5	70	0	69
Pavimentos de piedra natural y sus manufacturas (tn)	8.693	613	5,3	7.519	560	4,2	5.275	543	2,9	6.030	523	3,2	14	-4	10
Muelas para moler o desfibrar y artículos similares (tn)	2.506	4.668	11,7	2.395	4.872	11,7	1.771	4.671	8,3	1.629	4.887	8,0	-8	5	-4
Abrasivos naturales o artificiales con soporte textil u otra (tn)	847	6.486	5,5	1.003	6.036	6,1	710	5.848	4,2	745	6.346	4,7	5	9	14
Lana de escoria de roca y minerales similares (tn)	4.494	996	4,5	4.565	1.065	4,9	3.012	1.070	3,2	2.741	1.002	2,7	-9	-6	-15
Manufacturas de cemento, yeso, asfalto o similares (tn)	19.928	364	7,2	35.120	241	8,5	24.118	252	6,1	31.035	209	6,5	29	-17	7
Guarniciones para frenos, embragues o de órganos de fricción (tn)	952	2.677	2,5	984	2.410	2,4	668	2.568	1,7	860	2.154	1,9	29	-16	8
RESTANTES			90,2			11,2			159,9			122,7			
TOTAL AGREGACIÓN MAYOR			244,1			228,4			301,0			285,2			

1443

IMPORTACIONES DE LOS PRINCIPALES PRODUCTOS ORDENADAS SEGÚN CLASIFICACIÓN CIIU  
Enero - Agosto 2003

INDUSTRIAS METÁLICAS BÁSICAS Valor en millones de US\$ cif										CLAVE 370					
Principales productos	2001			2002			ENERO - AGOSTO								
	Cantidad	Precio (US\$)	Valor	Cantidad	Precio (US\$)	Valor	2002			2003			% Var. 2003/2002		
							Cantidad	Precio (US\$)	Valor	Cantidad	Precio (US\$)	Valor	Cantidad	Precio	Valor
<b>Hierro y acero</b>															
Ferromanganeso (tn)	5.495	761	4,2	9.783	530	5,2	6.791	535	3,6	5.803	627	3,6	-15	17	0
Ferrosilicio (tn)	6.954	624	4,3	2.663	618	1,6	1.742	654	1,1	4.714	580	2,7	171	-11	140
Ferro-silicio-manganeso (tn)	3.830	504	1,9	3.698	494	1,8	2.495	494	1,2	3.332	495	1,6	34	0	34
Ferrocromo (tn)	2.555	660	1,7	2.498	639	1,6	1.387	636	0,9	1.426	715	1,0	3	12	16
Las demás ferroaleaciones (tn)	1.329	1.444	1,9	1.074	1.547	1,7	565	1.413	0,8	569	1.497	0,9	1	6	7
Granallas y polvo de fundición, de hierro o acero (tn)	1.971	711	1,4	2.407	589	1,4	1.742	590	1,0	1.116	566	0,6	-36	-4	-38
Planchas de acero sin alear laminadas en caliente (tn)	227.837	269	61,4	236.324	247	58,3	177.803	235	41,8	181.684	330	60,0	2	40	44
Planchas de acero sin alear, laminadas en frío (tn)	26.632	364	9,7	17.090	379	6,5	10.707	363	3,9	18.984	441	8,4	77	22	116
Productos laminados de acero sin alear, chapados o revestidos (tn)	101.779	557	56,7	110.967	517	57,4	86.223	507	43,7	74.476	619	46,1	-14	22	6
Flejes de acero sin alear, sin chapar, ni revestir (tn)	40.829	324	13,2	29.122	337	9,8	24.172	324	7,8	10.320	456	4,7	-57	41	-40
Productos laminados planos de acero sin alear, chapados o revestidos (tn)	8.691	684	5,9	21.173	558	11,8	12.422	581	7,2	12.191	596	7,3	-2	3	1
Alambrón de acero sin alear (tn)	46.946	269	12,6	36.038	243	8,8	30.981	240	7,4	13.312	292	3,9	-57	22	-48
Barras de acero sin alear (tn)	50.592	306	15,5	43.515	316	13,8	24.609	314	7,7	34.006	385	13,1	38	23	70
Perfiles de acero sin alear (tn)	22.309	313	7,0	26.055	285	7,4	18.559	275	5,1	17.068	332	5,7	-8	21	11
Acero inoxidable (tn)	16.327	1.936	31,6	17.134	1.700	29,1	9.902	1.612	16,0	17.192	1.793	30,8	74	11	93
Planchas de acero aleado (tn)	22.165	635	14,1	15.805	656	10,4	11.653	630	7,3	9.749	719	7,0	-16	14	-5
Flejes de acero aleado (tn)	1.923	1.454	2,8	1.611	1.809	2,9	979	1.845	1,8	982	1.554	1,5	0	-16	-15
Barras de acero aleado (tn)	159.751	363	57,9	173.721	350	60,8	111.984	353	39,6	88.043	363	31,9	-21	3	-19
Carriles (rieles) de acero (tn)	4.058	559	2,3	4.066	518	2,1	2.131	680	1,5	10.919	385	4,2	412	-43	190
Los demás elementos para vía férrea (tn)	634	2.218	1,4	878	3.300	2,9	685	2.389	1,6	1.272	4.288	5,5	86	79	233
Tubos de acero (tn)	44.536	1.185	52,8	64.993	833	54,2	40.468	773	31,3	41.153	856	35,2	2	11	13
Accesorios de acero para tubería (tn)	4.220	4.415	18,6	5.359	3.686	19,8	3.686	3.588	13,2	3.430	3.911	13,4	-7	9	1

IMPORTACIONES DE LOS PRINCIPALES PRODUCTOS ORDENADAS SEGÚN CLASIFICACIÓN CIU  
Enero - Agosto 2003

Principales productos	CLAVE 370			INDUSTRIAS METÁLICAS BÁSICAS Valor en millones de US\$ cif											
	2001			2002			ENERO - AGOSTO						% Var. 2003/2002		
	Cantidad	Precio (US\$)	Valor	Cantidad	Precio (US\$)	Valor	2002			2003			Cantidad	Precio	Valor
							Cantidad	Precio (US\$)	Valor	Cantidad	Precio (US\$)	Valor			
Bolas de acero y artículos similares para molino (tn)	20.833	479	10,0	9.941	530	5,3	8.226	510	4,2	3.712	590	2,2	-55	16	-48
Las demás manufacturas moldeadas de fundición, de hierro o acero (tn)	2.779	2.182	6,1	2.279	1.948	4,4	1.597	1.660	2,7	1.357	1.961	2,7	-15	18	0
<b>Metales no ferrosos</b>															
Hidróxido de aluminio (tn)	6.896	202	1,4	1.371	527	0,7	534	646	0,3	5.559	228	1,3	942	-65	268
Desperdicios y desechos de cobre (tn)	-	-	2,0	1.464	1.003	1,5	1.192	997	1,2	890	1.245	1,1	-25	25	-7
Barras, perfiles, tubos y similares, de cobre (tn)	876	4.168	3,7	1.151	4.645	5,3	895	4.118	3,7	1.483	3.195	4,7	66	-22	29
Chapas y tiras de aleaciones de cobre (tn)	701	2.682	1,9	120	3.024	0,4	77	3.119	0,2	203	2.461	0,5	163	-21	108
Tubos de cobre (tn)	1.494	3.118	4,7	992	3.151	3,1	693	3.312	2,3	366	3.292	1,2	-47	-1	-48
Accesorios de tubería de aleaciones de cobre (tn)	750	4.557	3,4	505	5.472	2,8	374	5.228	2,0	512	5.325	2,7	37	2	40
Níquel en bruto (tn)	-	-	3,1	112	7.521	0,8	82	7.355	0,6	142	8.482	1,2	73	15	99
Aluminio en bruto (tn)	-	-	28,2	17.716	1.520	26,9	12.765	1.529	19,5	11.892	1.567	18,6	-7	3	-4
Barras y perfiles de aluminio (tn)	3.494	3.288	11,5	4.249	2.901	12,3	3.184	2.943	9,4	2.586	2.863	7,4	-19	-3	-21
Hojas gruesas de aluminio (tn)	5.428	3.120	16,9	5.124	2.665	13,7	3.185	2.759	8,8	3.516	2.528	8,9	10	-8	1
Hojas delgadas de aluminio (tn)	4.986	4.046	20,2	5.115	3.720	19,0	3.586	3.658	13,1	3.586	3.921	14,1	0	7	7
Tubos y sus accesorios, de aluminio (tn)	1.139	4.280	4,9	278	5.651	1,6	195	5.417	1,1	175	5.568	1,0	-10	3	-8
Plomo en bruto refinado (tn)	-	-	2,8	2.014	638	1,3	1.499	687	1,0	1.738	429	0,7	16	-38	-28
Zinc en bruto (tn)	-	-	12,3	10.681	863	9,2	7.095	874	6,2	7.165	876	6,3	1	0	1
Estaño sin alear en bruto (tn)	-	-	3,5	531	4.239	2,3	399	4.177	1,7	420	4.813	2,0	5	15	21
RESTANTES			15,2			17,1			13,4			16,0			
TOTAL AGREGACIÓN MAYOR			521,9			490,1			332,2			375,5			

1445

IMPORTACIONES DE LOS PRINCIPALES PRODUCTOS ORDENADAS SEGÚN CLASIFICACIÓN CIIU  
Enero - Agosto 2003

INDUSTRIAS DE PRODUCTOS METÁLICOS, MAQUINARIA, EQUIPOS Valor en millones de US\$ cif												CLAVE 380			
Principales productos	2001			2002			ENERO - AGOSTO								
	Cantidad	Precio (US\$)	Valor	Cantidad	Precio (US\$)	Valor	2002			2003			% Var. 2003/2002		
							Cantidad	Precio (US\$)	Valor	Cantidad	Precio (US\$)	Valor	Cantidad	Precio	Valor
<b>Productos metálicos</b>															
Alambre de hierro o acero sin alea (tn)	16.604	583	9,7	10.926	627	6,9	6.599	642	4,2	8.668	622	5,4	31	-3	27
Construcciones y sus partes de hierro o acero (tn)	25.478	1.389	35,4	28.358	1.272	36,1	18.481	1.221	22,6	8.556	1.978	16,9	-54	62	-25
Barriles, tambores, bidones y demás recipientes de hierro o acero (tn)	-	-	10,9	3.046	2.719	8,3	2.185	1.999	4,4	2.473	3.108	7,7	13	55	76
Recipientes para gas comprimido o licuado, de hierro o acero (tn)	-	-	8,2	2.637	2.603	6,9	1.460	2.889	4,2	3.072	1.660	5,1	110	-43	21
Gaviones, mallas y artículos similares, de hierro o acero (tn)	14.907	1.106	16,5	11.442	1.334	15,3	7.668	1.290	9,9	8.149	1.342	10,9	6	4	11
Cadenas y sus partes, de hierro o acero (tn)	3.975	3.064	12,2	3.721	3.321	12,4	2.285	3.514	8,0	3.244	3.075	10,0	42	-12	24
Puntas, clavos, grapas y artículos similares, de hierro o acero (tn)	4.229	1.177	5,0	2.706	1.435	3,9	1.759	1.476	2,6	1.658	1.589	2,6	-6	8	1
Pernos, tuercas y artículos similares, de hierro o acero (tn)	9.077	2.848	25,8	9.560	2.667	25,5	6.857	2.498	17,1	6.173	3.174	19,6	-10	27	14
Muelles, ballestas y sus hojas, de hierro o acero (tn)	1.550	2.642	4,1	1.951	2.298	4,5	1.401	2.187	3,1	858	3.220	2,8	-39	47	-10
Radiadores y sus partes, de fundición, de hierro o acero (tn)	-	-	2,3	1.357	1.470	2,0	981	1.487	1,5	1.348	1.548	2,1	38	4	43
Artículos para uso doméstico, de hierro o acero (tn)	3.083	3.843	11,8	4.705	3.753	17,7	2.581	3.568	9,2	2.691	3.664	9,9	4	3	7
Artículos de higiene o tocador, de hierro o acero (tn)	3.048	2.551	7,8	3.703	2.420	9,0	2.802	2.300	6,4	2.807	2.287	6,4	0	-1	0
Las demás manufacturas de hierro o de acero (tn)	4.200	3.450	14,5	4.679	3.773	17,7	3.027	3.987	12,1	3.556	3.727	13,3	17	-7	10
Construcciones y sus partes de aluminio (tn)	812	6.010	4,9	548	5.641	3,1	339	5.709	1,9	974	3.789	3,7	187	-34	90
Envases de aluminio (tn)	-	-	50,8	13.837	3.464	47,9	9.556	3.486	33,3	9.532	2.943	28,0	0	-16	-16
Cable desnudo de aluminio (tn)	3.921	2.259	8,9	7.566	2.156	16,3	5.264	2.161	11,4	2.074	2.224	4,6	-61	3	-59
Artículos de uso doméstico y sus partes, de aluminio (tn)	543	6.077	3,3	527	5.655	3,0	337	5.719	1,9	565	4.641	2,6	68	-19	36
Las demás manufacturas de aluminio (tn)	1.696	5.224	8,9	1.703	4.566	7,8	1.002	4.969	5,0	1.284	3.886	5,0	28	-22	0

IMPORTACIONES DE LOS PRINCIPALES PRODUCTOS ORDENADAS SEGÚN CLASIFICACIÓN CIU  
Enero - Agosto 2003

Principales productos	CLAVE 380			INDUSTRIAS DE PRODUCTOS METÁLICOS, MAQUINARIA Y EQUIPOS Valor en millones de US\$ cif											
	2001			2002			ENERO - AGOSTO								
	Cantidad	Precio (US\$)	Valor	Cantidad	Precio (US\$)	Valor	2002			2003			% Var. 2003/2002		
							Cantidad	Precio (US\$)	Valor	Cantidad	Precio (US\$)	Valor	Cantidad	Precio	Valor
Manufacturas de plomo (tn)	1.106	1.839	2,0	1.573	1.729	2,7	1.140	1.646	1,9	652	1.729	1,1	-43	5	-40
Las demás manufacturas de cobre (tn)	335	5.386	1,8	262	5.881	1,5	173	6.622	1,1	220	6.470	1,4	27	-2	24
Herramientas de mano agrícolas, hortícolas y forestales (tn)	-	-	2,8	1.210	2.683	3,2	805	2.728	2,2	706	2.716	1,9	-12	0	-13
Sierras de mano y hojas de sierra de cualquier clase (tn)	-	-	8,3	799	10.097	8,1	555	9.711	5,4	478	13.168	6,3	-14	36	17
Limas, escofinas, alicates y herramientas similares, de mano (tn)	-	-	3,8	627	6.028	3,8	437	6.134	2,7	370	6.923	2,6	-16	13	-5
Llaves de ajuste manual (tn)	-	-	4,7	976	4.921	4,8	722	4.744	3,4	623	5.907	3,7	-14	25	8
Las demás herramientas de mano (tn)	-	-	8,6	2.429	3.653	8,9	1.614	3.508	5,7	1.571	3.664	5,8	-3	4	2
Cuchillos y navajas, con hoja cortante o dentada (miles de unidades)	10.869	456	5,0	7.525	494	3,7	4.826	480	2,3	5.365	591	3,2	11	23	37
Navajas y máquinas de afeitar (miles de unidades)	67.910	206	14,0	69.959	173	12,1	43.115	167	7,2	46.323	163	7,5	7	-3	4
Hojas para máquina de afeitar (miles de unidades)	21.509	273	5,9	18.213	226	4,1	13.505	247	3,3	10.472	218	2,3	-22	-12	-32
Tijeras y sus hojas (tn)	-	-	1,6	221	7.338	1,6	118	7.191	0,8	98	7.503	0,7	-17	4	-13
Cucharas, tenedores, cucharones y artículos similares (tn)	-	-	7,6	1.294	5.067	6,6	633	5.166	3,3	773	4.950	3,8	22	-4	17
Candados, cerraduras y artículos similares, de metal común (tn)	1.444	5.391	7,8	1.540	5.510	8,5	1.142	5.416	6,2	1.032	5.089	5,3	-10	-6	-15
Guarniciones, herrajes y similares de metal común (tn)	3.248	4.802	15,6	2.936	4.653	13,7	2.220	4.503	10,0	2.200	4.424	9,7	-1	-2	-3
Mecanismos de encuadernación (tn)	735	2.708	2,0	715	2.869	2,1	408	3.166	1,3	784	2.502	2,0	92	-21	52
Adornos de metal común (tn)	441	6.057	2,7	591	4.943	2,9	340	4.679	1,6	322	5.021	1,6	-5	7	2
Tubos flexibles de metal común (tn)	655	2.872	1,9	519	4.499	2,3	418	4.068	1,7	284	4.648	1,3	-32	14	-22
Tapones y tapas y demás accesorios para envases (tn)	3.381	4.537	15,3	2.898	4.900	14,2	1.832	4.699	8,6	2.028	5.118	10,4	11	9	21
Alambre, varillas, tubos, electrodos y artículos similares (tn)	3.501	1.794	6,3	3.884	1.834	7,1	2.723	1.820	5,0	2.570	1.990	5,1	-6	9	3
Calderas de vapor, excepto de calefacción central	-	-	6,1	-	-	0,9	-	-	0,4	-	-	55,2	-	-	13.428

1447

INDUSTRIAS DE PRODUCTOS METÁLICOS, MAQUINARIA, EQUIPOS Valor en millones de US\$ cif										CLAVE 380					
Principales productos	2001			2002			ENERO - AGOSTO								
	Cantidad	Precio (US\$)	Valor	Cantidad	Precio (US\$)	Valor	2002			2003			% Var. 2003/2002		
							Cantidad	Precio (US\$)	Valor	Cantidad	Precio (US\$)	Valor	Cantidad	Precio	Valor
Partes de calderas de vapor (tn)	-	-	2,5	1.011	4.761	4,8	308	9.408	2,9	322	8.697	2,8	5	-8	-3
Calderas para calefacción central (unidades)	9.508	431	4,1	9.958	417	4,2	6.579	402	2,6	7.729	429	3,3	17	7	26
Los demás intercambiadores de calor (unidades)	28.335	864	24,5	21.929	1.421	31,2	11.371	2.174	24,7	35.860	653	23,4	215	-70	-5
Secadores industriales (unidades)	965	25.485	24,6	570	20.815	11,9	336	31.363	10,5	459	13.901	6,4	37	-56	-39
Intercambiadores de calor (unidades)	1.624	6.323	10,3	2.209	5.760	12,7	1.474	3.991	5,9	2.837	7.457	21,2	92	87	260
Evaporadores (unidades)	4.719	671	3,2	6.307	1.074	6,8	3.781	1.538	5,8	18.288	36	0,6	384	-98	-89
Repuestos para máquina de tratamiento térmico (tn)	-	-	6,8	646	12.584	8,1	483	12.165	5,9	422	15.729	6,6	-13	29	13
Artículos de grifería y órganos similares para tubería y caldera (tn)	-	-	90,4	7.870	12.104	95,3	5.439	11.572	62,9	5.662	11.568	65,5	4	0	4
Muebles de metal (tn)	-	-	10,1	3.438	2.644	9,1	1.938	2.857	5,5	1.568	2.733	4,3	-19	-4	-23
Los demás aparatos eléctricos de alumbrado (tn)	-	-	9,1	1.131	6.466	7,3	728	6.651	4,8	724	6.771	4,9	-1	2	1
Termos y similares (tn)	-	-	3,4	821	3.672	3,0	605	3.438	2,1	618	3.658	2,3	2	6	9
<b>Maquinaria y equipos</b>															
Útiles para perforación o sondeo (tn)	-	-	13,5	493	26.120	12,9	345	26.064	9,0	364	25.810	9,4	6	-1	5
Útiles para taladrar (tn)	-	-	4,4	382	11.791	4,5	252	11.809	3,0	231	12.183	2,8	-8	3	-5
Otros útiles intercambiables (roscar; punzar; fresar) (tn)	-	-	7,7	419	13.213	5,5	311	11.768	3,7	218	19.370	4,2	-30	65	16
Cuchillas y hojas cortantes para máquinas (tn)	-	-	8,4	415	19.427	8,1	297	18.108	5,4	246	24.266	6,0	-17	34	11
Generadores de gas pobre (tn)	-	-	15,9	393	8.401	3,3	385	8.056	3,1	106	12.773	1,3	-73	59	-56
Motores diésel estacionarios (unidades)	2.229	1.390	3,1	1.546	1.893	2,9	1.115	1.765	2,0	668	1.814	1,2	-40	3	-38
Los demás repuestos para motor de émbolo (pistón) (tn)	-	-	48,9	1.966	19.818	39,0	1.422	19.050	27,1	1.530	18.562	28,4	8	-3	5
Turbinas de gas (unidades)	57	845.393	48,2	31	1.333.416	41,3	9	3.783.890	34,1	1	494.758	0,5	-89	-87	-99
Partes de turbinas de gas (tn)	-	-	33,9	98.932	395	39,1	71.617	316	22,7	82.588	449	37,0	15	42	64
Motores hidráulicos (unidades)	22.704	314	7,1	24.590	330	8,1	16.136	279	4,5	16.600	356	5,9	3	28	32

IMPORTACIONES DE LOS PRINCIPALES PRODUCTOS ORDENADAS SEGÚN CLASIFICACIÓN CIU  
Enero - Agosto 2003

Principales productos	CLAVE 380			INDUSTRIAS DE PRODUCTOS METÁLICOS, MAQUINARIA Y EQUIPOS Valor en millones de US\$ cif											
	2001			2002			ENERO - AGOSTO								
	Cantidad	Precio (US\$)	Valor	Cantidad	Precio (US\$)	Valor	2002			2003			% Var. 2003/2002		
							Cantidad	Precio (US\$)	Valor	Cantidad	Precio (US\$)	Valor	Cantidad	Precio	Valor
Bombas de carburante, aceiteo de refrigerante para motor (unidades)	488.845	24	11,6	543.735	20	11,1	376.917	20	7,7	346.717	23	8,0	-8	13	4
Bombas hidráulicas (unidades)	657.598	57	37,5	368.741	109	40,2	249.048	100	24,9	284.153	86	24,3	14	-14	-2
Otras bombas para líquidos incluidas aquellas para gasolina (unidades)	927.732	17	15,5	607.772	26	15,6	406.216	28	11,4	230.002	47	10,9	-43	69	-5
Repuestos para bombas de líquidos y gases (tn)	-	-	27,2	2.678	11.343	30,4	1.606	12.908	20,7	1.529	12.541	19,2	-5	-3	-8
Compresores para frigorífico (unidades)	358.484	46	16,6	311.259	50	15,5	187.642	51	9,6	228.484	43	9,7	22	-17	2
Compresores de aire montados en chasis (unidades)	3.235	1.047	3,4	12.509	389	4,9	8.010	482	3,9	9.015	444	4,0	13	-8	4
Otros equipos compresores de aire o de vacío (unidades)	598.635	36	21,5	602.756	42	25,2	387.408	38	14,7	394.976	40	15,9	2	6	8
Ventiladores industriales (unidades)	275.991	36	9,9	293.530	40	11,8	208.067	43	9,0	248.794	27	6,7	20	-38	-26
Campanas aspirantes industriales (unidades)	87.717	32	2,8	96.309	34	3,2	65.849	34	2,2	56.895	36	2,0	-14	5	-9
Repuesto para bomba, compresor y artículos similares (unidades)	-	-	14,4	515.982	30	15,4	363.954	30	10,7	565.396	25	14,1	55	-16	31
Equipos de aire acondicionado de pared o ventana (unidades)	12.083	348	4,2	15.954	265	4,2	7.142	343	2,5	3.945	342	1,3	-45	0	-45
Equipos de aire acondicionado para vehículo (unidades)	12.595	387	4,9	10.162	393	4,0	5.880	403	2,4	12.150	295	3,6	107	-27	51
Los demás equipos de aire acondicionado (unidades)	17.326	888	15,4	21.837	788	17,2	7.292	1.522	11,1	27.568	287	7,9	278	-81	-29
Partes de equipo acondicionador de aire (kgn)	-	-	3,9	290.285	11	3,1	192.188	11	2,1	160.214	12	1,9	-17	7	-10
Quemadores para alimentación de hogar (kgn)	-	-	5,3	112.635	18	2,0	71.736	22	1,6	113.296	19	2,2	58	-14	36
Partes de quemador (kgn)	-	-	1,2	27.642	45	1,3	21.988	47	1,0	17.334	33	0,6	-21	-29	-44
Hornos para la industria panificadora (unidades)	383	5.510	2,1	402	5.869	2,4	285	5.344	1,5	224	4.800	1,1	-21	-10	-29
Los demás hornos industriales (unidades)	231	94.341	21,8	204	17.925	3,7	172	19.681	3,4	119	72.585	8,6	-31	269	155
Partes para horno industrial (kgn)	-	-	3,2	321.961	10	3,1	226.368	10	2,4	259.675	15	3,9	15	45	67

1449

INDUSTRIAS DE PRODUCTOS METÁLICOS, MAQUINARIA, EQUIPOS												CLAVE 380			
Valor en millones de US\$ cif															
Principales productos	2001			2002			ENERO - AGOSTO								
	Cantidad	Precio (US\$)	Valor	Cantidad	Precio (US\$)	Valor	2002			2003			% Var. 2003/2002		
							Cantidad	Precio (US\$)	Valor	Cantidad	Precio (US\$)	Valor	Cantidad	Precio	Valor
Refrigeradores domésticos (unidades)	90.264	191	17,2	106.203	157	16,7	53.451	178	9,5	70.224	162	11,4	31	-9	19
Congeladores horizontales, tipo arcón, de capacidad menor o igual a 800 litros (unidades)	18.459	223	4,1	15.552	199	3,1	6.644	223	1,5	6.498	167	1,1	-2	-25	-27
Los demás armarios, arcones, y muebles para la producción de frío (unidades)	16.461	856	14,1	19.601	607	11,9	12.649	668	8,4	11.388	382	4,4	-10	-43	-48
Grupos frigoríficos por compresión, condensado por calor (unidades)	698	3.700	2,6	872	2.395	2,1	769	1.842	1,4	625	2.634	1,6	-19	43	16
Instalaciones frigoríficas (tn)	-	-	7,1	490	7.086	3,5	384	6.499	2,5	101	12.554	1,3	-74	93	-49
Unidades de refrigeración (tn)	-	-	3,3	271	16.833	4,6	169	14.978	2,5	135	8.984	1,2	-20	-40	-52
Los demás equipos de refrigeración industrial (tn)	-	-	5,6	474	13.046	6,2	306	13.673	4,2	184	13.730	2,5	-40	0	-40
Repuestos para máquinas de refrigeración y tratamiento térmico (tn)	-	-	15,0	2.948	5.950	17,5	1.737	6.753	11,7	1.382	6.468	8,9	-20	-4	-24
Filtros para líquidos (miles de unidades)	4.611	8.552	39,4	5.286	22.852	120,8	3.741	22.793	85,3	3.608	8.510	30,7	-4	-63	-64
Aparatos para filtrar o depurar gases (miles de unidades)	1.298	14.231	18,5	1.601	12.955	20,7	1.106	14.560	16,1	1.158	11.966	13,9	5	-18	-14
Centrifugas industriales (unidades)	10.271	824	8,5	13.011	350	4,5	12.501	325	4,1	1.964	1.357	2,7	-84	318	-34
Repuestos de centrifugador y secadora (tn)	-	-	15,8	1.094	14.826	16,2	898	13.596	12,2	595	19.758	11,8	-34	45	-4
Máquinas para lavar o secar envases (unidades)	781	4.080	3,2	376	2.584	1,0	299	2.393	0,7	141	5.624	0,8	-53	135	11
Máquinas para llenar, cerrar, capsular o etiquetar botellas (unidades)	1.466	13.680	20,1	3.549	3.971	14,1	2.731	3.392	9,3	8.085	1.241	10,0	196	-63	8
Máquinas para empaquetar o envasar (unidades)	5.541	3.523	19,5	6.491	1.498	9,7	5.352	1.373	7,3	3.410	3.535	12,1	-36	158	64
Partes de máquinas lavavajillas, de secado y similares (tn)	-	-	8,8	121.749	76	9,2	86.987	73	6,4	126.186	56	7,0	45	-24	10
Equipos de pesaje con capacidad menor a 30 kg (unidades)	54.672	75	4,1	46.565	63	2,9	33.941	64	2,2	44.489	39	1,7	31	-39	-20
Otros equipos para pesar y sus partes (unidades)	166.750	53	8,8	208.812	29	6,1	110.182	39	4,3	195.891	26	5,1	78	-33	19



IMPORTACIONES DE LOS PRINCIPALES PRODUCTOS ORDENADAS SEGÚN CLASIFICACIÓN CIU  
Enero - Agosto 2003

Principales productos	CLAVE 380			INDUSTRIAS DE PRODUCTOS METÁLICOS, MAQUINARIA Y EQUIPOS Valor en millones de US\$ cif											
	2001			2002			ENERO - AGOSTO						% Var. 2003/2002		
	Cantidad	Precio (US\$)	Valor	Cantidad	Precio (US\$)	Valor	2002			2003			Cantidad	Precio	Valor
							Cantidad	Precio (US\$)	Valor	Cantidad	Precio (US\$)	Valor			
Extintores, pistolas aerográficas y aparatos similares (miles de unidades)	2.077	1.790	3,7	1.700	2.037	3,5	1.021	2.404	2,5	1.196	1.794	2,1	17	-25	-13
Pulverizadores para la agricultura (miles de unidades)	2.045	2.826	5,8	1.990	2.455	4,9	873	3.175	2,8	3.087	1.313	4,1	254	-59	46
Máquinas de chorro industriales (miles de unidades)	2.439	1.278	3,1	1.692	2.286	3,9	1.164	2.225	2,6	5.347	670	3,6	359	-70	38
Partes de aparatos para proyectar, dispersar o pulverizar (tn)	-	-	10,8	1.497	7.395	11,1	989	7.622	7,5	824	8.493	7,0	-17	11	-7
Polipastos, tornos, cabrestantes y gatos (unidades)	113.651	66	7,5	129.353	61	7,9	81.626	66	5,4	98.498	59	5,8	21	-10	9
Grúas autopropulsadas (unidades)	78	157.339	12,3	92	201.414	18,5	64	113.148	7,2	34	197.640	6,7	-47	75	-7
Grúas para montar sobre vehículo (unidades)	518	10.493	5,4	415	11.394	4,7	230	8.744	2,0	237	11.612	2,8	3	33	37
Las demás grúas (unidades)	453	25.113	11,4	352	41.024	14,4	272	44.944	12,2	598	3.984	2,4	120	-91	-81
Carretillas - automóviles (unidades)	8.018	3.851	30,9	5.774	5.854	33,8	4.232	5.469	23,1	3.962	4.039	16,0	-6	-26	-31
Ascensores y montacargas (unidades)	784	13.769	10,8	803	12.653	10,2	566	13.121	7,4	710	11.222	8,0	25	-14	7
Los demás equipos para carga y descarga (unidades)	2.667	4.810	12,8	1.582	7.900	12,5	950	8.756	8,3	1.220	5.006	6,1	28	-43	-27
Transportadores continuos (unidades)	10.786	5.908	63,7	2.014	8.176	16,5	1.634	6.733	11,0	1.259	11.218	14,1	-23	67	28
Escaleras mecánicas y pasillos móviles (unidades)	149	51.098	7,6	124	39.040	4,8	86	39.889	3,4	63	45.011	2,8	-27	13	-17
Topadoras de oruga (unidades)	65	225.867	14,7	38	261.614	9,9	23	183.024	4,2	18	203.157	3,7	-22	11	-13
Motoniveladoras (unidades)	63	125.104	7,9	71	106.612	7,6	25	162.470	4,1	25	108.770	2,7	0	-33	-33
Otros equipos y aparatos de movimiento de tierra (unidades)	1.007	13.962	14,1	1.334	11.576	15,4	867	11.409	9,9	809	6.010	4,9	-7	-47	-51
Cargadores frontales (unidades)	401	97.643	39,2	414	96.574	40,0	283	101.922	28,8	310	103.802	32,2	10	2	12
Máquinas con giro de 360 grados (unidades)	294	163.636	48,1	236	87.656	20,7	140	88.564	12,4	169	181.567	30,7	21	105	147
Los demás equipos para cargar y excavar (unidades)	254	72.263	18,4	328	44.006	14,4	233	47.173	11,0	224	40.829	9,1	-4	-13	-17
Máquinas de sondeo y perforación autopropulsadas (unidades)	90	185.098	16,7	127	123.092	15,6	71	142.534	10,1	149	95.152	14,2	110	-33	40

IMPORTACIONES DE LOS PRINCIPALES PRODUCTOS ORDENADAS SEGÚN CLASIFICACIÓN CIIU  
Enero - Agosto 2003

INDUSTRIAS DE PRODUCTOS METÁLICOS, MAQUINARIA, EQUIPOS											CLAVE 380				
Valor en millones de US\$ cif															
Principales productos	2001			2002			ENERO - AGOSTO								
							2002			2003			% Var. 2003/2002		
	Cantidad	Precio (US\$)	Valor	Cantidad	Precio (US\$)	Valor	Cantidad	Precio (US\$)	Valor	Cantidad	Precio (US\$)	Valor	Cantidad	Precio	Valor
Partes de máquinas de sondeo o perforación (tn)	-	-	11,2	848	13.601	11,5	609	13.663	8,3	681	12.900	8,8	12	-6	6
Repuestos para grúa; montacarga; ascensor (tn)	-	-	82,7	11.837	7.902	93,5	8.134	7.863	64,0	10.315	7.256	74,8	27	-8	17
Repuestos para máquinas de uso agrícola, silvícola o ganadero (tn)	-	-	12,9	1.272	9.699	12,3	789	8.983	7,1	859	9.306	8,0	9	4	13
Cosechadoras, trilladoras (unidades)	93	26.501	2,5	40	35.367	1,4	15	29.879	0,4	35	27.076	0,9	133	-9	111
Las demás máquinas para la recolección de productos agrícola (unidades)	18.352	172	3,2	215	13.775	3,0	128	13.135	1,7	152	16.510	2,5	19	26	49
Máquinas para la limpieza o clasificación de productos agrícolas (unidades)	93	29.938	2,8	377	12.599	4,7	325	6.264	2,0	76	20.502	1,6	-77	227	-23
Las demás máquinas para la agricultura, horticultura o silvicultura (unidades)	50.637	231	11,7	35.158	296	10,4	34.253	221	7,6	15.393	606	9,3	-55	174	23
Máquinas para la vinicultura, jugos y bebidas (unidades)	5.412	3.726	20,2	347	7.086	2,5	273	6.394	1,7	262	22.631	5,9	-4	254	240
Incubadoras y demás máquinas para la avicultura (unidades)	16.370	296	4,8	6.753	228	1,5	6.306	186	1,2	7.703	140	1,1	22	-25	-8
Máquinas para panadería y fabricación de pastas (unidades)	1.905	2.425	4,6	3.119	1.305	4,1	2.582	1.339	3,5	1.060	4.280	4,5	-59	220	31
Máquinas para preparar carne (unidades)	5.041	2.279	11,5	3.833	2.932	11,2	3.376	2.398	8,1	4.637	657	3,0	37	-73	-62
Máquinas para preparar pescado y crustáceos (unidades)	167	45.329	7,6	352	15.720	5,5	307	11.207	3,4	269	18.121	4,9	-12	62	42
Las demás máquinas para la industria alimentaria (unidades)	3.422	2.968	10,2	4.867	3.009	14,6	3.593	2.995	10,8	937	7.192	6,7	-74	140	-37
Partes de máquinas y aparatos para la preparación industrial (kgn)	-	-	7,1	213.702	37	7,9	137.956	37	5,1	99.736	55	5,5	-28	48	7
Máquinas para fabricar papel y cartón (unidades)	262	230.754	60,5	65	281.599	18,3	48	247.699	11,9	365	538.274	196,5	660	117	1.552
Repuestos de máquinas o aparatos, para la fabricación de pastas o acabado de papel (tn)	-	-	16,8	1.038	18.992	19,7	660	20.226	13,3	558	19.649	11,0	-15	-3	-18
Máquinas para trabajar el papel y cartón (unidades)	23.099	574	13,3	23.501	650	15,3	20.207	564	11,4	8.966	1.206	10,8	-56	114	-5

IMPORTACIONES DE LOS PRINCIPALES PRODUCTOS ORDENADAS SEGÚN CLASIFICACIÓN CIIU  
Enero - Agosto 2003

Principales productos	CLAVE 380			INDUSTRIAS DE PRODUCTOS METÁLICOS, MAQUINARIA Y EQUIPOS Valor en millones de US\$ cif											
	2001			2002			ENERO - AGOSTO						% Var. 2003/2002		
	Cantidad	Precio (US\$)	Valor	Cantidad	Precio (US\$)	Valor	2002			2003			Cantidad	Precio	Valor
							Cantidad	Precio (US\$)	Valor	Cantidad	Precio (US\$)	Valor			
Partes de máquinas y aparatos para trabajar el papel (kgn)	-	-	4,4	186.233	31	5,7	102.444	40	4,1	209.871	28	6,0	105	-28	46
Impresoras <i>offset</i> alimentadas por bobinas (unidades)	-	-	8,8	7 910.571	6,4	6	1.061.883	6,4	11	342.475	3,8	83	-68	-41	
Las demás impresoras <i>offset</i> (unidades)	105	109.445	11,5	100	94.131	9,4	61	86.457	5,3	22	113.850	2,5	-64	32	-53
Impresoras flexográficas (unidades)	42	152.916	6,4	47	48.704	2,3	17	70.424	1,2	18	156.354	2,8	6	122	135
Otras máquinas para imprimir (unidades)	10.613	785	8,3	13.052	719	9,4	6.615	736	4,9	19.158	614	11,8	190	-17	142
Partes de máquinas y aparatos para imprimir (kgn)	-	-	6,3	119.603	45	5,3	86.742	39	3,4	76.932	87	6,7	-11	119	94
Máquinas de coser industriales (unidades)	2.469	720	1,8	3.090	481	1,5	1.933	595	1,1	1.525	593	0,9	-21	0	-21
Las demás máquinas para la industria textil (unidades)	37.581	462	17,4	28.371	529	15,0	26.885	415	11,2	34.337	503	17,3	28	21	55
Repuestos para máquinas y aparatos para el hilado (extrusión) (kgn)	-	-	3,7	57.299	63	3,6	43.729	60	2,6	83.673	29	2,5	91	-51	-6
Tornos para metal (unidades)	452	6.220	2,8	1.643	1.227	2,0	907	1.476	1,3	924	1.638	1,5	2	11	13
Prensas en general para la industria metalmeccánica (unidades)	1.013	7.045	7,1	1.566	2.027	3,2	838	2.707	2,3	1.032	3.843	4,0	23	42	75
Trefiladoras y similares (unidades)	30	70.526	2,1	60	34.700	2,1	34	53.546	1,8	45	8.744	0,4	32	-84	-78
Las demás máquinas para la industria metalmeccánica (unidades)	17.182	484	8,3	15.774	737	11,6	12.506	757	9,5	12.728	458	5,8	2	-39	-38
Partes de máquinas y aparatos para trabajar metal (kgn)	-	-	14,3	720.081	20	14,1	569.455	17	9,7	380.793	24	9,0	-33	39	-7
Máquinas para trabajar piedra, cerámica, hormigón o vidrio (unidades)	5.510	262	1,4	5.353	336	1,8	3.602	273	1,0	869	1.692	1,5	-76	521	50
Sierras y similares para la industria del mueble y madera (unidades)	1.923	3.362	6,5	5.253	832	4,4	2.194	1.222	2,7	3.255	928	3,0	48	-24	13
Cepilladoras, fresadoras y moldureras para madera (unidades)	-	-	3,8	1.702	3.995	6,8	1.563	2.995	4,7	2.140	1.159	2,5	37	-61	-47
Las demás máquinas para la industria del mueble y la madera (unidades)	8.253	1.704	14,1	17.559	535	9,4	12.948	437	5,7	5.377	1.555	8,4	-58	256	48

IMPORTACIONES DE LOS PRINCIPALES PRODUCTOS ORDENADAS SEGÚN CLASIFICACIÓN CIIU  
Enero - Agosto 2003

INDUSTRIAS DE PRODUCTOS METÁLICOS, MAQUINARIA, EQUIPOS Valor en millones de US\$ cif											CLAVE 380				
Principales productos	2001			2002			ENERO - AGOSTO								
	Cantidad	Precio (US\$)	Valor	Cantidad	Precio (US\$)	Valor	2002			2003			% Var. 2003/2002		
							Cantidad	Precio (US\$)	Valor	Cantidad	Precio (US\$)	Valor	Cantidad	Precio	Valor
Herramientas neumáticas de uso manual (unidades)	19.911	155	3,1	37.276	71	2,7	15.998	112	1,8	47.852	38	1,8	199	-66	3
Taladros de todas clases (unidades)	303.411	25	7,6	428.339	19	8,2	265.155	20	5,3	165.875	20	3,4	-37	3	-36
Sierras, incluidas las trozadoras (unidades)	132.194	34	4,5	193.507	24	4,7	139.514	25	3,4	159.203	15	2,4	14	-40	-32
Sierras de cadena para maderas con motor no eléctrico (unidades)	22.711	210	4,8	19.945	190	3,8	13.234	192	2,5	17.082	192	3,3	29	0	29
Partes de herramientas neumáticas o con motor incorporado (kgn)	-	-	2,0	230.429	14	3,3	141.532	16	2,2	198.538	13	2,6	40	-18	16
Las demás herramientas de uso manual (unidades)	377.652	33	12,4	435.703	25	10,7	277.635	25	7,1	307.528	24	7,5	11	-4	6
Calculadoras (miles de unidades)	1.897	3.144	6,0	1.979	2.304	4,6	1.439	2.307	3,3	1.513	1.980	3,0	5	-14	-10
Cajas registradoras (unidades)	4.704	506	2,4	14.536	363	5,3	8.980	371	3,3	9.213	281	2,6	3	-24	-22
Equipos computacionales con un mínimo de una unidad central (unidades)	73.437	1.239	91,0	82.407	1.098	90,5	51.837	1.136	58,9	83.553	803	67,1	61	-29	14
Equipos de procesos digitales (unidades)	137.914	629	86,7	95.945	567	54,4	54.130	660	35,7	70.235	445	31,2	30	-33	-13
Los demás equipos para procesamiento de datos (unidades)	233.297	196	45,7	505.774	109	55,0	356.992	93	33,3	443.439	72	31,7	24	-23	-5
Unidades de entrada y salida, aunque lleven módulos de memoria en la misma envoltura (unidades)	2.248.218	56	126,6	2.241.983	43	96,9	1.504.555	44	66,7	1.776.293	34	60,5	18	-23	-9
Unidades de memoria (unidades)	778.061	85	65,8	1.236.547	59	72,9	824.986	58	47,7	860.419	51	43,9	4	-12	-8
Máquinas y aparatos de oficina (miles de unidades)	1.363	5.762	7,9	1.049	5.594	5,9	630	6.278	4,0	574	6.015	3,5	-9	-4	-13
Partes y accesorios de máquina para calcular (kgn)	-	-	2,8	30.975	100	3,1	23.785	89	2,1	13.919	104	1,4	-41	17	-31
Partes y accesorios de máquina automática para procesamiento de datos (tn)	-	-	118,5	3.551	27.083	96,2	2.583	25.408	65,6	2.758	24.071	66,4	7	-5	1
Máquinas para clasificar, cribar, separar o lavar mineral (unidades)	274	145.989	40,0	217	45.520	9,9	123	58.987	7,3	139	18.220	2,5	13	-69	-65
Máquinas para quebrantar, triturar, moler o pulverizar mineral (unidades)	391	185.496	72,5	244	135.038	32,9	170	138.768	23,6	104	123.897	12,9	-39	-11	-45

IMPORTACIONES DE LOS PRINCIPALES PRODUCTOS ORDENADAS SEGÚN CLASIFICACIÓN CIU  
Enero - Agosto 2003

Principales productos	CLAVE 380			INDUSTRIAS DE PRODUCTOS METÁLICOS, MAQUINARIA Y EQUIPOS Valor en millones de US\$ cif											
	2001			2002			ENERO - AGOSTO						% Var. 2003/2002		
	Cantidad	Precio (US\$)	Valor	Cantidad	Precio (US\$)	Valor	2002			2003			Cantidad	Precio	Valor
							Cantidad	Precio (US\$)	Valor	Cantidad	Precio (US\$)	Valor			
Hormigoneras y aparatos para amasar cemento (unidades)	1.106	4.293	4,7	4.334	436	1,9	2.215	483	1,1	2.894	441	1,3	31	-9	19
Repuestos de maquinaria de la minería (tn)	-	-	36,7	8.295	3.525	29,2	5.828	3.454	20,1	6.171	3.488	21,5	6	1	7
Partes de máquinas para montar lámparas y trabajar en caliente el vidrio (kgn)	-	-	3,1	44.927	44	2,0	39.432	39	1,5	53.955	35	1,9	37	-10	23
Máquinas y aparatos para trabajar el caucho y el plástico (unidades)	1.315	21.525	28,3	1.360	29.492	40,1	959	30.958	29,7	871	17.392	15,1	-9	-44	-49
Partes de máquinas para trabajar el plástico y el caucho (kgn)	-	-	7,9	309.434	29	8,9	211.463	26	5,5	180.235	38	6,8	-15	45	23
Máquinas y aparatos para preparar o elaborar tabaco	-	-	2,3	-	-	0,4	-	-	0,2	-	-	0,2	-	-	-2
Máquinas con función propia sin glosa específica (unidades)	28.140	1.928	54,3	53.414	1.602	85,6	42.229	1.624	68,6	48.382	555	26,8	15	-66	-61
Partes de las máquinas con función propia sin glosa específica (kgn)	-	-	14,1	568.631	22	12,7	358.479	25	8,8	728.700	26	18,8	103	5	112
Cajas de fundición, placas de fondo para moldes; moldes para metal y artículos similares (kgn)	-	-	14,6	705.851	16	11,0	405.547	18	7,2	561.452	13	7,2	38	-28	0
Rodamientos de bolas (miles de unidades)	12.477	1.445	18,0	12.861	1.440	18,5	8.249	1.467	12,1	9.090	1.529	13,9	10	4	15
Rodamientos de rodillos o de agujas (miles de unidades)	891	15.211	13,5	1.060	13.288	14,1	754	12.937	9,7	932	10.526	9,8	24	-19	1
Partes de bolas, de rodillos y de agujas (kgn)	-	-	3,1	310.049	18	5,6	232.898	16	3,7	244.648	19	4,6	5	21	27
Árboles de transmisión y manivelas (unidades)	405.955	31	12,6	390.063	33	13,0	253.344	34	8,5	269.337	36	9,7	6	7	14
Cajas de cojinetes (miles de unidades)	2.543	5.856	14,9	2.785	5.132	14,3	1.811	5.103	9,2	2.388	4.901	11,7	32	-4	27
Engranajes y ruedas de fricción (unidades)	768.902	22	16,9	523.922	27	14,0	417.000	23	9,6	261.937	40	10,6	-37	75	10
Reductores, multiplicadores y variadores de velocidad (unidades)	40.561	299	12,1	39.522	224	8,8	25.205	253	6,4	22.991	318	7,3	-9	26	15
Volantes y poleas, incluidos los motones (unidades)	235.598	18	4,3	224.326	19	4,2	154.598	19	2,9	198.117	15	3,0	28	-19	3
Embragues y órganos de acoplamiento (unidades)	144.776	31	4,5	86.606	45	3,9	56.956	47	2,7	54.902	51	2,8	-4	8	4

INDUSTRIAS DE PRODUCTOS METÁLICOS, MAQUINARIA, EQUIPOS Valor en millones de US\$ cif												CLAVE 380			
Principales productos	2001			2002			ENERO - AGOSTO								
	Cantidad	Precio (US\$)	Valor	Cantidad	Precio (US\$)	Valor	2002			2003			% Var. 2003/2002		
							Cantidad	Precio (US\$)	Valor	Cantidad	Precio (US\$)	Valor	Cantidad	Precio	Valor
Órganos elementales de transmisión y partes (tn)	-	-	4,6	439	17.568	7,7	312	17.290	5,4	299	18.705	5,6	-4	8	4
Juntas o empaquetaduras (tn)	-	-	11,7	611	20.931	12,8	410	19.854	8,1	445	20.393	9,1	8	3	11
Retenes y demás partes de equipos mecánicos (tn)	-	-	14,4	453	31.910	14,5	315	31.004	9,8	346	28.515	9,9	10	-8	1
Tractores de ruedas (unidades)	1.080	15.326	16,6	1.378	13.359	18,4	960	12.380	11,9	943	14.801	14,0	-2	20	17
Remolques y semirremolques para transportar mercancías (unidades)	1.727	7.138	12,3	1.104	10.788	11,9	706	9.408	6,6	1.058	8.034	8,5	50	-15	28
Los demás vehículos no automóviles (miles de unidades)	151	33.286	5,0	137	44.722	6,1	104	43.088	4,5	68	35.139	2,4	-34	-18	-47
Partes de remolques y semirremolques (tn)	-	-	5,0	2.243	2.358	5,3	1.550	2.384	3,7	1.387	2.218	3,1	-10	-7	-17
Atracciones de feria; circos ambulantes (tn)	-	-	2,6	419	3.262	1,4	133	3.152	0,4	114	6.222	0,7	-14	97	70
Hornos eléctricos industriales de inducción y de resistencia (unidades)	911	12.202	11,1	488	20.576	10,0	400	24.240	9,7	147	14.865	2,2	-63	-39	-77
<b>Material eléctrico</b>															
Cocinas (unidades)	110.316	86	9,5	90.639	97	8,8	57.339	98	5,6	71.860	104	7,5	25	6	33
Estufas y aparatos de cocción (unidades)	234.831	39	9,1	199.877	32	6,4	137.847	36	5,0	158.973	39	6,2	15	9	26
Partes de cocinas y aparatos de cocción (tn)	-	-	1,6	676	2.995	2,0	511	3.227	1,6	393	3.433	1,3	-23	6	-18
Ventiladores de uso doméstico (unidades)	334.302	10	3,2	363.693	10	3,6	161.301	11	1,9	102.968	11	1,1	-36	-6	-40
Calentadores de agua, de gas (unidades)	102.315	91	9,3	98.295	76	7,5	89.308	77	6,9	76.672	72	5,5	-14	-7	-20
Lavavajillas domésticos (unidades)	10.171	203	2,1	10.562	195	2,1	7.460	189	1,4	9.543	196	1,9	28	4	33
Lavadoras de uso doméstico (unidades)	206.588	149	30,8	195.003	134	26,1	153.050	134	20,4	195.048	122	23,8	27	-9	16
Partes de lavadoras (tn)	-	-	2,7	189	9.909	1,9	138	9.460	1,3	151	12.518	1,9	10	32	45
Máquinas de coser domésticas (unidades)	62.838	76	4,8	73.039	59	4,3	46.654	59	2,8	50.012	53	2,6	7	-11	-4
Motores monofásicos de corriente alterna (unidades)	348.049	15	5,2	354.651	14	4,9	194.426	15	3,0	354.575	12	4,4	82	-19	48

IMPORTACIONES DE LOS PRINCIPALES PRODUCTOS ORDENADAS SEGÚN CLASIFICACIÓN CIU  
Enero - Agosto 2003

Principales productos	CLAVE 380			INDUSTRIAS DE PRODUCTOS METÁLICOS, MAQUINARIA Y EQUIPOS Valor en millones de US\$ cif											
	2001			2002			ENERO - AGOSTO						% Var. 2003/2002		
	Cantidad	Precio (US\$)	Valor	Cantidad	Precio (US\$)	Valor	Cantidad	Precio (US\$)	Valor	Cantidad	Precio (US\$)	Valor	Cantidad	Precio	Valor
Motores y generadores de corriente continua (unidades)	105.904	42	4,4	73.310	109	8,0	51.240	102	5,2	37.296	119	4,4	-27	17	-15
Motores polifásicos de corriente alterna (unidades)	40.591	534	21,7	38.314	588	22,5	26.454	613	16,2	24.197	517	12,5	-9	-16	-23
Generadores de corriente alterna (unidades)	2.503	3.203	8,0	6.376	3.557	22,7	5.734	3.321	19,0	4.320	1.604	6,9	-25	-52	-64
Grupos electrógenos y convertidores rotativos eléctricos (unidades)	5.240	4.454	23,3	5.372	4.279	23,0	4.054	4.396	17,8	3.738	8.514	31,8	-8	94	79
Partes de motor y generador eléctricos y grupos electrógenos (tn)	-	-	7,0	503	17.467	8,8	235	20.579	4,8	556	12.551	7,0	137	-39	44
Balastos para lámparas o tubos de descarga (miles de unidades)	1.668	2.504	4,2	2.473	2.001	4,9	1.836	1.786	3,3	1.483	2.122	3,1	-19	19	-4
Transformadores eléctricos (unidades)	560.250	37	20,6	650.243	51	33,4	465.919	55	25,8	357.629	66	23,8	-23	20	-8
Convertidores eléctricos estáticos (unidades)	1.086.095	24	26,1	1.144.674	27	30,9	825.087	25	20,8	1.226.681	16	19,9	49	-36	-5
Bobinas de reactancia (miles de unidades)	1.087	2.181	2,4	1.111	2.062	2,3	725	2.256	1,6	208	19.209	4,0	-71	751	144
Partes de transformadores eléctricos (tn)	-	-	3,9	597	6.183	3,7	372	6.794	2,5	363	6.926	2,5	-3	2	-1
Electroimanes e imanes (tn)	-	-	3,6	221	14.257	3,2	144	15.135	2,2	276	13.566	3,8	92	-10	72
Pilas y baterías de pilas, eléctricas (miles de unidades)	134.440	130	17,5	133.664	118	15,8	83.711	128	10,7	83.221	119	9,9	-1	-7	-8
Acumuladores eléctricos (unidades)	1.780.169	15	26,3	2.100.363	11	22,7	1.432.432	12	16,7	1.242.091	14	17,4	-13	20	4
Aspiradoras de polvo (unidades)	240.556	35	8,4	316.700	28	8,8	212.599	29	6,1	283.261	21	5,9	33	-27	-2
Trituradoras y mezcladoras de alimentos, uso doméstico (unidades)	703.181	11	7,8	685.139	11	7,7	458.578	12	5,5	468.350	11	5,3	2	-4	-2
Máquinas de afeitar eléctricas (unidades)	151.181	15	2,2	162.703	12	2,0	73.932	13	1,0	121.041	11	1,3	64	-17	36
Máquinas de cortar el pelo y depilar, eléctricas (miles de unidades)	206	10.956	2,3	262	10.331	2,7	158	8.699	1,4	111	11.165	1,2	-30	28	-10
Los demás aparatos electromecánicos, de uso doméstico (miles de unidades)	293	8.066	2,4	359	7.217	2,6	184	7.748	1,4	373	6.191	2,3	103	-20	62

IMPORTACIONES DE LOS PRINCIPALES PRODUCTOS ORDENADAS SEGÚN CLASIFICACIÓN CIIU  
Enero - Agosto 2003

INDUSTRIAS DE PRODUCTOS METÁLICOS, MAQUINARIA, EQUIPOS Valor en millones de US\$ cif											CLAVE 380				
Principales productos	2001			2002			ENERO - AGOSTO								
	Cantidad	Precio (US\$)	Valor	Cantidad	Precio (US\$)	Valor	2002			2003			% Var. 2003/2002		
							Cantidad	Precio (US\$)	Valor	Cantidad	Precio (US\$)	Valor	Cantidad	Precio	Valor
Bujías de encendido (miles de unidades)	5.633	873	4,9	6.963	837	5,8	4.562	841	3,8	4.431	807	3,6	-3	-4	-7
Aparatos y dispositivos eléctricos de encendido (miles de unidades)	714	10.010	7,1	755	9.802	7,4	494	9.738	4,8	596	7.795	4,6	21	-20	-3
Partes de aparatos y dispositivos eléctricos de encendido (tn)	-	-	3,2	286	13.226	3,8	181	12.768	2,3	118	16.129	1,9	-35	26	-17
Aparatos de señalización visual, acústica, limpiaparabrisas (miles de unidades)	2.392	4.188	10,0	2.254	4.067	9,2	1.541	3.942	6,1	1.498	4.183	6,3	-3	6	3
Aparatos de alumbrado con fuente de energía propia (miles de unidades)	2.671	1.004	2,7	2.304	1.046	2,4	1.340	1.100	1,5	1.386	1.417	2,0	3	29	33
Lámparas y demás aparatos eléctricos de alumbrado, para colgar, fijar al techo o pared (tn)	-	-	15,1	4.358	3.848	16,8	2.677	3.705	9,9	7.229	1.635	11,8	170	-56	19
Soldadoras al arco y de plasma (unidades)	32.766	180	5,9	37.144	159	5,9	26.362	158	4,2	26.128	146	3,8	-1	-8	-8
Las demás soldadoras (miles de unidades)	459	11.926	5,5	259	10.191	2,6	500	3.245	1,6	462	7.252	3,3	-8	123	106
Partes de máquinas y aparatos eléctricos para soldar (kgn)	-	-	2,5	89.395	24	2,1	56.638	25	1,4	68.483	22	1,5	21	-14	4
Calentadores eléctricos de agua (miles de unidades)	804	8.353	6,7	1.012	6.265	6,3	743	5.689	4,2	649	6.557	4,3	-13	15	1
Aparatos eléctricos de calefacción de espacio o suelo (unidades)	252.156	18	4,4	313.422	17	5,3	308.512	15	4,7	340.791	15	5,2	10	0	10
Secadores de cabello (miles de unidades)	410	6.316	2,6	368	6.407	2,4	225	6.726	1,5	269	5.966	1,6	19	-11	6
Planchas eléctricas (miles de unidades)	619	8.059	5,0	680	6.599	4,5	499	6.879	3,4	427	7.224	3,1	-14	5	-10
Hornos de microonda (unidades)	210.831	59	12,5	259.071	47	12,1	182.864	50	9,1	194.407	40	7,7	6	-20	-15
Los demás aparatos electrotérmicos (unidades)	1.095.614	11	12,5	1.050.213	12	12,6	683.274	13	8,7	895.071	12	10,9	31	-5	25
Teléfonos de usuario; videófonos (unidades)	1.102.803	20	21,5	1.218.203	19	22,6	857.258	18	15,1	601.149	18	11,1	-30	5	-27
Centrales de conmutación automática (unidades)	5.890	1.658	9,8	9.853	1.079	10,6	2.244	1.637	3,7	3.087	1.398	4,3	38	-15	18



IMPORTACIONES DE LOS PRINCIPALES PRODUCTOS ORDENADAS SEGÚN CLASIFICACIÓN CIU  
Enero - Agosto 2003

Principales productos	CLAVE 380			INDUSTRIAS DE PRODUCTOS METÁLICOS, MAQUINARIA Y EQUIPOS Valor en millones de US\$ cif											
	2001			2002			ENERO - AGOSTO						% Var. 2003/2002		
	Cantidad	Precio (US\$)	Valor	Cantidad	Precio (US\$)	Valor	Cantidad	Precio (US\$)	Valor	Cantidad	Precio (US\$)	Valor	Cantidad	Precio	Valor
Los demás aparatos de conmutación para telefonía (unidades)	7.049	749	5,3	3.850	1.067	4,1	3.287	976	3,2	1.039	897	0,9	-68	-8	-71
Aparatos de telecomunicación por corriente portadora o digital (unidades)	214.397	308	66,1	358.565	171	61,4	232.402	195	45,3	243.912	108	26,4	5	-44	-42
Los demás equipos de telecomunicación (unidades)	64.310	250	16,1	85.298	163	13,9	56.904	164	9,3	45.146	147	6,6	-21	-10	-29
Partes de aparatos eléctricos para telefonía y telegrafía (kgn)	-	-	84,0	208.359	177	37,0	146.927	168	24,6	124.635	173	21,6	-15	3	-12
Microfonos y altavoces (miles de unidades)	1.051	10.960	11,5	1.307	8.045	10,5	855	7.474	6,4	955	7.183	6,9	12	-4	7
Auriculares (miles de unidades)	3.067	1.174	3,6	2.368	1.159	2,7	1.901	1.006	1,9	1.081	1.410	1,5	-43	40	-20
Amplificadores de audiofrecuencia o sonido (unidades)	47.122	71	3,3	138.567	37	5,1	79.789	40	3,2	109.500	30	3,3	37	-25	3
Reproductores de sonido (unidades)	155.927	59	9,1	211.047	47	9,9	92.490	50	4,6	194.764	36	6,9	111	-29	50
Magnetófonos y demás aparatos de grabación de sonido (unidades)	54.899	40	2,2	39.716	46	1,8	28.449	44	1,3	28.924	47	1,4	2	7	9
Aparatos de grabación y reproducción de imagen y sonido (unidades)	249.930	89	22,2	364.381	78	28,3	199.957	81	16,2	319.975	68	21,6	60	-16	34
Software (disquetes grabados) y similares, de lectura por rayo láser (miles de unidades)	3.511	9.002	31,6	3.131	8.726	27,3	2.191	8.025	17,6	3.036	5.930	18,0	39	-26	2
Discos compactos grabados (miles de unidades)	2.733	1.417	3,9	3.513	943	3,3	1.972	978	1,9	1.049	1.329	1,4	-47	36	-28
Los demás software (disquetes grabados) y similares (unidades)	110.059	78	8,5	52.122	84	4,4	26.762	133	3,6	22.839	58	1,3	-15	-56	-63
Emisores (Equipos de radiodifusión y TV) (unidades)	28.941	94	2,7	30.429	129	3,9	21.653	109	2,4	21.279	150	3,2	-2	38	35
Aparatos emisores con aparato receptor incorporado (unidades)	2.345.994	127	298,5	2.425.802	132	319,7	1.517.015	128	194,1	1.728.939	107	185,7	14	-16	-4
Cámaras de TV (unidades)	35.528	109	3,9	60.357	75	4,5	42.804	75	3,2	23.369	101	2,4	-45	34	-27
Videocámaras (unidades)	54.084	292	15,8	98.618	150	14,8	41.972	172	7,2	94.532	128	12,1	125	-26	67
Aparatos de radar, radionavegación o radiotelecomando (unidades)	288.338	25	7,3	336.492	14	4,5	211.414	14	3,1	291.858	15	4,5	38	6	46

IMPORTACIONES DE LOS PRINCIPALES PRODUCTOS ORDENADAS SEGÚN CLASIFICACIÓN CIIU  
Enero - Agosto 2003

INDUSTRIAS DE PRODUCTOS METÁLICOS, MAQUINARIA, EQUIPOS Valor en millones de US\$ cif												CLAVE 380			
Principales productos	2001			2002			ENERO - AGOSTO								
	Cantidad	Precio (US\$)	Valor	Cantidad	Precio (US\$)	Valor	2002			2003			% Var. 2003/2002		
							Cantidad	Precio (US\$)	Valor	Cantidad	Precio (US\$)	Valor	Cantidad	Precio	Valor
Radorreceptores, que pueden funcionar sin fuente de energía exterior (miles de unidades)	1.471	5.701	8,4	1.798	5.081	9,1	1.179	4.600	5,4	480	11.590	5,6	-59	152	3
Radorreceptores, que sólo funcionan con fuente de energía exterior (unidades)	201.547	46	9,2	201.770	49	9,8	133.405	47	6,2	138.218	60	8,3	4	29	34
Los demás radorreceptores combinados con grabador o reproductor de sonido (unidades)	656.954	72	47,5	704.968	58	41,2	370.325	59	21,7	482.544	61	29,4	30	4	35
Los demás radorreceptores (unidades)	164.320	39	6,3	168.407	17	2,9	123.567	15	1,8	56.817	25	1,4	-54	74	-20
Televisores en color (unidades)	518.982	151	78,5	649.463	137	88,9	415.668	136	56,3	391.200	132	51,8	-6	-2	-8
Videoproyectores (unidades)	4.124	1.949	8,0	10.007	778	7,8	3.386	1.423	4,8	4.797	1.208	5,8	42	-15	20
Antenas y reflectores (kgn)	-	-	11,4	467.807	24	11,3	275.796	25	7,0	205.013	24	5,0	-26	-5	-29
Partes de emisores, receptores de radiotelefonía; TV (kgn)	-	-	67,9	249.330	111	27,6	162.394	111	17,9	99.856	147	14,7	-39	33	-18
Aparatos eléctricos de señalización acústica o visual (miles de unidades)	8.205	1.324	10,9	3.918	3.040	11,9	2.145	3.692	7,9	1.150	6.520	7,5	-46	77	-5
Partes de aparatos eléctricos de señalización acústica o visual (kgn)	-	-	7,3	101.014	51	5,2	66.062	50	3,3	49.321	55	2,7	-25	10	-18
Condensadores eléctricos (kgn)	-	-	2,8	163.295	16	2,6	107.579	16	1,7	128.820	13	1,7	20	-15	2
Resistencias eléctricas (kgn)	-	-	1,8	67.009	26	1,7	51.191	22	1,1	67.538	25	1,7	32	12	48
Circuitos impresos (kgn)	-	-	1,8	12.368	104	1,3	6.249	131	0,8	4.859	220	1,1	-22	68	30
Interruptores, para una tensión superior a 1.000 voltios (kgn)	-	-	11,3	683.769	26	17,5	353.306	18	6,4	364.195	16	5,9	3	-10	-7
Aparatos de empalme y conexión (kgn)	-	-	18,6	1.022	19.477	19,9	729	18.234	13,3	753	17.678	13,3	3	-3	0
Interruptores, para una tensión inferior o igual a 1.000 voltios (tn)	-	-	23,5	1.106	21.624	23,9	747	21.490	16,1	693	23.122	16,0	-7	8	0
Tableros eléctricos de mando, para tensión inferior o igual a 1.000 voltios (tn)	-	-	16,3	497	33.753	16,8	323	34.453	11,1	388	37.721	14,7	20	9	32
Tableros eléctricos de mando, para tensión superior a 1.000 voltios (tn)	-	-	21,8	2.003	12.576	25,2	1.762	11.141	19,6	402	22.908	9,2	-77	106	-53
Los demás aparatos para corte, seccionamiento o protección de circuitos eléctricos (tn)	-	-	26,1	2.056	13.896	28,6	1.395	12.608	17,6	1.189	17.559	20,9	-15	39	19

IMPORTACIONES DE LOS PRINCIPALES PRODUCTOS ORDENADAS SEGÚN CLASIFICACIÓN CIU  
Enero - Agosto 2003

Principales productos	CLAVE 380			INDUSTRIAS DE PRODUCTOS METÁLICOS, MAQUINARIA Y EQUIPOS Valor en millones de US\$ cif											
	2001			2002			ENERO - AGOSTO						% Var. 2003/2002		
	Cantidad	Precio (US\$)	Valor	Cantidad	Precio (US\$)	Valor	2002			2003			Cantidad	Precio	Valor
							Cantidad	Precio (US\$)	Valor	Cantidad	Precio (US\$)	Valor			
Partes de aparatos para corte; empalme; tableros de mando (tn)	-	-	14,4	1.263	11.991	15,1	678	13.245	9,0	606	14.748	8,9	-11	11	-1
Lámparas y tubos eléctricos de incandescencia o de descarga (miles de unidades)	41.572	536	22,3	49.408	472	23,3	33.480	471	15,8	35.964	472	17,0	7	0	8
Diodos, transistores y dispositivos semiconductores (miles de unidades)	8.550	492	4,2	3.314	1.553	5,1	1.962	1.778	3,5	3.638	867	3,2	85	-51	-10
Circuitos integrados (miles de unidades)	5.349	12.445	66,6	2.832	18.603	52,7	1.579	23.242	36,7	2.771	10.554	29,2	76	-55	-20
Microestructuras electrónicas (miles de m²)	2.213	6.498	14,4	604	23.549	14,2	494	18.068	8,9	292	54.626	16,0	-41	202	79
Las demás máquinas y aparatos eléctricos con función propia (miles de unidades)	619	54.204	33,6	1.450	11.743	17,0	1.107	9.555	10,6	651	22.050	14,3	-41	131	36
Alambre para bobinar y juegos de cable para bujías de encendido (tn)	560	5.550	3,1	566	5.928	3,4	461	5.207	2,4	654	4.539	3,0	42	-13	24
Cable y demás conductores eléctricos, coaxiales (tn)	3.333	5.456	18,2	2.197	5.237	11,5	1.403	5.152	7,2	1.336	5.068	6,8	-5	-2	-6
Conductores eléctricos para tensión inferior o igual a 80 voltios (tn)	3.143	3.986	12,5	1.473	4.592	6,8	985	4.568	4,5	1.958	3.787	7,4	99	-17	65
Conductores eléctricos para tensión superior a 80 voltios pero inferior o igual a 1.000 voltios (tn)	4.422	3.648	16,1	4.611	3.551	16,4	3.080	3.176	9,8	3.720	2.734	10,2	21	-14	4
Conductores eléctricos para tensión superior a 1.000 voltios (tn)	1.619	3.179	5,1	2.205	3.463	7,6	1.271	3.197	4,1	1.833	3.079	5,6	44	-4	39
Cable de fibra óptica (tn)	1.014	17.212	17,4	564	11.097	6,3	287	13.385	3,8	289	9.634	2,8	1	-28	-27
Electrodos y escobillas de carbón para uso eléctrico (tn)	-	-	6,2	1.233	4.102	5,1	787	4.212	3,3	1.308	3.334	4,4	66	-21	32
Aparatos de rayos X para uso médico (unidades)	609	25.317	15,4	634	18.144	11,5	409	20.116	8,2	714	5.612	4,0	75	-72	-51
Los demás equipos de rayos (unidades)	287	15.281	4,4	304	17.640	5,4	228	17.726	4,0	214	9.940	2,1	-6	-44	-47
Partes de aparatos de rayos (kgn)	-	-	3,2	59.184	58	3,5	38.509	58	2,2	20.665	145	3,0	-46	151	35
Guirnaldas eléctricas (tn)	-	-	2,2	680	3.134	2,1	18	5.790	0,1	25	1.750	0,0	40	-70	-58
Anuncios y letreros luminosos (kgn)	-	-	2,8	295.328	13	3,8	204.380	13	2,7	99.676	14	1,3	-51	2	-50

1461

INDUSTRIAS DE PRODUCTOS METÁLICOS, MAQUINARIA, EQUIPOS Valor en millones de US\$ cif													CLAVE 380			
Principales productos	2001			2002			ENERO - AGOSTO									
	Cantidad	Precio (US\$)	Valor	Cantidad	Precio (US\$)	Valor	2002			2003			% Var. 2003/2002			
							Cantidad	Precio (US\$)	Valor	Cantidad	Precio (US\$)	Valor	Cantidad	Precio	Valor	
Partes de aparatos de alumbrado (tn)	-	-	3,4	539	6.017	3,2	388	5.687	2,2	294	8.176	2,4	-24	44	9	
Partes y piezas para terminal automotriz (tn)	4.031	7.150	28,8	6.000	5.494	33,0	4.544	5.217	23,7	1.560	6.449	10,1	-66	24	-58	
Motores fuera de borda encendido por chispa (unidades)	2.147	1.535	3,3	1.601	1.184	1,9	1.155	965	1,1	730	2.113	1,5	-37	119	38	
Motores diésel para buque (unidades)	231	23.451	5,4	198	26.547	5,3	107	40.213	4,3	180	18.714	3,4	68	-53	-22	
Motores diésel para vehículo terrestre (unidades)	3.770	5.309	20,0	5.823	5.420	31,6	4.491	5.746	25,8	3.626	4.176	15,1	-19	-27	-41	
Otros motores (unidades)	18.529	505	9,4	24.271	683	16,6	15.821	838	13,3	13.718	498	6,8	-13	-41	-49	
Repuestos para motor de émbolo (pistón) de encendido por chispa (kgn)	-	-	12,8	746.017	18	13,4	516.611	17	8,9	508.961	17	8,8	-1	0	-1	
<b>Material de transporte</b>																
Turboreactores, turbopropulsores de gas y sus partes	-	-	2,3	-	-	0,0	-	-	0,0	-	-	0,1	-	-	253	
Locomotoras (unidades)	20	300.861	6,0	7	2.930.802	20,5	3	3.131.581	9,4	14	481.170	6,7	367	-85	-28	
Automotores para vía férrea y tranvías (unidades)	3	2.092.588	6,3	9	6.627.884	59,7	6	4.981.529	29,9	7	9.065.921	63,5	17	82	112	
Partes de vehículo para vías férrea o similares (tn)	-	-	6,5	884	5.484	4,8	535	5.471	2,9	778	6.192	4,8	45	13	64	
Contenedores (unidades)	4.060	1.136	4,6	9.373	534	5,0	6.411	401	2,6	27.130	156	4,2	323	-61	64	
Tractocamiones (unidades)	615	60.378	37,1	760	58.346	44,3	444	58.617	26,0	592	58.198	34,5	33	-1	32	
Minibuses (unidades)	1.842	9.306	17,1	1.584	8.954	14,2	1.173	8.669	10,2	1.210	9.350	11,3	3	8	11	
Buses (unidades)	1.344	57.532	77,3	1.669	53.864	89,9	1.114	51.692	57,6	1.402	46.218	64,8	26	-11	13	
Vehículos con doble tracción (unidades)	2.277	10.172	23,2	1.723	9.446	16,3	1.307	9.326	12,2	1.245	9.044	11,3	-5	-3	-8	
Automóviles (unidades)	64.226	8.078	518,8	68.020	7.737	526,3	45.624	7.893	360,1	55.955	7.515	420,5	23	-5	17	
Furgones (unidades)	8.448	6.710	56,7	7.171	6.609	47,4	4.415	6.589	29,1	4.751	6.284	29,9	8	-5	3	
Camionetas (unidades)	25.209	7.446	187,7	27.038	7.286	197,0	20.672	6.835	141,3	17.513	7.296	127,8	-15	7	-10	
Camiones (unidades)	176	31.448	5,5	65	44.100	2,9	44	43.526	1,9	50	32.176	1,6	14	-26	-16	
Volquetes automotores, para ser utilizarlos fuera de carretera (unidades)	86	445.331	38,3	73	572.029	41,8	48	607.720	29,2	62	378.124	23,4	29	-38	-20	

+ : Variación igual o superior a 1000%.

IMPORTACIONES DE LOS PRINCIPALES PRODUCTOS ORDENADAS SEGÚN CLASIFICACIÓN CIU  
Enero - Agosto 2003

Principales productos	CLAVE 380			INDUSTRIAS DE PRODUCTOS METÁLICOS, MAQUINARIA Y EQUIPOS Valor en millones de US\$ cif											
	2001			2002			ENERO - AGOSTO						% Var. 2003/2002		
	Cantidad	Precio (US\$)	Valor	Cantidad	Precio (US\$)	Valor	Cantidad	Precio (US\$)	Valor	Cantidad	Precio (US\$)	Valor	Cantidad	Precio	Valor
Vehículos para transportar mercancías fuera de carretera (unidades)	37	1.356.964	50,2	32	1.362.198	43,6	25	1.354.653	33,9	2	824.168	1,6	-92	-39	-95
Chasis con cabina (unidades)	4.412	20.719	91,4	4.803	19.716	94,7	3.286	19.379	63,7	3.276	20.710	67,8	0	7	7
Vehículos automóbiles para usos especiales (unidades)	434	72.256	31,4	187	102.782	19,2	123	117.421	14,4	182	78.496	14,3	48	-33	-1
Chasis de vehículo automóvil, equipados con motor (unidades)	370	19.257	7,1	357	19.352	6,9	305	19.026	5,8	111	17.813	2,0	-64	-6	-66
Carrocerías de vehículo automóvil, incluidas las cabinas (unidades)	2.052	1.167	2,4	572	2.789	1,6	377	2.641	1,0	250	3.029	0,8	-34	15	-24
Parachoques y sus partes (tn)	1.804	2.723	4,9	575	8.715	5,0	379	9.113	3,5	355	9.346	3,3	-6	3	-4
Partes y accesorios de carrocería (tn)	-	-	23,3	2.586	8.012	20,7	1.841	7.763	14,3	1.274	9.354	11,9	-31	21	-17
Frenos y servofrenos, y sus partes (tn)	-	-	16,1	3.688	4.590	16,9	2.393	4.643	11,1	2.321	5.259	12,2	-3	13	10
Cajas de cambio (tn)	-	-	2,1	213	7.295	1,6	150	7.796	1,2	101	13.867	1,4	-33	78	19
Ruedas, sus partes y accesorios (tn)	-	-	6,9	2.441	3.118	7,6	1.700	3.214	5,5	1.555	3.225	5,0	-9	0	-8
Amortiguadores de suspensión (tn)	-	-	7,8	1.168	5.928	6,9	801	5.952	4,8	1.024	5.666	5,8	28	-5	22
Radiadores (tn)	-	-	3,0	299	11.875	3,5	218	11.623	2,5	203	12.149	2,5	-7	5	-3
Embragues y sus partes (tn)	-	-	10,2	1.270	7.552	9,6	884	7.556	6,7	1.598	4.416	7,1	81	-42	6
Las demás partes y accesorios de vehículo automóvil (tn)	-	-	71,8	7.856	8.113	63,7	5.266	7.963	41,9	6.343	8.653	54,9	20	9	31
Motocicletas (unidades)	3.420	1.774	6,1	5.802	1.055	6,1	3.305	1.003	3,3	6.551	511	3,3	98	-49	1
Bicicletas (unidades)	354.602	27	9,6	431.214	26	11,1	129.696	27	3,5	102.854	23	2,4	-21	-16	-33
Partes y accesorios de bicicleta, excepto asientos (tn)	-	-	14,4	4.016	2.781	11,2	2.173	2.995	6,5	1.440	3.061	4,4	-34	2	-32
Coches y sillas para transporte de niños (tn)	-	-	4,7	1.565	3.106	4,9	1.017	3.273	3,3	905	3.138	2,8	-11	-4	-15
Helicópteros (unidades)	9	335.635	3,0	26	608.413	15,8	8	860.140	6,9	6	455.028	2,7	-25	-47	-60
Aviones (unidades)	25	208.412	5,2	16	1.163.914	18,6	6	81.623	0,5	6	204.497	1,2	0	151	151
Partes de avión o helicóptero (tn)	-	-	4,2	57	74.317	4,2	41	61.792	2,5	92	21.883	2,0	123	-65	-21
Barcos mercantes, de tonelaje bruto superior a 3.500 t y/o superior o igual a 120 metros de eslora (unidades)	4	7.659.199	30,6	-	-	-	-	-	-	-	-	-	-	-	-

1463

INDUSTRIAS DE PRODUCTOS METÁLICOS, MAQUINARIA, EQUIPOS Valor en millones de US\$ cif											CLAVE 380				
Principales productos	2001			2002			ENERO - AGOSTO								
	Cantidad	Precio (US\$)	Valor	Cantidad	Precio (US\$)	Valor	2002			2003			% Var. 2003/2002		
							Cantidad	Precio (US\$)	Valor	Cantidad	Precio (US\$)	Valor	Cantidad	Precio	Valor
Embarcaciones de vela y/o motor, excepto motor fuera de borda (unidades)	251	12.485	3,1	168	21.347	3,6	99	15.593	1,5	186	9.123	1,7	88	-41	10
Las demás embarcaciones de recreo (unidades)	7.474	199	1,5	17.313	87	1,5	2.602	213	0,6	2.552	240	0,6	-2	13	11
<b>Intrumentos médicos</b>															
Algodón hidrófilo, gasa y vendas (tn)	1.171	7.882	9,2	1.074	8.257	8,9	720	8.402	6,1	857	5.930	5,1	19	-29	-16
Auxiliares quirúrgicos y productos dentales (kg)	710.405	12	8,6	720.880	12	8,5	212.331	25	5,4	240.339	25	5,9	13	-3	10
Catalizadores de platino en forma de tela (kg)	164	23.749	3,9	270	22.505	6,1	187	22.312	4,2	231	27.019	6,2	23	21	-
Lentes de contacto (miles de unidades)	-	-	2,3	976	2.546	2,5	525	3.058	1,6	831	1.778	1,5	58	-42	-8
Lentes de vidrio para gafas (miles de unidades)	-	-	3,6	1.178	2.890	3,4	782	2.904	2,3	1.233	2.371	2,9	58	-18	29
Lentes de otras materias para gafas (miles de unidades)	-	-	2,7	1.195	2.257	2,7	842	2.245	1,9	1.172	1.463	1,7	39	-35	-9
Monturas de gafas o de artículos similares (miles de unidades)	-	-	4,2	1.290	3.222	4,2	840	3.353	2,8	1.348	2.398	3,2	60	-28	15
Gafas (anteojos) de sol (miles de unidades)	6.075	1.029	6,3	5.937	936	5,6	3.499	892	3,1	2.231	1.298	2,9	-36	45	-7
Gafas protectoras para el trabajo (miles de unidades)	1.462	1.408	2,1	1.684	1.274	2,1	1.181	1.177	1,4	1.447	1.052	1,5	23	-11	10
Cámaras fotográficas para película inferior o igual a 35 mm (unidades)	136.548	24	3,3	138.715	22	3,1	68.726	20	1,4	46.723	29	1,4	-32	43	-3
Cámaras fotográficas para película de 35 mm (unidades)	168.999	18	3,0	217.835	11	2,4	113.879	11	1,2	82.881	19	1,5	-27	73	26
Los demás aparatos fotográficos (unidades)	35.702	130	4,6	151.510	41	6,2	41.499	68	2,8	56.867	82	4,7	37	21	65
Fotocopiadoras (unidades)	12.711	788	10,0	13.956	697	9,7	7.985	701	5,6	15.428	497	7,7	93	-29	37
Partes para fotocopiadoras (tn)	-	-	9,3	200	37.330	7,5	121	39.155	4,7	192	32.541	6,3	58	-17	32
Equipos fotográficos automáticos para revelado (unidades)	-	-	1,7	714	3.178	2,3	584	2.201	1,3	150	7.758	1,2	-74	252	-9
Microscopios ópticos (unidades)	8.518	160	1,4	8.265	163	1,3	6.211	148	0,9	4.072	183	0,7	-34	23	-19

IMPORTACIONES DE LOS PRINCIPALES PRODUCTOS ORDENADAS SEGÚN CLASIFICACIÓN CIU  
Enero - Agosto 2003

Principales productos	CLAVE 380			INDUSTRIAS DE PRODUCTOS METÁLICOS, MAQUINARIA, EQUIPOS Valor en millones de US\$ cif											
	2001			2002			ENERO - AGOSTO						% Var. 2003/2002		
	Cantidad	Precio (US\$)	Valor	Cantidad	Precio (US\$)	Valor	2002			2003			Cantidad	Precio	Valor
							Cantidad	Precio (US\$)	Valor	Cantidad	Precio (US\$)	Valor			
Instrumentos y aparatos de navegación (unidades)	56.171	32	1,8	64.522	25	1,6	20.804	40	0,8	25.146	84	2,1	21	108	151
Instrumentos y aparatos de geodesia, topografía y meteorología y similares (unidades)	58.746	90	5,3	74.134	70	5,2	59.121	56	3,3	58.541	56	3,3	-1	0	-1
Instrumentos de dibujo y medida (miles de unidades)	5.340	581	3,1	7.405	728	5,4	3.877	893	3,5	2.997	944	2,8	-23	6	-18
Aparatos médicos de electrodiagnóstico (unidades)	1.463.685	15	22,5	1.398.422	12	17,4	521.002	19	9,7	1.422.285	7	10,3	173	-61	6
Jeringas, incluso con agujas (miles de unidades)	63.236	93	5,9	92.297	45	4,2	69.927	45	3,1	57.551	44	2,6	-18	-1	-18
Agujas de sutura (tn)	-	-	2,2	350	7.791	2,7	259	7.248	1,9	202	6.921	1,4	-22	-5	-25
Aparatos de medicina (sondas; catéteres; bolsa recolectores de sangre) (miles de unidades)	21.982	741	16,3	67.022	253	17,0	19.113	556	10,6	73.317	184	13,5	284	-67	27
Instrumentos y aparatos de odontología (miles de unidades)	8.061	626	5,0	3.384	1.405	4,8	2.851	1.144	3,3	831	4.232	3,5	-71	270	8
Instrumentos y aparatos de oftalmología (kgn)	-	-	4,3	24.104	204	4,9	12.787	193	2,5	23.247	193	4,5	82	0	82
Aparatos ozonoterapia y aparatos de terapia respiratoria (miles de unidades)	969	5.431	5,3	-	-	-	-	-	-	-	-	-	-	-	-
Aparatos de ortopedia, prótesis y similares (kgn)	-	-	10,8	67.742	186	12,6	48.314	168	8,1	59.278	158	9,4	23	-6	15
Audífonos (unidades)	18.567	103	1,9	38.202	46	1,7	21.389	56	1,2	12.088	97	1,2	-43	75	-1
Estimuladores cardíacos (unidades)	3.043	762	2,3	5.070	487	2,5	3.872	445	1,7	2.872	574	1,6	-26	29	-4
Los demás instrumento y aparatos de medicina (miles de unidades)	19.133	1.189	22,8	5.004	3.800	19,0	3.554	3.581	12,7	10.282	1.385	14,2	189	-61	12
Aparatos y modelos para demostraciones (kgn)	-	-	3,4	48.158	42	2,0	36.608	38	1,4	28.108	50	1,4	-23	32	1
Aparatos para ensayos de propiedades mecánicas de materiales (unidades)	9.278	269	2,5	13.642	149	2,0	5.474	257	1,4	12.570	69	0,9	130	-73	-38
Termómetros (miles de unidades)	3.057	1.060	3,2	2.067	1.339	2,8	1.557	1.141	1,8	837	1.510	1,3	-46	32	-29
Equipos para la medida o control del caudal o nivel de líquido (unidades)	156.534	52	8,1	148.876	60	9,0	89.612	59	5,2	84.587	80	6,7	-6	36	29

1465

IMPORTACIONES DE LOS PRINCIPALES PRODUCTOS ORDENADAS SEGÚN CLASIFICACIÓN CIIU  
Enero - Agosto 2003

INDUSTRIAS DE PRODUCTOS METÁLICOS, MAQUINARIA, EQUIPOS Valor en millones de US\$ cif											CLAVE 380				
Principales productos	2001			2002			ENERO - AGOSTO								
	Cantidad	Precio (US\$)	Valor	Cantidad	Precio (US\$)	Valor	2002			2003			% Var. 2003/2002		
							Cantidad	Precio (US\$)	Valor	Cantidad	Precio (US\$)	Valor	Cantidad	Precio	Valor
Equipos para la medida o control de presión (miles de unidades)	347	23.993	8,3	474	11.140	5,3	317	11.231	3,6	283	12.950	3,7	-11	15	3
Los demás instrumentos y aparatos de medida (miles de unidades)	104	17.948	1,9	169	10.853	1,8	129	9.807	1,3	142	9.600	1,4	10	-2	8
Analizadores de gas o humo (unidades)	12.936	251	3,2	12.733	286	3,6	7.870	330	2,6	14.618	195	2,8	86	-41	10
Espectrómetros y similares (unidades)	412	6.928	2,9	336	6.595	2,2	206	6.738	1,4	367	4.262	1,6	78	-37	13
Los demás aparatos que usen radiaciones ópticas (unidades)	12.963	342	4,4	7.587	553	4,2	6.379	437	2,8	954	2.192	2,1	-85	401	-25
Los demás instrumentos y aparatos para análisis físico o químico (unidades)	37.867	319	12,1	77.196	155	12,0	35.492	217	7,7	66.413	108	7,2	87	-50	-7
Micrótomos; partes y accesorios (kgn)	-	-	6,4	149.429	41	6,1	94.282	43	4,1	98.999	35	3,5	5	-18	-14
Contadores de gas (unidades)	51.772	50	2,6	55.686	38	2,1	37.247	39	1,5	34.229	37	1,3	-8	-6	-14
Contadores de electricidad monofásicos (miles de unidades)	154	14.649	2,3	214	13.751	2,9	171	13.985	2,4	130	12.300	1,6	-24	-12	-33
Contadores de electricidad polifásicos (unidades)	13.856	156	2,2	22.734	88	2,0	20.255	78	1,6	4.306	213	0,9	-79	174	-42
Contarrevoluciones, velocímetros y tacómetros (unidades)	68.233	27	1,8	70.956	22	1,6	44.978	21	0,9	53.269	22	1,2	18	4	24
Instrumentos para la medida de tensión, intensidad, resistencia (unidades)	571.136	14	8,1	662.479	10	6,9	513.743	9	4,5	382.091	11	4,2	-26	27	-5
Instrumentos y aparatos, especialmente concebidos para técnicas de telecomunicación (unidades)	1.448	2.833	4,1	2.797	1.132	3,2	2.311	781	1,8	1.339	1.119	1,5	-42	43	-17
Termostatos (miles de unidades)	830	4.123	3,4	723	4.338	3,1	436	4.643	2,0	654	3.289	2,2	50	-29	6
Los demás instrumentos para regulación o control automáticos (unidades)	406.270	36	14,8	261.525	52	13,5	144.099	64	9,2	413.539	40	16,5	187	-38	79
Los demás instrumentos, aparatos y máquinas de medida o control (unidades)	187.183	53	9,9	213.161	47	10,0	147.363	39	5,7	114.573	86	9,9	-22	121	72
Partes y accesorios de instrumentos para medida o control (kgn)	-	-	2,9	30.368	125	3,8	19.892	116	2,3	23.711	144	3,4	19	24	48



IMPORTACIONES DE LOS PRINCIPALES PRODUCTOS ORDENADAS SEGÚN CLASIFICACIÓN CIU  
Enero - Agosto 2003

Principales productos	CLAVE 380			INDUSTRIAS DE PRODUCTOS METÁLICOS, MAQUINARIA, EQUIPOS Valor en millones de US\$ cif											
	2001			2002			ENERO - AGOSTO								
	Cantidad	Precio (US\$)	Valor	Cantidad	Precio (US\$)	Valor	2002			2003			% Var. 2003/2002		
							Cantidad	Precio (US\$)	Valor	Cantidad	Precio (US\$)	Valor	Cantidad	Precio	Valor
Relojes de pulsera con indicador mecánico, eléctricos (miles de unidades)	1.780	4.936	8,8	1.921	4.340	8,3	1.341	3.489	4,7	1.118	3.977	4,4	-17	14	-5
Los demás relojes de pulsera (miles de unidades)	1.958	3.252	6,4	2.974	2.000	5,9	1.486	2.095	3,1	1.758	1.787	3,1	18	-15	1
Relojes despertadores (miles de unidades)	1.729	795	1,4	1.545	587	0,9	1.029	565	0,6	892	691	0,6	-13	22	6
Interruptores horarios (miles de unidades)	542	7.362	4,0	604	5.222	3,2	413	5.995	2,5	298	4.129	1,2	-28	-31	-50
Mobiliario médico quirúrgico (kgn)	-	-	2,6	114.701	18	2,0	93.784	17	1,5	64.558	15	1,0	-31	-9	-37
RESTANTES			189,3			321,9			219,6			227,1			
TOTAL AGREGACIÓN MAYOR			6.571,6			6.435,5			4.285,5			4.468,3			

IMPORTACIONES DE LOS PRINCIPALES PRODUCTOS ORDENADAS SEGÚN CLASIFICACIÓN CIU  
Enero - Agosto 2003

OTRAS INDUSTRIAS MANUFACTURERAS Valor en millones de US\$ cif										CLAVE 390					
Principales productos	2001			2002			ENERO - AGOSTO								
	Cantidad	Precio (US\$)	Valor	Cantidad	Precio (US\$)	Valor	2002			2003			% Var. 2003/2002		
							Cantidad	Precio (US\$)	Valor	Cantidad	Precio (US\$)	Valor	Cantidad	Precio	Valor
Artículos de joyería (kgn)	63.392	37	2,4	8.696	278	2,4	5.146	271	1,4	3.965	247	1,0	-23	-9	-30
Instrumentos musicales (miles de unidades)	1.383	4.742	6,6	883	8.627	7,6	542	7.014	3,8	541	6.876	3,7	0	-2	-2
Juegos activados con monedas o fichas, excepto <i>bowlings</i> (unidades)	-	-	2,7	33.945	106	3,6	28.773	37	1,1	97.284	17	1,6	238	-55	51
Los demás juegos de sociedad (miles de unidades)	2.760	1.457	4,0	2.916	1.085	3,2	1.498	1.113	1,7	2.331	1.439	3,4	56	29	101
Esquíes para nieve o acuáticos (miles de unidades)	331	5.955	2,0	274	7.465	2,0	51	21.887	1,1	59	26.134	1,5	15	19	38
Balones y pelotas inflables (miles de unidades)	2.773	1.325	3,7	2.968	1.273	3,8	1.789	1.287	2,3	1.493	1.426	2,1	-17	11	-8
Artículos y material para cultura física, gimnasia o atletismo (tn)	-	-	7,1	3.029	2.897	8,8	1.645	3.364	5,5	1.868	2.498	4,7	14	-26	-16
Los demás artículos y material para deportes (miles de unidades)	8.467	1.568	13,3	8.274	1.622	13,4	4.380	891	3,9	3.311	1.227	4,1	-24	38	4
Quitasoles, sombrillas y paraguas (miles de unidades)	2.477	1.153	2,9	2.854	1.079	3,1	2.501	789	2,0	2.002	951	1,9	-20	20	-4
Flores, follajes y frutos artificiales (tn)	442	6.264	2,8	591	4.749	2,8	348	4.991	1,7	296	4.859	1,4	-15	-3	-17
Bisutería de metales comunes (tn)	234	19.677	4,6	348	12.978	4,5	153	18.498	2,8	263	11.128	2,9	71	-40	3
Cierres, hebillas, broches para ropa y artículos similares (tn)	372	5.124	1,9	288	6.197	1,8	175	6.213	1,1	176	5.826	1,0	1	-6	-5
Juguetes de ruedas concebidos para que se monten los niños (tn)	-	-	4,9	1.598	2.999	4,8	521	3.131	1,6	527	3.663	1,9	1	17	18
Muñecas (miles de unidades)	5.939	1.192	7,1	7.457	1.059	7,9	4.108	907	3,7	2.958	1.332	3,9	-28	47	6
Trenes eléctricos, juguetes de construcción y similares (tn)	-	-	4,1	965	4.880	4,7	364	5.043	1,8	386	5.402	2,1	6	7	13
Juguetes que representen animales o seres no humanos (miles de unidades)	31.299	414	12,9	23.979	491	11,8	11.436	514	5,9	12.891	584	7,5	13	13	28
Juguetes presentados en juegos o surtidos o en panoplias (miles de unidades)	13.633	601	8,2	8.005	823	6,6	4.556	688	3,1	4.557	649	3,0	0	-6	-6
Juguetes y modelos, con motor (miles de unidades)	3.437	1.714	5,9	3.360	1.465	4,9	1.608	1.307	2,1	2.095	1.436	3,0	30	10	43
Los demás juguetes (tn)	224.806	102	22,8	172.513	125	21,6	90.287	120	10,8	82.391	153	12,6	-9	28	17

IMPORTACIONES DE LOS PRINCIPALES PRODUCTOS ORDENADAS SEGÚN CLASIFICACIÓN CIIU  
Enero - Agosto 2003

Principales productos	CLAVE 390			OTRAS INDUSTRIAS MANUFACTURERAS Valor en millones de US\$ cif											
	2001			2002			ENERO - AGOSTO								
	Cantidad	Precio (US\$)	Valor	Cantidad	Precio (US\$)	Valor	2002			2003			% Var. 2003/2002		
							Cantidad	Precio (US\$)	Valor	Cantidad	Precio (US\$)	Valor	Cantidad	Precio	Valor
Videojuegos del tipo de los utilizados con receptor de televisión (tn)	-	-	8,8	394	14.757	5,8	175	15.448	2,7	228	11.105	2,5	30	-28	-7
Artículos para fiestas de navidad (tn)	1.644	4.074	6,7	1.635	4.328	7,1	94	6.739	0,6	157	4.283	0,7	68	-36	7
Los demás artículos para fiestas (tn)	229	6.527	1,5	297	5.749	1,7	98	6.794	0,7	110	6.649	0,7	12	-2	10
Materias vegetales o minerales tratadas y sus manufacturas (kgn)	57.456	28	1,6	78.531	19	1,5	51.901	17	0,9	42.757	20	0,9	-18	14	-6
Cepillos de diente (miles de unidades)	19.274	285	5,5	27.361	174	4,8	20.791	151	3,1	14.247	310	4,4	-31	105	40
Cepillos, brochas y pinceles, para el aseo personal (miles de unidades)	16.699	183	3,1	13.466	165	2,2	5.417	227	1,2	6.949	193	1,3	28	-15	9
Escobas, cepillos, brochas para otros usos (casa, industria) (miles de unidades)	9.524	471	4,5	10.053	457	4,6	6.481	485	3,1	6.802	429	2,9	5	-12	-7
Cierres de cremallera y sus partes (tn)	516	3.702	1,9	519	3.456	1,8	364	3.389	1,2	409	3.189	1,3	12	-6	6
Bolígrafos (miles de unidades)	100.166	80	8,0	88.904	86	7,6	54.846	83	4,6	53.685	87	4,7	-2	4	2
Rotuladores y marcadores (miles de unidades)	48.199	110	5,3	27.551	143	3,9	12.355	180	2,2	22.361	132	2,9	81	-27	32
Lápices de mina (tn)	-	-	4,0	1.019	4.347	4,4	535	4.834	2,6	794	1.912	1,5	48	-60	-41
Cintas para máquinas de escribir y similares (miles de unidades)	-	-	5,2	2.360	2.034	4,8	1.198	2.805	3,4	2.469	1.458	3,6	106	-48	7
Encendedores a gas (miles de unidades)	28.842	73	2,1	22.059	77	1,7	16.037	75	1,2	23.721	53	1,2	48	-30	4
Los demás encendedores (miles de unidades)	2.039	383	0,8	4.534	164	0,7	1.648	259	0,4	4.094	112	0,5	148	-57	7
Peines, peinetas, pasadores y artículos similares (tn)	1.617	1.506	2,4	609	3.005	1,8	353	3.190	1,1	257	3.640	0,9	-27	14	-17
Pulverizadores de tocador y sus partes (tn)	205	8.323	1,7	78	15.244	1,2	60	14.366	0,9	19	19.079	0,4	-68	33	-58
RESTANTES			56,5			58,7			29,3			30,2			
TOTAL AGREGACIÓN MAYOR			197,7			188,9			96,1			102,1			

1469



## IV ESTADÍSTICAS ESPECIALES





**PRINCIPALES PRODUCTOS EXPORTADOS POR CHILE (\*)**  
(Miles de US\$ fob)

**PRINCIPALES PRODUCTOS IMPORTADOS POR CHILE (\*)**  
(Miles de US\$ cif)

Código	Producto	2002	ENERO-AGOSTO		
			2002	2003	%Var 03/02
74031100	CÁTODOS Y SECCIONES DE CÁTODO,	4.107.808	2.793.715	2.818.475	-31,4
26030000	MINERALES DE COBRE Y SUS CONCE	1.725.546	1.164.131	1.576.933	-8,6
47032100	PASTA QUIM.CONIF. SULFO SOSA	491.092	319.478	382.216	-22,2
29051100	METANOL (ALCOHOL METILICO)	334.968	183.646	330.446	-1,3
44071019	LAS DEMÁS MADERAS ASERRADAS DE	383.262	240.653	283.895	-25,9
74020010	COBRE PARA EL AFINO	253.949	171.784	257.369	1,3
3041052	FILETES DE SALMONES DEL ATLANT	294.460	188.595	241.363	-18,0
8061030	UVA FRESCA, VARIEDAD RED GLOBE	173.407	172.906	177.041	2,1
8061010	UVA FRESCA, VARIEDAD THOMPSON	198.088	182.794	175.507	-11,4
71081200	ORO EN BRUTO, EXCEPTO EN POLVO	240.783	156.432	175.119	-27,3
47032900	PASTA QUIM.NO CONIF. SULFO S	186.560	105.713	128.438	-31,2
8061090	UVA FRESCA, LAS DEMÁS VARIEDAD	158.501	126.247	126.747	-20,0
74031900	LOS DEMÁS COBRES REFINADOS	190.446	127.362	126.155	-33,8
26131010	CONCENTRADOS TOSTADOS DE MOLIB	190.428	121.876	123.856	-35,0
22042121	VINO CABERNET SAUVIGNON, CAPAC	195.876	125.066	122.339	-37,5
23012012	HARINA DE PESCADO, CONT.PROT.	202.965	159.923	121.306	-40,2
44091022	PERFILES Y MOLDURAS DE CONIFER	169.447	112.538	117.510	-30,7
23012013	HARINA DE PESCADO, CONT.PROT.	97.820	73.313	112.226	14,7
28012000	YODO	126.927	87.514	97.391	-23,3
3031920	LOS DEMÁS SALMONES DEL PACIFIC	150.746	64.686	87.717	-41,8
3042052	FILETES DE SALMONES DEL ATLANT	131.960	86.453	87.249	-33,9
27101129	LAS DEMÁS GASOLINAS, EXCEPTO P	81.129	47.694	86.674	6,8
3032120	TRUCHAS DESCAB. Y EVISC. CONG.	103.068	59.429	85.963	-16,6
28342100	NITRATO DE POTASIO	102.032	62.794	85.102	-16,6
8081020	MANZANAS FRESCAS, VARIEDAD ROY	77.477	76.769	81.346	5,0
8061020	UVA FRESCA, VARIEDAD FLAME SEE	138.182	104.323	81.058	-41,3
47031100	PASTA QUIM. CONIF. AL SULFATO	134.415	90.044	80.416	-40,2
44012211	MADERA EN PLAQUITA O PARTICULA	99.466	59.969	73.145	-26,5
48109210	CARTULINAS	80.753	49.408	70.757	-12,4
8105000	KIWIS FRESCOS	74.808	71.826	67.109	-10,3
10051010	MAIZ (HIBRIDOS) PARA SIEMBRA	58.062	55.897	62.716	8,0
26011210	PELLETS DE MINERALES DE HIERRO	105.413	69.214	62.446	-40,8
44121910	MADERA CONTRACHAPCHOJA EXTER	89.040	55.100	61.857	-30,5
22042122	VINO MERLOT, CAPACIDAD <= A 2	93.905	60.141	60.805	-35,2
8094010	CIRUELAS FRESCAS	72.436	67.868	60.203	-16,9
48010010	PAPEL PRENSA EN BOBINAS	86.252	57.945	56.852	-34,1
3042060	FILETES DE TRUCHA CONGELADOS	63.125	40.245	56.767	-10,1
27101940	ACEITES COMBUSTIBLES DESTILADO	58.532	26.719	50.952	-13,0
22042112	VINO CHARDONNAY, CAPACIDAD <=	77.136	49.962	50.202	-34,9
74081110	ALAMBRE DE COBRE REF. DE SECC	63.728	48.957	49.649	-22,1
2032990	LAS DEMÁS CARNES DE PORCINO CO	51.642	40.248	47.175	-8,6
8081060	MANZANAS FRESCAS, VARIEDAD GRA	41.275	39.334	46.073	11,6
3049051	TROZOS DE SALMONES DEL PACIFIC	44.401	28.461	46.073	3,8
28369100	CARBONATO DE LITIO	56.031	39.134	43.300	-22,7
22042190	LOS DEMÁS VINOS CAPACIDAD <= A	70.012	45.669	42.971	-38,6
71069120	PLATA EN BRUTO, ALEADA	64.136	42.690	42.669	-33,5
8081090	LAS DEMÁS VARIEDADES DE MANZAN	53.485	48.762	42.440	-20,7
8044010	AGUACATES (PALTAS), VARIEDAD H	100.973	27.677	40.754	-59,6
27101951	FUEL OIL 6	15.953	10.283	39.094	+
40111000	NEUMÁTICOS NUEVOS DE CAUCHO P/	46.842	32.009	36.428	-22,2
8093010	NECTARINES FRESCOS	51.000	42.399	36.131	-29,2
8112020	FRAMBUESAS, SIN COCERO COC.,	23.918	22.245	35.929	50,2

Código	Producto	2002	ENERO-AGOSTO		
			2002	2003	%Var 03/02
27090020	ACEITE CRUDO DE PETRÓLEO O DE	1.354.041	881.264	1.065.860	20,9
27090010	ACEITE CRUDO DE PETRÓLEO O DE	261.012	141.179	386.634	+
87032391	AUTOMÓVILES TURISMO, E.CHISPA	323.164	214.409	262.456	22,4
27112100	GAS NATURAL	311.445	226.212	246.607	9,0
84391000	MAQUINAS Y APAR. PARA FAB.PAST	16.329	9.977	191.311	+
85252030	TELÉFONOS CELULARES	233.371	147.660	153.436	3,9
27101940	ACEITES COMBUSTIBLES DESTILADO	138.784	99.185	144.768	46,0
30049010	LOS DEMÁS MEDIC. PARA VENTAA	133.180	92.035	101.978	10,8
27111200	PROPANO LICUADO	105.650	75.454	96.139	27,4
87032291	AUTOMÓVILES TURISMO, E.CHISPA	92.473	64.127	76.894	19,9
87042121	CAMIONETAS, M.EMB., ENC.COMP.	98.682	63.859	76.816	20,3
27101122	GASOLINA PARA VEHÍCULOS TERRES	76.033	49.009	70.346	43,5
10059000	LOS DEMÁS MAICES, EXCEPTO PARA	129.762	88.613	66.031	-25,5
86031010	AUTOMOTOR P/VIA FERREA CON FU	59.651	29.889	63.461	+
87021091	LOS DEMÁS VAUT, M.ÉMBOLO, ENC	77.052	46.239	61.824	33,7
2013010	CUARTOS DELANTEROS DE BOVINOS,	76.584	44.047	57.368	30,2
39012000	POLIETILENO DE DENSIDAD >= A 0	74.834	53.414	53.477	0,1
32041910	BETA-CAROTENO Y OTRAS MATERIAS	68.184	47.758	53.062	11,1
87043121	CAMIONETAS M.ÉMBOLO, ENC.CHISP	98.221	77.393	50.902	-34,2
2013020	CUARTOS TRASEROS DE BOVINOS, D	68.444	41.334	50.886	23,1
84314990	LAS DEMÁS PART. DE MAQ. O APA	66.651	45.138	48.662	7,8
31021000	UREA, INCLUSO EN DISOLUCIÓN AC	55.088	37.720	48.494	28,6
26139010	CONCENTRADOS SIN TOSTAR DE MOL	29.830	18.532	47.174	+
87089990	LAS DEMÁS PART. Y ACCESORIOS V	52.378	34.496	46.041	33,5
23040030	PELLETS (OBT.DE RESIDUOS DE LA	42.056	29.709	44.088	48,4
84021120	CALDERA VAPOR, ACUOTUB, CIPRO	289	-	43.943	-
87032491	AUTOMÓVILES TURISMO, E.CHISPA	50.242	32.581	40.387	24,0
27011220	HULLA BITUMINOSA PARA USO TÉRM	67.286	54.104	39.751	-26,5
15179020	MEZCLAS DE ACEITES VEGETALES,	28.513	17.156	37.917	+
40116910	NEUM. NVOS CAUCHO A. REL. PV	64.443	41.059	37.369	-9,0
40119900	LAS DEMÁS PART. DE TURBINAS GAS	39.105	22.653	37.043	63,5
15042010	ACEITE DE PESCADO CRUDO	15.709	10.884	36.901	+
10019000	LOS DEMÁS TRIGOS Y MORCAJO (T	30.144	21.613	36.206	67,5
40112000	NEUMÁTICOS NUEVOS DE CAUCHO T	45.218	31.965	36.115	13,0
87042271	CHASSIS CAB.CAMIONES CARRET,	49.881	36.022	36.020	0,0
84713000	COMPTDOR DIGIT PORTÁT, P<= 10	54.156	33.749	34.863	3,3
87012020	TRACTORES CARRETERA P/SEMIRREM	43.843	26.026	34.453	32,4
17019910	AZÚCAR DE CAÑA REFINADA	49.742	43.172	32.076	-25,7
84715000	UNIDADES DE PROCESO DIG., EXC.	54.392	35.715	31.245	-12,5
72283000	LAS DEMÁS BARRAS ACEROS ALEADO	57.865	37.250	30.139	-19,1
84733090	LAS DEMÁS PARTES Y ACCESORIOS	48.667	34.428	29.613	-14,0
84717010	UNIDADES DE MEMORIA DE DISCO	48.366	31.042	29.171	-6,0
84818099	LOS DEMÁS ART. DE GRIFERIA Y O	38.605	25.730	28.500	10,8
15179010	MEZCLAS DE ACEITES VEGETALES,	85.430	60.100	28.078	-53,3
27011210	HULLA BITUMINOSA PARA USO META	33.575	19.295	27.973	45,0
84042000	CONDENSADORES PARA MAQUINAS DE	94	94	27.815	+
27101961	ACEITES BÁSICOS LUBRICANTES	33.812	25.786	27.790	7,8
87033291	AUTOMÓVILES TURISMO, M.EMB.,	30.102	23.532	27.642	17,5
27160000	ENERGÍA ELÉCTRICA (PARTIDADIS	43.286	27.866	27.581	-1,0
39011010	POLIETILENO DE DENSIDAD INFERI	33.474	24.044	27.025	12,4
76129000	LOS DEMÁS DEPÓSITOS, CISTERNAS	46.126	31.842	26.360	-17,2
84295110	CARGADORAS FRONTALES	35.722	26.360	26.200	-0,6

(\*) La selección corresponde a los 600 productos principales ordenados por monto para el período enero-agosto 2003.

(+) Variación igual o superior a 1.000%.

**PRINCIPALES PRODUCTOS EXPORTADOS POR CHILE (\*)**  
(Miles de US\$ fob)

(Continuación)

Código	Producto	2002	ENERO-AGOSTO		
			2002	2003	%Var 03/02
26139010	CONCENTRADOS SIN TOSTAR DE MOL	39.013	30.463	35.908	-8,0
44112910	LOS DEMÁS TABLEROS FIBRA DENS	31.584	15.901	35.350	11,9
3042041	FILETES DE MERLUZA COMÚN, CONG	49.604	33.862	34.856	-29,7
21069021	PREP. COMP. NO ALCOH. PARA FAB	55.202	36.325	33.888	-38,6
20097920	JUGO DE MANZANA SIN FERM. Y SI	33.099	20.377	32.414	-2,1
26209920	LAS DEMÁS CENIZAS Y RESID. (EX	49.314	36.706	31.835	-35,4
22042111	VINO SAUVIGNON BLANC, CAPACIDA	46.499	29.705	31.503	-32,3
22042991	LOS DEMÁS VINOS TINTOS	41.370	25.497	30.610	-26,0
8093020	MELOCOTONES (DURAZNOS), FRESCO	37.638	28.258	29.990	-20,3
8081010	MANZANAS FRESCAS, VARIEDAD RIC	32.324	23.412	29.940	-7,4
44112100	TABLEROS FIBRA DENS > 0,5 y <=	32.070	17.530	29.909	-6,7
8104090	MIRTILOS Y DEMÁS FRUTOS DEL GÉ	38.932	30.201	29.603	-24,0
27101122	GASOLINA PARA VEHÍCULOS TERRES	7.731	2	29.396	+
31059010	NITRATO SÓDICO POTÁSICO (SALIT	41.843	32.318	29.000	-30,7
23012011	HARINA DE PESCADO, CONT. PROT.	21.018	14.022	28.869	37,4
25010020	SAL GEMA, SAL DE SALINAS, SAL	28.990	20.195	28.616	-1,3
44182090	MARCOS, CONTRAMARCOS Y UMBRALE	49.719	33.829	27.182	-45,3
22042129	LOS DEMÁS VINOS TINTOS CON DEN	27.532	17.550	26.909	-2,3
87084030	CAJAS DE CAMBIO, DE VEHÍCULOS	22.066	15.979	26.464	19,9
44182010	PUERTAS DE MADERA	40.421	26.488	26.209	-35,2
8081040	MANZANAS FRESCAS, VARIEDAD FUJ	26.533	25.443	26.209	-1,2
4090000	MIEL NATURAL	9.321	8.279	25.829	+
8082011	PERAS PACKHMAN'S TRIUMPH, FRES	31.826	29.772	25.132	-21,0
26161000	MINERALES DE PLATA Y SUS CONCE	5.954	7	25.009	+
3037822	MERLUZA DEL SUR DESCAB. Y EVIS	21.406	18.591	24.893	16,3
20029012	PURÉS Y JUGO TOMATES, VALOR B	44.816	31.599	24.828	-44,6
16059090	LOS DEMÁS MOLUSCOS E INVERTEBR	29.543	20.094	24.554	-16,9
8132000	CIRUELAS SECAS	35.363	18.669	23.973	-32,2
72027000	HERRONOLIBIDENO	16.067	10.811	23.966	49,2
2032930	LAS DEMÁS CARNES DE PORCINO DE	29.440	17.129	23.407	-20,5
21069029	PREP. COMP. NO ALCOH. PARA FAB	46.642	30.624	22.941	-50,8
16041911	JUREL AL NATURAL, ENTERO O EN	28.953	20.491	22.180	-23,4
87042121	CAMIONETAS, M.ÉMB., ENC. COMP.,	14.150	8.574	21.207	49,9
8062010	PASAS MORENAS	33.330	18.937	21.018	-36,9
3031120	SALMONES ROJOS DESCAB. Y EVIS	36.282	27.639	20.544	-43,4
13023100	AGARAGAR	32.488	22.077	20.467	-37,0
20087011	MELOCOTONES, INCL. LOS GRIÑONE	25.523	14.756	20.439	-19,9
31025000	NITRATO DE SODIO	25.664	16.953	20.014	-22,0
74040011	ÁNODOS GASTADOS; DESPERD. Y DE	14.942	800	19.817	32,6
8102020	FRAMBUESAS FRESCAS	24.014	19.944	19.625	-18,3
27111300	BUTANOS LUCUADOS	16.602	7.220	19.248	15,9
26011111	MINERALES FINOS DE HIERRO Y SU	34.017	22.550	18.672	-45,1
44113910	LOS DEMÁS TABL. FIBRAS DENS. >	23.853	17.423	18.480	-22,5
16059070	CHOLGAS, CHORITOS Y CHOROS PREP	17.446	12.870	18.011	3,2
71069110	PLATA EN BRUTO, SIN ALEAR	26.050	17.715	17.940	-31,1
39202010	LAS DEMÁS PLACAS DE POLÍMEROS	14.884	7.458	17.744	19,2
30049010	LOS DEMÁS MEDIC. PARA VENTA A	27.676	18.696	17.736	-35,9
2032920	TOCINO ENTREVERADO DE PANZA (P	5.329	2.651	17.602	+
44091090	LAS DEMÁS MADERAS DE CONIFERAS	22.312	13.539	17.486	-21,6
22042123	VINO TINTO MEZCLAS, CAPACIDAD	22.119	14.791	17.477	-21,0
3021221	SALMONES DEL ATLÁNTICO Y DANUB	29.422	17.779	17.186	-41,6
44111910	TABLEROS FIBRAS DEN. > 0,8 G/CM	20.530	12.902	17.136	-16,5

**PRINCIPALES PRODUCTOS IMPORTADOS POR CHILE (\*)**  
(Miles de US\$ cif)

(Continuación)

Código	Producto	2002	ENERO-AGOSTO		
			2002	2003	%Var 03/02
87042351	CHASSIS CAB. CAMIONES M.ÉMBOLO,	35.051	22.276	26.096	17,1
28141000	AMONIACO ANHIDRO	25.733	14.129	25.710	82,0
39041020	POLICLORURO DE VINILO, GRADO D	32.001	21.302	25.178	18,2
87042111	FURGONES, M.ÉMB., E. COMP. R., CAR	41.063	24.935	25.071	0,5
85252090	LOS DEMÁS APARATOS EMISORES CO	76.945	40.766	24.773	-39,2
39076000	POLITEREFTALATO DE ETILENO	37.343	23.478	24.743	5,4
85421000	TARJETAS PROVISTAS DE UN CIRCU	44.129	31.039	23.940	-22,9
23040020	HARINAS DE TORTAS (OBTENIDOS D	50.873	35.494	23.792	-33,0
39269090	LAS DEMÁS MANUFACTURAS DE PLAS	35.934	23.035	23.562	2,3
12010090	LAS DEMÁS HABAS DE SOJA, INCL.	30.454	23.612	23.496	-0,5
85281220	AP. REC. TV., INCL. CIR. RADIO	45.218	33.482	23.420	-30,1
31031090	LOS DEMÁS SUPERFOSFATOS	26.566	22.366	23.157	3,5
84099990	LAS DEMÁS PART. DEST. PRINC. A	31.116	21.809	22.311	2,3
72085100	PROD. PLANO HE S/ENROLLAR, LAM.	20.022	15.468	21.793	40,9
27101123	GASOLINA PARA VEHÍCULOS TERRES	26.497	15.076	21.728	44,1
84195000	INTERCAMBIADORES DE CALOR.	12.724	5.883	21.154	+
28362020	CENIZA DE SODA PESADA	27.789	20.011	20.854	4,2
84749090	LAS DEMÁS PART. MAQ. Y APP. TRAB	27.909	19.079	20.284	6,3
23091010	ALIMENTOS PARA PERROS O GATOS,	30.649	20.982	20.143	-4,0
48041110	LOS DEMÁS PAPELES CRUDOS PARA	33.522	23.333	20.132	-13,7
72104900	LOS DEMÁS PROD. DE HE CINCADOS	19.129	12.982	20.047	54,4
48184020	PAÑALES DE BEBÉ, DE PASTA DE P	25.898	17.036	19.304	13,3
84716031	MONITORES (U. REPRES. VISUAL) C/	29.753	21.215	19.214	-9,4
84714990	LOS DEMÁS COMPUTADORES DIGITAL	16.369	10.421	19.084	83,1
48102210	PAPEL ESTUCADO O CUCHE (LWC) P	21.234	15.141	19.062	25,9
39069000	LOS DEMÁS POLÍMEROS ACRÍLICOS,	26.238	18.165	19.004	4,6
84068190	LAS DEMÁS TURBINAS DE VAPOR D	54	54	18.968	+
84139100	PARTES DE BOMBAS PARA LÍQUIDOS	29.941	20.501	18.899	-7,8
39011020	POLIETILENO DE DENSIDAD INFERI	22.137	15.468	18.889	22,1
84733030	OTRAS PARTES PARA LAS IMPRESOR	25.883	18.192	18.796	3,3
84799090	LAS DEMÁS PART. MAQ. Y APAR. MEC	12.708	8.807	18.752	+
85281260	AP. REC. TV., INCL. CIR. RADIO	21.852	10.490	18.456	75,9
38220000	REACTIVOS COMPUESTOS DE DIAGNO	25.099	16.449	18.229	10,8
45031000	TAPONES DE CORCHO NATURAL	24.023	18.035	18.109	0,4
34022020	PREP. P/LAVAR Y LIMPIEZABAS	21.456	14.498	18.052	24,5
23021090	MOYUELOS Y DEMÁS RESIDUOS DEL	18.773	12.487	17.872	43,1
21069090	LAS DEMÁS PREPARACIONES ALIMEN	27.290	15.583	17.835	14,5
85175090	LOS DEMÁS APAR. TELECOMUNIC. P/	41.604	30.313	17.823	-41,2
15071000	ACEITE DE SOYA EN BRUTO, INCLU	141	-	17.710	-
38249099	LOS DEMÁS PROD. QUÍMICOS O PRE	24.699	16.358	17.697	8,2
38249041	PREP. EXTRACTANTES DE METALES	22.694	14.159	17.693	25,0
76012000	ALEACIONES DE ALUMINIO, EN BRU	25.617	18.523	17.393	-6,1
84798990	LAS DEMÁS MAQ. Y APAR. MECÁNIC	68.368	55.900	17.003	-69,6
8030000	BANANAS O PLÁTANOS, FRESCOS O	31.532	20.959	16.805	-19,8
85273190	LOS DEMÁS APAR. RECEP. RADIOD.,	25.322	12.787	16.794	31,3
85023930	LOS DEMÁS GRUPOS ELECTRÓGENOS,	2.246	2.246	16.770	+
48191010	CAJAS DE CARTÓN CORRUGADO	21.035	12.817	16.296	27,1
44160010	BARRILES, CUBAS, TINAS Y TINAJ	13.495	13.129	16.277	24,0
72083900	P/PLANOS HE O A/S/ALEAR, ENROL	13.801	7.752	16.032	+
85427000	MICROESTRUCTURAS ELECTRÓNICAS	14.220	8.918	15.972	79,1
72106100	PROD. LAM. HE, ANC. 600 MM., R	20.726	16.176	15.872	-1,9
72085200	PROD. PLANO HE S/ENROLL. LAM. CL	16.109	12.404	15.830	27,6

(\*) La selección corresponde a los 600 productos principales ordenados por monto para el período enero-agosto 2003.

(+) Variación igual o superior a 1.000%.



**PRINCIPALES PRODUCTOS EXPORTADOS POR CHILE (\*)**  
(Miles de US\$ fob)

(Continuación)

Código	Producto	2002	ENERO-AGOSTO		
			2002	2003	%Var 03/02
39021000	POLIPROPILENO EN FORMA PRIMARI	21.656	15.326	17.132	-20,9
8055010	LIMONES (CITRUS LIMON, CITRUS	21.594	19.909	16.655	-22,9
48184020	PAÑALES DE BEBÉ DE PASTA DE PA	19.203	11.964	16.404	-14,6
28100020	ÁCIDOS BÓRICOS.	18.318	12.788	16.210	-11,5
16041912	JUREL CON SALSA DE TOMATES, EN	20.212	14.706	16.083	-20,4
3049053	LAS DEMÁS CARNES DE SALMONES D	12.698	7.882	15.907	25,3
13023910	CARREGFENINA	25.017	15.981	15.530	-37,9
33072000	DESODORANTES CORPORALES Y ANTI	20.708	12.994	15.473	-28,3
8082019	LAS DEMÁS PERAS FRESCAS	17.353	17.318	15.251	-12,1
73261110	BOLAS FORJ. O ESTAMP. DE FE O	33.779	24.902	14.964	-55,7
3079961	LENGUAS DE ERIZO DE MAR CONGEL	40.261	31.933	14.816	-63,2
7031010	CEBOLLAS FRESCAS O REFRIGERADA	10.462	10.394	14.551	39,1
87043121	CAMIONETAS M.EMBOLO, ENC.CHISP	49.946	39.514	14.479	-71,0
2071410	TROZOS Y DESPOJOS COMEST. DE G	8.052	7.473	14.028	74,2
3072911	OSTIÓN DEL NORTE (ARGOPECTEN	19.375	10.974	13.907	-28,2
16041190	LOS DEMÁS SALMONES, ENTEROS O	5.417	3.379	13.566	+
8092000	CEREZAS FRESCAS	40.559	12.990	13.240	-67,4
31043000	SULFATO DE POTASIO	23.057	15.694	13.143	-43,0
72091800	P. PLANOS FE S/ALEAR, ENROLL,	14.373	6.402	12.688	-11,7
3079160	LENGUAS (GÓNADAS) DE ERIZO DE	17.045	12.853	12.149	-28,7
3042092	FILETES DE MERLUZA DE COLA, CO	12.057	7.186	12.136	0,7
26169010	MINERALES DE ORO Y SUS CONCENT	15.635	7.333	12.115	-22,5
3026924	MERLUZA DEL SUR DESCAB. Y EVIS	20.975	14.141	12.032	-42,6
8081030	MANZANAS FRESCAS, VARIEDAD RED	15.766	12.081	11.826	-25,0
74091100	CHAPAS Y TIRAS DE CU REP., ESP	16.808	12.060	11.632	-30,8
4022118	LECHE EN POLVO, SIN AZÚCAR NI	16.250	8.426	11.507	-29,2
20079911	PREPARACIONES DE PULPA DE MELO	11.770	8.106	11.448	-2,7
39232110	BOLSAS DE POLIMEROS DE ETILENO	8.907	6.195	11.426	28,3
8112010	MORAS, SIN COCERO COC., CONG.	8.235	8.120	11.405	38,5
22042992	LOS DEMÁS VINOS BLANCOS	12.309	8.121	11.303	-8,2
12093000	SEMILLAS DE PLANT. FERBÁCEAS U	15.854	13.408	11.156	-29,6
3042031	FILETES DE BACALAO DE PROFUNDI	16.105	8.619	11.065	-31,3
26209910	LAS DEMÁS CENIZAS Y RESIDUOS (	10.915	3.294	10.906	-0,1
40112000	NEUMÁTICOS NUEVOS DE CAUCHO ÚT	17.180	11.287	10.568	-38,5
4029910	LECHE CONDENSADA	13.198	8.035	10.415	-21,1
8133000	MANZANAS SECAS	15.976	9.340	10.398	-34,9
20079990	LAS DEMÁS CONFITURAS, JALEAS	12.939	8.854	10.162	-21,5
8061040	UVA FRESCA, VARIEDAD RIBIER	11.255	11.255	10.054	-10,7
3054919	LOS DEMÁS TRUCHAS AHUMADAS	14.333	7.161	10.036	-30,0
39011010	POLIETILENO DE DENSIDAD INFERI	11.016	7.133	9.917	-10,0
27101123	GASOLINA PARA VEHÍCULOS TERRES	3.017	221	9.907	+
3037921	JUREL ENTERO CONGELADO, EXCLUJ	20.011	15.920	9.904	-50,5
74111000	TUBOS DE COBRE REFINADO	13.031	9.116	9.886	-24,1
11042210	GRANOS DE AVENA MONDADOS	10.555	7.408	9.883	-6,4
8081050	MANZANAS FRESCAS, VARIEDAD BRA	11.552	11.144	9.845	-14,8
12119042	CASCARILLA DE MOSQUETA, INCL.	10.059	6.845	9.807	-2,5
81129900	LAS DEMÁS MANUFACT. DE GALIO,	17.738	10.569	9.678	-45,4
44012212	MADERA EN PLAQUITA O PARTICULA	17.550	12.262	9.677	-44,9
3049071	SURIMI DE JUREL	6.814	4.935	9.656	41,7
28257020	LOS DEMÁS ÓXIDOS DE MOLIBDENO	18.394	12.253	9.635	-47,6
11071000	MALTA (DE CEBADA U OTROS CEREA	15.341	10.387	9.362	-39,0
8082012	PERAS BARLETT BOSCH FRESCAS	4.501	4.501	9.356	+

(\*) La selección corresponde a los 600 productos principales ordenados por monto para el período enero-agosto 2003.

(+) Variación igual o superior a 1.000%.

**PRINCIPALES PRODUCTOS IMPORTADOS POR CHILE (\*)**  
(Miles de US\$ cif)

(Continuación)

Código	Producto	2002	ENERO-AGOSTO		
			2002	2003	%Var 03/02
48101310	PAPEL PÍFINES GRÁFICOS, EN ROL	21.766	16.116	15.754	-2,2
84295290	LAS DEMÁS MAQ. CUYA SUPERESTR	15	-	15.732	-
27101963	ACEITES LUBRICANTES TERMINADOS	18.673	12.951	15.702	21,2
84137000	LAS DEMÁS BOMBAS CENTRIFUGAS.	28.032	17.083	15.625	-8,5
89012019	LOS DEMÁS BARCOS CISTERNA T.BR	23.295	23.295	15.321	-34,2
4022118	LECHE EN POLVO, SIN AZÚCAR NI	3.093	2.486	15.275	+
90328990	LOS DEMÁS INSTR. Y APAR. P/IRE	11.741	8.219	15.131	84,1
84733010	CIRCUITOS MOD., EX.FUENTES POD	17.006	10.009	15.088	50,7
84295210	EXCAVADORAS	20.672	12.399	14.952	20,6
61103010	SUETERES (JERSEYS), DE FIBRAS	16.237	14.417	14.775	2,5
85219000	LOS DEMÁS APAR. GRAB Y/O REPR.	15.518	7.719	14.561	88,6
64039992	LOS DEMÁS CALZADOS PLANTILLA D	23.382	17.645	14.330	-18,8
62034291	PANTALONES LARGOS, DE ALGODÓN	18.519	14.176	14.241	0,5
61091011	T-SHIRTS Y CAMISETAS PUNTO ALG	27.629	14.503	14.156	-2,4
84149090	LAS DEMÁS PARTES DE BOMBAS Y C	14.987	10.472	13.972	33,4
87041090	LOS DEMÁS VOLQUETES AUTOM. P/	38.734	28.096	13.859	-50,7
84198990	LOS DEMÁS APAR. Y DISPOSITIVOS	15.761	12.546	13.832	10,3
52010000	ALGODÓN SIN CARDAR NI PEINAR.	13.441	8.374	13.602	62,4
38082090	LOS DEMÁS FUNGICIDAS ACOND. VE	14.793	9.382	13.487	43,8
10063010	ARROZ SEMBLANCO. O BLANCO. CO	12.232	9.192	13.480	46,6
27101959	LOS DEMÁS ACEITES COMBUSTIBLES	27.969	19.063	13.447	-29,5
84212199	LOS DEMÁS FILTROS DEPURADORES	95.880	67.850	13.110	-80,7
30022000	VACUNAS PARA LA MEDICINA HUMAN	11.780	10.803	13.097	21,2
42031010	CHAQUETAS, CHAQUETONES Y CASAC	17.697	16.862	12.958	-23,2
87019011	TRACTORES DE RUEDAS, AGRÍCOLAS	17.719	11.798	12.927	9,6
84742000	MÁQUINAS Y APARATOS PARA OJEBR	32.949	23.591	12.885	-45,4
31054000	DIHIDROGENO ORTOFOSFATO DE AMON	17.927	14.820	12.764	-13,9
62052010	CAMISAS DE ALGODÓN, PARA HOMBR	17.852	13.843	12.729	-8,0
38083011	HERBICIDAS ACOND. VTA POR MENO	13.444	11.198	12.663	13,1
33021000	MEZCLAS SUST. ODORÍFERAS, USAD	18.325	12.072	12.526	3,8
28070000	ÁCIDO SULFÚRICO. OLEUM	17.448	12.854	12.358	-3,9
84501111	MÁQUINAS LAVAR ROPA AUTOM. CITA	13.090	10.316	12.256	18,8
32061110	PIGMENTOS, CON UN CONTENIDO DE	14.650	9.400	12.196	29,8
39219090	LAS DEMÁS PLACAS, LÁMINAS, HOJ	18.192	12.959	12.096	-6,7
84224000	LAS DEMÁS MAQ. Y APAR. PARA EMP	9.725	7.347	12.056	64,1
39239090	LOS DEMÁS ART. PARA EL TRANSPOR	12.481	6.832	11.972	75,2
73269000	LAS DEMÁS MANUFACTURAS DE HIER	16.083	10.821	11.871	9,7
85179090	LAS DEMÁS PART. APAR. ELECT. TELE	26.590	17.650	11.835	-32,9
38083091	HERBICIDAS ACONDICIONADOS VENT	15.857	12.401	11.710	-5,6
84717090	LAS DEMÁS UNIDADES DE MEMORIA,	19.259	13.628	11.512	-15,5
85071010	ACUMUL. ELECTR. PB. USADOS P/A	12.790	9.874	11.290	14,3
61102000	SUETERES, PULLOVERS, CHALECOS Y	11.896	10.110	11.135	10,1
27111300	BUTANOS LICUADOS	9.119	4.881	11.065	+
72193200	PROD. ACERO INOX., ANCHO >= 600	5.875	2.590	11.055	+
84219900	PARTES DE APARATOS PARA FILTRA	14.946	11.230	10.980	-2,2
69089013	BALDOSAS DE GRES, DE LADO MAYO	19.860	12.915	10.973	-15,0
84082040	MOTORES USADOS PARA LA PROPULS	27.015	22.254	10.952	-50,8
40111000	NEUMÁTICOS NUEVOS DE CAUCHO P/	15.976	10.950	10.941	-0,1
9024000	TÉ NEGRO (FERMENTADO) Y TÉ PAR	16.622	11.776	10.888	-7,5
85371090	LOS DEMÁS SOPORTES PARA UNA TE	12.637	8.275	10.726	29,6
84716024	IMPRESORAS POR INYECCIÓN (CHOR	15.650	9.817	10.643	8,4
38082010	FUNGICIDAS ACOND. VTA POR MENO	12.701	8.551	10.616	24,2

1475

**PRINCIPALES PRODUCTOS EXPORTADOS POR CHILE (\*)**  
(Miles de US\$ FOB)

(Continuación)

Código	Producto	2002	ENERO-AGOSTO		
			2002	2003	%Var 03/02
3037912	MERO DESCAB. Y EVISC., CONG.,	13.362	9.442	9.303	-30,4
28257010	TRIOXIDO DE MOLIBDENO	962	962	9.170	+
44111100	TABLERO FIBRA DEN S >0,8 G/CM3,	13.416	8.635	8.935	-33,4
40119910	LOS DEMÁS NEUM. NVOS CAUCHO TI	15.194	10.913	8.884	-41,5
28276020	YODURO DE POTASIO	7.581	2.976	8.802	16,1
76020000	DESPERDICIOS Y DESECHOS DE ALU	12.351	8.280	8.737	-29,3
16023110	TROZOS PREP., SAZONADOS O COND	7.536	5.411	8.728	15,8
8052020	CLEMENTINAS FRESCAS O SECAS	7.522	7.466	8.562	13,8
16042090	LAS DEMÁS PREPARACIONES Y CONS	18.447	9.090	8.403	-54,4
48026112	LOS DEMÁS PAPELES, FIBRAS >10%	8.598	4.040	8.292	-3,6
29054200	PENTAERITRITOL (PENTAERITRITA)	12.381	7.946	8.283	-33,1
31023000	NITRATO DE AMONIO, INCLUSO EN	12.585	7.788	8.216	-34,7
3026912	MERO DESCAB. Y EVISC., FR. O R	13.086	9.967	8.107	-38,0
51052910	TOPS DE LANA PEINADA	6.854	4.459	7.872	14,9
44152010	PALETAS DE MADERA	14.205	10.143	7.796	-45,1
20029011	PURÉS Y JUGOS TOMATE, VALOR BR	9.383	7.216	7.619	-18,8
3032210	SALMONES DEL ATLÁNTICO Y DANUB	12.878	8.359	7.605	-40,9
8023100	NUECES DE NOGAL CON CÁSCARA, F	7.129	2.860	7.543	5,8
94039090	LAS DEMÁS PARTES P. MUEBLES DE	17.285	11.685	7.510	-56,6
52094290	LOS DEMÁS TEJIDOS H. COLOR MEZ	14.595	10.106	7.435	-49,1
9042010	PIMENTÓN SECO, TRITURADO O PU	15.783	11.910	7.416	-53,0
8111000	FRESAS, SIN COCERO COC., CONG	8.418	5.060	7.256	-13,8
12122040	ALGAS CHASCÓN, FR. O SEC., INC	6.963	4.516	7.137	2,5
36030040	DETONADORES	4.630	2.643	7.076	52,8
84185000	LOS DEMÁS ARMARIOS, VITRINAS,	10.546	7.095	7.020	-33,2
20098020	JUGO DE FRAMBUESA SIN FERM. Y	7.119	5.891	7.041	-1,4
39023000	COPOLÍMEROS DE PROPILENO EN FO	7.171	3.907	7.002	-2,4
88033010	FUSELAJES PARA AVIONES Y SUS P	17.672	13.725	6.972	-60,5
94035010	CAMAS DE MADERA DEL TIPO DE LO	9.304	5.607	6.884	-26,0
3037960	MANTARRAYA CONGELADA, EXCLUIDO	4.843	2.976	6.830	41,0
74040110	LOS DEMÁS DESPERDICIOS Y DESEC	8.184	4.900	6.808	-16,8
44081010	HOJAS PICHAPADO Y CONTRACHAPAD	5.862	4.078	6.721	14,6
12099140	SEMILLAS DE PIMIENTO PARA SIEM	6.893	6.237	6.663	-3,3
16059010	ERIZOS DE MAR PREPARADOS O CON	16.373	8.762	6.631	-59,5
26080000	MINERALES DE CINC Y SUS CONCEN	11.086	7.429	6.623	-40,3
44079920	MADERA ASERRADA O DEBAST. LON	8.356	5.762	6.619	-20,8
20089200	MEZCLAS PREPARADAS O CONSERV.	8.655	5.617	6.512	-24,8
84818010	LOS DEMÁS ART. DE GRIFERIA Y O	10.330	7.064	6.463	-37,4
24022000	CIGARRILLOS QUE CONTENGAN TABA	10.087	7.206	6.461	-35,9
31042000	CLORURO DE POTASIO	5.760	4.799	6.451	12,0
15042010	ACEITE DE PESCADO CRUDO	11.504	8.336	6.417	-44,2
7032000	AJOS FRESCOS O REFRIGERADOS	13.694	7.532	6.405	-53,2
87043161	CHASIS CAMIONETAS, MÉMB. E. CHI	9.261	7.718	6.212	-32,9
3026923	MERLUZA DEL SUR ENT. FR. O REF	10.706	6.901	6.172	-42,3
19019090	LAS DEMÁS PREP. ALIM. A BASE H	6.472	3.623	6.052	-6,5
8023290	LAS DEMÁS NUECES DE NOGAL SIN	8.685	4.826	5.998	-30,9
3041059	LAS DEMÁS CARNES SALMONES FRES	2.280	1.457	5.990	+
87032299	LOS DEMÁS VEHIC. M.ÉMBOL. E. C	27.929	19.303	5.931	-78,8
84082040	MOTORES USADOS PARA LA PROPULS	3.353	1.735	5.930	76,9
23032010	COSETE DE REMOLACHA	14.810	8.636	5.923	-60,0
27101110	ÉTER DE PETRÓLEO (NAFTA SOLVEN	11.072	5.520	5.854	-47,1
44031010	POSTES EN BRUTO C/ PINTURA, CR	7.509	6.403	5.814	-22,6

**PRINCIPALES PRODUCTOS IMPORTADOS POR CHILE (\*)**  
(Miles de US\$ CIF)

(Continuación)

Código	Producto	2002	ENERO-AGOSTO		
			2002	2003	%Var 03/02
25232900	LOS DEMÁS CEMENTO PORTLAND, EX	7.405	4.622	10.600	+
10030000	CEBADA	7.303	4.700	10.563	+
29025000	ESTIRENO	11.292	8.354	10.404	24,5
10011000	TRIGO DURO	19.507	10.449	10.404	-0,4
84719020	LECTORES ÓPTICOS	12.451	8.856	10.388	17,3
64039993	LOS DEMÁS CALZADOS PLANTILLA D	15.574	10.931	10.339	-5,4
84834011	ENGRANAJES	13.549	9.422	10.204	8,3
84148090	LOS DEMÁS BOMBAS Y COMPRESORES	17.194	10.223	10.188	-0,3
84716032	MONITORES (U. REPRS. VISUAL), C	14.897	9.256	10.142	9,6
33030000	PERFUMES Y AGUAS DE TOCADOR	15.190	10.047	10.115	0,7
27150000	MEZCLAS BITUMINOSAS DE ASFALTO	10.937	10.169	10.104	-0,6
86080000	MATERIAL FLUO V. FERREA: APAR	2.014	601	10.087	+
310000	PARTES, PIEZAS, CONJUNTOS DEST	32.964	23.706	10.059	-57,6
39232110	BOLSAS DE POLÍMEROS DE ETILENO	12.237	7.631	10.054	31,7
73089000	LAS DEMÁS CONSTRUCC. Y SUS PART	18.619	11.556	10.023	-13,3
84718090	LAS DEMÁS U. DE MAQ. AUTOMÁTIC	14.026	7.426	9.995	34,6
28151200	HIDRÓXIDO DE SODIO EN DISOLUCI	10.590	7.202	9.914	37,7
38112110	ADITIVOS P/ AC. LUBRICANTES C/	12.548	8.628	9.828	13,9
23099090	LAS DEMÁS PREP. DEL TIPO UTILI	7.946	5.093	9.823	92,9
85044090	LOS DEMÁS CONVERTIDORES ESTATI	15.033	9.018	9.816	8,9
90189080	LOS DEMÁS INSTR. Y APAR. MEDICI	12.913	8.734	9.814	12,4
4021000	LECHE Y NATA, CONC. O EDULC.,	7.808	6.252	9.653	54,4
64041990	LOS DEMÁS CALZADOS CON SUELA D	9.989	7.190	9.565	33,0
62046291	PANTALONES LARGOS, DE ALGODÓN	8.274	6.153	9.561	55,4
33072000	DESODORANTES CORPORALES Y ANTI	12.831	8.823	9.355	6,0
84212300	AP. PIFILTRAR LUBRIC. O CARBUR	13.250	9.159	9.340	2,0
28353100	TRIFOSFATO DE SODIO (TRIPOLIFO	12.230	8.169	9.294	13,8
85171990	LOS DEMÁS TELÉFONOS DE USUARIO	18.916	11.915	9.210	-22,7
31053000	HIDROGENO ORTOFOSFATO DE DIAMON	10.989	9.496	9.178	-3,3
73181500	LOS DEMÁS ARTÍCULOS ROSCADOS,	11.891	7.912	9.154	15,7
61103090	LOS DEMÁS SUÉTERES, CHALECOS Y	9.876	8.553	9.143	6,9
40116300	NEUM. NVOS CAUCHO A. REL. PV	2.244	1.458	9.022	+
84283310	LOS DEMÁS APELEVAD. O TRANSP.,	6.034	5.089	8.975	76,4
16041410	ATUNES ENTEROS O EN TROZOS, EX	13.741	9.947	8.968	-9,9
64039991	LOS DEMÁS CALZADOS CON PLANTIL	15.712	11.020	8.941	-18,9
84314190	LAS DEMÁS PARTES DE CANGILONES	10.627	7.845	8.900	13,5
29041000	DERIV. SOLAM. SULFONADOS, SUS	13.030	10.626	8.898	-16,3
55134100	TEJ. F.DISC. POLIÉS. C < 85%, EST	12.606	8.722	8.880	1,8
48101910	LOS DEMÁS PAPELES P/ FINES GRÁ	11.002	7.131	8.856	24,2
18050000	CACAO EN POLVO SIN AZUCARAR NI	11.650	7.313	8.843	20,9
26030000	MINERALES DE COBRE Y SUS CONCEN	6.750	6.749	8.814	30,6
38081010	INSECTICIDAS ACOND. VTA POR ME	15.229	9.102	8.738	-4,0
48239010	LOS DEMÁS PAPELES PARA IMPRESI	17.113	13.231	8.737	-34,0
9011100	CAFÉ SIN TOSTAR, SIN DESCAFEIN	10.473	8.710	8.727	0,2
84819000	PARTES ART. GRIFERIA Y ORGANOS	11.886	7.755	8.717	12,4
84295990	LAS DEMÁS PALAS MEC., EXCAVAD.	13.112	9.966	8.632	-13,4
84178000	LOS DEMÁS HORNOS INDUST. O LAB.	3.632	3.360	8.594	+
72142000	BARRAS HE S/ALEAR, CMUESCAS O	4.932	2.755	8.563	+
33051000	CHAMPÚS	11.943	7.556	8.538	13,0
84818010	LOS DEMÁS ART. DE GRIFERIA Y O	13.627	8.833	8.471	-4,1
87021011	V. AUT., M. ÉMBOL. ENC. COMPRE	9.265	6.715	8.423	25,4
61101100	SUETERES, PULLOVERS, CHALECOS Y	11.314	11.009	8.418	-23,5

(\*) La selección corresponde a los 600 productos principales ordenados por monto para el período enero-agosto 2003.

(+) Variación igual o superior a 1.000%.

**PRINCIPALES PRODUCTOS EXPORTADOS POR CHILE (\*)**  
(Miles de US\$ fob)

(Continuación)

Código	Producto	2002	ENERO-AGOSTO		
			2002	2003	%Var 03/02
16059020	ALMEJAS PREPARADAS O CONSERVAD	5.870	3.384	5.673	-3,4
31059020	ABONOS MINERAL O QUÍMICOS CON	8.203	3.581	5.645	-31,2
28417010	MOLIBDATOS DE AMONIO	7.206	4.366	5.576	-22,6
21021000	LEVADURAS VIVAS	10.256	5.560	5.567	-45,7
88033090	LAS DEMÁS PARTES DE AVIONES O	3.605	339	5.539	53,7
20096910	LOS DEMÁS JUGOS DE UVA SIN FER	9.580	6.267	5.505	-42,5
39201020	LAS DEMÁS PLACAS DE POLÍMEROS	5.855	3.666	5.465	-6,7
3049062	LAS DEMÁS CARNES DE TRUCHA	8.793	5.585	5.433	-38,2
3041061	FILETES DE TRUCHAS FRESCOS O R	6.173	5.232	5.396	-12,6
20098090	LOS DEMÁS JUGOS FRUTAS Y HORT	6.200	3.707	5.364	-13,5
48042900	LOS DEMÁS PAPELES KRAFT PARA S	8.973	6.046	5.328	-40,6
48193010	SACOS (BOLSAS) CON UNA ANCHURA	7.978	4.916	5.326	-33,2
96091010	LÁPICES DE COLORES PARA PINTAR	8.320	5.574	5.297	-36,3
94035030	CÓMODAS DE MADERA DEL TIPO DE	6.879	3.784	5.253	-23,6
3075910	LOS DEMÁS PULPOS CONGELADOS	3.817	2.351	5.222	36,8
12060000	SEMILLA DE GIRASOL, INCLUSO QU	3.144	3.040	5.197	65,3
8021210	ALMENDRAS SIN CASCARA, FRESCAS	7.195	4.583	5.194	-27,8
2032290	LAS DEMÁS CARNES DE PORCINOS S	12.791	7.888	5.187	-59,4
2109900	LAS DEMÁS CARNES Y DESPOJ. COM	8.171	1.856	5.144	-37,0
39201010	LAS DEMÁS PLACAS DE POLÍMEROS	6.279	4.347	5.109	-18,6
12099110	SEMILLAS DE TOMATES PARA SIEMB	4.213	3.728	5.097	21,0
2044290	LOS DEMÁS CORTES DE OVINO SIN	2.558	2.243	5.067	98,1
3026972	ALBACORA COMUN DESCAB. Y EVISC	3.358	2.694	5.059	50,6
7108040	ESPÁRRAGOS, INCLUSO COCIDOS, C	9.048	4.358	5.039	-44,3
3054160	FILETES DE SALMONES DEL ATLÁN	6.161	3.440	5.004	-18,8
7133310	FRÉJOL COMUN, PARA SIEMBRA	1.531	1.422	4.916	+
12122090	LAS DEMÁS ALGAS, FRESCAS O SEC	4.624	3.898	4.902	6,0
87032391	AUTOMÓVILES TURISMO, E, CHISPA	2.572	2.417	4.888	90,0
12099190	LAS DEMÁS SEMILLAS DE HORTALIZ	6.736	5.133	4.885	-27,5
3032220	SALMONES DEL ATLÁNTICO Y DANUB	12.934	8.532	4.834	-62,6
49119900	LOS DEMÁS IMPRESOS	4.438	2.814	4.774	7,6
2022000	CARNE DE BOVINO EN TROZOS, SIN	3.093	654	4.760	53,9
21012010	EXTRACTOS, ESENCIAS Y CONCENTR	4.933	2.872	4.757	-3,6
21069090	LAS DEMÁS PREPARACIONES ALIMEN	8.571	5.988	4.744	-44,7
20087019	LOS DEMÁS MELOCOTONES, INCLUSO	3.929	3.197	4.735	20,5
4069010	QUESO GOUDA Y DEL TIPO GOUDA	4.534	3.060	4.732	4,4
3037991	ALFONSINO ENTERO CONG., EXCL.	4.114	1.767	4.696	14,1
3049092	LAS DEMÁS CARNES DE MERLUZA DE	4.542	3.005	4.632	2,0
44032030	SIMPLEMENTE ENCUADRADAS DE PIN	4.634	2.703	4.622	-0,3
8062090	LAS DEMÁS PASAS, EXCEPTO MOREN	5.263	3.669	4.612	-12,4
63053321	LOS DEMÁS SACOS, TALEGAS PI ENV.	3.572	2.369	4.596	28,7
33049910	CREMAS PARA EL CUIDADO DE LA P	7.406	4.543	4.585	-38,1
8023210	NUECES DE NOGAL SIN CÁSCARA, F	4.494	2.812	4.529	0,8
12099180	SEMILLAS DE PEPINO PARA SIEMBR	2.288	2.105	4.525	97,7
8082013	PERAS ASIÁTICAS FRESCAS	5.847	5.825	4.517	-22,7
3037999	LOS DEMÁS PESCADOS CONG., EXCL	4.770	2.415	4.447	-6,8
54023100	HILADOS TEXT. NAILON O POL. T <	6.464	4.401	4.424	-31,6
3037922	JUREL DESCAB. Y EVISC., CONG.,	9.819	7.485	4.410	-55,1
72091700	P. PLANOS FE SIALEAR, EN ROLL,	5.184	2.500	4.294	-17,2
11041200	GRANOS DE AVENA APLASTADOS O E	3.968	2.675	4.240	6,8
3053010	FILETES SALMON DEL PAC., ATL	4.320	2.584	4.226	-2,2
74091900	LAS DEMÁS CHAPAS Y TIRAS DE CU	4.498	2.814	4.225	-6,1

(\*) La selección corresponde a los 600 productos principales ordenados por monto para el período enero-agosto 2003.

(+) Variación igual o superior a 1.000%.

**PRINCIPALES PRODUCTOS IMPORTADOS POR CHILE (\*)**  
(Miles de US\$ cif)

(Continuación)

Código	Producto	2002	ENERO-AGOSTO		
			2002	2003	%Var 03/02
23080000	LAS DEMÁS MAT. Y DESPERD. VEG.,	3.625	2.483	8.299	+
33049910	CREMAS PARA EL CUIDADO DE LA P	10.970	7.519	8.257	9,8
84021190	LAS DEMÁS CALDERA VAPOR, ACUOT	-	-	8.232	-
27101129	LAS DEMÁS GASOLINAS, EXCEPTO P	24.240	20.736	8.212	-60,4
85273130	LOS DEMÁS APAR. RADIO. COMB. CIG	11.826	6.323	8.188	29,5
87082990	LAS DEMÁS PART. Y ACC. CARROCEÍ	15.236	10.555	8.183	-22,5
85179020	PARTES APAR. ELECTR. TELEFONIA	6.535	4.310	8.102	88,0
85438990	LAS DEMÁS MAQ. Y APAR. ELECTR	12.030	8.759	7.982	-8,9
48184010	TOALLAS HIGIÉNICAS, DE PASTA D	10.073	6.723	7.966	18,5
70132999	LOS DEMÁS ART. DE VIDRIO PARA	7.752	4.441	7.943	78,8
95039010	LOS DEMÁS JUGUETES DE PLÁSTICO	11.620	4.834	7.892	63,3
85445910	LOS DEMÁS CONDUCTORES ELECTR.	12.940	7.589	7.887	3,9
40119910	LOS DEMÁS NEUM. NVOS CAUCHO TI	10.853	7.279	7.872	8,1
90318090	LOS DEMÁS INSTR., APAR. Y MAQU	7.376	4.226	7.869	86,2
27131100	COQUE DE PETRÓLEO SIN CALCINAR	5.456	3.929	7.800	98,5
34011100	JABÓN DE TOCADOR (INCLUSO LOS	8.364	6.254	7.780	24,4
64021990	LOS DEMÁS CALZADOS PIDEPORTE.S	5.220	2.507	7.773	+
84143090	COMPRESORES USO EQUIPOS FRIGOR	12.318	7.147	7.768	8,7
90183990	LAS DEMÁS JERINGAS, AGUJAS, CA	9.326	6.085	7.766	27,6
85165010	HORNOS DE MICROONDAS, USO DOM	12.115	9.089	7.739	-14,9
48025510	LOS DEMÁS PAPELES PESO >=40<=1	14.200	9.256	7.689	-16,9
39204300	LAS DEMÁS PLACAS POLÍMEROS DE	13.430	9.322	7.656	-17,9
28030000	CARBONO (NEGROS DE HUMO Y FORM	8.948	6.158	7.621	23,7
52094210	TEJ.H.COLOR.MEZCLILLA, C. ALGO	15.586	10.803	7.609	-29,6
64029991	LOS DEMÁS CALZADOS CON PLANTIL	9.560	6.049	7.606	25,7
19900	LOS PERTRECHOS DEL ESTADO CO	5.916	4.403	7.496	70,2
48114110	PAPEL AUTOADHESIVO EN ROLLOS	10.844	7.988	7.479	-6,4
30043910	LOS DEMÁS MEDIC. C/ HORM. U OT	12.337	8.632	7.471	-13,5
29362700	VITAMINA C Y SUS DERIVADOS, SI	6.049	4.674	7.458	59,6
2023020	CUARTOS TRASEROS DE BOVINOS, D	10.383	7.626	7.440	-2,4
85042390	TRANSFORMADORES DE DIELECT. LÍ	6.827	3.066	7.433	+
17049030	CARAMELOS	10.443	7.328	7.402	1,0
73211110	COCINAS DE COMB. GASEOSOS, O D	8.732	5.573	7.400	32,8
73239300	ARTÍCULOS DE USO DOMÉSTICO Y S	14.329	7.240	7.394	2,1
85281210	AP. REC. TV, INCL. CIR. RADIO	13.544	8.811	7.374	-16,3
18069090	LOS DEMÁS CHOCOLATES Y PREP. A	7.899	5.761	7.343	27,5
84814000	VÁLVULAS DE ALIVIO O DE SEGURID	9.373	6.179	7.325	18,5
25221000	CAL VIVA	9.284	5.860	7.281	24,2
84304110	MÁQUINAS DE SONDEO O PERFORACI	7.013	3.968	7.272	83,3
39021000	POLIPROPILENO, EN FORMAS PRIMA	11.171	7.072	7.257	2,6
94051090	LAS DEMÁS LÁMPARAS Y APAR. ELE	10.189	6.157	7.213	17,2
84194000	APARATOS DE DESTILACION O DE R	2.092	1.458	7.209	+
76071100	HOJAS Y TIRAS DELG. DE AL, ESP	10.905	7.789	7.202	-7,5
30042010	MEDICAMENTOS CON OTROS ANTIBIÓ	10.963	8.239	7.201	-12,6
90278090	LOS DEMÁS INSTR. Y APARATOS PA	11.600	7.364	7.156	-2,8
32151940	LAS DEMÁS TINTAS DE IMPRIMIR L	9.819	6.426	7.111	10,7
51052910	TOPS DE LANA PEINADA	7.425	4.005	7.093	77,1
69022000	LADRILLOS Y SIMIL. CERÁMICOS P/	7.327	5.294	7.078	33,7
87042311	CAMIONES, M. ÉMBOLO, ENC. COMPR.	1.351	917	7.063	+
84229090	LAS DEMÁS PART. MAQ. Y APAR. LIMP	9.191	6.386	7.046	10,3
84249000	PARTES APAR. MECAN/PI/PROYECTAR	11.067	7.540	6.998	-7,2
85299090	LAS DEMÁS PART. DESTINADAS DE	15.345	10.776	6.966	-35,4

**PRINCIPALES PRODUCTOS EXPORTADOS POR CHILE (\*)**  
(Miles de US\$ fob)

(Continuación)

Código	Producto	2002	ENERO-AGOSTO		
			2002	2003	%Var 03/02
19041000	PRODUCTOS DE CEREALES, OBTENID	4.796	3.313	4.191	-12,6
25289010	ULEXITA NATURAL	3.890	2.871	4.165	7,1
51121110	TEJIDO DE LANA PEINADA, CONT.	5.749	3.824	4.118	-28,4
33051000	CHAMPUS	5.020	3.304	4.052	-19,3
6011011	BULBOS DE LILIU, EN REPOSO VE	8.478	3.372	4.016	-52,6
76072090	LAS DEMÁS HOJAS Y TIRAS DELGAD	3.199	2.318	3.931	22,9
20322110	CHULETAS DE PORCINO, SIN DESHU	5.197	2.991	3.887	-25,2
8119090	LAS DEMÁS FRUTAS Y OTROS FRUTO	1.427	1.300	3.831	+
87089990	LAS DEMÁS PART. Y ACCESORIOS V	6.729	3.876	3.825	-43,2
44103200	LOS DEMÁS TABLEROS DE PART. DE	5.463	3.575	3.808	-30,3
44103100	LOS DEMÁS TABLEROS DE MADERA,	4.949	3.086	3.805	-23,1
20098050	JUGO DE PERA SIN FERM. Y SIN A	4.541	3.652	3.738	-17,7
22043011	LOS DEMÁS MOSTOS CONCENTRADOS	805	147	3.727	+
22042911	MOSTO DE UVA FERM. PARCIALM.	6.329	4.364	3.720	-41,2
74072190	BARRAS HUECAS A BASE DE COBRE-	4.813	2.518	3.717	-22,8
2044220	PIERNA DE OVINO SIN DESHUESAR,	2.374	2.103	3.685	55,2
3037932	CONGRIO DORADO DESCAB. Y EISC	4.366	2.953	3.651	-16,4
44039931	MADERAS PARA PULPA, DE EUCALIP	10.590	7.044	3.610	-65,9
68112000	LAS DEMÁS PLACAS, PANELES, LOS	1.234	478	3.589	+
83111010	ELECTRODOS CON ALMA DE FE, RE	4.157	2.692	3.583	-13,8
39239090	LOS DEMÁS ART. PARA EL TRANSPO	5.197	3.650	3.547	-31,7
51011100	LANA ESQUILADA, SUCIA, INCLUID	4.141	3.242	3.513	-15,2
88021210	HELICÓPTEROS DE PESO EN VACÍO	-	-	3.507	-
27111200	PROPANO LICUADO	7	7	3.469	+
87032399	LOS DEMÁS VEHIC. M.EMBOL. E. C	2.803	2.693	3.447	23,0
18063290	LOS DEMÁS CHOCOLATES SIN RELL.	4.447	3.064	3.439	-22,7
25289020	BORATOS DE SODIO CALCIO	5.004	3.398	3.425	-31,5
19011090	LAS DEMÁS PREP. ALIM. INFANTIL	3.912	2.574	3.409	-12,9
85245390	LAS DEMÁS CINTAS MAG. GRABAC. S	7.868	5.384	3.387	-56,9
8051000	NARANJAS FRESCAS O SECAS	3.708	1.735	3.377	-8,9
33059010	TINTURAS CAPILARES	6.434	4.484	3.342	-48,1
68091110	PLACAS DE YESO FRAGUABLE, REVE	2.730	1.194	3.336	22,2
73170010	PUNTAS Y CLAVOS, DE FUNDICIÓN,	4.742	3.282	3.326	-29,9
3056920	TRUCHAS SALADAS SIN SECAR NIA	5.119	3.248	3.306	-35,4
16059050	CARACOLES PREPARADOS O CONSERV	4.813	2.629	3.301	-31,4
70052930	LOS DEMÁS VIDRIOS SIN ARMAR, D	5.438	2.834	3.299	-39,3
72091600	P. PLANOS FE S/ALEAR, EN ROLL,	5.433	1.958	3.290	-39,5
70052910	LOS DEMÁS VIDRIOS SIN ARMAR, D	3.625	1.840	3.284	-9,4
39233040	PREFORMAS DE POLITEREFTALATO D	5.302	3.570	3.263	-38,4
3049044	LAS DEMÁS CARNES DE MERLUZA CO	6.584	3.961	3.262	-50,5
83024290	LAS DEMÁS GUARNICIONES, HERRAJ	2.860	1.530	3.262	14,0
48051900	LOS DEMÁS PAPELES Y CARTONES P	5.059	2.117	3.250	-35,8
89040010	REMOLCADORES DE ALTA MAR	1.460	1.000	3.225	+
3032290	LOS DEMÁS SALMONES DEL ATLÁNTI	3.296	2.251	3.224	-2,2
30043910	LOS DEMÁS MEDIC. C/HORM. U OT	3.723	2.498	3.211	-13,7
69109030	TAZAS DE RETRETES, EXCEPTO DE	5.340	3.424	3.196	-40,2
73063000	TUBOS Y PERIF. HUECOS SOLDAD.,	3.439	1.685	3.193	-7,1
3037111	SARDINA ENTERA CONG., EXCLUIDO	2.011	1.286	3.185	58,4
31059090	LOS DEMÁS ABONOS MINER. O QUÍM	4.055	2.806	3.182	-21,5
38082010	FUNGICIDAS ACOND. VTA. PORMEN	4.899	3.146	3.181	-35,1
84283900	LOS DEMÁS AP. ELEVADORES O TRA	3.881	2.173	3.125	-19,5
33061000	DENTÍFRICOS	7.564	5.297	3.121	-58,7

**PRINCIPALES PRODUCTOS IMPORTADOS POR CHILE (\*)**  
(Miles de US\$ cif)

(Continuación)

Código	Producto	2002	ENERO-AGOSTO		
			2002	2003	%Var 03/02
85243110	DISCOS LASER GRAB.P/REPRODUCI	14.653	10.320	6.957	-32,6
84399100	PARTES MAQ. O APAR. FABRICAR P	10.220	6.331	6.937	9,6
84304190	LAS DEMÁS MÁQUINAS DE SONDEO O	8.620	6.152	6.906	12,3
84313910	PARTES MAQ. Y APAR. ELEV. O TRAS	5.922	3.866	6.881	78,0
40012900	LOS DEMÁS CAUCHOS NATURALES EN	6.467	4.072	6.857	68,4
84779090	LAS DEMÁS MAQ. Y APAR. TRABAJAR	8.757	5.459	6.778	24,2
87033390	LOS DEMÁS VEH. E. COMPRESIÓN, M	7.523	4.333	6.767	56,2
48184090	COMPRESAS Y TAMPONES HIGIÉNICO	6.334	4.636	6.758	45,8
73053100	LOS DEMÁS TUBOS, SECC. CIRC. DI	1.460	745	6.745	+
84264100	LAS DEMÁS MAQ. Y APAR., AUTOP	18.530	7.241	6.720	-7,2
87053090	LOS DEMÁS CAMIONES DE BOMBEROS	2.295	2.276	6.703	+
84145900	LOS DEMÁS VENTILADORES.	11.815	8.970	6.676	-25,6
84718010	UNIDADES DE CONTROL O ADAPTADO	11.284	5.146	6.675	29,7
85254020	CÁMARAS DIGITALES	7.537	3.909	6.671	70,7
84439000	PARTES DE MÁQUINAS Y APARATOS	5.327	3.422	6.655	94,5
30023000	VACUNAS PARA LA MEDICINA VETER	8.965	6.176	6.648	7,6
83099090	LOS DEMÁS TAPONES, TAPAS, SOBR	8.774	5.244	6.644	26,7
39241000	VAJILLA Y DEMÁS ARTÍCULOS PARA	11.590	6.743	6.636	-1,6
84199000	PARTES DE APAR. Y DISPOSITIVOS	8.133	5.880	6.635	12,8
61112000	PRENDAS Y COMPL. VESTIR, DE PUN	8.763	6.463	6.629	2,6
84821010	RODAMIENTOS DE BOLAS RADIALES	8.468	5.856	6.609	12,9
85369013	CONECTORES, BORNÉS Y SIMIL., P	10.286	7.279	6.554	-10,0
84133090	LAS DEMÁS BOMBAS DE CARBURANTE	8.466	5.797	6.531	12,7
82121010	MÁQUINAS DE AFEITAR DE SECHABLE	10.626	6.221	6.509	4,6
84714910	LOS DEMÁS COMPUT. DIGITAL, EN S	1.324	1.027	6.508	+
22083010	WHISKY, DE ENVEJECIMIENTO <= A	10.908	5.903	6.506	10,2
84213990	LOS DEMÁS APARATOS PARA FILTRA	9.492	8.024	6.457	-19,5
87032319	LOS DEMÁS VEHIC. TRAC 4R., E.C	7.301	5.807	6.448	11,0
84189990	LAS DEMÁS PART. DE MATERIALES,	14.394	9.131	6.421	-29,7
49019939	LOS DEMÁS LIBROS DE LITERATURA	11.078	7.636	6.415	-16,0
85272110	AP. COMB. GRAB. O REP. SONIDO LECT	6.531	3.879	6.403	65,1
17026090	LAS DEMÁS FRUCTOSAS Y JARABE F	13.204	9.724	6.391	-34,3
64031990	LOS DEMÁS CALZADOS P/DEPORTES,	6.733	4.109	6.388	55,5
85299070	LAS DEMÁS PARTES DESTINADAS A	10.439	5.747	6.372	10,9
29224100	LISINA Y SUS ÉSTERES, SALES DE	6.656	4.517	6.365	40,9
89019012	BARCOS GRANLEROS, T.BRUTO > 350	4.891	4.891	6.335	29,5
39249000	LOS DEMÁS ART. DE USO DOM. Y D	6.013	3.589	6.274	74,8
61099021	T-SHIRTS Y CAMISetas DE PUNTO,	8.767	5.689	6.251	9,9
71151000	CATALIZADORES EN FORMA DE TELA	6.080	4.182	6.242	49,3
62053011	CAMISAS DE FIBRAS SINTÉTICAS D	9.300	5.416	6.210	14,7
85365019	LOS DEMÁS INTERRUPTORES PARA U	7.274	5.238	6.200	18,4
39201010	LAS DEMÁS PLACAS DE POLÍMEROS	11.498	7.625	6.193	-18,8
19041000	PRODUCTOS DE CEREALES, OBTENID	7.707	5.332	6.188	16,1
85372010	LOS DEMÁS SOPORTES PARA UNA TE	19.616	15.561	6.186	-60,2
76061200	CHAPAS Y TIRAS ALEACIONES AL,	6.923	3.520	6.183	75,7
38081090	LOS DEMÁS INSECTICIDAS ACOND.	10.636	6.344	6.141	-3,2
64031910	CALZADO P/CABALGATA, GOLF, MONTA	10.207	6.572	6.123	-6,8
85252020	RADIORECEPTORES (TRANSCÉPTORES	8.121	4.912	6.101	24,2
55013000	CABLES ACRÍLICOS O MODACRÍLICO	6.638	4.758	6.093	28,1
27111900	LOS DEMÁS GASES DE PETRÓLEO E	13.392	10.051	6.078	-39,5
85061010	PILAS SEC. DE DÍOXIDO DE MN. T	8.776	5.910	6.078	2,8
87083990	LOS DEMÁS FRENSOS Y SERVOFRENS	8.032	5.295	6.075	14,7

(\*) La selección corresponde a los 600 productos principales ordenados por monto para el período enero-agosto 2003.

(+) Variación igual o superior a 1.000%.

**PRINCIPALES PRODUCTOS EXPORTADOS POR CHILE (\*)**  
(Miles de US\$ fob)

(Continuación)

Código	Producto	2002	ENERO-AGOSTO		
			2002	2003	%Var 03/02
3041011	FILETES DE ALBACORA, FRESCOS O	4.627	3.532	3.113	-32,7
52094210	TEJ. H. COLOR MEZCLILLA, C/ALG	5.493	2.985	3.108	-43,4
39235010	TAPAS DE PLÁSTICO	3.319	1.962	3.098	-6,7
62031110	TRAJES (AMBOS O TERNOS) DE LAN	3.350	2.339	3.085	-7,9
21050020	FELADOS, INCLUSO CON CACAO, A	6.352	4.770	3.082	-51,5
9042020	AJÍ SECO, TRITURADO O PULVERIZ	2.323	2.161	3.081	32,6
69109040	ESTANQUES, EXCEPTO DE PORCELAN	4.755	2.800	3.069	-35,5
14049020	MUSGOS SEC., DIST. USADOS PARA	3.170	2.054	3.063	-3,4
5040010	TRIPAS SALADAS O EN SALMUERA	3.171	1.985	3.056	-3,6
22042113	VINO BLANCO MEZCLAS, CAPACIDAD	2.637	1.777	3.055	15,9
29173200	ORTOFTALATOS DE DIOCTILO	3.635	2.522	3.034	-16,5
3042051	FILETES DE SALMONES DEL PACÍFI	8.267	5.576	3.030	-63,4
12122030	ALGAS PELLILLO, FR. O SEC., INC.	2.749	1.730	3.020	9,8
20098060	JUGO DE CIRUELA SIN FERM. Y SI	2.690	1.548	2.979	10,7
39269090	LAS DEMÁS MANUFACT. DE PLÁSTIC	5.262	3.105	2.975	-43,5
41071200	CUEROS SEC. Y PIELS ENT. APER	4.675	2.332	2.922	-37,5
84099990	LAS DEMÁS PART. DESTINADAS PRI	3.847	2.847	2.908	-24,4
44170010	HERRAMIENTAS DE MADERA	4.107	2.853	2.906	-29,2
24021020	TABACO TOTAL O PARCIALM. DESV.	1.333	1.333	2.897	+
84181013	COMB. REFRIG. Y CONG., COMPRESIÓ	5.099	3.411	2.876	-43,6
41041100	CUEROS PIELS CURTID. BOVINOS	8.643	5.928	2.863	-66,9
44071090	LAS DEMÁS MADERAS ASERRADAS DE	531	393	2.849	+
3049033	LAS DEMÁS CARNES DE MERO O BAC	1.965	1.138	2.841	44,6
48191010	CAJAS DE CARTÓN CORRUGADO	2.493	2.117	2.798	12,3
7052910	ENDIBIA RADICCHIOS, FRESCA O	3.639	3.639	2.797	-23,1
3054913	FILETES DE TRUCHA AHUMADOS	3.470	1.931	2.775	-20,0
73121010	CABLES 1-80 MM. DIÁMET. ALAMBR	2.493	1.377	2.772	11,2
74199911	COSPELES DE ALEACIONES DE BASE	1.098	532	2.759	+
36020020	MEZCLAS A BASE DE TNT Y PENTRI	2.515	911	2.757	9,6
56039490	LAS DEMÁS TELAS SIN TEJER, REC	4.598	3.092	2.729	-40,7
3054190	LAS DEMÁS SALMONES AHUMADOS, I	4.562	2.876	2.705	-40,7
41041900	LOS DEMÁS C. Y P. CURTIDOS DE	2.953	1.956	2.700	-8,6
18069020	CHOCOLATES SIN RELLENOS, ENFO	7.038	4.018	2.682	-61,9
12122060	ALGA CHICORES DE MAR, FR. O SE	5.583	4.193	2.677	-52,0
29181200	ÁCIDO TARTÁRICO.	4.160	2.568	2.673	-35,8
39069000	LOS DEMÁS POLÍMEROS ACRÍLICOS	3.510	2.364	2.665	-24,1
41021000	CUEROS Y PIELS EN BRUTO DE OV	2.200	1.859	2.664	21,1
2023090	LAS DEMÁS CARNES DE BOVINOS DE	2.316	839	2.645	14,2
87032291	AUTOMÓVILES TURISMO, E, CHISPA	20.727	10.247	2.621	-87,4
19053200	BARQUILLOS Y OBLEAS, INCL. REL	4.686	3.389	2.620	-44,1
2043000	CANALES O MEDIAS CANALES DE CO	4.009	3.727	2.615	-34,8
3031990	LOS DEMÁS SALMONES DEL PACÍFI	2.668	2.640	2.593	-2,8
38082090	LOS DEMÁS FUNCICIDAS ACOND. VE	2.671	1.822	2.589	-3,1
12099160	SEMILLAS DE COLIFLOR PARA SIEM	2.011	1.936	2.581	28,3
17049030	CARAMELOS	5.442	3.717	2.561	-52,9
8109050	PLUMCOTS FRESCOS	2.672	2.641	2.552	-4,5
84139100	PARTES DE BOMBAS PARA LÍQUIDOS	4.261	2.484	2.534	-40,5
55151320	LOS DEMÁS TEJ. F. DISC. POLI. C/	2.961	1.584	2.490	-15,9
85243110	DISCOS LÁSER GRAB. P/ REPRODUCCI	10.496	3.831	2.473	-76,4
15171010	MARGARINA, EXC. LA MARG. LIQ.,	4.541	2.571	2.471	-45,6
48202010	CUADERNOS CON UN LADO SUP. A2	3.830	3.683	2.468	-35,6
9023000	TÉ NEGRO (FERM.) Y TÉ PARCIALM	4.312	2.710	2.461	-42,9

(\*) La selección corresponde a los 600 productos principales ordenados por monto para el período enero-agosto 2003.

(+) Variación igual o superior a 1.000%.

**PRINCIPALES PRODUCTOS IMPORTADOS POR CHILE (\*)**  
(Miles de US\$ cif)

(Continuación)

Código	Producto	2002	ENERO-AGOSTO		
			2002	2003	%Var 03/02
40021910	CAUCHO POLIBUTADIENO-ESTIRENO	8.022	5.544	6.060	9,3
85175010	MODEMS PARA MAQ. PROCESADORAS D	11.960	8.229	6.042	-26,6
84314320	PARTES UNIDAD PERFORACIÓN O SO	9.056	6.605	6.036	-8,6
29011000	HIDROCARBUROS ACÍCLICOS, SATUR	1.319	406	6.016	+
30045010	LOS DEMÁS MEDIC. CON VITAMINAS	8.891	5.822	6.014	3,3
59021000	NAPAS TRAMADAS PARA PNEUMÁTICOS	9.139	6.365	6.005	-5,6
5059000	PIELS Y OTROS PART. DE AVES,	7.811	4.919	5.987	21,7
73121010	CABLES 1-80 MM. DIÁMET. ALAMBR	7.494	5.033	5.980	18,8
84295190	LAS DEMÁS CARGADORAS Y PALAS C	4.260	2.484	5.979	+
84419000	PARTES DEMÁS MAQ. P/ TRABAJO PA	5.702	4.076	5.971	46,5
64029992	LOS DEMÁS CALZADOS PARA HOMBR	8.679	6.113	5.967	-2,4
64029993	LOS DEMÁS CALZADOS PARA MUJER	12.014	7.977	5.940	-25,5
62034210	PANTALONES DE ALGODÓN MEZCLIL	7.608	4.708	5.877	24,8
33061000	DENTÍFRICOS	7.170	4.731	5.868	24,0
2013090	LAS DEMÁS CARNES DE BOVINOS DE	6.281	3.298	5.825	76,6
55032000	FIBRAS DE POLIESTER, DISCONTIN	7.447	5.823	5.821	0,0
84811000	VALVULAS REDUCTORAS DE PRESION	8.268	5.315	5.816	9,4
84212990	LOS DEMÁS APARATOS PARA FILTRA	5.808	3.722	5.809	56,1
55095330	LOS DEMÁS HIL. F. DISC. POLIEST.	10.587	6.941	5.798	-16,5
79011100	CINC EN BRUTO SIN ALEAR, CON U	7.896	5.234	5.794	10,7
85044010	FUENTES DE PODER P/ MÁQUINAS PR	9.450	6.853	5.788	-15,5
84714190	LOS DEMÁS COMPUTADORES DIGIT.,	16.893	12.421	5.766	-53,6
90261090	LOS DEMÁS INSTR. Y APAR. MEDIDA	7.460	4.341	5.752	32,5
84138100	LAS DEMÁS BOMBAS PARA LÍQUIDOS	9.247	6.261	5.707	-8,8
61091012	T-SHIRTS Y CAMISETAS PUNTO ALG	10.280	6.067	5.687	-6,3
85389090	LAS DEMÁS PARTES DE LOS APARAT	8.988	5.808	5.679	-2,2
62121020	SOSTENES (CORPIÑOS), INCL. DE	11.763	8.049	5.670	-29,6
84772000	MÁQUINAS EXTRUSORAS.	19.558	16.088	5.669	-64,8
84501121	MÁQUINAS LAVAR ROPA AUTOM. C/TA	5.503	4.295	5.649	31,5
84834022	REDUCTORES DE VELOCIDAD	6.140	4.319	5.648	30,8
85199910	LECTORES DE DISCOS COMPACTOS	8.641	3.933	5.644	43,5
84213110	FILTROS DE ENTRADA DE AIRE PAR	7.970	5.751	5.642	-11,9
59113200	TELAS, FIELTRO SIN FIN TIPOS D	9.439	7.270	5.640	-22,4
72254000	LOS DEMÁS PROD. LAM. ACERO CALIE	8.290	6.113	5.633	-7,9
73084000	MAT. ANDAMIAJE, ENCOFRADO, APEO	9.971	5.751	5.632	-2,1
84839000	RUEDAS DENTADAS Y ÓRG. ELEM. TRA	7.710	5.395	5.585	3,5
87089390	PARTES DE EMBRAGUES DE VEH. AU	7.242	4.797	5.542	15,5
62046311	PANTALONES LARGOS, DE FIBRAS	7.260	5.529	5.534	0,1
84191100	CALENTADORES DE AGUA DE CALENT	7.504	6.879	5.520	-19,8
39235010	TAPAS DE PLÁSTICO	9.013	6.219	5.510	-11,4
40101100	CORREAS TRANSPORTADORAS DE CAU	8.498	5.823	5.506	-5,4
90213900	LOS DEMÁS ARTÍCULOS Y APARATOS	6.419	4.100	5.505	34,3
39232910	BOLSAS DE POLÍMEROS DE LOS DEM	5.658	3.969	5.498	38,5
84389000	PARTES DE MAQ. Y APAR. P/ PREP. I	7.853	5.122	5.470	6,8
48239099	LOS DEMÁS PAPEL, CARTÓN, GUATA	6.765	4.149	5.416	30,5
84351010	MÁQUINAS Y APARATOS EMPLEADOS	2.390	1.683	5.416	+
85211020	LOS DEMÁS VIDEO REC. IMAGEN SO	10.468	6.678	5.411	-19,0
85254010	VIDEOCÁMARAS, INCLUIDAS LAS DE	7.270	3.317	5.387	62,4
64029120	LOS DEMÁS CALZADOS CUBRAN TOBI	4.656	4.471	5.354	19,7
49019920	LOS DEMÁS LIBROS ACADÉMICOS, C	7.492	5.350	5.352	0,0
15162030	ACEITES VEGETALES TOTAL O PARC	1.783	563	5.341	+
37019910	PLACAS METÁLICAS PARA LA PREPA	6.813	4.405	5.339	21,2

1479



**PRINCIPALES PRODUCTOS EXPORTADOS POR CHILE (\*)**  
(Miles de US\$ fob)

(Continuación)

Código	Producto	2002	ENERO-AGOSTO		
			2002	2003	%Var 03/02
74020090	LOS DEMÁS CUSIREFINAR; ANODOS	3	3	2.444	+
72042100	DESPERDICIOS Y DESECHOS, DE AC	2.489	1.489	2.437	-2,1
39231010	CAJAS DE PLÁSTICO	4.669	3.199	2.430	-48,0
28070000	ÁCIDO SULFÚRICO; OLEUM	2.132	903	2.421	13,5
12099150	SEMILLAS DE ZAPALLO PARA SIEMB	1.889	1.836	2.420	28,1
30042010	MEDICAMENTOS CON OTROS ANTIBIÓ	3.887	2.975	2.402	-38,2
39174090	LOS DEMÁS ACCESORIOS DE TUBERÍ	2.987	1.881	2.397	-19,8
30212229	LOS DEMÁS SALMONES DEL ATLÁNTI	4.235	2.771	2.394	-43,5
12099920	SEMILLAS DE MELÓN PARA SIEMBRA	2.480	1.773	2.392	-3,5
10040000	AVENA	1.837	1.783	2.387	29,9
44032011	MADERA PARA PULPA DE PINO RADI	5.673	2.505	2.376	-58,1
84749090	LAS DEMÁS PART. MAQ. Y AP. P. TRAB	3.593	2.321	2.351	-34,6
16059040	LOCOS PREPARADOS O CONSERVADOS	5.466	2.383	2.349	-57,0
39031100	POLIESTIRENO EXPANDIBLE EN FOR	2.588	1.476	2.326	-10,1
54072000	TEJIDOS FABRICADOS CON TIRAS O	3.789	2.299	2.313	-39,0
3079931	LOCOS CONGELADOS	2.144	1.055	2.313	7,9
28276010	YODURO DE SODIO	1.108	428	2.310	+
3056910	SALMONES DEL PAC., ATL. Y DAN.	9.512	6.354	2.292	-75,9
52094100	TEJIDOS HIL. COLORES, C. ALGODÓN	3.188	1.156	2.282	-28,4
7129090	LAS DEMÁS HORTAL.; MEZCLAS DE	1.397	1.084	2.270	62,6
20059090	LAS DEMÁS HORTAL., CONSERV. SI	2.531	1.088	2.263	-10,6
85252030	TELÉFONOS MÓVILES	1.623	1.056	2.259	39,2
28299010	YODATO DE POTASIO	3.856	2.948	2.253	-41,6
12149010	ALTRAMUCES O LUPINOS	963	489	2.241	+
84191100	CALENTADORES DE AGUA DE CALENT	5.124	3.120	2.235	-56,4
12099930	SEMILLAS DE SANDÍA PARA SIEMB	1.938	1.473	2.230	15,1
30044010	MEDIC. C/ALCALOIDES O DERIV.	2.432	1.792	2.224	-8,6
18069010	CHOCOLATES RELLENOS, EN FORMAS	3.468	1.561	2.212	-36,2
30041010	MEDIC. C/PENICIL. O CON ESTR.	2.315	1.618	2.210	-4,5
7109000	MEZCLAS DE HORTALIZAS, INCLUSO	1.427	1.054	2.210	54,9
27040000	COQUE Y SEMICOQUE DE HULLA, L	2.206	2.206	2.182	-1,1
35061020	PROD. ÚTILIZ. COMO COLAS O ADH	1.111	691	2.175	95,8
33021000	MEZCLAS SUST. ODORÍFERAS, USAD	4.229	2.737	2.174	-48,6
48202090	LOS DEMÁS CUADERNOS DE OTROS T	419	418	2.167	+
38081010	INSECTICIDAS ACOND. VTA. POR M	2.204	1.119	2.162	-1,9
2027210	PECHUGAS DE PAVO TROZADAS, CON	2.285	1.598	2.159	-5,5
22042130	LOS DEMÁS VINOS CON DEN. DE OR	2.187	1.498	2.147	-1,8
84181012	COMB. REFRIG. Y CONG. COMPRESIÓ	1.142	646	2.136	87,0
21011110	CAFÉ INSTANTÁNEO, SIN AROMATIZ	5.329	3.244	2.110	-60,4
3074990	JIBIAS, GLOBITOS, CALAMARES Y	1.970	1.230	2.101	6,7
89040090	LOS DEMÁS REMOLCADORES Y BARCO	4.609	1.798	2.096	-54,5
73101010	BARRILES, TAMB. Y BIDONES FUND	1.966	1.345	2.091	6,3
19053100	GALLETAS DULCES (CON ADICIÓN D	3.831	2.893	2.080	-45,7
94033020	ESTANTERIAS DE MADERA, DEL TIP	3.496	2.291	2.079	-40,5
28273920	CLORURO DE COBRE (CUPROSO)	2.283	1.634	2.074	-9,1
38029010	MATERIAS MINERALES NATURALES A	2.949	1.505	2.071	-29,8
84295110	CARGADORAS FRONTALES	434	182	2.062	+
8119030	MELOCOTONES, SIN COCERO O COC.,	1.795	1.588	2.040	13,6
62033100	CHAQUETAS (SACOS) DE LANA O PE	1.462	1.015	2.030	38,9
12099130	SEMILLAS DE CEBOLLA PARA SIEMB	3.573	3.358	2.012	-43,7
22042119	LOS DEMÁS VINOS BLANCOS CON DE	3.861	2.676	2.002	-48,1
10051090	LOS DEMÁS MAICES PARA SIEMBRA	7.452	7.279	1.991	-73,3

**PRINCIPALES PRODUCTOS IMPORTADOS POR CHILE (\*)**  
(Miles de US\$ cif)

(Continuación)

Código	Producto	2002	ENERO-AGOSTO		
			2002	2003	%Var 03/02
84821090	LOS DEMÁS RODAMIENTOS DE BOLAS	7.675	4.696	5.336	13,6
61103020	PULLOVERS, DE FIBRAS SINTÉTICA	6.480	5.839	5.332	-8,7
40169910	ARTICULOS PARA USOS TÉCNICOS D	7.931	4.896	5.324	8,7
7134000	LENTEJAS SECAS DESV., AUNQUE	5.809	3.846	5.295	37,7
72193300	PROD. ACERO INOXIDABLE, A>-A6	5.125	2.901	5.292	82,4
85167900	LOS DEMÁS APARATOS ELECTROTÉRM	5.410	4.445	5.247	18,0
84223090	LAS DEMÁS MAQ. Y APAR. LLENAR,	5.251	3.028	5.227	72,6
85364990	LOS DEMÁS RELEVADORES O RELES,	5.932	3.924	5.199	32,5
47032100	PASTA QUÍM. CONF. SULF. O SOSA	8.357	5.089	5.162	1,4
11090000	GLUTEN DE TRIGO, INCLUSO SECO	4.688	3.228	5.116	58,5
62046210	PANTALONES DE ALGODÓN MEZCLIL	5.747	3.955	5.083	28,5
86050000	COCHES VIAJERO EQUIPY DEMÁS P	-	-	5.081	-
35051000	DEXTRINA Y DEMÁS ALMIDONES Y F	5.595	3.909	5.056	29,4
84831090	LOS DEMÁS ARBOLES DE TRANSMISI	5.514	3.438	5.042	46,7
84778000	LAS DEMÁS MAQ. Y APAR. TRABAJAR	8.495	5.654	5.035	-10,9
90091200	FOTOCOPIADORAS ELECTROSTÁTICAS	7.246	4.080	5.016	22,9
84392000	MAQUINAS Y APARATOS PARA FABRI	1.667	1.647	5.012	+
32041700	COLORANTES PIGMENTARIOS Y PREP	6.886	4.502	4.996	11,0
84859010	AROS DE OBTURACIÓN, RETENES	6.856	4.500	4.995	11,0
39095000	POLIURETANOS EN FORMAS PRIMARI	7.493	5.380	4.988	-7,3
84136000	LAS DEMÁS BOMBAS VOLUMÉTRICAS	7.093	4.345	4.980	14,6
39235090	TAPONES, CAPSULAS Y DEMÁS DISP	5.493	2.580	4.957	92,1
72123000	PDTOS LAM. HE O ACERO, S/ALEAR,	8.288	4.730	4.940	4,5
84859090	LAS DEMÁS PART. MAQ. O APAR. S/	7.600	5.268	4.879	-7,4
84388010	LAS DEMÁS MAQ. Y APAR. PREP PES	5.533	3.441	4.877	41,7
27040000	COQUE Y SEMICOQUE DE HULLA, L	976	971	4.861	+
62063000	CAMISAS, BLUSAS Y CAMISERAS DE	6.107	4.177	4.857	16,3
32151191	LAS DEMÁS TINTAS NEGRAS PARA I	6.235	3.480	4.853	39,4
85178090	LOS DEMÁS APARATOS DE TELEFONÍ	9.502	6.232	4.819	-22,7
48092010	PAPEL AUTOCOPIA, EN ROLLOS U H	7.108	5.608	4.791	-14,6
72101200	PROD. LAMINADO HE, ESTAÑADOS,	8.766	7.745	4.761	-38,5
29291010	2,4-DISOCIANATO DE TOLUENO (TD	6.323	4.592	4.759	3,7
87043190	LOS DEMÁS CHASSIS PI. VEH. M.ÉM	6.664	3.386	4.734	39,8
85091010	ASPIRADORAS, CON MOTOR ELECTRI	6.928	4.893	4.730	-3,3
11071000	MALTA (DE CEBADA U OTROS CEREA	5.352	1.304	4.727	+
85231300	CINTAS MAGNÉTICAS, DE ANCHURA	6.701	4.595	4.724	2,8
33059090	LAS DEMÁS PREPARACIONES CAPILA	6.696	4.566	4.701	3,0
87163990	LOS DEMÁS REMOLQUES Y SEMIRREM	1.985	1.318	4.685	+
73061000	TUBOS HUECOS, DE HE O ACERO, PI	7.767	4.943	4.684	-5,2
62092000	PRENDAS Y COMPLEMENTOS DE VEST	5.443	4.178	4.675	11,9
86011000	LOCOMOTORAS Y LOCOTRACTORES, D	20.515	9.399	4.673	-50,3
34039900	LAS DEMÁS PREP. LUBRICANTES, A	4.362	2.858	4.671	63,4
37011000	PLACAS Y PELICULAS PLANAS, PAR	5.835	3.904	4.666	19,5
84281091	ASCENSORES CON CABINA Y CONTRA	6.261	4.813	4.649	-3,4
85030090	LAS DEMÁS PARTES IDENTIFIC. DE	6.339	3.826	4.644	21,4
62064011	CAMISAS, BLUSAS, DE FIBRAS SIN	5.931	4.349	4.640	6,7
84833020	BUJES SIN LOS RODAMIENTOS INCO	5.089	3.163	4.635	46,5
39202010	LAS DEMÁS PLACAS DE POLÍMEROS	8.381	6.282	4.634	-26,2
84716022	LAS DEMÁS IMPRESORAS LÁSER	8.169	5.819	4.634	-20,4
84501112	MAQUINAS LAVAR ROPA AUTOM. CTA	5.518	4.057	4.608	13,6
22071000	ALCOHOL ETÍLICO SIN DESNAT., G	5.673	3.867	4.583	18,5
38151900	LOS DEMÁS CATALIZADORES SOBRE	13.481	9.931	4.568	-54,0

(\*) La selección corresponde a los 600 productos principales ordenados por monto para el período enero-agosto 2003.

(+) Variación igual o superior a 1.000%.

**PRINCIPALES PRODUCTOS EXPORTADOS POR CHILE (\*)**  
(Miles de US\$ fob)

(Continuación)

Código	Producto	2002	ENERO-AGOSTO		
			2002	2003	%Var 03/02
69021000	LADRILLOS Y SIMIL. CERÁMICOS P/	1.249	863	1.988	59,1
12119020	ORÉGANO, FR. O SECO, INCL. COR	3.416	2.665	1.975	-42,2
72142000	BARRAS FE S/ALEAR O MUECASO	3.653	1.813	1.961	-46,3
48059200	LOS DEMÁS PAPEL Y CARTÓN, R.	1.170	772	1.960	67,6
72299000	ALAMBRE DE LOS DEMÁS ACEROS AL	1.846	1.328	1.935	4,8
48010020	PAPEL PRENSA EN HOJAS	2.279	1.515	1.929	-15,4
20096110	JUGO DE UVA SIN FERMENTAR, DE	114	103	1.925	+
44102100	TABLEROS O. ST. BOARD Y WAFERB	1.364	667	1.924	41,1
85392290	LAS DEMÁS LÁMPARAS INCANDESC.	1.071	406	1.922	79,5
28419010	PERRENATO DE AMONIO	1.101	275	1.920	74,5
94036090	LOS DEMÁS MUEBLES DE MADERA	3.005	1.731	1.918	-36,2
23099090	LAS DEMÁS PREP. DEL TIPO ÚTILI	1.774	1.047	1.911	7,7
20059010	PIMIENTOS PREPARADOS O CONSERV	1.160	786	1.907	64,4
12099170	SEMILLAS DE BROCOLI PARA SIEMB	1.440	975	1.906	32,4
19021990	LAS DEMÁS PASTAS ALIMENTICIAS	2.416	1.573	1.896	-21,5
90258000	LOS DEMÁS INSTRUMENTOS, INCLUS	85	36	1.870	+
41015000	CUEROS Y PIEL ENT. BRUTO, BOVIN	1.617	1.080	1.868	15,5
76129000	LOS DEMÁS DEPÓSITOS, CISTERNAS	1.663	852	1.868	12,3
33030000	PERFUMES Y AGUAS DE TOCADOR	3.673	2.757	1.867	-49,2
33049990	LAS DEMÁS PREPARACIONES DE BEL	2.637	1.771	1.855	-29,7
73089000	LAS DEMÁS CONSTRUCC. Y SUS PART	4.369	3.077	1.854	-57,6
84714190	LOS DEMÁS COMPUTADORES DIGIT.	2.819	1.752	1.854	-34,2
55151120	LOS DEMÁS TEJIDOS F.DISCONT.PO	1.968	1.516	1.843	-6,4
7133390	LOS DEMÁS FREJILES COMUNES, EX	6.784	6.427	1.841	-72,9
30409405	LAS DEMÁS CARNES DE MERLUZA DE	1.655	1.424	1.833	10,8
3042099	LOS DEMÁS FILETES DE PESCADO,	3.909	3.249	1.833	-53,1
49019939	LOS DEMÁS LIBROS DE LITERATURA	1.506	955	1.832	21,6
27101930	COMBUSTIBLE PARA MOTORES A REA	456	456	1.826	+
94039020	RESPALDOS PARA CAMAS	3.251	2.429	1.821	-44,0
48030010	PAPEL DEL TIPO ÚTILIZADO PARA	1.241	486	1.794	44,6
16042040	LAS DEMÁS PREPARACIONES Y CONS	1.104	133	1.792	62,3
85179090	LAS DEMÁS PART. APAR. ELECT. TELE	852	417	1.781	+
16051012	JAIBAS CONSERVADAS CONGELADAS	3.460	2.232	1.781	-48,5
1019011	CABALLOS DE CARRERA VIVOS	2.427	1.853	1.769	-27,1
48059100	LOS DEMÁS PAPEL Y CARTÓN, RO	790	394	1.769	+
30045010	LOS DEMÁS MEDIC. CON VITAMINAS	2.195	1.599	1.769	-19,4
19019011	DULCE DE LECHE (MANJAR), CONT.	3.960	2.558	1.742	-56,0
17041090	LOS DEMÁS CHICLES Y GOMAS DE M	2.707	1.740	1.733	-36,0
20086019	LAS DEMÁS CEREZAS CONSERVADAS	2.932	2.209	1.731	-41,0
16051022	CENTOLLA CONSERVADA EN RECIPIE	2.935	1.446	1.721	-41,4
3049061	TROZOS DE TRUCHA	2.010	1.124	1.719	-14,5
38249049	LAS DEMÁS PREPARACIONES PARAL	3.111	1.946	1.719	-44,7
74199919	LOS DEMÁS COSPELES DE COBRE	3.199	2.043	1.703	-46,8
44089020	HOJAS PARA CHAPADO Y CONTRACHA	3.160	2.293	1.694	-46,4
35040090	LAS DEMÁS PEPTONAS Y DERIV. Y	2.012	1.354	1.693	-15,8
28332500	SULFATO DE COBRE	2.226	1.437	1.677	-24,7
55093200	HIL. C/FIBRA DISC. ACRILO MODA	2.091	1.729	1.671	-20,1
7108030	SETAS Y DEMÁS HONGOS, INCLUSO	1.380	923	1.656	20,1
2044210	PALETA DE OVINO SIN DESHUSAR,	1.090	815	1.650	51,5
3061423	CENTOLLÓN CONGELADO	3.321	2.240	1.649	-50,3
2090020	TOCINO Y GRASA DE CERDO O AVE	1.512	1.053	1.649	9,1
15159010	ACEITE DE ROSA MOSQUETA Y SUS	1.164	787	1.649	41,7

(\*) La selección corresponde a los 600 productos principales ordenados por monto para el período enero-agosto 2003.

(+) Variación igual o superior a 1.000%.

**PRINCIPALES PRODUCTOS IMPORTADOS POR CHILE (\*)**  
(Miles de US\$ cif)

(Continuación)

Código	Producto	2002	ENERO-AGOSTO		
			2002	2003	%Var 03/02
73064000	LOS DEMÁS TUBOS Y PERF. HUECOS,	4.543	3.191	4.566	43,1
76149000	LOS DEMÁS CABLES, TRENZAS Y SIM	16.146	11.232	4.563	-59,4
39023000	COPOLÍMEROS DE PROPILENO, EN F	5.370	3.151	4.562	44,8
71101100	PLATINO EN BRUTO O EN POLVO	-	-	4.554	-
69021000	LADRILLOS Y SIMIL. CERÁMICOS P/	2.323	946	4.508	+
90185000	LOS DEMÁS INSTRUMENTOS Y APARA	4.909	2.469	4.489	81,8
30066000	PREP. QUIM. ANTICANC. BASE HOR	7.856	5.195	4.470	-14,0
42022210	BOLSOS DE MANO CON LA SUP. EXTE	6.115	3.920	4.463	13,9
84099190	LAS DEMÁS PART. IDENTIF. COMO	6.750	4.652	4.462	-4,1
28365000	CARBONATO DE CALCIO	5.975	4.022	4.449	10,6
91021100	RELOJ PULSERA, PILAS, INDICADO	8.337	4.679	4.446	-5,0
94036090	LOS DEMÁS MUEBLES DE MADERA.	7.225	3.787	4.440	17,2
85311090	LOS DEMÁS AVISADOR. ELECT. PROT	7.938	4.970	4.439	-10,7
90183910	CATÉTERES	5.675	3.300	4.434	34,4
20041000	PATATAS PREP. O CONSERV. (EXC.	6.527	4.363	4.432	1,6
29071100	FENOL (HIDROXIBENCENO) Y SUS S	4.651	2.444	4.428	81,2
84833010	COJINETES SIN LOS RODAMIENTOS	5.833	3.971	4.427	11,5
96032100	CEPILLOS DE DIENTES, INCLUSO P	4.767	3.149	4.415	40,2
62019211	CASACA PARA HOMBRES, DE ALGODÓ	4.040	3.730	4.400	17,9
29242910	ASPARTAME: (N.L. ALFA-ASPARTIL-	6.042	4.392	4.399	0,2
84148010	TURBOCARGADORES Y SUPERCARGADO	5.628	2.962	4.394	48,4
84073400	MOTOR ÉMBOLO (PISTON) ALTERNAT	12.410	10.798	4.384	-59,4
39204900	LAS DEMÁS PLACAS DE POLÍMEROS	5.319	3.564	4.381	22,9
39039010	POLIESTIRENO DE ALTO IMPACTO,	6.416	4.208	4.373	3,9
73063000	TUBOS Y PERF. HUECO HE, SOLD. SE	6.932	4.981	4.372	-12,2
39233040	PREFORMAS DE POLITEREFTALATO D	7.556	4.591	4.367	-4,9
27101930	COMBUSTIBLE PARA MOTORES A REA	5.830	5.827	4.366	-25,1
95069110	ARTÍCULOS Y MATERIAL P. CULTUR	7.807	4.959	4.365	-12,0
37079010	POLVO IMPRESOR PARA FOTOCOPIAD	6.440	4.432	4.335	-2,2
39072020	POLIÉTER-POLIOLES, EN FORMAS P	5.971	4.295	4.331	0,8
85173010	CENTRALES DE COMPUTACION AUTOM	10.633	3.674	4.317	17,5
84716090	LAS DEMÁS U ENTRADA Y SALIDA,	7.593	5.222	4.316	-17,3
25231000	CEMENTOS SIN PULVERIZAR (CLINK	8.737	5.049	4.310	-14,6
84272016	MONTACARGA CARGA FRONTAL CIMOT	12.010	8.932	4.291	-52,0
95039090	LOS DEMÁS JUGUETES	9.451	5.679	4.278	-24,7
38083013	REGULADOR CRECMTO. PLANTAS VT	3.828	2.075	4.273	+
85022000	GRUPOS ELECTRÓG. MOTOR ÉMBOLO,	838	685	4.255	+
85243990	LOS DEMÁS DISCOS LASER GRABADO	4.026	2.273	4.254	87,1
33029010	LAS DEMÁS MEZCLAS SUST. ODORIF	6.054	4.669	4.244	-9,1
84659990	LAS DEMÁS MAQ. HERR. P/ TRABAJAR	5.093	2.519	4.241	68,4
84418000	LAS DEMÁS MAQ. Y APAR. P/ TRAB.	6.812	5.175	4.237	-18,1
86090000	CONTENEDORES EQUIPADOS P/ UNO O	5.003	2.574	4.233	64,5
62029310	CASACAS, DE FIBRAS SINTET. OA	3.405	3.120	4.229	35,6
33059010	TINTURAS CAPILARES	6.975	5.139	4.220	-17,9
35079090	LAS DEMÁS ENZIMAS Y PREPARACIO	5.845	4.449	4.218	-5,2
73021000	CARRILES (RIELES) DE FUNDICION	2.107	1.450	4.207	+
69089090	LAS DEMÁS PLACAS Y BALDOSAS DE	4.056	2.572	4.199	63,3
18040000	MANTECA, GRASA Y ACEITE DE CAC	5.384	3.467	4.197	21,1
48041910	LOS DEMÁS PAPELES PARA CARAS (	5.607	3.904	4.186	7,2
27101992	SOLVENTES MEZCLAS HIDROCAR. PA	5.306	2.840	4.186	47,4
35069120	LOS DEMÁS ADHESIVOS DE POLIMER	4.491	2.973	4.181	40,6
85161010	CALENTADORES ELECTRICOS DE AGU	5.933	3.845	4.168	8,4

1481

**PRINCIPALES PRODUCTOS EXPORTADOS POR CHILE (\*)**  
(Miles de US\$ fob)

(Continuación)

Código	Producto	2002	ENERO-AGOSTO		
			2002	2003	%Var 03/02
44012219	MADERA EN PLAQUITA O PARTÍCULA	5	-	1.645	+
16059030	MACHAS PREPARADAS O CONSERVADA	164	143	1.627	+
2071430	DESPOJOS DE GALLO O GALLINA,	1.106	721	1.627	47,1
24011020	TABACO SIN DESVENAR O DESNERVA	2	-	1.625	+
2064990	LOS DEMÁS DESPOJOS COMESTIBLES	2.189	1.645	1.624	-25,8
69109050	FREGADEROS, LAVABOS Y PEDESTAL	2.358	1.555	1.622	-31,2
3042080	FILETES DE CONGRIO CONGELADOS	3.501	2.572	1.612	-53,9
26011112	GRANZAS DE HIERRO Y SUS CONCEN	513	513	1.612	+
44160010	BARRILES, CUBAS, TINAS Y TINAJ	1.986	1.545	1.607	-19,1
94035090	LOS DEMÁS MUEBLES MADERA TIPO	3.695	2.691	1.604	-56,6
49029090	LAS DEMÁS PUBL. PERIÓDICAS, IM	2.977	2.277	1.593	-46,5
84314390	LAS DEMÁS PARTES MÁQ. PERFORACI	1.525	902	1.581	3,6
18069090	LOS DEMÁS CHOCOLATES Y PREP.A	1.849	1.443	1.566	-15,3
38249099	LOS DEMÁS PROD. QUÍMICOS O PRE	2.208	1.485	1.557	-29,5
89019092	LOS DEMÁS BARCOS GRANELEROS	-	-	1.550	-
39172100	TUBOS RÍGIDOS DE POLÍMEROS DE	647	491	1.546	+
49019110	ENCICLOPEDIAS, INCLUSO EN FASC	1.592	1.501	1.544	-3,0
44113100	TABLEROS FIBRAS DENS. >0.35 <=	6.024	5.240	1.530	-74,6
49019920	LOS DEMÁS LIBROS ACADÉMICOS, C	1.378	797	1.520	10,3
19059090	HOSTIAS, SELLOS PARA MEDIC., Y	1.845	751	1.518	-17,8
39079100	LOS DEMÁS POLIÉSTERES NO SATUR	2.077	1.400	1.515	-27,1
39241000	VAJILLA Y DEMÁS ARTÍCULOS PARA	1.753	1.079	1.504	-14,2
22030000	CERVEZA DE MALTA	1.319	684	1.501	13,8
89019019	LOS DEMÁS BARCOS TRANPTE MERCA	2.771	2.771	1.500	-45,9
7104000	MAÍZ DULCE, INCLUSO COCIDO, CO	1.500	1.157	1.489	-0,7
84798990	LAS DEMÁS MÁQUINAS Y APAR. MEC	1.536	1.288	1.484	-3,4
48052500	"TESTLINER"(DE FIBRAS RECICLA	157	151	1.484	+
55093100	HIL.C/FIBRA DISC. ACRÍLO.MODA	1.374	703	1.481	7,8
85445910	LOS DEMÁS CONDUCTORES ELECTR.	2.280	1.690	1.476	-35,3
70052190	LOS DEMÁS VIDRIOS SI ARMAR, COLO	1.753	1.105	1.474	-15,9
28331100	SULFATO DE DISODIO	2.931	1.986	1.474	-49,7
48181010	PAPEL HIGIÉNICO, ACONDICIONADO	1.070	620	1.472	37,5
21013000	ACHICORIA TOSTADA Y DEMÁS SUCE	1.924	1.222	1.470	-23,6
3026951	REINETA ENTERA FR. O REFR., EX	3.728	2.778	1.470	-60,6
7108090	LAS DEMÁS HORTALIZAS, INCLUCO C	2.780	1.458	1.468	-47,2
20086011	CEREZAS MARRASQUINO CONSERVADA	5.018	3.682	1.460	-70,9
48103200	PAPEL Y CARTÓN KRAFT, EXC. PIF	931	178	1.460	56,7
58071010	ETIQUETAS TEJIDAS	2.116	1.333	1.460	-31,0
59032019	LAS DEMÁS TELAS IMPREGNADAS CO	1.738	1.131	1.456	-16,2
2071424	ALAS DE GALLO O GALLINA, SIN D	1.360	1.119	1.453	6,8
44160020	DUELAS DE MADERA	690	456	1.453	+
35069120	LOS DEMÁS ADFESIVOS DE POLÍMER	1.885	1.115	1.452	-23,0
87019019	LOS DEMÁS TRACTORES DE RUEDAS	-	-	1.447	-
39211200	LAS DEMÁS PLACAS, LÁMINAS Y TI	1.500	801	1.444	-3,7
29151210	FORMIATO DE SODIO	1.649	996	1.440	-12,7
84314990	LAS DEMÁS PART. DE MÁQ. OAPA	1.106	673	1.439	30,0
3037919	LAS DEMÁS MEROS CONG., EXCLUID	221	210	1.437	+
51121911	LOS DEMÁS TEJ. LANA PEIN., CONT	1.725	796	1.430	-17,1
13021990	LOS DEMÁS JUGOS Y EXTRACTOS VE	592	284	1.425	+
16041500	CABALLAS ENTERAS O EN TROZOS,	1.379	473	1.423	3,2
20081900	LOS DEMÁS C.CÁSCARA Y SEMILLA	2.359	1.500	1.421	-39,7
31029010	MEZCLAS DE NITRATO DE SODIO AG	922	423	1.412	53,1

**PRINCIPALES PRODUCTOS IMPORTADOS POR CHILE (\*)**  
(Miles de US\$ cif)

(Continuación)

Código	Producto	2002	ENERO-AGOSTO		
			2002	2003	%Var 03/02
29304000	METIONINA	4.334	3.246	4.161	28,2
85353029	INTERRUPTORES PARA UNA TENSIÓN	11.719	2.967	4.146	39,7
27101964	GRASAS LUBRICANTES	5.148	3.665	4.145	13,1
30049020	LOS DEMÁS MEDIC. P/VENTA AL P	4.984	3.319	4.141	24,8
90065900	LAS DEMÁS CÁMARAS FOTOGRAFICAS	6.031	2.686	4.135	54,0
25070000	CAOLÍN Y DEMÁS ARCILLAS CAOLÍN	5.064	3.930	4.122	4,9
84807100	MOLDES P/CAUCHO O PLAST, P/MOL	6.230	4.089	4.102	0,3
87088093	AMORTIGUADORES DE SUSP. DE VE	4.431	3.087	4.102	32,9
62019311	CASACA PARA HOMBRES, DE FIBRAS	3.918	3.517	4.099	16,5
39206290	LAS DEMÁS PLACAS DE POLI (TERE	4.598	3.251	4.094	25,9
85243910	LOS DEMÁS DISCOS LASER GRAB. P	6.530	3.531	4.088	15,8
56081110	REDES PARA LA PESCA, DE MATERI	4.596	2.591	4.071	57,1
48115900	LOS DEMÁS PAPEL Y CARTON. REC	4.109	2.150	4.061	88,9
84841000	JUNTAS O EMPAQUETADURAS METALO	5.542	3.474	4.057	16,8
44071090	LAS DEMÁS MADERAS ASERRADAS DE	9.037	7.530	4.043	-46,3
62029200	ANORAK, CAZADORAS Y SIMIL., DE	3.670	3.021	4.039	33,7
32151991	LAS DEMÁS TINTAS P/IMPRESORA	8.425	5.807	4.036	-30,5
49019999	LOS DEMÁS FOLLETOS E IMPRESOS	2.114	1.461	4.035	+
84122100	MOTORES HIDRÁULICOS CON MOVIMI	5.845	3.242	4.027	24,2
84399900	PARTES DE MAQ. Y APAR. P/IFABR.	9.496	7.012	4.027	-42,6
84223010	MAQUINAS LLENAR, CERRAR, TAPAR	8.248	5.915	4.026	-31,9
72193400	PROD. ACERO INOXIDABLE, A>=A6	4.375	3.028	4.022	32,8
85433090	LAS DEMÁS MAQ. Y APAR. GALVANOTE	2.866	700	4.010	+
29291020	DISOCIATO DE 4,4-DIFENILMETA	5.017	3.134	3.997	27,5
39201200	LAS DEMÁS PLACAS DE POLÍMEROS	7.258	5.573	3.997	-28,3
84798200	MAQ. APAR. P/MEZCLAR, PULVERIZ	6.288	4.208	3.996	-5,0
85045000	LAS DEMÁS BOBINAS DE REACTANCI	2.290	1.636	3.990	+
35030010	GELATINAS	6.039	4.156	3.988	-4,0
84435100	MAQUINAS PARA IMPRIMIR POR CHO	3.083	1.491	3.987	+
39171010	TRIPAS ARTIFICIALES DE CELULOS	5.648	4.177	3.975	-4,8
84059000	PARTES DE GENERADORES DE GASES	144	112	3.969	+
90181200	APARATOS DE DIAGNÓSTICO POR EX	4.936	2.764	3.961	43,3
94054090	LOS DEMÁS APARATOS ELÉCTRICOS	5.825	4.041	3.961	-2,0
82071390	LOS DEMÁS ÚTILES PERFORAC. O SO	6.941	4.721	3.954	-16,2
84289000	LAS DEMÁS MAQ. Y APAR. ELEVACIÓN	5.590	3.672	3.949	7,5
85016490	GENERADORES DE CORR. ALT., DE	14.766	14.724	3.949	-73,2
31026000	SALES DOBLES Y MEZCLAS DE NITR	8.677	5.747	3.946	-31,3
85122030	LOS DEMÁS APAR. ALUMBRADO O SE	6.100	3.968	3.943	-0,6
84179000	PARTES DE HORNOS INDUSTRIALES	3.137	2.362	3.938	66,7
69120020	VAJILLAS Y ART.USO DOMESTICO,	6.868	3.774	3.922	3,9
37079090	LAS DEMÁS PREP. QUÍMICAS USO F	4.779	2.944	3.918	33,1
33074900	LAS DEMÁS PREPARACIONES DE PER	5.814	3.923	3.913	-0,3
76169990	LAS DEMÁS MANUFACTURAS DE ALUM	5.842	3.546	3.909	10,2
33049990	LAS DEMÁS PREPARACIONES DE BEL	5.761	4.318	3.902	-9,6
10064000	ARROZ PARTIDO	2.355	1.293	3.901	+
84849000	SURTIDOS JUNTAS DIST.COMPOSICI	5.704	3.834	3.878	1,1
85042310	TRANSF. DE DIELECT. LÍQ., DE P	5.410	5.410	3.874	-28,4
72091700	P. PLANOS HE S/ALEAR, ENROLL,	2.856	2.724	3.873	42,2
85271300	LOS DEMÁS APAR.COMB.GRAB.O REP	6.115	3.466	3.868	11,6
33029020	LAS DEMÁS MEZCLAS DE SUST. ODO	4.751	3.275	3.864	18,0
37025410	LAS DEMÁS PEL. FOTOG.COLOR ANC	7.446	4.488	3.855	-14,1
62034311	PANTALONES LARGOS, DE FIBRAS	6.919	4.573	3.853	-15,7

(\*) La selección corresponde a los 600 productos principales ordenados por monto para el período enero-agosto 2003.

(+) Variación igual o superior a 1.000%.



**PRINCIPALES PRODUCTOS EXPORTADOS POR CHILE (\*)**  
(Miles de US\$ fob)

(Continuación)

Código	Producto	2002	ENERO-AGOSTO		
			2002	2003	%Var 03/02
8109010	CAQUIS FRESCOS	1.423	1.419	1.407	-1,2
16052011	CAMARON NAILON CONSERV. EN REC	1.755	1.538	1.403	-20,1
82071390	LOS DEMÁS ÚTILES PIPERFORAC.O	910	402	1.392	53,0
85092000	ENCERADORAS DE PISO, CON MOTOR	2.956	2.342	1.388	-53,0
49111090	LOS DEMÁS IMPRESOS PUBLICITARI	1.953	1.273	1.353	-30,7
3071022	OSTRAS DEL PACÍFICO, CONGELADA	1.847	1.220	1.352	-26,8
48184010	TOALLAS HIGIÉNICAS DE PASTA DE	1.742	1.187	1.352	-22,4
73239900	LOS DEMÁS ART. USO DOMÉSTICO Y	2.402	1.667	1.352	-43,7
44219010	PALITOS PARA DULCES Y FELADOS	1.748	1.291	1.349	-22,8
48182010	PAÑUELOS DE PASTA DE PAPEL	1.557	945	1.348	-13,4
72124000	PDTOS LAM. PLANOS DE FE O ACER	1.139	644	1.344	18,0
44189090	TABLEROS CELULARES Y DEMÁS OBR	729	481	1.337	83,4
18063110	CHOCOLATES RELLENOS CON PASTAS	2.866	2.056	1.326	-53,7
16051027	CENTOLLÓN CONSERVADO CONGELADO	3.130	2.077	1.324	-57,7
62034100	PANTALONES LARGOS C/PETO Y SHO	2.027	1.304	1.319	-34,9
12122050	ALGA LUGA LUGA, FR. O SEC., IN	665	662	1.309	96,8
4069090	LOS DEMÁS QUESOS.	766	462	1.308	70,9
12091000	SEMILLA DE REMOLACHA AZUCARERA	660	518	1.308	98,2
41071900	LOS DEMÁS CUEROS SEC. Y PIELS	2.061	1.412	1.307	-36,6
74092100	CHAPAS Y TIRAS DE ALEAC. CU-ZN	295	120	1.297	+
55151130	LOS DEMÁS TEJ. F.DISCONT.POLIÉ	1.722	1.125	1.283	-25,5
73211110	COCINAS DE COMBUSTIBLES GASEOS	1.867	1.116	1.278	-31,5
16051026	CENTOLLA CONSERVADA CONGELADA	4.392	1.248	1.277	-70,9
25120000	HARINAS SILICEAS FÓSILES Y DEM	2.391	1.697	1.274	-46,7
12099120	SEMILLAS DE LECHUGA PARA SIEMB	807	738	1.273	57,9
8119060	UVAS, SIN COCER O COCIDOS, CON	1.430	1.354	1.266	-11,5
70052920	LOS DEMÁS VIDRIOS S/ARMAR, VID	2.047	929	1.264	-38,3
44151010	CAJAS DE MADERA	2.237	1.036	1.249	-44,2
49019999	LOS DEMÁS FOLLETOS E IMPRESOS	9.436	8.096	1.245	-86,8
3041041	FILETES DE MERLUZA COMÚN FRESC	2.143	1.682	1.243	-42,0
94017910	LAS DEMÁS SILLAS, CON ARMAZÓN	584	192	1.241	+
8119040	KIWIS, SIN COCER O COCIDOS, CO	1.084	832	1.234	13,9
48041110	LOS DEMÁS PAPELES CRUDOS PARA	2.055	488	1.218	-40,7
3055990	LOS DEMÁS PESCADOS SECOS, INCL	674	303	1.216	80,3
3049043	COCOCHAS DE MERLUZA	1.503	1.129	1.211	-19,4
84182130	REFRIGERADORES DOMEST COMPRESI	807	392	1.200	48,7
44113990	LOS DEMÁS TABLEROS FIBRAS DENS	3.001	2.663	1.194	-60,2
84733090	LAS DEMÁS PARTES Y ACCESORIOS	1.197	741	1.194	-0,2
38220000	REACTIVOS COMPUESTOS DE DIAGNO	1.215	760	1.193	-1,8
85421000	TARJETAS PROVISTAS DE UN CIRCU	2.410	1.787	1.193	-50,5
49111010	CATÁLOGOS COMERCIALES	1.617	864	1.191	-26,3
84282000	APARATOS ELEVADORES O TRANSPOR	956	883	1.188	24,2
27101190	LOS DEMÁS ACEITES LIVIANOS (LI	588	-	1.186	+
20098040	JUGO DE KIVI SIN FERM. Y SIN A	1.172	1.011	1.184	1,0
20021020	TOMATES EN TROZ., PREP. O CONS	245	187	1.183	+
94042990	LOS DEMÁS COLCHONES DE OTRAS M	917	745	1.176	28,3
3056300	ANCHOAS SALADAS, SIN SECAR NIA	1.113	782	1.175	5,6
2023020	CUARTOS TRASEROS DE BOVINOS, D	469	148	1.167	+
12010010	HABAS DE SOJA, INCLUSO QUEBRAN	793	773	1.165	47,0
19021910	ESPAGUETIS, SIN COCER, RELLENA	1.871	1.325	1.163	-37,9
84314320	PARTES UNIDAD PERFORACIÓN O SO	2.344	996	1.163	-50,4
70099120	LOS DEMÁS ESPEJOS DE VIDRIO, S	1.315	730	1.160	-11,8

(\*) La selección corresponde a los 600 productos principales ordenados por monto para el período enero-agosto 2003.

(+) Variación igual o superior a 1.000%.

**PRINCIPALES PRODUCTOS IMPORTADOS POR CHILE (\*)**  
(Miles de US\$ cif)

(Continuación)

Código	Producto	2002	ENERO-AGOSTO		
			2002	2003	%Var 03/02
45049010	TAPONES DE CORCHO AGLOMERADO	3.189	2.100	3.846	83,1
37013000	LAS DEMÁS PLACAS Y PELICULAS P	4.250	2.633	3.845	46,0
85365015	INTERRUPTORES TERMOMAGNÉTICOS	7.104	3.827	3.842	0,4
39173210	LOS DEMÁS TUBOS PLÁSTICOS, DE	6.421	4.684	3.832	-18,2
10020000	CENTENO	2.497	856	3.814	+
48025610	LOS DEM. PESO >=40 <=150 G/M2,	3.505	2.057	3.795	84,5
84193900	LOS DEMÁS SECADORES.	8.194	7.011	3.789	-46,0
90099910	LAS DEMÁS PARTES Y ACCES. DE F	4.636	3.031	3.786	24,9
48092090	LOS DEMÁS PAPELES AUTOCOPIA, I	5.407	3.768	3.776	0,2
84431100	MÁQUINAS Y APAR. DE IMPRIMIR,	6.374	6.371	3.767	-40,9
34021120	AGENTES ANIÓNICOS, LAURIL ÉTER	4.842	3.535	3.762	6,4
69089012	BALDOSAS DE GRES, DE LADO MAYO	5.513	3.168	3.760	18,7
40129030	BANDAS DE RODADURA	5.004	3.266	3.758	15,1
85283090	LOS DEMÁS VIDEOPROYECTORES	4.844	2.965	3.728	25,7
38083093	REGULADOR CRECMTO PLANTAS ACO	3.588	3.374	3.723	10,4
85422190	LOS DEMÁS CIRCUITOS INTEGRADOS	6.653	4.350	3.723	-14,4
85392290	LAS DEMÁS LÁMPARAS INCANDESC.	5.108	3.563	3.711	4,2
84135000	LAS DEMÁS BOMBAS VOLUMÉTRICAS	5.032	3.465	3.701	6,8
32141010	SELLADORES	7.000	5.153	3.694	-28,3
85162900	LOS DEMÁS APAR. ELECTR. P/CALE	4.593	4.105	3.689	-10,1
96081010	BOLIGRAFOS DESECHABLES	4.953	3.027	3.688	21,8
84181013	COMB. REFRIG. Y CONG. COMPRESIÓ	5.439	3.118	3.683	18,1
27101190	LOS DEMÁS ACEITES LIVIANOS (LI	7.445	2.815	3.663	30,1
84291110	TOPADORAS FRONTALES (BULLDOZE	9.941	4.210	3.657	-13,1
84368000	LAS DEMÁS MAQ. Y APAR. PIAGRICU	3.139	2.246	3.656	62,7
84131100	BOMBAS DISTRIBUCION CARBURANTE	3.663	2.930	3.653	24,6
84181019	LAS DEMÁS COMB. REFRIG. Y CONGE	4.862	2.848	3.650	28,2
73182400	PASADORES, CLAVIJAS Y CHAVETAS	4.050	2.735	3.628	32,7
39100090	LAS DEMÁS SILICONAS EN FORMAS	4.537	3.086	3.625	17,5
34029010	PREPARACIONES TENSOACTIVAS EXC	9.088	7.403	3.621	-51,1
29339990	LOS DEMÁS COMP. HETEROCÍCLICOS	4.048	2.994	3.615	20,8
87089960	PARTES PARA SISTEMAS DIRECCIÓN	3.743	2.339	3.613	54,5
30043210	MEDIC. CON HORMONAS CORTICOSTE	7.835	5.399	3.599	-33,3
29181400	ÁCIDO CÍTRICO	5.331	3.675	3.597	-2,1
84152000	EQUIPOS AIRE ACOND. PARA VEHIC	3.993	2.371	3.585	51,2
34021390	LOS DEMÁS AGENTES DE SUP.ORGÁN	5.188	3.494	3.583	2,5
95034910	LOS DEMÁS JUGUETES REPRESENTEN	5.122	2.830	3.582	26,6
84413000	MÁQUINAS P/FABRICAR CAJA, TAMB	1.890	974	3.581	+
84248900	LOS DEMÁS APAR. MECAN.P/PROYE	3.868	2.590	3.580	38,2
30021010	ANTISUEROS (SUEROS CON ANTICUE	3.758	2.293	3.578	56,1
39209900	LAS DEMÁS PLACAS, LAMINAS, HOJA	4.208	2.371	3.578	50,9
85111000	BUJIAS DE ENCENDIDO P/MOT. ENC	5.827	3.838	3.574	-6,9
90268000	LOS DEMÁS INSTR. Y APAR. PARA	2.070	1.507	3.570	+
21061010	CONCENTRADOS DE PROTEINAS	5.887	4.324	3.564	-17,6
55020011	MECHAS PARA FABRICAR FILTROS D	5.124	3.663	3.563	-2,7
84512100	MÁQUINAS DE SECAR, DE CAPACIDA	2.980	2.832	3.554	25,5
85015399	LOS DEMÁS MOT. DE CORR. ALT.,	6.007	3.981	3.540	-11,1
84463000	TELARES, PARA TEJIDOS DE ANCHU	1.482	593	3.540	+
76042900	BARRAS DE ALEACIONES DE ALUMIN	5.747	4.373	3.539	-19,1
55131100	TEJ. F.DISC. POLIÉS. C<85% P.C.R	5.992	3.987	3.530	-11,5
90189099	PARTES Y ACC. DEMÁS APAR. E IN	4.393	2.926	3.527	20,6
42032900	LOS DEMÁS GUANTES MITONES YM	5.136	3.489	3.519	0,9

1483

**PRINCIPALES PRODUCTOS EXPORTADOS POR CHILE (\*)**  
(Miles de US\$ fob)

(Continuación)

Código	Producto	2002	ENERO-AGOSTO		
			2002	2003	%Var 03/02
8119010	ARÁNDANOS, SIN COCERO COC., C	735	459	1.159	57,6
7129030	TOMATES, INCL. EN TROZOS O ROD	2.120	1.540	1.156	-45,5
39131020	ALGINATO DE SODIO, SUS SALES Y	1.958	1.308	1.155	-41,0
3049099	LAS DEMÁS CARNES DE PESCADO	2.224	1.807	1.154	-48,1
73084000	MATANDAMIAJE, ENCOFRADO, APEO	1.002	841	1.144	14,2
62033990	CHAQUETAS (SACOS) DE DEMÁS MAT	473	416	1.144	+
39211300	LAS DEMÁS PLACAS, LÁMINAS Y TI	1.406	740	1.142	-18,8
39199010	LAS DEMÁS PLACAS, ..., PELIC. A	1.216	1.097	1.140	-6,3
78060000	LAS DEMÁS MANUFACTURAS DE PLOM	992	526	1.136	14,5
84462900	LOS DEMÁS TELARES, P/TEJIDOS A	1	1	1.126	+
84749010	PARTES COLADAS O MOLDEADAS, DE	4.679	2.590	1.122	-76,0
3026931	JUREL ENTERO FR. O REFR., EXCL	3.074	2.042	1.122	-63,5
44012110	MADERA EN PLAQUITA O PARTÍCULA	2.526	1.466	1.122	-55,6
20098070	JUGO DE PIMIENTO ROJO SIN FERM	3.094	3.084	1.112	-64,0
84717010	UNIDADES DE MEMORIA DE DISCO	1.821	1.107	1.110	-39,1
84791000	MÁQ. Y APARAT. P/OBRAS PÚBLICAS	153	93	1.100	+
62046210	PANTALONES DE ALGODÓN MEZCLIL	606	271	1.099	81,5
96039090	ESCOBA MECAN. USO MANUAL, P/NC	1.258	868	1.093	-13,1
20029090	LOS DEMÁS TOMATES PREP. O CONS	1.600	1.468	1.092	-31,7
76072010	HOJAS Y TIRAS DELG. COMPLEJO A	1.004	796	1.092	8,7
2064910	MANOS Y PATAS COMESTIBLES DE P	1.086	498	1.088	0,2
36030030	CEBOS Y CÁPSULAS FULMINANTES	2.194	1.352	1.087	-50,5
83099090	LOS DEMÁS TAPONES, TAPAS, SOBR	1.912	1.529	1.083	-43,3
12092200	SEMILLA FORRAJERA DE TRÉBOL PA	1.117	448	1.083	-3,0
7129020	AJÍ, INCL. EN TROZOS O RODAJAS	1.784	1.427	1.081	-39,4
33059020	ACONDICIONADORES (BÁLSAMOS) PA	892	466	1.075	20,5
6031010	FLORES Y CAPULLOS DE LILIU M CO	2.276	1.665	1.075	-52,8
2044390	LAS DEMÁS CARNES DE OVINO DESH	698	612	1.071	53,4
	<b>SUBTOTAL</b>	<b>16.451.052</b>	<b>11.109.478</b>	<b>12.711.514</b>	<b>14,4</b>
	Resto de productos	1.014.795	680.930	546.773	-19,7
	Zona Franca	960.200	646.600	657.100	1,6
	<b>TOTAL EXPORTACIONES</b>	<b>18.426.047</b>	<b>12.437.008</b>	<b>13.915.387</b>	<b>11,9</b>

**PRINCIPALES PRODUCTOS IMPORTADOS POR CHILE (\*)**  
(Miles de US\$ cif)

(Continuación)

Código	Producto	2002	ENERO-AGOSTO		
			2002	2003	%Var 03/02
90184900	LOS DEMÁS INSTRUMENTOS Y APARA	4.754	3.261	3.518	7,9
90279090	LOS DEMÁS MICROTOMOS: PARTES Y	6.093	4.071	3.508	-13,8
70109020	BOTELLAS DE VIDRIO PARA BEBIDA	1.844	686	3.507	+
87033190	LOS DEMÁS VEH. E COMPRESIÓN, M	1.521	1.512	3.501	+
39031910	POLIESTIRENO DE USO GENERAL (C	5.220	3.265	3.478	6,5
87087090	PARTES Y ACCESORIOS RUEDAS VEH	5.166	3.739	3.474	-7,1
22084010	RON	5.538	3.168	3.468	9,5
56031490	LAS DEMÁS TELAS S/TEJER, DE FI	2.341	1.645	3.467	+
62019321	PARKAS PARA HOMBRES, DE FIBRAS	2.922	2.453	3.463	41,2
64039112	BOTIN QUE CUBRA EL TOBILLO, PL	3.475	2.816	3.461	22,9
84435900	LAS DEMÁS MÁQUINAS Y APARATOS	4.145	2.290	3.451	50,7
85393100	LAMPARAS Y TUBOS FLUORESCENTES	4.786	3.487	3.451	-1,0
25199090	LAS DEMÁS MAGNESITAS: MAGNESIA	6.690	4.009	3.444	-14,1
87043119	LOS DEMÁS FURGON, M/EMBOLO, E	4.552	2.867	3.440	20,0
94039090	LAS DEMÁS PARTES P/MUEBLES DE	7.962	5.427	3.432	-36,8
90329000	PARTES Y ACC. INSTR. Y APAR. R	3.785	2.317	3.422	47,7
2023090	LAS DEMÁS CARNES DE BOVINOS DE	6.942	4.927	3.418	-30,6
38123000	PREP. ANTIOXID. Y OTROS ESTAB	4.813	3.233	3.416	5,7
64021920	CALZADO P/SOCCER, OTRO TIPO DE	2.797	1.995	3.409	70,9
69111090	LOS DEMÁS ARTICULOS PARA EL SE	5.736	3.233	3.405	5,3
48051100	PAPEL SEMIQUÍMICO PARA ACAVALA	8.180	3.241	3.375	4,1
76042100	PERFILES HUECOS, DE ALEACIONES	5.190	4.140	3.375	-18,5
76072090	LAS DEMÁS HOJAS Y TIRAS DELGAD	5.537	3.790	3.374	-11,0
49029090	LAS DEMÁS PUBL. PERIÓDICAS, IM	5.668	3.905	3.362	-13,9
29153200	ACETATO DE VINILO	4.017	2.753	3.358	21,9
95049000	LOS DEMÁS ART. P/ JUEGOS DE SO	3.163	1.667	3.356	+
54075210	LOS DEMÁS TEJIDOS C/FILAM. POL	5.010	2.900	3.329	14,8
60063200	LOS DEMÁS TEJIDOS DE PUNTO, DE	3.483	2.981	3.327	11,6
	<b>SUBTOTAL</b>	<b>9.549.475</b>	<b>6.439.112</b>	<b>7.573.917</b>	<b>17,6</b>
	Resto de productos	6.639.046	2.725.355	2.835.555	4,0
	Zona Franca	979.977	545.765	664.400	21,7
	<b>TOTAL IMPORTACIONES</b>	<b>17.168.498</b>	<b>9.710.233</b>	<b>11.073.872</b>	<b>14,0</b>

(\*) La selección corresponde a los 600 productos principales ordenados por monto para el período enero-agosto 2003.

(+) Variación igual o superior a 1.000%.

**INTERCAMBIO COMERCIAL DE CHILE CON ASIA**  
**2001 - ENE-JUN 2003**  
(Miles de US\$)

PAÍS	PERÍODO	EXPORTACIONES (1)	IMPORTACIONES	SALDO BALANZA COMERCIAL
ARABIA SAUDITA	2001	55.885	5.253	50.633
	2002	76.189	4.077	72.112
	Ene-Jun 2002	58.322	3.895	54.427
	Ene-Jun 2003	42.709	260	42.450
CHINA (2)	2001	1.069.784	1.052.702	17.082
	2002	1.242.263	1.171.597	70.667
	Ene-Jun 2002	576.362	533.857	42.505
	Ene-Jun 2003	872.402	616.881	255.521
COREA DEL SUR	2001	550.726	539.549	11.177
	2002	712.856	438.447	274.410
	Ene-Jun 2002	351.210	232.322	118.888
	Ene-Jun 2003	510.470	249.623	260.847
EMIR. ÁRABES UNIDOS	2001	32.539	1.310	31.229
	2002	136.048	1.011	135.037
	Ene-Jun 2002	78.833	349	78.484
	Ene-Jun 2003	34.958	362	34.596
FILIPINAS	2001	52.856	24.399	28.457
	2002	38.824	8.324	30.499
	Ene-Jun 2002	19.640	4.199	15.440
	Ene-Jun 2003	30.399	4.134	26.265
INDIA	2001	112.181	75.209	36.971
	2002	184.947	81.987	102.960
	Ene-Jun 2002	110.318	33.165	77.153
	Ene-Jun 2003	132.955	31.295	101.660
INDONESIA	2001	41.929	86.334	-44.406
	2002	64.331	85.956	-21.626
	Ene-Jun 2002	29.282	52.436	-23.153
	Ene-Jun 2003	40.658	41.677	-1.020
ISRAEL	2001	5.827	59.146	-53.319
	2002	9.857	44.183	-34.326
	Ene-Jun 2002	3.741	16.256	-12.515
	Ene-Jun 2003	7.678	22.574	-14.896
JAPÓN	2001	2.135.625	552.172	1.583.453
	2002	1.946.259	542.604	1.403.655
	Ene-Jun 2002	965.648	270.976	694.673
	Ene-Jun 2003	1.115.470	288.805	826.665

(1) Las cifras de exportación incluyen los ajustes de los informes de variación de valor (IVV) de la declaración de exportación.

(2) Incluye Hong Kong.

**INTERCAMBIO COMERCIAL DE CHILE CON ASIA**  
**2001 - ENE-JUN 2003**  
(Miles de US\$)

(Continuación)

PAÍS	PERÍODO	EXPORTACIONES (*)	IMPORTACIONES	SALDO BALANZA COMERCIAL
MALASIA	2001	31.805	103.917	-72.112
	2002	21.649	71.300	-49.652
	Ene-Jun 2002	9.139	27.608	-18.469
	Ene-Jun 2003	14.338	21.879	-7.541
PAKISTÁN	2001	361	36.824	-36.463
	2002	334	36.671	-36.336
	Ene-Jun 2002	110	17.493	-17.383
	Ene-Jun 2003	304	17.759	-17.454
SINGAPUR	2001	24.427	24.976	-549
	2002	35.807	23.625	12.181
	Ene-Jun 2002	16.957	11.475	5.482
	Ene-Jun 2003	23.557	8.783	14.774
TAILANDIA	2001	45.908	91.788	-45.880
	2002	50.545	93.953	-43.408
	Ene-Jun 2002	25.585	52.575	-26.990
	Ene-Jun 2003	25.288	42.310	-17.023
TAIWÁN	2001	352.161	173.658	178.502
	2002	534.742	169.252	365.490
	Ene-Jun 2002	269.521	83.835	185.686
	Ene-Jun 2003	271.576	83.431	188.145
TOTAL ASIA	2001	4.512.012	2.827.237	1.684.775
	2002	5.054.651	2.772.986	2.281.665
	Ene-Jun 2002	2.514.669	1.340.442	1.174.227
	Ene-Jun 2003	3.122.763	1.429.775	1.692.989

(\*) Las cifras de exportación incluyen los informes de variación de valor (IVV) de la declaración de exportación.

**PRINCIPALES PRODUCTOS EXPORTADOS A ARABIA SAUDITA**  
(Miles de US\$ fob)

CÓDIGO	DESCRIPCIÓN	2002	Ene-Jun 2002	Ene-Jun 2003	Abr-Jun 2002	Abr-Jun 2003
44071019	LAS DEMÁS MADERAS ASERRADAS DE PINO INSIG., DE ESP	21.273	11.467	14.120	6.971	8.678
74031100	CÁTODOS Y SECCIONES DE CÁTODO, DE COBRE REFINADO	20.058	20.058	-	12.090	-
8081020	MANZANAS FRESCAS, VARIEDAD ROYAL GALA	10.414	9.693	9.633	6.055	6.943
8081090	LAS DEMÁS VARIEDADES DE MANZANAS FRESCAS	5.453	4.060	1.766	3.640	1.718
8081010	MANZANAS FRESCAS, VARIEDAD RICHARD DELICIOUS	4.490	2.004	4.060	1.986	3.020
8061030	UVA FRESCA, VARIEDAD RED GLOBE	2.226	2.226	2.118	1.168	1.018
8082019	LAS DEMÁS PERAS FRESCAS	2.129	2.129	2.272	173	275
8081060	MANZANAS FRESCAS, VARIEDAD GRANNY SMITH	1.389	1.149	966	986	815
8081030	MANZANAS FRESCAS, VARIEDAD RED STARKING	1.216	945	455	944	388
8061010	UVA FRESCA, VARIEDAD THOMPSON SEEDLESS (SULTANINA)	1.067	1.067	1.106	219	282
8094010	CIRUELAS FRESCAS	1.052	1.052	886	271	422
8061040	UVA FRESCA, VARIEDAD RIBIER	898	898	735	487	284
47032100	PASTA QUÍM.CONÍF. SULF.O SOSA,EXC. DISOLV., SEMIB	803	-	-	-	-
8105000	KIWIS FRESCOS	711	346	483	346	483
23012012	HARINA DE PESCADO, CONT. PROT.>= 66% EN PESO, NO A	596	-	264	-	264
8081040	MANZANAS FRESCAS, VARIEDAD FUJI	489	422	-	422	-
44112100	TABLEROS FIBRA DENS > 0,5 y <= 0,8 G/CM3., SIN TRA	-	-	1.675	-	1.090
8061090	UVA FRESCA, LAS DEMÁS VARIEDADES	7	7	274	7	189
84291110	TOPADORAS FRONTALES ("BULLDOZERS"), DE ORUGA	49	-	255	-	45
7104000	MAÍZ DULCE, INCLUSO COCIDO, CONGELADO	90	90	225	37	61
	<b>SUBTOTAL</b>	<b>74.410</b>	<b>57.613</b>	<b>41.291</b>	<b>35.803</b>	<b>25.973</b>
	Otros Productos	1.779	708	1.418	283	463
	<b>TOTAL PAÍS</b>	<b>76.189</b>	<b>58.322</b>	<b>42.709</b>	<b>36.086</b>	<b>26.437</b>

Se incluyen los 50 principales productos que hayan igualado o superado los US\$400.000 en el año 2002, o los US\$200.000 en período enero-junio de 2003.

**PRINCIPALES PRODUCTOS IMPORTADOS DESDE ARABIA SAUDITA**  
(Miles de US\$ cif)

CÓDIGO	DESCRIPCIÓN	2002	Ene-Jun 2002	Ene-Jun 2003	Abr-Jun 2002	Abr-Jun 2003
27111200	PROPANO LICUADO	3.816	3.816	-	-	-
54072000	TEJIDOS FABRICADOS CON TIRAS O FORMAS SIMILARES	163	43	35	42	-
69089013	BALDOSAS DE GRES, DE LADO MAYOR ENTRE 30 CM Y 50 C	27	14	-	14	-
39172300	TUBOS RIGIDOS DE POLÍMEROS DE CLORURO DE VINILO	24	-	-	-	-
39219090	LAS DEMÁS PLACAS, LÁMINAS, HOJAS Y TIRAS DE PLÁSTI	23	23	-	23	-
39011020	POLIETILENO DE DENSIDAD INFERIOR A 0,94,LINEAL	-	-	201	-	-
62019311	CASACA PARA HOMBRES, DE FIBRAS SINTÉTICAS O ARTIFI	-	-	15	-	15
	<b>SUBTOTAL</b>	<b>4.053</b>	<b>3.895</b>	<b>252</b>	<b>78</b>	<b>15</b>
	Otros Productos	24	-	8	-	5
	<b>TOTAL PAÍS</b>	<b>4.077</b>	<b>3.895</b>	<b>260</b>	<b>78</b>	<b>21</b>

Se incluyen los principales productos que hayan igualado o superado los US\$20.000 en el año 2002, o los US\$10.000 en período enero-junio de 2003.

**PRINCIPALES PRODUCTOS EXPORTADOS A CHINA**  
(Miles de US\$ fob)

CÓDIGO	DESCRIPCIÓN	2002	Ene-Jun 2002	Ene-Jun 2003	Abr-Jun 2002	Abr-Jun 2003
74031100	CÁTODOS Y SECCIONES DE CÁTODO, DE COBRE REFINADO	570.805	250.832	424.426	144.445	234.120
26030000	MINERALES DE COBRE Y SUS CONCENTRADOS	184.762	70.460	184.230	26.135	88.212
47032100	PASTA QUÍM.CONÍF. SULF.O SOSA,EXC. DISOLV., SEMIB	118.814	54.892	58.502	24.414	25.431
23012012	HARINA DE PESCADO, CONT. PROT.>= 66% EN PESO, NO A	52.454	40.124	10.594	22.448	7.573
47031100	PASTA QUÍM. CONÍF. AL SULFATO O SODA, EX. P/ DIS	50.846	27.760	25.569	13.926	11.986
23012013	HARINA DE PESCADO, CONT. PROT. >68% EN PESO, NO AL	32.342	18.789	27.262	12.500	15.045

## PRINCIPALES PRODUCTOS EXPORTADOS A CHINA

(Miles de US\$ fob)

(Continuación)

CÓDIGO	DESCRIPCIÓN	2002	Ene-Jun 2002	Ene-Jun 2003	Abr-Jun 2002	Abr-Jun 2003
47032900	PASTA QUÍM.NO CONIF. SULF.O SOSA,EXC. DIS., SEMIB	26.129	6.165	8.976	1.898	7.754
8061030	UVA FRESCA, VARIEDAD RED GLOBE	23.031	22.967	6.312	10.377	3.668
26011111	MINERALES FINOS DE HIERRO Y SUS CONCENTRADOS, SIN	13.871	9.360	7.712	8.432	4.720
26011210	PELLETS DE MINERALES DE HIERRO Y SUS CONC. AGLOMER	13.792	9.724	6.196	7.988	2.563
44071019	LAS DEMÁS MADERAS ASERRADAS DE PINO INSIG., DE ESP	10.534	4.878	6.163	3.219	3.770
28342100	NITRATO DE POTASIO	10.502	-	5.380	-	-
16059090	LOS DEMÁS MOLUSCOS E INVERTEBR.ACUÁTICOS, PREP. O	8.242	3.655	3.905	2.384	1.826
22042991	LOS DEMÁS VINOS TINTOS	7.415	4.342	3.915	1.980	984
48010010	PAPEL PRENSA EN BOBINAS	7.320	3.381	6.285	2.984	2.215
31043000	SULFATO DE POTASIO	7.302	2.600	2.863	2.600	2.863
28012000	YODO	5.778	2.657	2.549	1.531	1.145
8094010	CIRUELAS FRESCAS	5.762	5.762	2.871	454	362
28369100	CARBONATO DE LITIO	5.662	3.244	5.099	1.645	2.869
23012011	HARINA DE PESCADO, CONT. PROT.< 66% DEL PESO, NO A	5.050	1.797	11.985	1.159	10.701
26080000	MINERALES DE CINCO Y SUS CONCENTRADOS	3.970	-	-	-	-
74040011	ÁNODOS GASTADOS; DESPERD. Y DESECHOS CONT. CU < 94	3.834	301	4.571	139	4.358
3037912	MERO DESCAB. Y EVISC., CONG., EXCL. HÍGADO, HUEVAS	3.647	210	106	169	-
28100020	ÁCIDOS BÓRICOS.	3.598	1.738	2.603	1.230	1.150
8092000	CEREZAS FRESCAS	3.420	1.795	1.626	-	-
76020000	DESPERDICIOS Y DESECHOS DE ALUMINIO	3.020	1.338	2.465	593	1.252
74020010	COBRE PARA EL AFINO	2.986	-	916	-	916
48109210	CARTULINAS	2.984	1.438	3.459	1.438	2.159
89019019	LOS DEMÁS BARCOS TRANPTE MERCAN, T. B>3500 T. O 12	2.771	2.771	-	2.771	-
13023100	AGARAGAR	2.522	735	528	358	176
74040019	LOS DEMÁS DESPERDICIOS Y DESECHOS, DE COBRE REFINA	2.480	1.067	1.550	885	923
8081020	MANZANAS FRESCAS, VARIEDAD ROYAL GALA	2.474	2.105	566	1.480	229
85175090	LOS DEMÁS APAR.TELECOMUNIC. P/CORRIENTE PORTADORA	2.334	-	-	-	-
3032210	SALMONES DEL ATLÁNTICO Y DANUBIO, ENT., CONG., EX	2.147	1.442	753	940	210
3055910	ALETAS DE TIBURÓN SECAS, INCLUSO SALADAS, SIN AHUM	1.962	779	646	469	427
3032120	TRUCHAS DESCAB. Y EVISC. CONG., EXCL. HÍG., HUEVAS	1.879	1.392	2.436	458	1.147
8132000	CIRUELAS SECAS	1.810	993	207	993	98
12122040	ALGAS CHASCÓN, FR. O SEC., INCL. PULVERIZ., ESP. A	1.687	977	1.976	444	1.164
29051100	METANOL (ALCOHOL METÍLICO)	-	-	5.576	-	5.576
72091800	P. PLANOS FE S/ALEAR, ENROLL, LAM. FRÍO, A>=600 ES	-	-	3.580	-	3.580
74031900	LOS DEMÁS COBRES REFINADOS	905	-	2.478	-	645
3031920	LOS DEMÁS SALMONES DEL PACÍFICO DESCAB. Y EVISC. C	895	805	1.911	164	-
3037991	ALFONSINO ENTERO CONG., EXCL. HÍG., HUEVAS Y LECHA	942	92	1.785	92	980
2071430	DESPOJOS DE GALLO O GALLINA, CONGELADOS	1.064	644	1.219	307	704
31025000	NITRATO DE SODIO	1.543	-	1.177	-	-
8111000	FRESAS, SIN COCER O COC., CONG., INCL. CON EDULC.	193	-	1.094	-	202
3037999	LOS DEMÁS PESCADOS CONG., EXCL. HÍGADOS, HUEVAS Y L	477	157	903	137	443
2071424	ALAS DE GALLO O GALLINA, SIN DESHUESAR, CONGELADOS	1.043	785	896	490	508
72091700	P. PLANOS FE S/ALEAR, ENROLL, LAM. FRÍO, A>=600 ES	-	-	825	-	825
	<b>SUBTOTAL</b>	<b>1.217.001</b>	<b>564.951</b>	<b>856.645</b>	<b>304.076</b>	<b>455.477</b>
	Otros Productos	25.263	11.412	15.757	5.482	7.512
	<b>TOTAL PAÍS</b>	<b>1.242.263</b>	<b>576.362</b>	<b>872.402</b>	<b>309.557</b>	<b>462.989</b>

Se incluyen los 50 principales productos que hayan igualado o superado el US\$1.6000.000 en el año 2002, o los US\$800.000 en período enero-junio de 2003.

## PRINCIPALES PRODUCTOS IMPORTADOS DESDE CHINA

(Miles de US\$ cif)

CÓDIGO	DESCRIPCIÓN	2002	Ene-Jun 2002	Ene-Jun 2003	Abr-Jun 2002	Abr-Jun 2003
64039992	LOS DEMÁS CALZADOS PLANTILLA DE LONG. >=A 24 CM, P	17.469	10.234	7.188	3.193	6.050
61091011	T-SHIRTS Y CAMISETAS PUNTO ALGODÓN, C.>=75% PESO,	16.289	3.947	3.750	1.325	2.511

## PRINCIPALES PRODUCTOS IMPORTADOS DESDE CHINA

(Miles de US\$ cif)

(Continuación)

CÓDIGO	DESCRIPCIÓN	2002	Ene-Jun 2002	Ene-Jun 2003	Abr-Jun 2002	Abr-Jun 2003
85273190	LOS DEMÁS APAR. RECEP RADIOD., INCL.RECIBAN SEÑAL	15.895	5.092	9.160	3.468	3.478
62034291	PANTALONES LARGOS , DE ALGODÓN, PARA HOMBRES O NIÑ	15.717	8.585	9.015	2.850	6.313
85421000	TARJETAS PROVISTAS DE UN CIRCUITO INTEGRADO ELECTR	14.428	7.686	5.549	4.989	2.158
42031010	CHAQUETAS, CHAQUETONES Y CASACAS, DE CUERO NATURAL	13.516	13.049	10.439	2.985	8.360
84716031	MONITORES (U.REPRES.VISUAL) C/TUBOS RAYOS CATÓDIC	13.409	6.821	6.672	4.417	3.044
61103010	SUETERES ( JERSEYS), DE FIBRAS SINTÉTICAS O ARTIFI	12.550	9.750	10.935	3.076	8.127
64039991	LOS DEMÁS CALZADOS CON PLANTILLA DE LONGITUD < A 2	12.189	5.660	5.409	1.858	4.668
62052010	CAMISAS DE ALGODÓN, PARA HOMBRES	12.090	7.283	6.713	3.128	4.530
95039010	LOS DEMÁS JUGUETES DE PLÁSTICO	10.085	2.132	4.681	1.658	2.611
64029993	LOS DEMÁS CALZADOS PARA MUJER CON PLANTILLA LONG.>	9.224	3.904	3.051	1.500	2.184
62053011	CAMISAS DE FIBRAS SINTÉTICAS DE POLIESTER, PARA HO	9.047	3.108	3.382	1.179	1.821
64039993	LOS DEMÁS CALZADOS PLANTILLA DE LONG. >=A 24 CM, P	8.949	4.526	2.858	1.430	2.195
61103090	LOS DEMÁS SUÉTERES, CHALECOS Y SIMIL., DE FIBR. AR	8.724	6.324	7.662	1.867	5.313
73239300	ARTICULOS DE USO DOMESTICO Y SUS PARTES, DE ACERO	8.573	2.893	4.577	1.799	2.592
85219000	LOS DEMÁS APAR.GRAB Y/O REPR. IMAGEN Y SONIDO, INC	8.414	2.744	5.194	1.862	2.169
85273130	LOS DEMÁS APAR.RADIOD.COMB.C/GRAB.O REP SONIDO LEC	8.401	4.424	5.551	2.705	2.324
64041990	LOS DEMÁS CALZADOS CON SUELA DE CAUCHO O PLÁSTICO	8.400	3.351	5.875	943	4.412
64029992	LOS DEMÁS CALZADOS PARA HOMBRE CON PLANTILLA LONG	8.131	4.077	3.562	2.023	2.433
61101100	SUETERES,PULLOVERS, CHALECOS Y SIMIL., DE PUNTO, D	7.812	7.476	6.181	1.889	4.444
61102000	SUETERES,PULLOVERS, CHALECOS Y SIMIL., DE PUNTO, D	7.768	4.200	5.274	1.297	3.778
84717010	UNIDADES DE MEMORIA DE DISCO	7.435	3.180	4.162	1.903	1.419
64029991	LOS DEMÁS CALZADOS CON PLANTILLA DE LONGITUD < A 2	7.412	3.111	3.505	1.168	2.591
42029220	LOS DEMÁS CONTINENTES, CON LA SUP.EXTERIOR DE MAT.	7.354	3.248	2.195	442	1.826
85165010	HORNOS DE MICROONDAS., USO DOMESTICO.	7.000	3.983	2.911	2.764	1.199
85171990	LOS DEMÁS TELÉFONOS DE USUARIO	6.960	3.929	2.855	1.885	1.024
87120020	BICICLETAS SIN MOTOR, DE ARO > A 12" PERO <= A 26"	6.947	1.254	405	1.112	155
89040010	REMOLCADORES DE ALTAMAR	6.914	4.554	-	2.339	-
95039090	LOS DEMÁS JUGUETES	6.785	2.502	1.980	2.152	451
61091012	T-SHIRTS Y CAMISetas PUNTO ALGODÓN, C.>=75% PESO,	6.567	1.783	1.808	571	1.306
85252030	TELÉFONOS CELULARES	6.418	6.395	51	73	2
94051090	LAS DEMÁS LÁMPARAS Y APAR. ELEC. ALUMBRADO, COLGAR	6.328	2.360	3.554	1.420	1.939
62046291	PANTALONES LARGOS , DE ALGODÓN, PARA MUJERES O NIÑ	6.199	3.185	5.395	1.041	3.732
62034311	PANTALONES LARGOS , DE FIBRAS SINTÉTICAS, PARA HO	6.161	2.632	2.280	919	1.732
39269090	LAS DEMÁS MANUFACTURAS DE PLASTICO YOTRAS DE P.. 3	6.153	2.419	2.110	1.223	977
39241000	VAJILLA Y DEMÁS ARTICULOS PARA EL SERVICIO DE MESA	6.100	2.117	2.426	1.161	1.303
64031910	CALZADO P/CABALGATA,GOLF.MONTAÑISMO,BOWLING, SKATI	6.019	2.679	2.558	900	2.018
61103020	PULLOVERS, DE FIBRAS SINTÉTICAS O ARTIFICIALES	5.929	4.769	4.464	1.503	3.197
84733090	LAS DEMÁS PARTES Y ACCESORIOS DE MAQ. DE PART. 84,	4.997	2.577	4.301	1.334	1.644
64029120	LOS DEMÁS CALZADOS CUBRAN TOBILLO,C/PARTE SUP.Y SU	3.546	3.144	4.216	1.282	2.615
62029310	CASACAS, DE FIBRAS SINTET. O ARTIFICIAL, PARA MUJE	3.003	2.593	3.858	541	2.431
62046311	PANTALONES LARGOS , DE FIBRAS SINTÉTICAS, PARA MU	5.879	3.339	3.519	945	2.605
84818010	LOS DEMÁS ART. DE GRIFERIA Y ORGANOS SIMIL., USO D	5.266	2.234	3.389	885	1.794
62019211	CASACA PARA HOMBRES, DE ALGODÓN	3.639	2.697	3.369	1.174	2.056
85427000	MICROESTRUCTURAS ELECTRÓNICAS	5.879	2.308	3.283	1.880	1.296
62029200	ANORAK, CAZADORAS Y SIMIL., DE ALGODÓN, PARA MUJER	3.374	2.243	3.168	733	1.846
62019311	CASACA PARA HOMBRES, DE FIBRAS SINTÉTICAS O ARTIFI	3.415	2.569	3.116	797	1.766
39249000	LOS DEMÁS ART. DE USO DOM. Y DE HIGIENE O TOCADOR	2.928	893	3.073	556	1.300
64021990	LOS DEMÁS CALZADOS P/DEPORTE,SUELA Y SUP. CAUCHO O	2.859	587	3.003	281	2.440
SUBTOTAL		404.546	206.552	213.630	84.422	132.175
Otros Productos		767.051	327.305	403.251	160.076	203.158
TOTAL PAÍS		1.171.597	533.857	616.881	244.498	335.334

Se incluyen los principales productos que hayan igualado o superado los US\$6.000.000 en el año 2002, o los US\$3.000.000 en periodo enero-junio de 2003.

**PRINCIPALES PRODUCTOS EXPORTADOS A COREA DEL SUR**  
(Miles de US\$ fob)

CÓDIGO	DESCRIPCIÓN	2002	Ene-Jun 2002	Ene-Jun 2003	Abr-Jun 2002	Abr-Jun 2003
74031100	CÁTODOS Y SECCIONES DE CÁTODO, DE COBRE REFINADO	380.395	189.175	228.142	93.108	106.508
26030000	MINERALES DE COBRE Y SUS CONCENTRADOS	125.629	58.779	126.762	28.246	52.609
47032100	PASTA QUÍM.CONÍF. SULF.O SOSA,EXC. DISOLV., SEMIB	36.822	18.279	22.514	10.066	13.690
26011210	PELLETS DE MINERALES DE HIERRO Y SUS CONC. AGLOMER	28.322	10.350	11.900	4.177	7.920
74031900	LOS DEMÁS COBRES REFINADOS	27.961	15.052	12.647	7.406	5.218
47032900	PASTA QUÍM.NO CONÍF. SULF.O SOSA,EXC. DIS., SEMIB	17.122	8.953	9.325	5.421	5.182
47031100	PASTA QUÍM. CONÍF. AL SULFATO O SODA, EX. P/ DIS	14.289	7.573	9.355	3.425	4.780
29051100	METANOL (ALCOHOL METÍLICO)	7.277	-	29.499	-	29.499
23012012	HARINA DE PESCADO, CONT. PROT.>= 66% EN PESO, NO A	6.689	5.140	1.930	3.467	1.556
8061030	UVA FRESCA, VARIEDAD RED GLOBE	6.445	6.372	8.526	2.108	3.294
3037960	MANTARRAYA CONGELADA, EXCLUIDOS HÍGADOS, HUEVAS Y	4.793	2.467	5.501	972	3.000
44071019	LAS DEMÁS MADERAS ASERRADAS DE PINO INSIG., DE ESP	4.467	2.316	2.946	1.378	1.517
2032290	LAS DEMÁS CARNES DE PORCINOS SIN DESHUESAR, CONGEL	4.285	599	896	599	226
26131010	CONCENTRADOS TOSTADOS DE MOLIBDENO	4.105	1.543	4.041	578	2.736
44032020	TRONCOS PARAASERRAR Y HACER CHAPAS DE PINO INSIGN	3.812	3.044	-	1.536	-
44103100	LOS DEMÁS TABLEROS DE MADERA, EN BRUTO O SIMPL. LI	3.531	1.528	1.372	1.166	687
74040019	LOS DEMÁS DESPERDICIOS Y DESECHOS, DE COBRE REFINA	2.981	926	1.577	388	456
23012013	HARINA DE PESCADO, CONT. PROT.>68% EN PESO, NO AL	2.812	985	4.303	788	3.482
44112100	TABLEROS FIBRA DENS > 0,5 y <= 0,8 G/CM3., SIN TRA	2.210	1.508	910	1.098	469
44032090	LAS DEMÁS MADERAS EN BRUTO, DE CONIFERAS	2.053	1.728	-	1.264	-
2032990	LAS DEMÁS CARNES DE PORCINO CONGELADAS	1.856	201	2.078	201	1.172
26080000	MINERALES DE CINC Y SUS CONCENTRADOS	1.721	1.721	1.833	-	-
3037111	SARDINA ENTERA CONG., EXCLUIDOS HÍGADOS, HUEVAS Y	1.502	734	2.158	275	1.428
44091090	LAS DEMÁS MADERAS DE CONIFERAS, PERFIL. LONG. EN 1	1.131	662	846	294	505
8105000	KIWIS FRESCOS	1.088	933	1.028	933	977
2032920	TOCINO ENTREVERADO DE PANZA (PANCETA), CONGELADO	1.036	180	8.734	180	5.013
26011111	MINERALES FINOS DE HIERRO Y SUS CONCENTRADOS, SIN	1.008	1.008	-	-	-
3031920	LOS DEMÁS SALMONES DEL PACÍFICO DESCAB. Y EVISC. C	125	125	1.949	-	84
23012011	HARINA DE PESCADO, CONT. PROT.< 66% DEL PESO, NO A	448	177	928	177	564
48010010	PAPEL PRENSA EN BOBINAS	7	-	755	-	716
2064910	MANOS Y PATAS COMESTIBLES DE PORCINOS, CONGELADOS	707	-	720	-	251
22042121	VINO CABERNET SAUVIGNON, CAPACIDAD <= A 2 L	608	321	616	190	320
SUBTOTAL		697.237	342.378	503.791	169.441	253.858
Otros Productos		15.619	8.832	6.679	4.473	2.866
TOTAL PAÍS		712.856	351.210	510.470	173.914	256.724

Se incluyen los 50 principales productos que hayan igualado o superado el US\$1.000.000 en el año 2002, o los US\$500.000 en periodo enero-junio de 2003.

**PRINCIPALES PRODUCTOS IMPORTADOS DESDE COREA DEL SUR**  
(Miles de US\$ cif)

CÓDIGO	DESCRIPCIÓN	2002	Ene-Jun 2002	Ene-Jun 2003	Abr-Jun 2002	Abr-Jun 2003
87032391	AUTOMÓVILES TURISMO, E.CHISPAM.PISTON, CIL >1500<	35.522	22.367	19.381	11.627	10.894
87032291	AUTOMÓVILES TURISMO, E.CHISPAM.PISTON, CIL >1000<	33.369	18.203	12.048	12.592	5.064
85252030	TELÉFONOS CELULARES	31.592	24.043	11.129	13.060	5.018
27101940	ACEITES COMBUSTIBLES DESTILADOS (GAS OIL, DIÉSEL O	29.782	-	44.428	-	24.132
39012000	POLIETILENO DE DENSIDAD >= A 0,94	17.611	8.217	11.072	4.449	4.269
72283000	LAS DEMÁS BARRAS ACEROS ALEADOS, LAMIN.O EXTRUIDAS	14.452	6.659	6.895	-	3.095
87042121	CAMIONETAS, M.ÉMB., ENC.COMP., C. MAX<=5 T.C.U.>50	11.589	6.032	7.730	4.112	4.147
84501111	MÁQUINAS LAVAR ROPA AUTOM.C/TAMBOR ACERO INOX, CAP	11.349	8.269	6.869	5.502	2.563
85281220	AP.REC.T.V., INCL. C/R. RADIOD. O GRAB., COLOR, PA	10.392	5.909	1.671	3.740	782
87021011	V. AUT., M. ÉMBOLO, ENC.COMPRES.,10-15 ASTOS,CIL.>	9.238	4.668	6.523	3.069	3.625
87042271	CHASSIS CAB.CAMIONES CARRET., M.ÉMBOLO, ENC.COMPR.	7.366	4.976	1.899	3.572	960
87033291	AUTOMÓVILES TURISMO, M. EMB., E. COMPRES., C>1500<=	7.007	4.225	6.309	3.204	2.815
87042111	FURGONES, M ÉMB., E. COMPR.,CARGA MAX<=5T Y C. U.>5	6.487	3.227	1.676	2.061	656
39076000	POLITERFTALATO DE ETILENO	5.836	3.329	4.290	1.398	2.430



## PRINCIPALES PRODUCTOS IMPORTADOS DESDE COREA DEL SUR

(Miles de US\$ cif)

(Continuación)

CÓDIGO	DESCRIPCIÓN	2002	Ene-Jun 2002	Ene-Jun 2003	Abr-Jun 2002	Abr-Jun 2003
84501112	MÁQUINAS LAVAR ROPAAUTOM.C/TAMBOR ACERO INOX CAP.	4.755	2.994	3.011	1.903	1.460
85071010	ACUMUL. ELECTR.PB. USADOS P/ARRANQUE MOT.ÉMBOLO E	4.508	2.961	3.672	2.046	1.435
87042161	CHAS. C/CAMIONETAS, M.EMB. E.COMPR, C M<=5 T CU>50	4.359	2.325	1.794	862	1.024
39011010	POLIETILENO DE DENSIDAD INFERIOR A 0,94, DE ALTA P	4.206	1.754	2.990	1.012	699
87033390	LOS DEMÁS VEH. E.COMPRESIÓN, M. PISTON, CILINDRADA	4.167	545	2.889	343	1.045
87032491	AUTOMÓVILES TURISMO, E.CHISPA M.PISTON, CIL >3000	3.601	3.226	2.548	3.002	1.931
72106100	PROD. LAM. HE, ANC. 600 MM., REVESTIDOS DE ALEAC.	3.495	3.020	-	972	-
87021019	LOS DEMÁS V.AUT., M. ÉMBOLO, ENC.POR COMPRESION,1	3.490	2.290	1.965	851	1.158
87032191	AUT.TURISMO, MOTOR EMBOLO Y ENC.CHISPA, C<=1000 C3	3.177	2.788	5	2.032	-
72104900	LOS DEMÁS PROD. DE HE CINCADOS DE OTRO MODO, ANCHO	3.120	1.376	1.933	896	953
87033212	VEH.JEEP Y SIMIL.TRACC 4 R. E.COMPRES.,PISTON,C>20	3.097	2.077	1.437	1.461	1.143
85165010	HORNOS DE MICROONDAS., USO DOMESTICO.	3.092	2.323	840	1.792	549
85254010	VIDEOCÁMARAS, INCLUIDAS LAS DE IMAGEN FIJA	2.955	1.538	1.618	727	413
40112000	NEUMÁTICOS NUEVOS DE CAUCHO UTIL. EN AUTOBUSES O C	2.941	1.685	2.041	706	936
85281210	AP.REC.T.V., INCL. C/R. RADIOD. O GRAB.,COLOR,PAN	2.846	1.100	657	906	336
72107000	PROD. LAM. HE, A. 600 MM., PINTADOS O REVEST. DE P	2.835	2.106	657	1.063	307
84501121	MÁQUINAS LAVAR ROPA AUTOM.C/TAMBOR PLAST INOX, CAP	2.777	1.482	1.038	847	52
85219000	LOS DEMÁS APAR.GRAB Y/O REPR. IMAGEN Y SONIDO, INC	2.712	932	990	651	812
39011020	POLIETILENO DE DENSIDAD INFERIOR A 0,94,LINEAL	2.627	1.359	2.601	779	671
40111000	NEUMÁTICOS NUEVOS DE CAUCHO P/AUTOMÓVILES DE TURI	2.583	1.644	1.565	695	943
40119910	LOS DEMÁS NEUM. NVOS CAUCHO TIPO USADO EN CAMIONET	2.555	1.233	1.505	616	744
84181013	COMB. REFRIG.Y CONG.,COMPRESIÓN, USO DOM., CAP>300	2.281	1.007	972	692	672
39219090	LAS DEMÁS PLACAS, LÁMINAS, HOJAS Y TIRAS DE PLÁSTI	2.271	1.263	1.169	722	525
84295210	EXCAVADORAS	2.131	860	1.641	702	1.075
72091700	P. PLANOS HE S/ALEAR, ENROLL, LAM. FRÍO, A>=600 ES	2.099	2.049	259	707	230
84178000	LOS DEMÁS HORNOS INDUST.O LAB., INCL. INCINERAD, N	-	-	2.560	-	-
28070000	ÁCIDO SULFÚRICO; OLEUM	-	-	2.462	-	2.462
87089990	LAS DEMÁS PART. Y ACCESORIOS VEH. AUTOM, PART. 87.	1.834	732	1.259	395	656
55032000	FIBRAS DE POLIESTER, DISCONTINUAS, SIN CARDAR NI P	1.884	992	1.235	724	443
27101122	GASOLINA PARA VEHÍCULOS TERRESTRES, SIN PB, DE 93	-	-	1.188	-	-
85091010	ASPIRADORAS, CON MOTOR ELECTRICO INCORP., USO DOM.	1.559	881	1.102	583	460
SUBTOTAL		315.549	168.666	191.523	97.074	93.583
Otros Productos		122.898	63.656	58.100	31.006	30.630
TOTAL PAÍS		438.447	232.322	249.623	128.079	124.212

Se incluyen los principales productos que hayan igualado o superado los US\$2.000.000 en el año 2002, o el US\$1.000.000 en período enero-junio de 2003.

## PRINCIPALES PRODUCTOS EXPORTADOS A LOS EMIRATOS ÁRABES UNIDOS

(Miles de US\$ fob)

CÓDIGO	DESCRIPCIÓN	2002	Ene-Jun 2002	Ene-Jun 2003	Abr-Jun 2002	Abr-Jun 2003
74031100	CÁTODOS Y SECCIONES DE CÁTODO, DE COBRE REFINADO	89.862	55.503	-	41.490	-
44071019	LAS DEMÁS MADERAS ASERRADAS DE PINO INSIG., DE ESP	17.126	4.630	11.309	1.437	3.731
26030000	MINERALES DE COBRE Y SUS CONCENTRADOS	9.593	6.480	3.999	3.359	3.999
8081090	LAS DEMÁS VARIEDADES DE MANZANAS FRESCAS	3.710	2.898	2.016	2.720	1.966
8081020	MANZANAS FRESCAS, VARIEDAD ROYAL GALA	2.039	1.871	2.209	1.258	1.398
8081010	MANZANAS FRESCAS, VARIEDAD RICHARD DELICIOUS	1.388	1.316	1.949	1.279	1.356
31043000	SULFATO DE POTASIO	1.165	-	742	-	-
8081060	MANZANAS FRESCAS, VARIEDAD GRANNY SMITH	1.137	949	1.048	859	894
28342100	NITRATO DE POTASIO	1.025	-	-	-	-
8061030	UVA FRESCA, VARIEDAD RED GLOBE	962	962	1.051	590	651
84292010	MOTONIVELADORAS	893	50	-	-	-
8082019	LAS DEMÁS PERAS FRESCAS	783	783	1.083	107	147
8061040	UVA FRESCA, VARIEDAD RIBIER	737	737	632	620	354
8105000	KIWIS FRESCOS	560	259	382	259	382
8094010	CIRUELAS FRESCAS	516	516	421	218	98

## PRINCIPALES PRODUCTOS EXPORTADOS A LOS EMIRATOS ÁRABES UNIDOS

(Miles de US\$ fob)

(Continuación)

CÓDIGO	DESCRIPCIÓN	2002	Ene-Jun 2002	Ene-Jun 2003	Abr-Jun 2002	Abr-Jun 2003
8061010	UVA FRESCA, VARIEDAD THOMPSON SEEDLESS (SULTANINA)	477	477	559	188	246
8021210	ALMENDRAS SIN CASCARA, FRESCAS O SECAS, ENTERAS	402	245	-	192	-
47032900	PASTA QUÍM.NO CONIF. SULF.O SOSA,EXC. DIS., SEMIB	275	275	275	100	275
84291110	TOPADORAS FRONTALES ("BULLDOZERS"), DE ORUGA	249	-	70	-	-
44079920	MADERA ASERRADA O DESBAST. LONG., DE LENGA, ESP.	245	-	378	-	179
84295210	EXCAVADORAS	243	-	-	-	-
22042121	VINO CABERNET SAUVIGNON, CAPACIDAD <= A 2 L	239	105	204	51	91
44112100	TABLEROS FIBRA DENS > 0,5 y <= 0,8 G/CM3., SIN TRA	-	-	2.021	-	773
87019019	LOS DEMÁS TRACTORES DE RUEDAS	-	-	1.179	-	-
84295190	LAS DEMÁS CARGADORAS Y PALAS CARGADORAS DE CARGA F	-	-	839	-	-
84791000	MÁQ.Y APARAT. P/OBRAS PÚBLICAS, CONSTRUC. O TRABAJ	18	-	727	-	-
76020000	DESPERDICIOS Y DESECHOS DE ALUMINIO	132	-	263	-	49
8081030	MANZANAS FRESCAS, VARIEDAD RED STARKING	153	122	226	122	226
84295990	LAS DEMÁS PALAS MEC., EXCAVAD.,CARGAD. Y PALAS CAR	-	-	204	-	-
22042112	VINO CHARDONNAY, CAPACIDAD <= A 2 L	175	34	190	24	20
84294090	LAS DEMÁS APISONADORAS (APLANADORAS)	132	-	167	-	-
22042122	VINO MERLOT, CAPACIDAD <= A 2 L	70	29	117	20	50
22042111	VINO SAUVIGNON BLANC, CAPACIDAD <= A 2 L	135	77	112	44	36
	<b>SUBTOTAL</b>	<b>134.439</b>	<b>78.318</b>	<b>34.372</b>	<b>54.936</b>	<b>16.920</b>
	Otros Productos	1.609	515	586	290	371
	<b>TOTAL PAÍS</b>	<b>136.048</b>	<b>78.833</b>	<b>34.958</b>	<b>55.226</b>	<b>17.291</b>

Se incluyen los 50 principales productos que hayan igualado o superado los US\$200.000 en el año 2002, o los US\$100.000 en período enero-junio de 2003.

## PRINCIPALES PRODUCTOS IMPORTADOS DESDE LOS EMIRATOS ÁRABES UNIDOS

(Miles de US\$ cif)

CÓDIGO	DESCRIPCIÓN	2002	Ene-Jun 2002	Ene-Jun 2003	Abr-Jun 2002	Abr-Jun 2003
69079000	LAS DEMÁS PLACAS CERÁMICAS, S/BARNIZAR NI ESMALTAR	405	150	132	118	88
62053031	CAMISAS DE LAS DEMÁS FIBRAS ARTIFICIALES, PARA HOM	139	47	-	-	-
69089013	BALDOSAS DE GRES, DE LADO MAYOR ENTRE 30 CM Y 50 C	105	-	-	-	-
85273130	LOS DEMÁS APAR.RADIOD.COMB.C/GRAB.O REP SONIDO LEC	98	-	-	-	-
62052010	CAMISAS DE ALGODÓN, PARA HOMBRES	62	62	-	-	-
85071010	ACUMUL. ELECTR.PB. USADOS P/ARRANQUE MOT.ÉMBOLO E	51	22	21	19	19
85392290	LAS DEMÁS LÁMPARAS INCANDESC. POT.<=200 W TENSIÓN >	37	36	-	-	-
85393290	LAS DEMÁS LÁMPARAS DE HALOGENURO METÁLICO	30	15	33	-	21
54024910	HILADOS POLIPROPILENO, SENCILLOS, SIN O CON TORSIÓ	-	-	50	-	-
40151990	LOS DEMÁS GUAANTES, MITONES O MANOPLAS, DE CAUCHO V	19	-	40	-	40
40091100	TUBOS DE CAUCHO VULCAN., REFORZAR, COMB, NI ACCESO	-	-	26	-	-
16041911	JURELAL NATURAL, ENTERO O EN TROZOS, EXCEPTO PICA	-	-	18	-	18
	<b>SUBTOTAL</b>	<b>946</b>	<b>332</b>	<b>318</b>	<b>137</b>	<b>186</b>
	Otros Productos	65	17	44	0	42
	<b>TOTAL PAÍS</b>	<b>1.011</b>	<b>349</b>	<b>362</b>	<b>138</b>	<b>228</b>

Se incluyen los principales productos que hayan igualado o superado los US\$20.000 en el año 2002, o los US\$10.000 en período enero-junio de 2003.

## PRINCIPALES PRODUCTOS EXPORTADOS A FILIPINAS

(Miles de US\$ fob)

CÓDIGO	DESCRIPCIÓN	2002	Ene-Jun 2002	Ene-Jun 2003	Abr-Jun 2002	Abr-Jun 2003
26030000	MINERALES DE COBRE Y SUS CONCENTRADOS	29.820	14.764	24.378	-	8.816
23012012	HARINA DE PESCADO, CONT. PROT.>= 66% EN PESO, NO A	1.957	1.161	815	477	187
8061030	UVA FRESCA, VARIEDAD RED GLOBE	1.037	1.037	1.501	567	991

## PRINCIPALES PRODUCTOS EXPORTADOS A FILIPINAS

(Miles de US\$ fob)

(Continuación)

CÓDIGO	DESCRIPCIÓN	2002	Ene-Jun 2002	Ene-Jun 2003	Abr-Jun 2002	Abr-Jun 2003
23012013	HARINA DE PESCADO, CONT. PROT. >68% EN PESO, NO AL	978	203	289	171	223
22042121	VINO CABERNET SAUVIGNON, CAPACIDAD <= A 2 L	551	190	236	88	129
3074990	JIBIAS, GLOBITOS, CALAMARES Y POTAS SECAS, SALADAS	540	177	557	108	326
20029012	PURÉS Y JUGO TOMATES, VALOR BRIX >=30% Y < = AL 3	440	-	132	-	132
12122090	LAS DEMÁS ALGAS, FRESCAS O SECAS, INCL. PULVER.,	355	262	272	95	248
23012011	HARINA DE PESCADO, CONT. PROT. < 66% DEL PESO, NO A	339	91	182	-	57
8061090	UVA FRESCA, LAS DEMÁS VARIEDADES	256	256	657	216	611
47031100	PASTA QUÍM. CONIF. AL SULFATO O SODA, EX. P/ DIS	225	106	104	106	-
85251021	EMISORES PARA RADIODIFUSIÓN	220	26	26	-	26
8061020	UVA FRESCA, VARIEDAD FLAME SEEDLESS	216	216	185	-	-
48109210	CARTULINAS	155	-	335	-	212
20087019	LOS DEMÁS MELOCOTONES, INCLUSO LOS GRIÑONES CONSER	130	130	143	130	143
22042122	VINO MERLOT, CAPACIDAD <= A 2 L	171	61	133	35	49
SUBTOTAL		37.388	18.680	29.943	1.993	12.149
Otros Productos		1.435	960	456	574	262
TOTAL PAÍS		38.824	19.640	30.399	2.568	12.411

Se incluyen los 50 principales productos que hayan igualado o superado los US\$200.000 en el año 2002, o los US\$100.000 en período enero-junio de 2003.

## PRINCIPALES PRODUCTOS IMPORTADOS DESDE FILIPINAS

(Miles de US\$ cif)

CÓDIGO	DESCRIPCIÓN	2002	Ene-Jun 2002	Ene-Jun 2003	Abr-Jun 2002	Abr-Jun 2003
28070000	ÁCIDO SULFÚRICO; OLEUM	583	583	-	-	-
13023910	CARREGHENINA	516	142	488	0	280
12122090	LAS DEMÁS ALGAS, FRESCAS O SECAS, INCL. PULVER.,	485	462	278	285	190
85281220	AP. REC.T.V., INCL. C/R. RADIOD. O GRAB., COLOR, PA	427	360	154	360	154
61091011	T-SHIRTS Y CAMISETAS PUNTO ALGODÓN, C. >=75% PESO,	411	36	-	21	-
90091200	FOTOCOPIADORAS ELECTROSTÁTICAS, CON PROC. INDIRECT	308	126	52	83	5
8011100	COCOS SECOS	301	165	142	93	84
61099021	T-SHIRTS Y CAMISETAS DE PUNTO, DE FIBR. SINTET., HO	270	28	-	8	-
62052010	CAMISAS DE ALGODÓN, PARA HOMBRES	261	203	198	202	193
91021100	RELOJ PULSERA, PILAS, INDICADOR MECÁNICO, EXC. MET.	217	108	57	108	5
91021900	LOS DEMÁS RELOJ PULSERA ELECT, CONT. TIEMPO, EX.	210	5	47	5	36
84733010	CIRCUITOS MOD., EX. FUENTES PODER, P/ PROCES. DATOS P	202	19	87	12	69
84716090	LAS DEMÁS U ENTRADA Y SALIDA, AUN C/U MEMORIA EN E	197	195	0	0	0
61091091	T-SHIRTS Y CAMISETAS PUNTO ALGODÓN, P/HOM. Y MUJ.	182	-	-	-	-
84717010	UNIDADES DE MEMORIA DE DISCO	177	35	73	19	41
84713000	COMPTDOR DIGIT PORTÁT, P<= 10 K., C/ CPU, TECLADO	158	41	254	24	71
85044030	FUENTES DE ALIMENTACIÓN ESTABILIZADAS	157	157	0	0	-
84733030	OTRAS PARTES PARA LAS IMPRESORAS DE L ÍTEM 8471.60	130	68	277	68	36
26100000	MINERALES DE CROMO Y SUS CONCENTRADOS	-	-	392	-	392
84435900	LAS DEMÁS MÁQUINAS Y APARATOS DE IMPRIMIR	19	19	179	19	109
40116300	NEUM. NVOS CAUCHO A. REL. P/VEH. CONST LLANTAS DIA	-	-	135	-	-
55092100	HIL. C/FIBRA DISCONT. POLIES. (EXC. H. COSER) >=85% P.	25	-	121	-	39
62121020	SOSTENES (CORPIÑOS), INCL. DE PUNTO, DE FIBR. SINT	67	1	91	1	77
SUBTOTAL		5.303	2.754	3.024	1.309	1.781
Otros Productos		3.021	1.445	1.110	700	554
TOTAL PAÍS		8.324	4.199	4.134	2.009	2.336

Se incluyen los principales productos que hayan igualado o superado los US\$150.000 en el año 2002, o los US\$75.000 en período enero-junio de 2003.

## PRINCIPALES PRODUCTOS EXPORTADOS A LA INDIA

(Miles de US\$ fob)

CÓDIGO	DESCRIPCIÓN	2002	Ene-Jun 2002	Ene-Jun 2003	Abr-Jun 2002	Abr-Jun 2003
26030000	MINERALES DE COBRE Y SUS CONCENTRADOS	165.538	97.042	116.996	70.427	56.157
23012012	HARINA DE PESCADO, CONT. PROT.>= 66% EN PESO, NO A	6.277	5.189	7.232	2.302	4.196
48010010	PAPEL PRENSA EN BOBINAS	3.836	2.091	669	1.095	176
23012013	HARINA DE PESCADO, CONT. PROT. >68% EN PESO, NO AL	1.964	1.838	1.120	666	1.002
26131010	CONCENTRADOS TOSTADOS DE MOLIBDENO	1.767	710	244	582	-
8021100	ALMENDRAS CON CÁSCARA, FRESCAS O SECAS	1.588	1.310	187	1.310	187
25289010	ULEXITA NATURAL	918	542	875	375	441
47031100	PASTA QUÍM. CONIF. AL SULFATO O SODA, EX. P/ DIS	437	167	375	123	112
76020000	DESPERDICIOS Y DESECHOS DE ALUMINIO	392	135	163	43	140
28100020	ÁCIDOS BÓRICOS.	374	318	77	-	77
84751000	MÁQ. P/ MONTAR LÁMPARAS, VÁL. ELÉCTR. O DESTELLO C/E	225	-	-	-	-
74040029	DESPERDICIOS Y DESECHOS DE ALEACIONES DE COBRE	210	210	77	93	43
84463000	TELARES, PARA TEJIDOS DE ANCHURA >30 CM., SIN LANZ	206	206	-	206	-
74040019	LOS DEMÁS DESPERDICIOS Y DESECHOS, DE COBRE REFINA	126	101	305	101	205
15042010	ACEITE DE PESCADO CRUDO	119	107	173	60	89
30042010	MEDICAMENTOS CON OTROS ANTIBIÓTICOS USO HUM., AL D	109	-	-	-	-
28012000	YODO	-	-	2.503	-	1.912
23012011	HARINA DE PESCADO, CONT. PROT.< 66% DEL PESO, NO A	-	-	689	-	689
47032100	PASTA QUÍM. CONIF. SULF. O SOSA, EXC. DISOLV., SEMIB	-	-	223	-	223
78020000	DESPERDICIOS Y DESECHOS DE PLOMO	15	-	220	-	205
74040021	DESPERD. Y DESECHOS DE ALEACIONES DE COBRE, DE COB	99	61	136	41	94
72042100	DESPERDICIOS Y DESECHOS, DE ACERO INOXIDABLE	85	12	72	-	72
74040090	DESPERDICIOS Y DESECHOS DE COBRE	-	-	70	-	29
74062000	POLVO DE ESTRUCTURA LAMINAR; ESCAMILLAS DE COBRE	-	-	62	-	44
74040011	ÁNODOS GASTADOS; DESPERD. Y DESECHOS CONT. CU < 94	84	21	61	-	24
SUBTOTAL		184.367	110.060	132.530	77.423	66.117
Otros Productos		581	258	426	107	242
TOTAL PAÍS		184.947	110.318	132.955	77.531	66.359

Se incluyen los 50 principales productos que hayan igualado o superado los US\$100.000 en el año 2002, o los US\$50.000 en periodo enero-junio de 2003.

## PRINCIPALES PRODUCTOS IMPORTADOS DESDE LA INDIA

(Miles de US\$ cif)

CÓDIGO	DESCRIPCIÓN	2002	Ene-Jun 2002	Ene-Jun 2003	Abr-Jun 2002	Abr-Jun 2003
84798990	LAS DEMÁS MAQ. Y APAR. MECÁNICOS CON FUNCION PROPI	7.451	-	-	-	-
55095330	LOS DEMÁS HIL. F.DISC. POLIEST. C/ALGODÓN TIT<333,3	3.812	1.341	780	822	485
42032900	LOS DEMÁS GUANTES MITONES Y MANOPLAS, CUERO NAT.	3.289	1.877	1.292	1.040	739
30049010	LOS DEMÁS MEDIC. PARA VENTAAL POR MENOR, USO HUM	2.752	1.373	697	624	452
85042330	TRANSF. DE DIELECT. LÍQ., DE POT. > 75.000 Y <=15	2.586	-	-	-	-
42031010	CHAQUETAS, CHAQUETONES Y CASACAS, DE CUERO NATURAL	2.052	1.873	466	741	365
87032191	AUT. TURISMO, MOTOR EMBOLO Y ENC. CHISPA, C<=1000 C3	1.760	1.022	1.573	537	832
62052010	CAMISAS DE ALGODÓN, PARA HOMBRES	1.756	999	490	430	437
63025100	LAS DEMÁS ROPAS DE MESA, DE ALGODÓN	1.652	668	740	349	447
29415000	ERITROMICINA Y SUS DERIVADOS; SALES DE ESTOS PRODU	1.641	883	607	517	259
85042320	TRANSF. DE DIELECT. LÍQ., DE POT. > 37.500 Y <=75	1.290	1.290	1.368	1.290	-
61091011	T-SHIRTS Y CAMISETAS PUNTO ALGODÓN, C.>=75% PESO,	1.218	295	157	40	134
29339990	LOS DEMÁS COMP. HETEROCÍCLICOS C/ HETEROÁTOMO(S) D	1.029	701	429	616	192
42031090	LAS DEMÁS PRENDAS DE VESTIR, DE CUERO NAT. O CUERO	998	923	262	207	111
57050000	LAS DEMÁS ALFOMBRRAS Y REV. SUELO, M. TEXTIL, INCL.	928	358	216	128	171
28332910	SULFATO DE COBALTO	923	165	399	64	260
62044300	VESTIDOS, DE FIBRAS SINTÉTICAS, PARA MUJERES Y NIÑ	916	12	5	-	5
62063000	CAMISAS, BLUSAS Y CAMISERAS DE ALGODÓN, P/MUJ. O N	847	116	296	38	243
30041010	MEDIC. C/ PENICIL. O CON ESTR. AC. PENICILÁNICO, U	839	328	106	192	18
61091012	T-SHIRTS Y CAMISETAS PUNTO ALGODÓN, C.>=75% PESO,	747	12	39	8	21
54023300	HILADO TEXTURADO DE POLIESTER, EXC. VENTAAL POR M	708	311	284	142	128

## PRINCIPALES PRODUCTOS IMPORTADOS DESDE LA INDIA

(Miles de US\$ cif)

(Continuación)

CÓDIGO	DESCRIPCIÓN	2002	Ene-Jun 2002	Ene-Jun 2003	Abr-Jun 2002	Abr-Jun 2003
29411000	PENICILINAS Y DERIV. C/ ESTRUCTURA AC. PENICILÁNIC	700	309	286	237	79
85043200	LOS DEMÁS TRANSFORMADORES, DE POT.>1 Y <=16 KVA	342	-	1.199	-	1.199
85042390	TRANSFORMADORES DE DIELECT. LÍQ., DE POT.>150.000	-	-	601	-	601
85043300	LOS DEMÁS TRANSFORMADORES, DE POT.>16 Y <=500 KVA	276	276	561	276	561
40112000	NEUMÁTICOS NUEVOS DE CAUCHO UTIL. EN AUTOBUSES O C	380	154	445	51	212
29349940	ÁCIDO OXOLÍNICO	262	39	407	39	66
55095100	LOS DEMÁS HIL. F.DISCONT.POLIESTER MEZCLADO C/FIBR	542	300	384	188	213
SUBTOTAL		41.697	15.625	14.093	8.578	8.230
Otros Productos		40.291	17.541	17.203	9.723	8.159
TOTAL PAÍS		81.987	33.165	31.295	18.300	16.389

Se incluyen los principales productos que hayan igualado o superado los US\$700.000 en el año 2002, o los US\$350.000 en período enero-junio de 2003.

## PRINCIPALES PRODUCTOS EXPORTADOS A INDONESIA

(Miles de US\$ fob)

CÓDIGO	DESCRIPCIÓN	2002	Ene-Jun 2002	Ene-Jun 2003	Abr-Jun 2002	Abr-Jun 2003
47032100	PASTA QUÍM.CONIF. SULF.O SOSA,EXC. DISOLV., SEMIB	23.773	8.701	12.786	5.207	5.254
26011210	PELLETS DE MINERALES DE HIERRO Y SUS CONC. AGLOMER	17.473	9.099	8.723	4.648	4.675
23012012	HARINA DE PESCADO, CONT. PROT.>= 66% EN PESO, NO A	7.369	4.489	3.672	3.030	1.875
47032900	PASTA QUÍM.NO CONIF. SULF.O SOSA,EXC. DIS., SEMIB	4.032	1.984	2.802	1.147	1.826
74031100	CÁTODOS Y SECCIONES DE CÁTODO, DE COBRE REFINADO	3.808	1.133	2.314	815	740
47031100	PASTA QUÍM. CONIF. AL SULFATO O SODA, EX. P/ DIS	2.100	392	1.792	91	1.242
15042010	ACEITE DE PESCADO CRUDO	1.141	81	1.108	54	641
13023100	AGARAGAR	970	786	49	205	49
23012013	HARINA DE PESCADO, CONT. PROT. >68% EN PESO, NO AL	887	887	2.196	595	2.007
76169999	LAS DEMÁS MANUFACTURAS DE ALUMINIO	814	248	-	248	-
31059010	NITRATO SÓDICO POTÁSICO (SALITRE)	424	424	210	424	101
85481010	DESECHOS CÉLULAS Y BATERÍAS PRIMARIAS Y DE ACUMUL.	281	215	-	127	-
8061030	UVA FRESCA, VARIEDAD RED GLOBE	267	267	868	244	720
48101910	LOS DEMÁS PAPELES P/ FINES GRÁFICOS, CONT. DE FIBR	112	112	-	112	-
44111100	TABLERO FIBRA DENS >0.8 G/CM3, S/ TRAB. MEC. NI RE	101	101	-	63	-
74199911	COSPELES DE ALEACIONES DE BASE DE COBRE, ALUMINIO,	-	-	2.124	-	888
28342100	NITRATO DE POTASIO	-	-	969	-	317
23012011	HARINA DE PESCADO, CONT. PROT.< 66% DEL PESO, NO A	-	-	511	-	450
20089200	MEZCLAS PREPARADAS O CONSERV., INCL. CON EDULC. O	25	-	129	-	87
15042020	ACEITE DE PESCADO SEMIREFINADO Y REFINADO	99	84	86	-	76
31025000	NITRATO DE SODIO	-	-	73	-	73
3032220	SALMONES DEL ATLÁNTICO Y DANUBIO, DESCAB. Y EVISC.	-	-	66	-	66
SUBTOTAL		63.678	29.004	40.478	17.011	21.089
Otros Productos		653	278	180	193	131
TOTAL PAÍS		64.331	29.282	40.658	17.204	21.220

Se incluyen los 50 principales productos que hayan igualado o superado los US\$100.000 en el año 2002, o los US\$50.000 en período enero-junio de 2003.

## PRINCIPALES PRODUCTOS IMPORTADOS DESDE INDONESIA

(Miles de US\$ cif)

CÓDIGO	DESCRIPCIÓN	2002	Ene-Jun 2002	Ene-Jun 2003	Abr-Jun 2002	Abr-Jun 2003
27011220	HULLA BITUMINOSA PARA USO TÉRMICO	23.638	21.788	5.484	8.249	2.217
27011900	LAS DEMÁS HULLAS, INCLUSO PULVERIZADAS, SIN AGLOME	8.256	5.391	-	2.917	-
40012900	LOS DEMÁS CAUCHOS NATURALES EN OTRAS FORMAS	4.923	2.530	3.363	1.033	1.447
85211020	LOS DEMÁS VIDEO REC. IMAGEN SONIDO CINTA MAGNÉT. C	2.825	1.209	1.265	1.137	613

## PRINCIPALES PRODUCTOS IMPORTADOS DESDE INDONESIA

(Miles de US\$ cif)

(Continuación)

CÓDIGO	DESCRIPCIÓN	2002	Ene-Jun 2002	Ene-Jun 2003	Abr-Jun 2002	Abr-Jun 2003
84716024	IMPRESORAS POR INYECCIÓN (CHORRO) DE TINTA	2.520	384	1.248	31	1.075
85273190	LOS DEMÁS APAR. RECEP RADIOD., INCL.RECIBAN SEÑAL	2.121	984	587	616	491
64031910	CALZADO P/CABALGATA,GOLF,MONTAÑISMO,BOWLING, SKATI	1.653	604	749	149	278
85071010	ACUMUL. ELECTR.PB. USADOS P/ARRANQUE MOT.ÉMBOLO E	1.604	996	505	626	198
55095330	LOS DEMÁS HIL. F.DISC.POLIEST. C/ALGODÓN TIT<333,3	1.488	817	864	589	350
54023300	HILADO TEXTURADO DE POLIESTER, EXC. VENTAAL POR M	1.434	928	530	549	339
85272110	AP.COMB.GRAB O REP.SONIDO LECT. LASER SOLO C/FTE E	1.384	742	552	514	410
48092090	LOS DEMÁS PAPELES AUTOCOPIA, INCL. IMPRESOS, ROLLO	1.353	633	561	360	291
40012200	CAUCHOS TÉCNICAMENTE ESPECIFICADOS (TSNR)	1.295	619	1.114	385	861
70132999	LOS DEMÁS ART. DE VIDRIO PARA BEBE, EXC. DE VITROC	1.012	367	969	178	398
20082011	PIÑAS CONSERVADAS AL NATURAL O EN ALMÍBAR, EN RODA	1.001	218	469	102	244
64031990	LOS DEMÁS CALZADOS P/DEPORTES,SUELA CAUCHO, PLÁSTI	889	330	418	131	252
55095310	LOS DEMÁS HIL. F.DISC.POLIEST. C/ALGODÓN TIT>=416,	850	375	309	243	70
54075210	LOS DEMÁS TEJIDOS C/FILAM. POLIEST.TEXT,TEÑIDOS P<	818	355	311	176	170
18050000	CACAO EN POLVO SIN AZUCARAR NI EDULCORAR	719	315	604	315	265
69089013	BALDOSAS DE GRES, DE LADO MAYOR ENTRE 30 CM Y 50 C	705	65	23	45	-
28141000	AMONIACO ANHIDRO	-	-	7.020	-	3.144
84716031	MONITORES (J.REPRES.VISUAL) C/TUBOS RAYOS CATÓDIC	684	682	1.775	0	506
85042310	TRANSF. DE DIELÉCT. LÍQ., DE POT. > 10.000 Y <=37	-	-	650	-	650
85061010	PILAS SEC. DE DIÓXIDO DE MN, TENSIÓN NOMINAL 1,5	449	94	464	-	347
54075410	LOS DEMÁS TEJIDOS C/FILAM. POLIEST.TEXT, ESTAMP. P	669	261	412	140	228
64021990	LOS DEMÁS CALZADOS P/DEPORTE,SUELA Y SUP. CAUCHO O	523	92	398	52	160
SUBTOTAL		62.814	40.780	30.646	18.537	15.002
Otros Productos		23.143	11.655	11.032	4.812	5.332
TOTAL PAÍS		85.956	52.436	41.677	23.349	20.334

Se incluyen los principales productos que hayan igualado o superado los US\$700.000 en el año 2002, o los US\$350.000 en período enero-junio de 2003.

## PRINCIPALES PRODUCTOS EXPORTADOS A ISRAEL

(Miles de US\$ fob)

CÓDIGO	DESCRIPCIÓN	2002	Ene-Jun 2002	Ene-Jun 2003	Abr-Jun 2002	Abr-Jun 2003
2022000	CARNE DE BOVINO EN TROZOS, SIN DESHUESAR, CONGELADA	1.872	-	2.452	-	432
87100000	TANQUES Y DEMÁS BLINDADOS COMBATE, INCL.C/ARMAMENT	1.248	-	-	-	-
2023090	LAS DEMÁS CARNES DE BOVINOS DESHUESADAS, CONGELADA	819	-	1.002	-	345
22042122	VINO MERLOT, CAPACIDAD <= A 2 L	816	554	269	260	173
84071000	MOTOR ÉMBOLO ALTERN.Y ROTATIVOS,ENCENDIDO CHISPA,	600	600	-	600	-
3042052	FILETES DE SALMONES DEL ATLÁNTICO Y DANUBIO, CONGE	553	221	488	11	305
22042121	VINO CABERNET SAUVIGNON, CAPACIDAD <= A 2 L	524	366	125	121	55
88033010	FUSELAJES PARA AVIONES Y SUS PARTES, DE PART. 88.0	487	328	-	163	-
8132000	CIRUELAS SECAS	261	149	30	149	-
3032210	SALMONES DEL ATLÁNTICO Y DANUBIO, ENT., CONG., EX	256	228	-	24	-
44081010	HOJAS P/CHAPADO Y CONTRACHAPADO,PINO INSIGNE, DE E	193	193	-	94	-
3032220	SALMONES DEL ATLÁNTICO Y DANUBIO, DESCAB. Y EVISC.	185	146	433	146	266
2023010	CUARTOS DELANTEROS DE BOVINOS, DESHUESADOS, CONGEL	175	-	198	-	-
93069010	MUNICIONES Y PROYECTILES PARA ARMAS DE GUERRA	152	-	-	-	-
71181000	MONEDAS SIN CURSO LEGAL, EXCEPTO LAS DE ORO	147	147	58	-	-
8062010	PASAS MORENAS	109	109	-	109	-
22042112	VINO CHARDONNAY, CAPACIDAD <= A 2 L	104	61	10	16	3
44112100	TABLEROS FIBRA DENS > 0,5 y <= 0,8 G/CM3., SIN TRA	102	-	89	-	66
2044290	LOS DEMÁS CORTES DE OVINO SIN DESHUESAR, CONGELADO	-	-	1.194	-	36
39023000	COPOLÍMEROS DE PROPILENO EN FORMAS PRIMARIAS	84	-	249	-	-
3031920	LOS DEMÁS SALMONES DEL PACÍFICO DESCAB. Y EVISC. C	51	51	99	-	43
12149010	ALTRAMUCES O LUPINOS	85	23	87	23	83
94039090	LAS DEMÁS PARTES P. MUEBLES DE ROTÉN, MIMBRE, BAMB	70	39	65	8	33
2062900	LOS DEMÁS DESPOJOS COMESTIBLES DE BOVINOS, CONGELA	55	-	63	-	23

## PRINCIPALES PRODUCTOS EXPORTADOS A ISRAEL

(Miles de US\$ fob)

(Continuación)

CÓDIGO	DESCRIPCIÓN	2002	Ene-Jun 2002	Ene-Jun 2003	Abr-Jun 2002	Abr-Jun 2003
85299070	LAS DEMÁS PARTES DESTINADAS A LOS BS DE PART. 85.2	-	-	60	-	-
3031120	SALMONES ROJOS DESCAB. Y EVISC. CONG., EXCL HÍG. Y	-	-	59	-	59
33072000	DESODORANTES CORPORALES Y ANTITRASPIRANTES	82	67	53	43	13
SUBTOTAL		9.031	3.282	7.084	1.766	1.934
Otros Productos		826	458	594	274	444
TOTAL PAÍS		9.857	3.741	7.678	2.040	2.378

Se incluyen los 50 principales productos que hayan igualado o superado los US\$100.000 en el año 2002, o los US\$50.000 en período enero-junio de 2003.

## PRINCIPALES PRODUCTOS IMPORTADOS DESDE ISRAEL

(Miles de US\$ cif)

CÓDIGO	DESCRIPCIÓN	2002	Ene-Jun 2002	Ene-Jun 2003	Abr-Jun 2002	Abr-Jun 2003
88023020	AVIONES PASAJEROS PESO EN VACÍO >2000<=15000 KG, C	11.836	-	-	-	-
84249000	PARTES APAR.MECAN.P/PROYECTAR,PULVERIZAR LIQ.O EN	2.650	1.245	1.217	968	423
39206100	LAS DEMÁS PLACAS DE POLICARBONATOS	1.467	662	889	322	191
29081090	LOS DEMÁS DERIVADOS SOLAMENTE HALOGENADOS Y SUS SA	1.123	550	692	217	439
84818099	LOS DEMÁS ART. DE GRIFERIA Y ORGANOS SIMIL., PARA	1.079	514	260	274	155
84714990	LOS DEMÁS COMPUTADORES DIGITALES, PRESENT. EN FORM	935	860	-	860	-
84714910	LOS DEMÁS COMPUT DIGITAL, EN SIST. RECIBAN Y TRATE	830	830	4.852	830	980
84718020	LAS DEMÁS U DE ADAPTACIÓN P/MAQ. AUTOMÁT. TRAT. IN	783	783	-	-	-
38081090	LOS DEMÁS INSECTICIDAS ACOND. VENTA POR MENOR EN O	777	241	133	102	92
38082010	FUNGICIDAS ACOND. VTA POR MENOR ENV. DE HASTA 5 K	707	201	77	201	-
12099110	SEMILLAS DE TOMATES PARA SIEMBRA	701	404	320	259	50
85178090	LOS DEMÁS APARATOS DE TELEFONÍA O TELEGRAFÍA, VIDE	658	307	319	147	302
40116100	NEUMÁTICOS NUEVOS CAUCHO A. RELIEVE, P/VEH. Y MAQ	639	225	173	95	60
85179090	LAS DEMÁS PART.APAR.ELECT.TELEFONÍA O TELEGRAFÍA Y	637	116	154	52	77
84435100	MÁQUINAS PARA IMPRIMIR POR CHORRO DE TINTA	622	163	489	-	367
85173090	LOS DEMÁS APAR. DE COMNMUTACIÓN PARA TELEFONÍA O T	616	616	33	-	-
38083011	HERBICIDAS ACOND. VTA POR MENOR ENV. DE HASTA 5 KN	594	362	243	345	82
28353100	TRIFOSFATO DE SODIO (TRIPOLIFOSFATO DE SODIO)	565	229	331	138	83
84212199	LOS DEMÁS FILTROS DEPURADORES DE AGUA	557	49	820	43	93
85175090	LOS DEMÁS APAR.TELECOMUNIC. P/CORRIENTE PORTADORA	236	213	1.366	133	117
85044090	LOS DEMÁS CONVERTIDORES ESTATICOS.	187	151	817	-	666
84811000	VALVULAS REDUCTORAS DE PRESION.	427	122	633	69	537
51121919	LOS DEMÁS TEJ. DE LANA PEINADA PESO > A 300 G/M3	-	-	621	-	596
38083091	HERBICIDAS ACONDICIONADOS VENTA POR MENOR EN OTROS	353	316	358	300	38
90142000	INSTR. Y APAR. P/NAVEGACIÓN AÉREA O ESPACIAL (EXC.	-	-	302	-	-
52121300	LOS DEMÁS TEJIDOS DE ALGODÓN, PESO <=200 G/M2,TEÑI	-	-	288	-	205
54023100	HILADOS TEXT. NAILON O POL.,T<=50 TEX P/H.,EXC. VT	443	325	277	93	122
39269090	LAS DEMÁS MANUFACTURAS DE PLASTICO YOTRAS DE P.. 3	306	142	266	87	136
SUBTOTAL		29.728	9.625	15.929	5.536	5.811
Otros Productos		14.455	6.630	6.645	3.403	3.547
TOTAL PAÍS		44.183	16.256	22.574	8.939	9.358

Se incluyen los principales productos que hayan igualado o superado los US\$500.000 en el año 2002, los US\$250.000 en período enero-junio de 2003.

## PRINCIPALES PRODUCTOS EXPORTADOS A JAPÓN

(Miles de US\$ fob)

CÓDIGO	DESCRIPCIÓN	2002	Ene-Jun 2002	Ene-Jun 2003	Abr-Jun 2002	Abr-Jun 2003
26030000	MINERALES DE COBRE Y SUS CONCENTRADOS	599.371	321.239	391.494	189.735	168.083
3031920	LOS DEMÁS SALMONES DEL PACÍFICO DESCAB. Y EVISC. C	147.710	58.676	81.484	5.741	12.482



## PRINCIPALES PRODUCTOS EXPORTADOS A JAPÓN

(Miles de US\$ fob)

CÓDIGO	DESCRIPCIÓN	2002	Ene-Jun 2002	Ene-Jun 2003	Abr-Jun 2002	Abr-Jun 2003
74031100	CÁTODOS Y SECCIONES DE CÁTODO, DE COBRE REFINADO	107.844	54.517	69.655	31.085	39.445
44012211	MADERA EN PLAQUITA O PARTÍCULAS, DE EUCALIPTO GLOB	97.180	48.653	51.877	36.033	31.782
3032120	TRUCHAS DESCAB. Y EVISC. CONG., EXCL HÍG., HUEVAS	93.099	44.751	69.043	18.821	26.960
26131010	CONCENTRADOS TOSTADOS DE MOLIBDENO	62.644	23.152	30.987	14.383	14.933
3042060	FILETES DE TRUCHA CONGELADOS	56.003	28.219	35.698	13.434	19.683
23012012	HARINA DE PESCADO, CONT. PROT.>= 66% EN PESO, NO A	50.591	25.444	10.183	17.501	5.087
44071019	LAS DEMÁS MADERAS ASERRADAS DE PINO INSIG., DE ESP	44.689	18.145	29.165	9.659	12.294
2032990	LAS DEMÁS CARNES DE PORCINO CONGELADAS	43.733	31.471	32.707	16.143	19.606
3079961	LENGUAS DE ERIZO DE MAR CONGELADAS	40.027	18.441	8.900	16.803	6.577
26011210	PELLETS DE MINERALES DE HIERRO Y SUS CONC. AGLOMER	37.348	19.353	11.281	12.752	4.785
3031120	SALMONES ROJOS DESCAB. Y EVISC. CONG., EXCL HÍG. Y	32.557	23.835	18.022	767	4.233
47032100	PASTA QUÍM.CONÍF. SULF.O SOSA,EXC. DISOLV., SEMIB	25.281	14.150	15.114	7.925	8.109
2032930	LAS DEMÁS CARNES DE PORCINO DESHUESADAS Y CONGELAD	24.446	8.351	14.094	5.546	7.700
3042052	FILETES DE SALMONES DEL ATLÁNTICO Y DANUBIO, CONGE	23.242	8.611	6.656	4.370	1.926
44012212	MADERA EN PLAQUITA O PARTÍCULAS, DE EUCALIPTO NITE	17.550	7.052	8.831	3.508	4.084
23012013	HARINA DE PESCADO, CONT. PROT. >68% EN PESO, NO AL	16.307	7.152	17.298	4.481	10.326
16059010	ERIZOS DE MAR PREPARADOS O CONSERVADOS.	15.879	3.284	2.665	3.256	2.341
3079160	LENGUAS (GÓNADAS) DE ERIZO DE MAR	15.866	7.432	7.449	5.322	5.514
8055010	LIMONES ( CITRUS LIMON, CITRUS LIMONUM), FRESCOS O	15.523	6.110	4.165	6.110	4.165
16042090	LAS DEMÁS PREPARACIONES Y CONSERVAS DE PESCADO	14.621	5.894	3.162	4.078	1.636
3054919	LOS DEMÁS TRUCHAS AHUMADAS	14.117	4.155	8.247	2.531	4.320
22042121	VINO CABERNET SAUVIGNON, CAPACIDAD <= A 2 L	14.062	6.842	6.469	3.169	3.428
13023100	AGARAGAR	13.926	7.930	6.719	3.784	3.396
26169010	MINERALES DE ORO Y SUS CONCENTRADOS	13.380	5.079	-	1.456	-
26011111	MINERALES FINOS DE HIERRO Y SUS CONCENTRADOS, SIN	11.868	5.662	3.551	2.662	2.850
28369100	CARBONATO DE LITIO	9.916	3.721	6.094	2.247	3.328
3042031	FILETES DE BACALAO DE PROFUNDIDAD, CONGELADOS	9.661	5.031	4.512	1.398	2.090
23032010	COSETA DE REMOLACHA	9.621	4.833	3.482	2.949	-
3056910	SALMONES DEL PAC., ATL. Y DAN. SALADOS, SIN SECAR	9.512	6.335	2.292	85	5
8061030	UVA FRESCA, VARIEDAD RED GLOBE	7.844	7.688	8.781	2.838	2.862
3049062	LAS DEMÁS CARNES DE TRUCHA	7.571	3.789	2.429	1.935	941
12093000	SEMILLAS DE PLANT. FERBÁCEAS USAD. POR SUS FLORES,	6.769	5.910	5.282	2.864	2.992
3042051	FILETES DE SALMONES DEL PACÍFICO, CONGELADOS	6.625	3.404	2.208	537	76
28012000	YODO	6.609	3.851	11.956	2.260	1.671
3032220	SALMONES DEL ATLÁNTICO Y DANUBIO, DESCAB. Y EVISC.	6.560	2.464	1.005	1.172	575
26161000	MINERALES DE PLATA Y SUS CONCENTRADOS	5.947	-	14.575	-	-
44032011	MADERA PARA PULPA DE PINO RADIATA, EN BRUTO	5.673	1.638	1.996	740	1.319
23012011	HARINA DE PESCADO, CONT. PROT.< 66% DEL PESO, NO A	5.347	3.331	1.986	1.780	1.628
3056920	TRUCHAS SALADAS SIN SECAR NI AHUMAR Y EN SALMUERA	5.082	3.134	2.161	1.398	1.252
3049051	TROZOS DE SALMONES DEL PACÍFICO, ATLÁNTICO Y DANUB	4.701	1.921	6.870	758	676
44032030	SIMPLEMENTE ENCUADRADAS DE PINO INSIGNE	4.611	2.091	3.187	1.063	1.685
8105000	KIWIS FRESCOS	3.987	2.408	3.025	2.392	2.560
3031990	LOS DEMÁS SALMONES DEL PACÍFICO CONG., EXC.S HÍG.	2.660	2.609	2.504	-	2
	<b>SUBTOTAL</b>	<b>1.767.560</b>	<b>877.757</b>	<b>1.029.260</b>	<b>467.472</b>	<b>449.405</b>
	Otros Productos	178.699	87.891	86.210	44.041	46.694
	<b>TOTAL PAÍS</b>	<b>1.946.259</b>	<b>965.648</b>	<b>1.115.470</b>	<b>511.513</b>	<b>496.099</b>

Se incluyen los 50 principales productos que hayan igualado o superado los US\$5.000.000 en el año 2002, o los US\$2.500.000 en período enero-junio de 2003.

## PRINCIPALES PRODUCTOS IMPORTADOS DESDE JAPÓN

(Miles de US\$ cif)

CÓDIGO	DESCRIPCIÓN	2002	Ene-Jun 2002	Ene-Jun 2003	Abr-Jun 2002	Abr-Jun 2003
87032391	AUTOMÓVILES TURISMO, E.CHISPAM.PISTON, CIL >1500<	89.201	47.015	58.998	28.986	27.290
87043121	CAMIONETAS M.ÉMBOLO, ENC.CHISPA,C.MAX<=5T,C.UTIL>5	53.553	30.097	11.732	19.778	6.164
87042121	CAMIONETAS, M.ÉMB., ENC.COMP., C. MAX<=5 T C.U.>50	38.641	16.642	30.423	7.088	11.023



## PRINCIPALES PRODUCTOS IMPORTADOS DESDE JAPÓN

(Miles de US\$ cif)

(Continuación)

CÓDIGO	DESCRIPCIÓN	2002	Ene-Jun 2002	Ene-Jun 2003	Abr-Jun 2002	Abr-Jun 2003
87032291	AUTOMÓVILES TURISMO, E.CHISPA M.PISTON, CIL >1000<	26.113	9.834	22.993	7.381	11.335
40116910	NEUM. NVOS CAUCHO A. REL. P/VOLQUETES AUTOMOT. Y	19.237	9.947	8.458	4.776	5.056
87042271	CHASSIS CAB.CAMIONES CARRET., M.ÉMBOLO, ENC.COMPR.	14.492	7.479	7.487	4.478	3.108
87032491	AUTOMÓVILES TURISMO, E.CHISPA M.PISTON, CIL >3000	11.243	6.030	8.725	4.300	3.668
84119900	LAS DEMÁS PART.DE TURBINAS GAS, EXC TURBOPROP.Y TU	9.768	1.326	208	-	69
84295210	EXCAVADORAS	9.495	4.659	4.603	3.054	2.913
40112000	NEUMÁTICOS NUEVOS DE CAUCHO UTIL. EN AUTOBUSES O C	8.173	4.343	5.085	2.430	2.324
87033291	AUTOMÓVILES TURISMO, M. EMB., E.COMPRES., C>1500<=	7.287	3.062	4.157	2.045	2.789
28070000	ÁCIDO SULFÚRICO; OLEUM	6.685	3.710	3.546	2.079	1.808
87043190	LOS DEMÁS CHASSIS P/VEH. M.ÉMB, E.CHISPA, C.M<=5T	6.107	1.837	3.405	1.143	1.544
89019012	BARCOS GRANELEROS, T.BRUTO>3500 TON Y/O 120 MTS DE	4.891	4.891	-	4.891	-
87032319	LOS DEMÁS VEHIC TRAC 4 R., E.CHISPA, PISTON, C>150	4.592	1.860	4.111	1.015	1.917
85254020	CÁMARAS DIGITALES	4.511	987	3.222	715	1.573
84291110	TOPADORAS FRONTALES ("BULLDOZERS"), DE ORUGA	3.794	935	796	787	104
87042190	LOS DEMÁS VEH. TRANSP. CARGA M.ÉMB., ENC.COMPR., C	3.727	1.814	1.577	1.524	541
87089990	LAS DEMÁS PART. Y ACCESORIOS VEH. AUTOM, PART. 87.	3.644	1.710	1.641	968	790
72101200	PROD. LAMINADO HE, ESTAÑADOS, ANCHO>= 600 MM, ESP.	3.541	3.513	-	625	-
84733090	LAS DEMÁS PARTES Y ACCESORIOS DE MAQ. DE PART. 84,	3.288	1.906	1.168	587	668
85283090	LOS DEMÁS VIDEOPROYECTORES	3.215	1.184	1.629	840	909
84733030	OTRAS PARTES PARA LAS IMPRESORAS DE L ÍTEM 8471.60	3.214	947	672	832	362
90065900	LAS DEMÁS CÁMARAS FOTOGRAFICAS	3.150	864	1.161	438	325
84716029	LAS DEMÁS IMPRESORAS	3.136	1.738	1.546	953	726
84272016	MONTACARGA CARGA FRONTAL C/MOTOR DIESEL Y CAP.LEV>	3.135	1.982	816	791	683
40101100	CORREAS TRANSPORTADORAS DE CAUCHO, REFORZ. CON MET	2.992	1.490	2.172	1.214	456
84272014	MONTACARGA CARGA FRONTAL C/MOTOR GASOLINA Y CAP.LE	2.835	1.344	798	308	610
87021091	LOS DEMÁS V.AUT., M.ÉMBOLO, ENC.COMPRES>15 ASTOS, C	2.154	1.556	1.260	845	736
37079010	POLVO IMPRESOR PARA FOTOCOPIADORES (TONER)	2.077	1.173	653	603	361
87032399	LOS DEMÁS VEHIC. M.EMBOL. E. CHISPA., CILIND >1500<	2.066	2.011	5	23	5
87082990	LAS DEMÁS PART.Y ACC.CARROCERÍA VEH. AUTOM. PART.	2.031	905	935	437	470
84821010	RODAMIENTOS DE BOLAS RADIALES	1.924	1.085	901	396	490
84272013	MONTACARGA CARGA FRONTAL C/MOTOR GASOLINA Y CAP.LE	1.865	947	1.065	219	772
96121010	CINTAS PARA MAQUINAS IMPRESORAS	1.853	1.062	1.044	659	606
55039000	LAS DEMÁS F. SINTETICAS DISCONT. S/CARDAR, PEINAR	1.847	1.130	375	550	-
85179090	LAS DEMÁS PART.APAR.ELECT.TELEFONÍA O TELEGRAFÍA Y	1.753	1.122	438	418	175
84152000	EQUIPOS AIRE ACOND. PARA VEHICULOS	1.652	1.030	1.523	294	1.102
89019019	LOS DEMÁS BARCOS TRANPTE MERCAN, T. B>3500 T. O 12	1.641	1.641	-	-	-
87042170	CHASSIS CAB.VEH.TRPTE MERC., M.ÉMB. E.COMPR, CM<=5T	1.627	1.249	955	664	203
84072100	MOTORES PARA LA PROPULSIÓN DE BARCOS, DEL TIPO FUE	1.612	724	714	395	421
40116300	NEUM. NVOS CAUCHO A. REL. P/VEH.CONST LLANTAS DIA	1.357	704	5.130	365	926
84295190	LAS DEMÁS CARGADORAS Y PALAS CARGADORAS DE CARGA F	573	318	1.835	242	849
87033390	LOS DEMÁS VEH. E.COMPRESIÓN, M. PISTON, CILINDRADA	988	374	1.354	247	114
72085100	PROD PLANO HE S/ENROLLAR, LAM.CLTE, ANCHO>600MM Y	655	368	1.083	144	327
40119910	LOS DEMÁS NEUM. NVOS CAUCHO TIPO USADO EN CAMIONET	1.453	596	986	356	583
40111000	NEUMÁTICOS NUEVOS DE CAUCHO P/AUTOMÓVILES DE TURI	1.230	580	963	364	498
38083093	REGULADOR CRECMTO PLANTAS ACOND. VTA POR MENOR OT	805	805	829	-	-
85283010	VIDEOPROYECTORES ALTA DEFINICIÓN, C/TUBOS RAYOS CA	1.383	365	816	87	263
84291910	LAS DEMÁS TOPADORAS, INCLUSO LAS ANGULARES, DE RUE	1.160	-	811	-	-
	<b>SUBTOTAL</b>	<b>387.362</b>	<b>192.889</b>	<b>214.804</b>	<b>111.333</b>	<b>97.657</b>
	Otros Productos	155.242	78.087	74.001	39.852	36.414
	<b>TOTAL PAÍS</b>	<b>542.604</b>	<b>270.976</b>	<b>288.805</b>	<b>151.185</b>	<b>134.071</b>

Se incluyen los principales productos que hayan igualado o superado el US\$1.600.000 en el año 2002, o los US\$800.000 en periodo enero-junio de 2003.

## PRINCIPALES PRODUCTOS EXPORTADOS A MALASIA

(Miles de US\$ fob)

CÓDIGO	DESCRIPCIÓN	2002	Ene-Jun 2002	Ene-Jun 2003	Abr-Jun 2002	Abr-Jun 2003
26011210	PELLETS DE MINERALES DE HIERRO Y SUS CONC. AGLOMER	8.002	-	4.591	-	4.591
47031100	PASTA QUÍM. CONIF. AL SULFATO O SODA, EX. P/ DIS	2.008	1.916	813	1.253	39
8061030	UVA FRESCA, VARIEDAD RED GLOBE	1.882	1.882	2.248	1.613	1.730
74031100	CÁTODOS Y SECCIONES DE CÁTODO, DE COBRE REFINADO	1.622	1.622	1.222	1.622	-
16059090	LOS DEMÁS MOLUSCOS E INVERTEBR. ACUÁTICOS, PREP. O	1.442	538	524	357	193
28342100	NITRATO DE POTASIO	1.072	275	811	275	283
16041912	JUREL CON SALSA DE TOMATES, ENTERO O EN TROZOS, EX	796	340	723	216	446
23012012	HARINA DE PESCADO, CONT. PROT. >= 66% EN PESO, NO A	779	516	193	216	131
16042090	LAS DEMÁS PREPARACIONES Y CONSERVAS DE PESCADO	555	188	286	94	164
28100020	ÁCIDOS BÓRICOS.	512	248	306	149	278
22042121	VINO CABERNET SAUVIGNON, CAPACIDAD <= A 2 L	311	167	76	90	48
8094010	CIRUELAS FRESCAS	227	227	151	38	95
31059090	LOS DEMÁS ABONOS MINER. O QUÍMICOS C/2 Ó 3 DE LOS	215	176	32	108	-
72071100	PDTOS. FE O ACERO S/ALEAR, C/CARBONO <.25% PESO,	-	-	334	-	-
72072000	SEMIPRODUCTO FE O ACERO S/ALEAR CONT. CARBONO >0.2	-	-	218	-	-
16059050	CARACOLES PREPARADOS O CONSERVADOS	128	-	215	-	157
48109210	CARTULINAS	138	-	170	-	129
20029011	PURÉS Y JUGOS TOMATE, VALOR BRIX <30% PREPAR. O CO	-	-	144	-	144
8082011	PERAS PACKHMAN'S TRIUMPH, FRESCAS	99	65	111	54	72
3037912	MERO DESCAB. Y EVISC., CONG., EXCL. HIGADO, HUEVAS	9	9	106	9	106
48010010	PAPEL PRENSA EN BOBINAS	142	72	101	72	84
	<b>SUBTOTAL</b>	<b>19.937</b>	<b>8.240</b>	<b>13.377</b>	<b>6.166</b>	<b>8.689</b>
	Otros Productos	1.712	899	960	583	705
	<b>TOTAL PAÍS</b>	<b>21.649</b>	<b>9.139</b>	<b>14.338</b>	<b>6.749</b>	<b>9.394</b>

Se incluyen los 50 principales productos que hayan igualado o superado los US\$200.000 en el año 2002, o los US\$100.000 en período enero-junio de 2003.

## PRINCIPALES PRODUCTOS IMPORTADOS DESDE MALASIA

(Miles de US\$ cif)

CÓDIGO	DESCRIPCIÓN	2002	Ene-Jun 2002	Ene-Jun 2003	Abr-Jun 2002	Abr-Jun 2003
27090020	ACEITE CRUDO DE PETRÓLEO O DE MINER. BITUMIN CON °	29.742	9.527	-	-	-
40151910	LOS DEMÁS GUANTES DE CAUCHO VULC. P/ EXÁMEN MÉDICO	2.559	1.351	1.036	758	481
85273190	LOS DEMÁS APAR. RECEP.RADIOD., INCL.RECIBAN SEÑAL	1.916	767	1.511	436	409
85172100	TELEFAX	1.859	955	873	534	482
85272110	AP.COMB.GRAB O REP.SONIDO LECT. LASER SOLO C/FTE E	1.719	403	1.204	228	817
85252030	TELÉFONOS CELULARES	1.674	6	506	6	225
85219000	LOS DEMÁS APAR.GRAB Y/O REPR. IMAGEN Y SONIDO, INC	1.369	139	1.196	68	191
85273130	LOS DEMÁS APAR.RADIOD.COMB.C/GRAB.O REP SONIDO LEC	1.132	324	124	177	124
40012200	CAUCHOS TÉCNICAMENTE ESPECIFICADOS (TSNR)	1.023	385	281	222	89
85165010	HORNOS DE MICROONDAS., USO DOMESTICO.	916	640	930	561	241
85252020	RADIORECEPTORES (TRANSCÉPTORES) UHF Y VHF	891	520	276	302	132
94036090	LOS DEMÁS MUEBLES DE MADERA.	804	323	414	197	101
85272120	AP.COMB.GRAB O REP.SONIDO DE CASETE, SOLO C/FTE EN	769	385	114	182	72
18050000	CACAO EN POLVO SIN AZUCARAR NI EDULCORAR	667	459	292	459	44
94016110	SILLAS, CON ARMAZÓN DE MADERA, CON RELLENO	633	217	152	140	101
40012900	LOS DEMÁS CAUCHOS NATURALES EN OTRAS FORMAS	597	43	536	29	379
40151930	LOS DEMÁS GUANTES DE CAUCHO VULCANIZADO PARA USO D	588	272	245	180	150
85254020	CÁMARAS DIGITALES	577	291	146	26	24
85182200	VARIOS ALTAVOCES (ALTOPARLANTES) MONTADOS EN UNA M	562	208	59	151	19
94013000	ASIENTOS GIRATORIOS DE ALTURA AJUSTABLE.	560	411	6	411	-
85283090	LOS DEMÁS VIDEOPROYECTORES	532	226	237	102	104
85273900	LOS DEMÁS APARAT. RECEP.RADIODIF. INCL.SEÑAL RADI	529	182	155	73	100
85209000	LOS DEMÁS APAR.GRAB.SONIDO, INCL.C/DISPOSIT. REPRO	517	240	228	26	1
84717010	UNIDADES DE MEMORIA DE DISCO	501	43	117	34	103
85199910	LECTORES DE DISCOS COMPACTOS	437	274	389	96	106
84713000	COMPTDOR DIGIT PORTÁT, P<= 10 K., C/ CPU, TECLADO	58	22	1.045	22	359
84716024	IMPRESORAS POR INYECCIÓN (CHORRO) DE TINTA	212	38	732	32	112

## PRINCIPALES PRODUCTOS IMPORTADOS DESDE MALASIA

(Miles de US\$ cif)

(Continuación)

CÓDIGO	DESCRIPCIÓN	2002	Ene-Jun 2002	Ene-Jun 2003	Abr-Jun 2002	Abr-Jun 2003
85427000	MICROESTRUCTURAS ELECTRÓNICAS	229	33	455	18	372
40151100	GUANTES PARA CIRUGIA, DE CAUCHO VULCANIZADO	265	101	391	67	160
83112000	ALAMBRE RELLENO PARA SOLDADURA DE ARCO, DE METAL C	387	312	272	149	175
	<b>SUBTOTAL</b>	<b>54.224</b>	<b>19.096</b>	<b>13.923</b>	<b>5.687</b>	<b>5.671</b>
	Otros Productos	17.077	8.512	7.956	4.239	3.692
	<b>TOTAL PAÍS</b>	<b>71.300</b>	<b>27.608</b>	<b>21.879</b>	<b>9.926</b>	<b>9.364</b>

Se incluyen los principales productos que hayan igualado o superado los US\$500.000 en el año 2002, o los US\$250.000 en período enero-junio de 2003.

## PRINCIPALES PRODUCTOS EXPORTADOS A PAKISTÁN

(Miles de US\$ fob)

CÓDIGO	DESCRIPCIÓN	2002	Ene-Jun 2002	Ene-Jun 2003	Abr-Jun 2002	Abr-Jun 2003
28100020	ÁCIDOS BÓRICOS.	210	46	131	11	77
28100010	ÓXIDOS DE BORO	35	35	-	-	-
34039100	LAS DEMÁS PREP. P/ TRAT. MAT. TEXT, CUERO Y PIEL U	20	10	29	-	15
29054200	PENTAERITRITOL (PENTAERITRITA)	17	-	56	-	20
83024290	LAS DEMÁS GUARNICIONES, HERRAJES Y ART. SIMIL., PA	12	-	-	-	-
30045020	LOS DEMÁS MEDIC. CON VITAMINAS PARA USO VETER., A	12	10	12	-	-
72166100	PERFILES OBTENIDOS EN FRÍO, DE PRODUCTOS LAMINADO	10	-	-	-	-
41021000	CUEROS Y PIELES EN BRUTO DE OVINO, CON LANA.	-	-	40	-	40
76020000	DESPERDICIOS Y DESECHOS DE ALUMINIO	-	-	18	-	18
48026112	LOS DEMÁS PAPELES, FIBRAS >10% DEL PESO, ROLLOS, P	-	-	14	-	-
	<b>SUBTOTAL</b>	<b>316</b>	<b>101</b>	<b>299</b>	<b>11</b>	<b>169</b>
	Otros Productos	18	9	5	2	2
	<b>TOTAL PAÍS</b>	<b>334</b>	<b>110</b>	<b>304</b>	<b>13</b>	<b>170</b>

Se incluyen los 50 principales productos que hayan igualado o superado los US\$10.000 en el año 2002, o los US\$5.000 en período enero-junio de 2003.

## PRINCIPALES PRODUCTOS IMPORTADOS DESDE PAKISTÁN

(Miles de US\$ cif)

CÓDIGO	DESCRIPCIÓN	2002	Ene-Jun 2002	Ene-Jun 2003	Abr-Jun 2002	Abr-Jun 2003
55134100	TEJ. F.DISC.POLIÉS.C< 85%, ESTAMP LGTO TAFET C/ALG	11.664	5.869	5.955	3.632	1.973
55095330	LOS DEMÁS HIL. F.DISC.POLIEST. C/ALGODÓN TIT<333,3	4.167	2.157	2.042	1.182	614
63022210	SÁBANAS Y FUNDAS, ESTAMPADAS, DE FIBRAS SINTÉTICAS	2.836	1.718	1.412	1.140	905
63026011	JUEGOS DE TOALLAS DIF DIMENSIONES, DE TEJIDO BUCLE	1.938	659	658	291	245
63026014	TOALLAS DIMENSIÓN >60<=160 CMS, DE TEJIDO BUCLE, A	1.721	165	317	147	113
55132100	TEJ. F.DISC.POLIÉS.C< 85% P.TEÑIDO LGTO TAFET C/AL	1.672	1.212	641	783	102
95066210	BALONES INFLABLES PARA FUTBOL	1.570	766	708	367	292
55131100	TEJ. F.DISC.POLIÉS.C< 85% P.CRUDO LGTO TAFET C/ALG	1.494	442	1.092	249	352
54078400	LOS DEMÁS TEJIDOS C/ FILAMENTOS SINTÉT.<85% C/ALGO	1.151	386	406	386	198
55095310	LOS DEMÁS HIL. F.DISC.POLIEST. C/ALGODÓN TIT>=416,	1.129	817	91	221	91
63023210	SÁBANAS Y FUNDAS, DE FIBR. SINTET. O ARTIF., EXC.	843	253	624	130	452
55144100	TEJ. F.DISC.POLIÉS.C< 85%, ESTAMP LGTO TAFET C/ALG	133	93	555	72	337
56031310	TELA S/TEJER, FILAM SINTÉT.O ARTIF., P>70<=150G/M2	88	-	285	-	216
41131000	CUEROS PREP. DPS CURTIDO O SECADO Y C.Y PIEL. APER	370	129	262	120	160
	<b>SUBTOTAL</b>	<b>30.776</b>	<b>14.664</b>	<b>15.047</b>	<b>8.721</b>	<b>6.051</b>
	Otros Productos	5.895	2.829	2.712	1.498	1.563
	<b>TOTAL PAÍS</b>	<b>36.671</b>	<b>17.493</b>	<b>17.759</b>	<b>10.219</b>	<b>7.615</b>

Se incluyen los principales productos que hayan igualado o superado los US\$500.000 en el año 2002, o los US\$250.000 en período enero-junio de 2003.

## PRINCIPALES PRODUCTOS EXPORTADOS A SINGAPUR

(Miles de US\$ fob)

CÓDIGO	DESCRIPCIÓN	2002	Ene-Jun 2002	Ene-Jun 2003	Abr-Jun 2002	Abr-Jun 2003
74031100	CÁTODOS Y SECCIONES DE CÁTODO, DE COBRE REFINADO	10.667	2.735	8.546	2.105	4.770
16041912	JUREL CON SALSA DE TOMATES, ENTERO O EN TROZOS, EX	7.922	3.779	5.134	2.423	3.712
16059090	LOS DEMÁS MOLUSCOS E INVERTEBR. ACUÁTICOS, PREP. O	7.006	3.618	4.499	1.741	1.653
47032100	PASTA QUÍM. CONIF. SULF. O SOSA, EXC. DISOLV., SEMIB	3.716	3.716	-	1.420	-
16059050	CARACOLES PREPARADOS O CONSERVADOS	1.206	558	741	283	301
13023100	AGARAGAR	787	248	204	121	86
22042121	VINO CABERNET SAUVIGNON, CAPACIDAD <= A 2 L	618	348	221	249	101
3032210	SALMONES DEL ATLÁNTICO Y DANUBIO, ENT., CONG., EX	443	163	364	92	164
3042052	FILETES DE SALMONES DEL ATLÁNTICO Y DANUBIO, CONGE	392	169	190	111	35
3054160	FILETES DE SALMONES DEL ATLÁNTICO Y DANUBIO, AHUM	268	111	164	35	27
26131010	CONCENTRADOS TOSTADOS DE MOLIBDENO	245	128	-	-	-
22042112	VINO CHARDONNAY, CAPACIDAD <= A 2 L	233	122	77	100	30
22042122	VINO MERLOT, CAPACIDAD <= A 2 L	214	105	111	71	39
16059040	LOCOS PREPARADOS O CONSERVADOS	46	-	600	-	246
3037912	MERO DESCAB. Y EVISC., CONG., EXCL. HÍGADO, HUEVAS	163	163	504	163	-
8061030	UVA FRESCA, VARIEDAD RED GLOBE	94	94	499	85	297
74040090	DESPERDICIOS Y DESECHOS DE COBRE	-	-	416	-	416
28342100	NITRATO DE POTASIO	-	-	251	-	60
8105000	KIWIS FRESCOS	103	47	158	47	158
3071022	OSTRAS DEL PACÍFICO, CONGELADAS	188	-	116	-	75
8094010	CIRUELAS FRESCAS	103	103	112	16	74
SUBTOTAL		34.415	16.208	22.907	9.061	12.243
Otros Productos		1.392	749	649	433	409
TOTAL PAÍS		35.807	16.957	23.557	9.493	12.652

Se incluyen los 50 principales productos que hayan igualado o superado los US\$200.000 en el año 2002, o los US\$100.000 en período enero-junio de 2003.

## PRINCIPALES PRODUCTOS IMPORTADOS DESDE SINGAPUR

(Miles de US\$ cif)

CÓDIGO	DESCRIPCIÓN	2002	Ene-Jun 2002	Ene-Jun 2003	Abr-Jun 2002	Abr-Jun 2003
85252030	TELÉFONOS CELULARES	3.289	3.265	1	1.144	1
84717010	UNIDADES DE MEMORIA DE DISCO	2.932	519	1.227	230	401
15162020	MANTECA VEGETAL Y SUS FRACCIONES	1.167	419	350	352	334
84733030	OTRAS PARTES PARA LAS IMPRESORAS DE L ÍTEM 8471.60	1.012	94	18	8	0
85273190	LOS DEMÁS APAR. RECEP RADIOD., INCL. RECIBAN SEÑAL	903	412	99	298	51
40012900	LOS DEMÁS CAUCHOS NATURALES EN OTRAS FORMAS	640	-	627	-	55
84733090	LAS DEMÁS PARTES Y ACCESORIOS DE MAQ. DE PART. 84,	630	349	24	134	7
85164010	PLANCHAS ELECTRICAS, DE VAPOR, DE USO DOMESTICO.	573	384	37	237	37
84709000	LAS DEMÁS MAQ. FRANQUEAR, EXP BOLETOS Y SIMIL. C/DIS	558	423	125	423	-
84705000	CAJAS REGISTRADORAS.	433	106	81	66	37
85252020	RADIORECEPTORES (TRANSCÉPTORES) UHF Y VHF	397	225	74	96	35
84238100	LOS DEMÁS APARATOS E INSTR. P. PESAR, CON CAP. <=	363	118	48	81	33
85254010	VIDEOCÁMARAS, INCLUIDAS LAS DE IMAGEN FIJA	360	29	-	29	-
94018010	LAS DEMÁS SILLAS	350	-	-	-	-
85061010	PILAS SEC. DE DIÓXIDO DE MN, TENSIÓN NOMINAL 1,5	317	51	306	36	101
84717090	LAS DEMÁS UNIDADES DE MEMORIA, EXCEPTO DISCOS O CI	314	268	101	122	31
56089000	LAS DEMÁS REDES DE MALLAS ANUDADAS, DE CORDELES O D	-	-	460	-	-
30043910	LOS DEMÁS MEDIC. C/ HORM. U OTROS DE 29.37 S/ANT.	-	-	447	-	-
15162030	ACEITES VEGETALES TOTAL O PARCIALMENTE REF. PARA O	-	-	344	-	109
85068010	LAS DEMÁS PILAS SECAS, DE TENSIÓN NOMINAL DE 1,5 V	266	-	240	-	89
94013000	ASIENTOS GIRATORIOS DE ALTURA AJUSTABLE.	-	-	227	-	88
39205100	LAS DEMÁS PLACAS DE POLI(METRACRILATO DE METILO)	29	-	207	-	85
85175090	LOS DEMÁS APAR. TELECOMUNIC. P/CORRIENTE PORTADORA	64	11	159	11	57
85251011	EMISORES PARA RADIOTELEFONIA	194	72	157	-	-
85427000	MICROESTRUCTURAS ELECTRÓNICAS	81	73	156	69	55

## PRINCIPALES PRODUCTOS IMPORTADOS DESDE SINGAPUR

(Miles de US\$ cif)

(Continuación)

CÓDIGO	DESCRIPCIÓN	2002	Ene-Jun 2002	Ene-Jun 2003	Abr-Jun 2002	Abr-Jun 2003
40092100	TUBOS CAUCHO VULC. S/ END., REFORZ. O COMB. C/ MET	168	16	155	-	106
38082010	FUNGICIDAS ACOND. VTA POR MENOR ENV. DE HASTA 5 K	116	39	155	-	31
<b>SUBTOTAL</b>		<b>15.157</b>	<b>6.873</b>	<b>5.824</b>	<b>3.335</b>	<b>1.746</b>
Otros Productos		8.468	4.602	2.958	2.561	1.534
<b>TOTAL PAÍS</b>		<b>23.625</b>	<b>11.475</b>	<b>8.783</b>	<b>5.896</b>	<b>3.279</b>

Se incluyen los principales productos que hayan igualado o superado los US\$300.000 en el año 2002, o los US\$150.000 en período enero-junio de 2003.

## PRINCIPALES PRODUCTOS EXPORTADOS A TAILANDIA

(Miles de US\$ fob)

CÓDIGO	DESCRIPCIÓN	2002	Ene-Jun 2002	Ene-Jun 2003	Abr-Jun 2002	Abr-Jun 2003
47031100	PASTA QUÍM. CONÍF. AL SULFATO O SODA, EX. P/ DIS	22.770	13.556	4.945	8.318	2.132
3032120	TRUCHAS DESCAB. Y EVISC. CONG., EXCL HÍG., HUEVAS	6.235	2.277	5.560	1.208	3.491
15042010	ACEITE DE PESCADO CRUDO	2.304	993	761	174	341
3042060	FILETES DE TRUCHA CONGELADOS	2.103	1.263	1.395	511	747
13023100	AGARAGAR	2.071	819	444	354	241
41041100	CUEROS PIELS CURTID. BOVINOS EQUINOS, E. HÚMEDO P	1.528	431	187	215	117
74031100	CÁTODOS Y SECCIONES DE CÁTODO, DE COBRE REFINADO	1.400	327	4.819	327	1.614
3042052	FILETES DE SALMONES DEL ATLÁNTICO Y DANUBIO, CONGE	1.136	509	270	232	6
3031120	SALMONES ROJOS DESCAB. Y EVISC. CONG., EXCL HÍG. Y	1.119	744	687	-	-
74199911	COSPELES DE ALEACIONES DE BASE DE COBRE, ALUMINIO,	1.097	-	-	-	-
41041900	LOS DEMÁS C. Y P. CURTIDOS DE BOVINOS O EQUINOS, E	898	445	400	215	112
22042121	VINO CABERNET SAUVIGNON, CAPACIDAD <= A 2 L	704	299	319	129	163
44071019	LAS DEMÁS MADERAS ASERRADAS DE PINO INSIG., DE ESP	660	381	461	248	339
20087019	LOS DEMÁS MELOCOTONES, INCLUSO LOS GRIÑONES CONSER	514	325	143	195	143
20084010	PERAS CONSERVADAS AL NATURAL O EN ALMÍBAR	500	210	143	210	143
3031920	LOS DEMÁS SALMONES DEL PACÍFICO DESCAB. Y EVISC. C	499	402	506	83	10
48010010	PAPEL PRENSA EN BOBINAS	480	19	566	-	371
16059090	LOS DEMÁS MOLUSCOS E INVERTEBR. ACUÁTICOS, PREP. O	452	277	341	91	88
47032100	PASTA QUÍM. CONÍF. SULF. O SOSA, EXC. DISOLV., SEMIB	385	166	135	166	135
8061030	UVA FRESCA, VARIEDAD RED GLOBE	351	351	360	306	346
31059010	NITRATO SÓDICO POTÁSICO (SALITRE)	329	58	89	58	30
3049062	LAS DEMÁS CARNES DE TRUCHA	-	-	449	-	449
23012012	HARINA DE PESCADO, CONT. PROT. >= 66% EN PESO, NO A	253	253	248	-	132
41015000	CUEROS Y PIEL. ENT. BRUTO, BOVINOS Y EQUINOS P. UNIT	118	-	183	-	153
3032130	TROZOS DE TRUCHAS CONG., EXCLUIDOS HÍGADOS, HUEVAS	10	-	179	-	179
28342100	NITRATO DE POTASIO	138	-	174	-	158
96092000	MINAS PARA LAPICES O PORTAMINAS	-	-	151	-	122
<b>SUBTOTAL</b>		<b>48.054</b>	<b>24.107</b>	<b>23.916</b>	<b>13.042</b>	<b>11.762</b>
Otros Productos		2.491	1.478	1.372	712	645
<b>TOTAL PAÍS</b>		<b>50.545</b>	<b>25.585</b>	<b>25.288</b>	<b>13.754</b>	<b>12.408</b>

Se incluyen los 50 principales productos que hayan igualado o superado los US\$300.000 en el año 2002, o los US\$150.000 en período enero-junio de 2003.

## PRINCIPALES PRODUCTOS IMPORTADOS DESDE TAILANDIA

(Miles de US\$ cif)

CÓDIGO	DESCRIPCIÓN	2002	Ene-Jun 2002	Ene-Jun 2003	Abr-Jun 2002	Abr-Jun 2003
87042121	CAMIONETAS, M. ÉMB., ENC. COMP., C. MAX <= 5 T.C.U. > 50	31.615	16.892	6.487	9.419	5.983
25231000	CEMENTOS SIN PULVERIZAR (CLINKER)	6.977	4.101	-	1.359	-
25232900	LOS DEMÁS CEMENTO PORTLAND, EXC. EL COLOREADO ARTI	5.649	2.726	6.395	1.546	1.511
10063010	ARROZ SEMIBLANQ. O BLANQ., CONT. GRANO PART. < 5% E	4.748	4.739	5.834	2.574	460

## PRINCIPALES PRODUCTOS IMPORTADOS DESDE TAILANDIA

(Miles de US\$ cif)

CÓDIGO	DESCRIPCIÓN	2002	Ene-Jun 2002	Ene-Jun 2003	Abr-Jun 2002	Abr-Jun 2003
84501121	MÁQUINAS LAVAR ROPA AUTOM.C/TAMBOR PLAST INOX, CAP	2.403	1.548	285	1.010	-
84716031	MONITORES (U.REPRES.VISUAL) C/TUBOS RAYOS CATÓDIC	2.159	1.877	102	564	59
25232100	CEMENTO PORTLAND BLANCO, INCLUSO COLOREADO ARTIFIC	1.710	1.672	-	25	-
85173010	CENTRALES DE COMPUTACION AUTOMÁTICA.	1.466	735	183	584	97
20082011	PIÑAS CONSERVADAS AL NATURAL O EN ALMÍBAR, EN RODA	1.322	934	1.187	260	658
16042010	LAS DEMÁS PREPARACIONES Y CONSERVAS DE ATÚN	1.210	623	523	199	220
16041410	ATUNES ENTEROS O EN TROZOS, EXCEPTO PICADOS	1.153	474	701	294	353
84281010	ASCENSORES SIN CABINA NI CONTRAPESO.	957	404	534	140	149
87043121	CAMIONETAS M.ÉMBOLO, ENC.CHISPA,C.MAX<=5T,C.UTIL>5	913	685	949	13	304
90014000	LENTES DE VIDRIO PARA GAFAS, SIN MONTAR.	907	457	385	236	99
20094900	LOS DEMÁS JUGOS DE PIÑA SIN FERMENTAR Y SIN ALCOHO	752	324	213	250	121
90015000	LENTES DE OTRAS MATERIAS PARA GAFAS, SIN MONTAR	724	410	448	198	240
84716032	MONITORES (U.REPRES.VISUAL), CRISTAL LIQUIDO, COLO	692	140	181	87	9
84501111	MÁQUINAS LAVAR ROPA AUTOM.C/TAMBOR ACERO INOX, CAP	598	-	1.339	-	869
39232110	BOLSAS DE POLÍMEROS DE ETILENO	586	0	499	-	498
84716024	IMPRESORAS POR INYECCIÓN (CHORRO) DE TINTA	554	412	66	186	32
40115000	NEUMÁTICOS NUEVOS DE CAUCHO DEL TIPO UTILIZ. EN BIC	531	269	232	80	131
40141000	PRESERVATIVOS, DE CAUCHO VULCANIZADO SIN ENDURECER	521	261	253	115	180
85211020	LOS DEMÁS VIDEO REC. IMAGEN SONIDO CINTA MAGNÉT. C	509	173	98	173	28
84186990	MAT.MAQ.Y APAR.P/ FRÍO, AUNQUE NO SEAN ELECTR.:BO	501	444	43	-	-
10064000	ARROZ PARTIDO	-	-	1.330	-	1.245
85252030	TELÉFONOS CELULARES	-	-	1.185	-	-
40012900	LOS DEMÁS CAUCHOS NATURALES EN OTRAS FORMAS	81	62	542	62	336
20082019	LAS DEMÁS PIÑAS CONSERVADAS AL NATURAL O EN ALMÍBA	194	177	323	11	308
84733020	PARTES INCL.PLACA FRONT.Y DISP. SEGUR P/CIRC.MODUL	239	0	274	0	160
85171990	LOS DEMÁS TELÉFONOS DE USUARIO	348	260	272	205	149
85179090	LAS DEMÁS PART.APAR.ELECT.TELEFONÍA O TELEGRAFÍA Y	64	37	270	27	104
40012200	CAUCHOS TÉCNICAMENTE ESPECIFICADOS (TSNR)	136	29	270	-	247
	<b>SUBTOTAL</b>	<b>70.220</b>	<b>40.865</b>	<b>31.403</b>	<b>19.617</b>	<b>14.550</b>
	Otros Productos	23.733	11.710	10.907	5.438	5.760
	<b>TOTAL PAÍS</b>	<b>93.953</b>	<b>52.575</b>	<b>42.310</b>	<b>25.056</b>	<b>20.310</b>

Se incluyen los principales productos que hayan igualado o superado los US\$500.000 en el año 2002, o los US\$250.000 en período enero-junio de 2003.

## PRINCIPALES PRODUCTOS EXPORTADOS A TAIWÁN

(Miles de US\$ fob)

CÓDIGO	DESCRIPCIÓN	2002	Ene-Jun 2002	Ene-Jun 2003	Abr-Jun 2002	Abr-Jun 2003
74031100	CÁTODOS Y SECCIONES DE CÁTODO, DE COBRE REFINADO	345.251	176.146	172.789	120.029	88.873
23012012	HARINA DE PESCADO, CONT. PROT.>= 66% EN PESO, NO A	29.672	18.681	15.378	9.413	6.232
47031100	PASTA QUÍM. CONÍF. AL SULFATO O SODA, EX. P/ DIS	24.006	10.208	6.368	5.575	5.178
47032100	PASTA QUÍM.CONÍF. SULF.O SOSA,EXC. DISOLV., SEMIB	19.881	8.642	11.406	3.839	5.693
23012013	HARINA DE PESCADO, CONT. PROT. >68% EN PESO, NO AL	17.542	8.512	11.196	4.712	7.881
47032900	PASTA QUÍM.NO CONÍF. SULF.O SOSA,EXC. DIS., SEMIB	15.973	6.534	11.016	3.263	7.504
8081040	MANZANAS FRESCAS, VARIEDAD FUJI	12.964	7.057	9.485	7.057	9.485
44071019	LAS DEMÁS MADERAS ASERRADAS DE PINO INSIG., DE ESP	9.140	3.696	4.387	1.945	2.603
3061421	CENTOLLA CONGELADA	7.506	337	288	-	-
8061030	UVA FRESCA, VARIEDAD RED GLOBE	6.985	6.884	7.984	2.681	4.896
23012011	HARINA DE PESCADO, CONT. PROT.< 66% DEL PESO, NO A	5.740	2.755	2.414	1.224	1.415
8092000	CEREZAS FRESCAS	4.559	2.226	2.068	-	-
16059040	LOCOS PREPARADOS O CONSERVADOS	4.348	529	293	309	293
3032210	SALMONES DEL ATLÁNTICO Y DANUBIO, ENT., CONG., EX	4.033	2.105	2.034	1.076	864
26131010	CONCENTRADOS TOSTADOS DE MOLIBDENO	3.216	1.273	1.561	675	1.061
16059050	CARACOLES PREPARADOS O CONSERVADOS	2.037	809	895	373	291
3079931	LOCOS CONGELADOS	1.563	351	190	-	-
16051026	CENTOLLA CONSERVADA CONGELADA	1.423	30	118	-	-

**PRINCIPALES PRODUCTOS EXPORTADOS A TAIWÁN**

(Miles de US\$ fob)

(Continuación)

CÓDIGO	DESCRIPCIÓN	2002	Ene-Jun 2002	Ene-Jun 2003	Abr-Jun 2002	Abr-Jun 2003
8094010	CIRUELAS FRESCAS	1.409	1.409	1.215	44	33
8093010	NECTARINES FRESCOS	1.070	1.062	1.393	97	193
12122080	ALGA DURVILLAEA ANTARCTICA, FRESCAS O SECAS, ALIM.	912	660	645	240	245
6011011	BULBOS DE LILIUUM, EN REPOSO VEGETATIVO	824	-	-	-	-
16059090	LOS DEMÁS MOLUSCOS E INVERTEBR. ACUÁTICOS, PREP. O	822	423	337	214	159
44112100	TABLEROS FIBRA DENS > 0,5 y <= 0,8 G/CM3., SIN TRA	772	689	49	689	49
14049020	MUSGOS SEC., DIST. USADOS PARA RAMOS Y ADORNOS Y D	759	425	494	289	288
15042010	ACEITE DE PESCADO CRUDO	733	374	523	349	291
44111100	TABLERO FIBRA DENS >0.8 G/CM3, S/ TRAB. MEC. NI RE	589	446	71	382	36
20029011	PURÉS Y JUGOS TOMATE, VALOR BRIX <30% PREPAR. O CO	559	195	1.648	127	1.112
3032220	SALMONES DEL ATLÁNTICO Y DANUBIO, DESCAB. Y EVISC.	553	384	386	82	267
22042121	VINO CABERNET SAUVIGNON, CAPACIDAD <= A 2 L	508	204	460	134	280
8105000	KIWIS FRESCOS	501	501	512	501	494
44121910	MADERA CONTRACHAP.C/HOJA EXTERNA CONIFERAS, ESP. <	475	475	-	231	-
8109050	PLUMCOTS FRESCOS	442	442	170	-	-
8093020	MELOCOTONES (DURAZNOS), FRESCOS	416	416	246	41	4
3031920	LOS DEMÁS SALMONES DEL PACÍFICO DESCAB. Y EVISC. C	415	415	-	261	-
3074990	JIBIAS, GLOBITOS, CALAMARES Y POTAS SECAS, SALADAS	66	6	421	-	409
76020000	DESPERDICIOS Y DESECHOS DE ALUMINIO	309	181	347	110	233
3032120	TRUCHAS DESCAB. Y EVISC. CONG., EXCL HÍG., HUEVAS	249	151	304	151	245
SUBTOTAL		528.223	265.633	269.093	166.115	146.608
Otros Productos		6.519	3.889	2.484	1.829	1.630
TOTAL PAÍS		534.742	269.521	271.576	167.944	148.238

Se incluyen los 50 principales productos que hayan igualado o superado los US\$400.000 en el año 2002, o los US\$200.000 en periodo enero-junio de 2003.

**PRINCIPALES PRODUCTOS IMPORTADOS DESDE TAIWÁN**

(Miles de US\$ cif)

CÓDIGO	DESCRIPCIÓN	2002	Ene-Jun 2002	Ene-Jun 2003	Abr-Jun 2002	Abr-Jun 2003
84713000	COMPTDOR DIGIT PORTÁT, P<= 10 K., C/ CPU, TECLADO	5.258	1.887	1.269	1.153	845
85232019	LOS DEMÁS DISCOS MAGNETICOS, SIN GRABAR, RÍGIDOS	3.244	1.396	1.305	783	582
52094210	TEJ.H.COLOR MEZCLILLA, C. ALGODÓN >=85%, PESO>200<	3.109	1.440	1.408	670	578
73064000	LOS DEMÁS TUBOS Y PERF.HUECOS,SOLDADOS SECC.CIRC.	2.515	1.134	1.386	756	704
39199020	LAS DEMÁS PLACAS, LÁMINAS, PEL. AUTOAD., DE POL. D	2.460	1.285	1.507	953	803
84733090	LAS DEMÁS PARTES Y ACCESORIOS DE MAQ. DE PART. 84,	2.414	1.251	791	720	294
95069110	ARTICULOS Y MATERIAL P. CULTURA FÍSICA	2.350	973	981	461	626
39269090	LAS DEMÁS MANUFACTURAS DE PLASTICO YOTRAS DE P. 3	2.286	1.175	1.014	703	603
55032000	FIBRAS DE POLIESTER, DISCONTINUAS, SIN CARDAR NI P	2.155	1.015	1.089	681	611
39076000	POLITERFTALATO DE ETILENO	2.136	798	2.244	299	1.082
85232011	DISCO MAG.S/GRABAR RÍG.C/REV. METÁL.COERS.>600 DIA	2.045	1.256	1.232	761	465
60063200	LOS DEMÁS TEJIDOS DE PUNTO, DE FIBRAS SINTÉTICAS,	2.025	1.734	1.400	920	722
56081110	REDES PARA LA PESCA, DE MATERIA TEXTIL SINTÉTICA	1.988	610	966	113	231
85421000	TARJETAS PROVISTAS DE UN CIRCUITO INTEGRADO ELECTR	1.920	1.253	492	462	193
39201020	LAS DEMÁS PLACAS DE POLÍMEROS DE ETILENO DE DENSID	1.890	1.815	10	263	4
73181500	LOS DEMÁS ARTICULOS ROSCADOS , DE FUNDICION, HE O	1.786	917	800	287	275
84521000	MÁQUINAS DE COSER DOMÉSTICAS	1.644	803	438	690	153
85252030	TELÉFONOS CELULARES	1.621	0	6.163	0	2.803
84714190	LOS DEMÁS COMPUTADORES DIGIT., C/CPU , U ENTRADA Y	1.564	864	527	376	162
73239300	ARTICULOS DE USO DOMESTICO Y SUS PARTES, DE ACERO	1.490	1.378	224	36	118
87149990	LAS DEMÁS PARTES Y ACCESORIOS DE VEHIC. PARTIDAS 8	1.447	668	376	364	175
85175010	MODEMS PARA MAQ.PROCESADORAS DE DATOS PART. 84.71	1.425	1.159	381	996	6
85122030	LOS DEMÁS APAR. ALUMBRADO O SEÑAL. VISUAL P/VEH. P	1.366	616	738	339	390
39069000	LOS DEMÁS POLÍMEROS ACRÍLICOS, EN FORMAS PRIMARIAS	1.358	486	839	386	367
84818099	LOS DEMÁS ART. DE GRIFERIA Y ORGANOS SIMIL., PARA	1.309	664	894	503	412

## PRINCIPALES PRODUCTOS IMPORTADOS DESDE TAIWÁN

(Miles de US\$ cif)

(Continuación)

CÓDIGO	DESCRIPCIÓN	2002	Ene-Jun 2002	Ene-Jun 2003	Abr-Jun 2002	Abr-Jun 2003
85438990	LAS DEMÁS MAQ. Y APAR. ELECTR. CON UNA FUNCIÓN PR	1.250	1.206	75	1.131	32
85071010	ACUMUL. ELECTR.PB. USADOS P/ARRANQUE MOT.ÉMBOLO E	1.222	580	708	303	331
54075210	LOS DEMÁS TEJIDOS C/FILAM. POLIEST.TEXT,TEÑIDOS P<	1.190	374	860	260	435
55121910	LOS DEMÁS TEJIDOS C/FIBRAS DISC.POLIESTER >=85% P.	1.178	701	468	402	284
54075220	LOS DEMÁS TEJ.C/FILAM. POLIEST.TEXT,TEÑIDOS P>200<	1.103	625	594	247	306
73181400	TORNILLOS TALADRADORES,DE FUNDICION, DE HE O ACERO	1.078	601	346	294	204
54023300	HILADO TEXTURADO DE POLIESTER, EXC. VENTAAL POR M	1.070	612	552	309	227
87089990	LAS DEMÁS PART. Y ACCESORIOS VEH. AUTOM, PART. 87.	1.049	494	515	302	313
39012000	POLIETILENO DE DENSIDAD >= A 0,94	466	68	742	68	607
39031100	POLIESTIRENO EXPANDIBLE, EN FORMAS PRIMARIAS	16	-	676	-	404
52114200	TEJ. ALG., H. COLOR, C<85%, MEZ.C/F.ARTIF., MEZO.,	810	254	671	198	335
64039992	LOS DEMÁS CALZADOS PLANTILLA DE LONG. >=A 24 CM, P	767	181	560	24	348
84717010	UNIDADES DE MEMORIA DE DISCO	946	594	528	233	211
	<b>SUBTOTAL</b>	<b>64.952</b>	<b>32.867</b>	<b>35.775</b>	<b>17.444</b>	<b>17.239</b>
	Otros Productos	104.300	50.968	47.656	26.302	23.260
	<b>TOTAL PAÍS</b>	<b>169.252</b>	<b>83.835</b>	<b>83.431</b>	<b>43.746</b>	<b>40.499</b>

Se incluyen los principales productos que hayan igualado o superado el US\$1.000.000 en el año 2002, o los US\$250.000 en período enero-junio de 2003.



## FORMULARIO

### SUSCRIPCIÓN A INDICADORES DE COMERCIO EXTERIOR

Señores  
Departamento Publicaciones, Banco Central de Chile  
Agustinas 1180, Casilla 967  
Fax: 56-2-670-2231 o 56-2-670-2099  
Santiago - CHILE  
www.bcentral.cl  
bcch@bcentral.cl

Solicito suscribirme a Indicadores de Comercio Exterior a partir del mes de  y por el periodo de  año(s).

Nombre o razón social

RUT

Dirección

Ciudad  País

Adjunto cheque cruzado y nominativo a nombre de Banco Central de Chile por la cantidad de:

\$

US\$

Cheque N°

Banco

Agradeceré enviar los ejemplares a:

Nombre

Dirección

Casilla

Ciudad  País

#### Precios

Suscripción anual (12 ejemplares)	\$55.000 US\$250,00 (*)
-----------------------------------	----------------------------

Valor por ejemplar	\$5.500 US\$25,00 (*)
--------------------	--------------------------

(\*) Incluye despacho por vía aérea.