

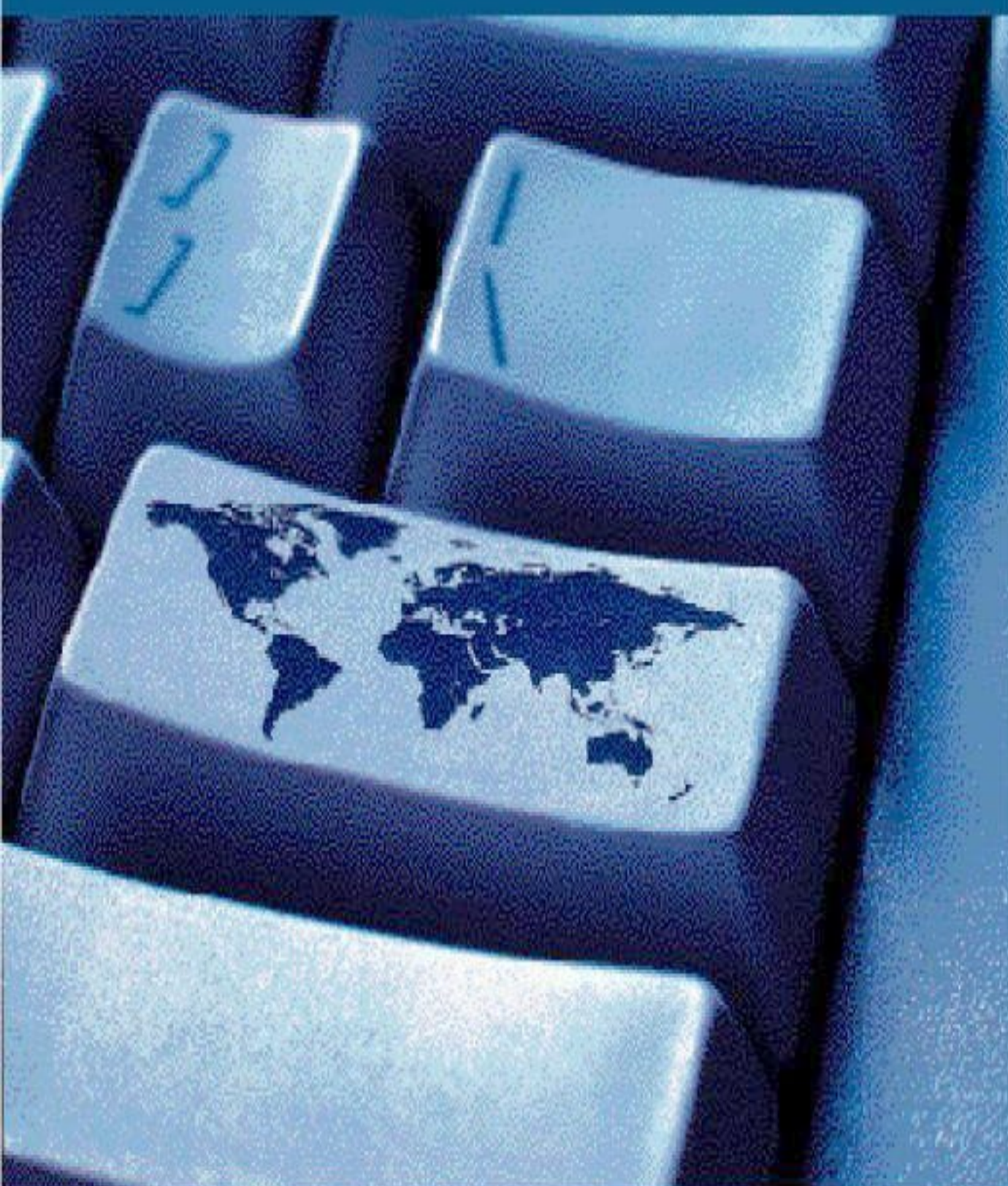

BANCO CENTRAL DE CHILE

# Indicadores de Comercio Exterior



Octubre 2003



BANCO CENTRAL DE CHILE

# Indicadores de Comercio Exterior

Octubre 2003

*Publicación editada por el Departamento Publicaciones  
de la Gerencia de División Estudios  
del Banco Central de Chile*

**DIRECTOR Y REPRESENTANTE LEGAL  
JORGE COURT LARENAS (I)**

### Precios

	CHILE	EXTERIOR (*)
Cada ejemplar	\$ 5.500	US\$25
Suscripción anual	\$ 55.000	US\$250

(\*) Incluye despacho por vía aérea.

La adquisición de ejemplares o de suscripciones de esta publicación debe ser solicitada directamente al Departamento Publicaciones del Banco Central de Chile, Huérfanos 1175, primer piso, o a la casilla postal 967, Santiago - Chile.

El Banco Central de Chile no mantiene convenios de ninguna naturaleza para la representación o comercialización de sus publicaciones con otras empresas o instituciones.

ISSN: 0716-2405

Edición de 550 ejemplares

Impreso en Chile

BANCO CENTRAL DE CHILE  
Agustinas 1180, Santiago, Chile  
Casilla postal 967, Santiago, Chile  
Tel: 56-2-670 2000  
Fax: 56-2-670 2231  
[www.bcentral.cl](http://www.bcentral.cl)  
[bcch@bcentral.cl](mailto:bcch@bcentral.cl)

El formulario para suscripción se encuentra en la última página de cada ejemplar.  
PROHIBIDA SU REPRODUCCIÓN POR CUALQUIER MEDIO.

## Contenido

### **1703 INTRODUCCIÓN**

### **1705 I EVOLUCIÓN DEL COMERCIO EXTERIOR**

### **1717 II ESTUDIOS ESPECIALES**

- 1719 Importación de petróleo crudo, gas natural y combustibles derivados
- 1727 Situación del Sector Automotor

### **1739 III ESTADÍSTICAS DE COMERCIO EXTERIOR**

#### 1741 Exportaciones

- 1743 Resumen de las exportaciones de Chile
- 1744 Exportaciones de Chile clasificadas de acuerdo con la CIIU
- 1745 Exportaciones de Chile clasificadas por país de destino
- 1746 Principales países de destino de las exportaciones de Chile
- 1747 Exportaciones de los principales productos clasificados de acuerdo con la CIIU

#### 1779 Importaciones

- 1781 Resumen de las importaciones de Chile
- 1782 Importaciones de Chile clasificadas de acuerdo con la CIIU
- 1783 Importaciones de Chile clasificadas por país de origen
- 1784 Principales países de origen de las importaciones de Chile
- 1785 Importaciones de los principales productos ordenadas según clasificación CIIU

### **1847 IV ESTADÍSTICAS ESPECIALES**

- 1849 Principales productos exportados por Chile
- 1849 Principales productos importados por Chile
- 1861 Intercambio comercial con la Unión Europea
- 1889 Intercambio comercial con Europa Oriental

### **1899 FORMULARIO DE SUSCRIPCIÓN**



## INTRODUCCIÓN

Las estadísticas sobre exportaciones e importaciones de Chile contenidas en esta publicación han sido extraídas de los siguientes documentos: Declaración de Exportación o Declaración Única de Salida (DUS), Informe de Variación de Valor de la Declaración de Exportación (IVV), Declaración de Ingreso, Solicitud de Traslado a Zona Franca y Solicitud de Reexpedición.

Las estadísticas de exportación se construyen considerando el documento Declaración de Exportación o DUS y el IVV ajustado a la fecha de legalización de la Declaración de Exportación asociada - excluidas las exportaciones de servicios - y se expresan a nivel fob. A estas cifras se incorporan las exportaciones vía zonas francas, y se ajustan los Bienes adquiridos en puerto por medios de transporte.

Las estadísticas de importaciones se construyen considerando las Declaraciones de Ingreso (exceptuando las reimportaciones y los servicios), Solicitud de Traslado a Zona Franca y Solicitud de Reexpedición, y se expresan a nivel cif.

Los precios medios que figuran en esta publicación deben entenderse como referencias, debido a que para su cálculo se utiliza el cociente entre el monto en dólares y la cantidad física correspondiente. Por esta razón, no se presenta el precio para aquellos productos considerados no homogéneos.

A partir de enero del 2000, los cuadros que se incluyen en esta publicación presentan la información de exportaciones e importaciones ordenada según la Clasificación Internacional Industrial Uniforme (CIIU), revisión 2. Cabe señalar, adicionalmente, que desde enero de 1990 se adoptó el Sistema Armonizado de Designación y Codificación de Mercancías (SADCM) en reemplazo de la Nomenclatura Arancelaria de Bruselas (NAB).

Asimismo, cabe destacar que esta publicación, a partir de enero del 2002, incluye modificaciones producto de los cambios que tuvo el Arancel Aduanero, vigentes a partir del uno de enero de 2002.





# I. EVOLUCIÓN DEL COMERCIO EXTERIOR







## Evolución del Comercio Exterior

PERÍODO: OCTUBRE 2003

El comercio global de Chile —equivalente a la sumatoria de las exportaciones más las importaciones— alcanzó a US\$33.622,3 millones en los primeros diez meses de 2003, lo que significó un alza de 13,3% respecto de los US\$29.682,5 millones registrados en igual período de 2002.

Esta variación se explica por aumentos de US\$2.114,6 millones en las exportaciones y de US\$1.825,2 millones en las importaciones, según se puede constatar en las cifras del cuadro 1 que se presenta a continuación:

CUADRO 1	RESUMEN DEL COMERCIO EXTERIOR DE CHILE						
	(Millones de US\$)						
Ítem	1999	2000	2001	2002	ENERO-OCTUBRE		
					2002	2003	% Var. 03/02
<b>1. EXPORTACIONES (fob)</b>	<b>17.170,1</b>	<b>19.205,7</b>	<b>18.393,6</b>	<b>18.430,8</b>	<b>15.395,4</b>	<b>17.510,0</b>	<b>13,7</b>
Agricultura, fruticultura, ganadería, silvicultura y pesca extractiva	1.719,2	1.691,2	1.716,7	1.795,3	1.573,0	1.681,6	6,9
Minería	7.074,2	8.346,5	7.511,1	7.322,5	6.125,3	7.058,5	15,2
Industria (*)	7.304,0	8.170,0	8.206,4	8.351,9	6.898,9	7.900,5	14,5
Otros	0,8	0,7	2,0	0,9	0,7	0,5	-39,3
Zona franca	1.071,8	997,3	957,4	960,2	797,5	869,0	9,0
<b>2. IMPORTACIONES (cif)</b>	<b>15.805,2</b>	<b>18.445,4</b>	<b>17.783,5</b>	<b>17.172,7</b>	<b>14.287,1</b>	<b>16.112,3</b>	<b>12,8</b>
Agricultura, fruticultura, ganadería, silvicultura y pesca extractiva	397,7	381,2	332,1	344,9	304,6	321,0	5,4
Minería	1.525,2	2.418,8	2.209,0	2.114,2	1.703,0	2.328,6	36,7
Industria	12.047,4	13.958,2	13.530,8	13.087,5	10.961,0	11.886,6	8,4
Otros	558,4	534,5	606,4	646,2	516,5	536,2	3,8
Zona franca	1.276,5	1.152,8	1.105,2	979,9	802,0	1.039,9	29,7
<b>3. INTERCAMBIO GLOBAL</b>	<b>32.975,3</b>	<b>37.651,1</b>	<b>36.177,1</b>	<b>35.603,5</b>	<b>29.682,5</b>	<b>33.622,3</b>	<b>13,3</b>

(\*) Incluye "rancho de naves".

## EXPORTACIONES

Las exportaciones totalizaron US\$17.510,0 millones en los primeros diez meses de 2003 (incluyendo en este monto aquellas efectuadas por zona franca), monto 13,7% superior a los US\$15.395,4 millones generados en igual lapso de 2002. Este comportamiento derivó de alzas de: US\$108,6 millones en agricultura, fruticultura, ganadería, silvicultura y pesca extractiva; US\$933,2 millones en minería; US\$1.001,6

millones en productos industriales, y US\$71,5 millones en zona franca y una baja de US\$0,3 millón en el rubro "otros".

La participación relativa de los distintos sectores en los períodos comparados, experimentó las siguientes fluctuaciones:

Sector	ENERO-OCTUBRE (%)	
	2002	2003
Agricultura, fruticultura, ganadería, silvicultura y pesca extractiva	10,2	9,6
Minería	39,8	40,3
Industria	44,8	45,1
Zona franca	5,2	5,0
<b>Total</b>	<b>100,0</b>	<b>100,0</b>

Las mercaderías provenientes de la agricultura, fruticultura, ganadería, silvicultura y pesca extractiva registraron embarques por US\$1.681,6 millones en los primeros diez meses de 2003, cifra 6,9% por encima de los

US\$1.573,0 millones de igual período del año 2002. Al respecto, cabe señalar que dicha tendencia resultó de las variaciones registradas principalmente por los productos que se detallan a continuación:

Producto	VARIACIÓN (Enero-Octubre 2003/2002)			
	Cantidad (%)	Precio fob (%)	Monto fob (%)	(Millones de US\$)
Rollizos de conífera para aserrar	-95	32	-93	-6,1
Rollizos para pulpa distinta de la de conífera	-58	6	-56	-5,1
Kiwis	-4	12	7	5,1
Algas <i>Gracilaria</i> , <i>Lessonia</i> e <i>Iridaea</i>	49	8	61	5,1
Semilla de hortalizas	14	4	19	5,4
Arándano	-19	47	19	5,9
Palta	44	-17	20	13,7
Miel natural	70	81	209	17,5
Uva	7	-4	3	18,3
Manzana	10	3	13	33,1
<b>Total</b>				<b>93,0</b>

Por su parte, la exportación de productos mineros totalizó US\$7.058,5 millones en los primeros diez meses de 2003, cifra 15,2% superior a la del mismo período del año

precedente, que alcanzó a US\$6.125,3 millones. Lo anterior, debido fundamentalmente, a las fluctuaciones de los siguientes productos:

Producto	VARIACIÓN (Enero-Octubre 2003/2002)			Monto fob (Millones de US\$)
	Cantidad (%)	Precio fob (%)		
Sal marina y de mesa	89	-14	63	15,2
Yodo	30	-12	15	15,5
Concentrado de molibdeno sin tostar	12	29	45	16,1
Óxido de molibdeno	-1	13	11	18,7
Mineral de plata	358	-8	320	19,1
Oro metálico	25	-6	17	34,2
Cátodos de cobre refinado	-4	6	2	68,2
Cobre para el afino	52	3	57	121,3
<b>Total</b>				<b>308,3</b>

La exportación de productos industriales llegó a US\$7.900,5 millones en los primeros diez meses de 2003, cifra 14,5% superior a la de igual lapso del año precedente,

que alcanzó a US\$6.898,9 millones. Lo anterior, debido fundamentalmente a las fluctuaciones de los siguientes subgrupos:

Subgrupo	Variación (Millones de US\$ fob)
Industria alimentaria, bebidas, licores y tabaco	386,1
Industria textil, prendas de vestir y de cuero	6,6
Forestales y muebles de madera	90,3
Celulosa, papel, cartón, editoriales e imprenta	96,0
Productos químicos básicos y preparados, petróleo y derivados, caucho y plástico	392,3
Productos de barro, loza y porcelana, vidrio y productos minerales no metálicos	10,1
Industria básica del hierro y del acero e industria básica de metales no ferrosos	54,6
Productos metálicos, maquinaria, equipos, material eléctrico, instrumentos de medida y material de transporte	-24,6
Otras manufacturas	-9,9
<b>Variación global</b>	<b>1.001,6</b>

El comportamiento del sector industrial descrito anteriormente, se vio influido principalmente por las

variaciones de los siguientes productos:

Producto	VARIACIÓN (Enero-Octubre 2003/2002)			Monto fob (Millones de US\$)
	Cantidad (%)	Precio fob (%)		
Barcos pesqueros	-100	-	-100	-29,5
Petróleo diésel	61	8	74	29,7
Trucha	3	19	22	31,1
Tableros de fibra de madera	36	-5	29	32,6
Carne de cerdo fresca, congelada o refrigerada	34	4	39	34,1
Vino con denominación de origen	9	0	9	34,9
Aceite combustible residual pesado ( <i>fuel oil</i> )	215	19	273	37,1
Madera aserrada de pino insigne	24	-10	12	39,2
Celulosa blanqueada y semiblanqueada de conífera	-22	47	15	64,3
Filete de salmón fresco o refrigerado	11	14	27	67,3
<b>Total</b>				<b>340,7</b>

## IMPORTACIONES

Las importaciones del país alcanzaron a US\$16.112,3 millones en los primeros diez meses de 2003 (incluyendo aquellas efectuadas desde zona franca), con un aumento de 12,8% en relación con el monto alcanzado en igual período de 2002 (US\$14.287,1 millones). Lo anterior fue el resultado de alzas de: US\$16,5 millones en agricultura, fruticultura, ganadería, silvicultura y pesca extractiva;

US\$625,6 millones en minería; US\$925,6 millones en productos industriales; US\$19,6 millones en el rubro "otros", y US\$237,9 millones en zona franca.

La participación relativa de los distintos sectores en los períodos comparados, acusó las siguientes fluctuaciones:

Sector	ENERO-OCTUBRE (%)	
	2002	2003
Agricultura, fruticultura, ganadería, silvicultura y pesca extractiva	2,1	2,0
Minería	11,9	14,5
Industria	76,7	73,8
Otros	3,6	3,3
Zona franca	5,6	6,5
<b>Total</b>	<b>100,0</b>	<b>100,0</b>

La importación de bienes correspondientes al sector agricultura, fruticultura, ganadería, silvicultura y pesca extractiva alcanzó a US\$321,0 millones en el periodo enero-

octubre de 2003, esto es, 5,4% por sobre los US\$304,6 millones de igual lapso en 2002, debido a las fluctuaciones registradas por los siguientes productos:

Producto	VARIACIÓN (Enero-Octubre 2003/2002)			
	Cantidad (%)	Precio cif (%)	Monto cif (%)	Monto cif (Millones de US\$)
Los demás trigos	74	13	97	28,7
Caucho y látex natural	13	35	53	4,6
Cebada	30	20	56	3,8
Maíz para siembra	15	12	29	1,8
Huevas y lechas de pescado	85	24	129	1,7
Almendras sin cáscara	43	37	96	1,2
Café, sin tostar ni descafeinar	8	2	11	1,1
Lenteja	-17	46	21	1,0
Yerba mate	-4	-17	-20	-1,0
Plátano	4	-21	-18	-5,0
Los demás maíces	-27	7	-22	-25,8
<b>Total</b>				<b>12,2</b>

Los productos mineros importados alcanzaron a US\$2.328,6 millones en los primeros diez meses de 2003, lo que significó un alza de 36,7% respecto de los

US\$1.703,0 millones de igual lapso en 2002, debido a las variaciones registradas por los siguientes productos:

Producto	VARIACIÓN (Enero-Octubre 2003/2002)			
	Cantidad (%)	Precio cif (%)	Monto cif (%)	Monto cif (Millones de US\$)
Petróleo crudo	14	26	43	544,6
Gas natural en estado gaseoso	11	5	16	43,7
Concentrado sin tostar de molibdeno	75	39	144	37,7
Hulla bituminosa	11	-5	5	4,8
Mineral de cobre	-27	80	31	2,1
Mineral de cromo	78	13	102	1,0
Magnesita calcinada a muerte	-40	6	-36	-2,0
Las demás hullas, incluso pulverizadas, pero sin aglomerar	-100	-	-100	-10,4
<b>Total</b>				<b>621,3</b>

La importación de bienes industriales llegó a US\$11.886,6 millones en los primeros diez meses de 2003, lo que implicó un aumento de 8,4% en relación con los

US\$10.961,0 millones correspondientes a igual período del año anterior, que se explica por las alzas experimentadas en los siguientes subgrupos:

Subgrupo	Variación (Millones de US\$ cif)
Industria alimentaria, bebidas, licores y tabaco	123,9
Industria textil, prendas de vestir y de cuero	4,6
Forestales y muebles de madera	1,7
Celulosa, papel, cartón, editoriales e imprenta	11,8
Productos químicos básicos y preparados, petróleo y derivados, caucho y plástico	332,3
Productos de barro, loza y porcelana, vidrio y productos minerales no metálicos	21,1
Industria básica del hierro y del acero e industria básica de metales no ferrosos	47,8
Productos metálicos, maquinaria, equipos, material eléctrico, instrumentos de medida y material de transporte	379,7
Otras manufacturas	2,7
<b>Total global</b>	<b>925,6</b>

El comportamiento de las importaciones del sector industrial se vio afectado, principalmente, por las variaciones

registradas en el período enero-octubre de 2003, de los siguientes productos:

Producto	VARIACIÓN (Enero-Octubre 2003/2002)			Monto cif (Millones de US\$)
	Cantidad (%)	Precio cif (%)	(%)	
Máquinas para fabricar papel y cartón	633	117	+	193,2
Automóviles	30	-3	26	113,1
Calderas de vapor, excepto de calefacción central	-	-	+	57,2
Gas oil y diésel oil (petróleo diésel)	15	21	39	49,2
Gas propano, licuado	-2	37	35	30,6
Carne de bovino deshuesada, fresca o refrigerada	31	-3	26	30,6
Grasa y aceite de pescado (excepto hígado)	245	5	262	28,5
Buses	51	-7	40	26,2
Automotores para vía férrea y tranvías	0	59	59	23,7
Gasolina para motor de vehículo terrestre	-1	23	22	23,6
Urea, incluso en disolución acuosa	4	36	42	21,1
Aceite de soya, en bruto o refinado	-	-	-	20,4
Máquinas con giro de 360 grados	28	73	123	20,1
Aparatos de telecomunicación por corriente portadora o digital	0	-39	-39	-21,3
Turbinas de gas	-33	-98	-99	-33,6
Vehículos para transportar mercancías fuera de carretera	-90	-59	-96	-37,0
Máquinas con función propia sin glosa específica	20	-62	-54	-40,9
Filtros para líquidos	0	-66	-66	-70,6
<b>Total</b>				<b>434,0</b>

(+) Variación igual o superior a 1.000%.

CUADRO 2

**INTERCAMBIO GLOBAL CON LOS PRINCIPALES SOCIOS COMERCIALES DE CHILE (1)**  
 (Millones de US\$)

País	2001			2002			ENERO - OCTUBRE						% Part. Interc.	% Var. 03/02
	Export.	Import.	Interc.	Export.	Import.	Interc.	2002			2003				
							Export.	Import.	Interc.	Export.	Import.	Interc.		
Estados Unidos	3.421,1	2.871,4	6.292,5	3.703,0	2.560,0	6.263,1	3.056,5	2.162,5	5.219,0	3.041,8	2.176,9	5.218,7	15,5	0,0
Argentina	535,4	3.063,8	3.599,2	203,4	3.064,1	3.267,5	171,4	2.565,1	2.736,4	243,1	3.173,6	3.416,7	10,2	24,9
Japón	2.135,6	552,2	2.687,8	1.948,1	542,6	2.490,7	1.523,0	463,4	1.986,4	1.776,1	512,1	2.288,1	6,8	15,2
China (2)	1.069,8	1.052,7	2.122,5	1.270,1	1.171,6	2.441,7	1.063,9	982,0	2.046,0	1.600,6	1.129,8	2.730,5	8,1	33,5
Brasil	829,9	1.498,3	2.328,2	678,5	1.617,8	2.296,4	569,7	1.296,4	1.866,1	671,7	1.614,1	2.285,7	6,8	22,5
México	825,4	532,7	1.358,0	907,8	475,2	1.382,9	745,0	387,7	1.132,7	756,2	393,7	1.149,8	3,4	1,5
Francia	600,8	574,9	1.175,7	639,6	623,0	1.262,6	542,8	510,9	1.053,7	645,2	496,6	1.141,8	3,4	8,4
Italia	800,3	435,8	1.236,1	863,0	354,6	1.217,5	730,3	302,5	1.032,9	770,1	322,1	1.092,3	3,2	5,8
Alemania	514,4	689,4	1.203,8	425,9	723,4	1.149,3	354,8	632,6	987,4	509,8	590,1	1.100,0	3,3	11,4
Corea del Sur	550,7	539,5	1.090,3	713,0	438,4	1.151,5	591,8	380,2	972,0	854,8	432,5	1.287,2	3,8	32,4
Reino Unido	1.228,0	194,7	1.422,6	804,9	185,3	990,2	707,1	142,6	849,7	591,4	151,3	742,6	2,2	-12,6
España	344,4	465,9	810,3	358,9	417,2	776,1	300,7	357,0	657,7	382,9	369,6	752,4	2,2	14,4
Perú	471,2	285,6	756,8	451,5	255,9	707,4	372,9	196,0	568,9	331,9	351,0	682,9	2,0	20,0
Taiwán	352,2	173,7	525,8	535,2	169,3	704,4	455,3	142,1	597,3	469,0	165,0	634,0	1,9	6,1
Países Bajos	527,9	106,0	634,0	537,9	100,3	638,2	470,5	83,8	554,3	677,2	93,2	770,5	2,3	39,0
Canadá	258,6	427,0	685,6	261,3	321,2	582,5	234,1	263,1	497,2	348,7	273,3	621,9	1,8	25,1
Colombia	240,8	189,2	430,0	271,4	206,9	478,4	231,9	177,8	409,7	230,0	174,6	404,6	1,2	-1,2
Venezuela	283,5	185,0	468,5	201,2	158,2	359,4	177,0	129,4	306,4	109,2	99,8	209,0	0,6	-31,8
Bélgica	229,4	110,2	339,6	226,0	126,3	352,2	191,9	112,9	304,8	229,7	88,7	318,3	0,9	4,4
Ecuador	222,0	123,4	345,4	249,6	92,5	342,2	204,0	80,7	284,7	243,4	62,9	306,2	0,9	7,5
Suecia	80,2	182,0	262,2	144,7	152,2	296,9	121,1	125,9	247,0	97,5	160,8	258,3	0,8	4,6
India	112,2	75,2	187,4	185,0	82,0	266,9	158,5	68,4	226,9	188,3	57,0	245,4	0,7	8,2
Nigeria	9,4	122,6	132,0	14,1	187,8	201,9	14,0	142,0	156,0	11,2	107,1	118,3	0,4	-24,2
Suiza	153,3	109,5	262,8	68,1	99,2	167,3	61,2	82,6	143,7	50,2	89,1	139,3	0,4	-3,1
Bolivia	143,1	25,0	168,1	138,4	22,6	161,0	115,5	18,6	134,0	115,3	33,2	148,5	0,4	10,8
Finlandia	36,1	84,3	120,3	51,0	106,8	157,8	43,2	78,5	121,7	61,9	229,5	291,4	0,9	139,5
Australia	40,6	86,1	126,8	53,6	97,5	151,1	41,8	84,1	126,0	54,9	74,5	129,4	0,4	2,8
Indonesia	41,9	86,3	128,3	64,3	86,0	150,2	54,5	78,4	132,9	63,8	70,0	133,8	0,4	0,7
Tailandia	45,9	91,8	137,7	50,6	94,0	144,6	43,1	77,7	120,7	44,9	80,8	125,7	0,4	4,1
Emir. Árabes Unidos (3)	32,5	1,3	33,8	136,0	1,0	137,1	130,6	0,9	131,4	45,0	0,6	45,6	0,1	-65,3
Dinamarca	56,5	65,9	122,5	58,7	66,7	125,4	50,2	59,0	109,2	65,8	67,5	133,3	0,4	22,1
Turquía	71,6	20,5	92,0	83,3	22,4	105,7	67,4	19,9	87,3	90,1	17,0	107,1	0,3	22,7
Paraguay	46,0	90,3	136,3	24,3	78,7	103,0	20,7	74,2	94,9	19,8	35,1	54,9	0,2	-42,2
Uruguay	61,5	55,8	117,3	38,0	64,2	102,2	33,3	49,2	82,5	30,5	68,8	99,2	0,3	20,3
Malasia	31,8	103,9	135,7	21,6	71,3	92,9	16,2	43,5	59,8	35,0	68,1	103,1	0,3	72,5
Sudáfrica	32,9	66,1	99,0	36,0	53,4	89,4	32,7	42,0	74,7	50,1	40,1	90,2	0,3	20,7
Guatemala	58,0	4,4	62,4	71,1	9,5	80,6	57,3	8,9	66,2	107,8	9,3	117,1	0,3	76,9
Arabia Saudita	55,9	5,3	61,1	76,2	4,1	80,3	71,0	4,0	75,0	63,0	0,4	63,4	0,2	-15,4
Grecia	41,5	5,1	46,6	65,0	10,4	75,4	55,8	9,9	65,7	75,7	2,3	78,0	0,2	18,7
Irlanda	24,5	43,1	67,6	30,1	39,1	69,2	25,9	34,1	60,0	30,3	36,9	67,2	0,2	11,9
Costa Rica	51,8	2,9	54,8	64,5	4,1	68,7	54,8	3,2	58,0	60,3	7,7	68,1	0,2	17,3
Portugal	21,1	53,6	74,7	16,5	46,4	62,9	15,8	40,1	55,9	22,8	47,5	70,3	0,2	25,8
Singapur	24,4	25,0	49,4	35,8	23,6	59,4	30,9	18,7	49,6	35,2	16,2	51,3	0,2	3,5
Rusia	17,3	33,1	50,4	22,9	36,3	59,2	20,5	27,5	48,0	36,6	19,8	56,4	0,2	17,4
Israel	5,8	59,1	65,0	9,9	44,2	54,0	6,8	27,7	34,6	10,9	41,0	51,9	0,2	50,1
Noruega	42,1	51,1	93,2	26,3	24,3	50,6	23,9	18,1	42,0	22,3	25,2	47,5	0,1	13,2
Ucrania	0,2	24,3	24,5	1,3	49,1	50,3	1,2	47,3	48,5	1,2	31,0	32,2	0,1	-33,6
Austria	13,5	40,5	54,0	10,3	38,9	49,2	8,5	31,7	40,3	8,8	42,5	51,3	0,2	27,5
Filipinas	52,9	24,4	77,3	38,8	8,3	47,1	30,5	7,2	37,7	42,9	8,9	51,8	0,2	37,2
Cuba	36,2	0,8	37,0	41,6	1,1	42,7	34,7	1,0	35,7	32,5	0,8	33,3	0,1	-6,7
Pakistán	0,4	36,8	37,2	0,3	36,7	37,0	0,3	32,6	32,9	0,7	30,7	31,5	0,1	-4,3
Bulgaria	33,9	0,3	34,2	31,3	5,7	37,0	15,6	0,5	16,1	38,2	0,6	38,8	0,1	140,8
República Dominicana	28,6	0,3	28,9	34,4	1,0	35,4	28,9	0,9	29,8	22,9	1,3	24,1	0,1	-19,0
Islandia	13,9	3,6	17,5	29,9	2,8	32,7	29,8	2,3	32,1	1,1	2,0	3,1	0,0	-90,4
Panamá	22,7	4,9	27,6	29,1	3,5	32,5	24,2	2,8	27,0	86,0	4,5	90,5	0,3	235,6
Sri Lanka	13,4	14,6	27,9	16,5	12,1	28,7	15,1	10,8	25,9	14,1	8,8	22,9	0,1	-11,7
Nueva Zelanda	9,4	27,9	37,4	9,2	17,9	27,0	8,1	14,8	22,9	13,2	15,1	28,3	0,1	23,6
Irán	57,5	2,3	59,8	25,7	1,0	26,7	25,4	0,8	26,2	55,7	0,9	56,6	0,2	115,7
Vietnam	4,3	13,3	17,5	10,7	11,3	22,0	9,1	10,8	20,0	13,6	9,5	23,1	0,1	15,7
Letonia	9,3	10,9	20,1	5,6	15,6	21,2	4,8	15,6	20,4	4,9	0,4	5,4	0,0	-73,7
<b>Subtotal</b>	<b>17.075,5</b>	<b>15.825,7</b>	<b>32.901,2</b>	<b>17.121,1</b>	<b>15.336,6</b>	<b>32.457,7</b>	<b>14.297,4</b>	<b>12.785,0</b>	<b>27.082,5</b>	<b>16.307,2</b>	<b>14.233,5</b>	<b>30.540,6</b>	<b>90,8</b>	<b>12,8</b>
Resto (4)	1.318,1	1.957,8	3.275,9	1.309,7	1.836,1	3.145,8	1.098,0	1.502,0	2.600,0	1.202,8	1.878,8	3.081,7	9,2	18,5
<b>TOTAL</b>	<b>18.393,6</b>	<b>17.783,5</b>	<b>36.177,1</b>	<b>18.430,8</b>	<b>17.172,7</b>	<b>35.603,5</b>	<b>15.395,4</b>	<b>14.287,1</b>	<b>29.682,5</b>	<b>17.510,0</b>	<b>16.112,3</b>	<b>33.622,3</b>	<b>100,0</b>	<b>13,3</b>

(1) Los países se ordenan de acuerdo con el intercambio efectuado en el año 2002. Las exportaciones se valorizan fob y las importaciones cif.

(2) Incluye Hong Kong.

(3) Comprende principalmente Dubai y Abu Dhabi.

(4) Las cifras globales incluyen aquellas operaciones efectuadas a través de zona franca.

(+) Variación igual o superior a 1.000%.



## INTERCAMBIO GLOBAL Y COMERCIAL DE CHILE

El cuadro 2 presenta el intercambio global efectuado con los principales socios comerciales de Chile durante el período enero-octubre de 2003, figurando en los primeros diez lugares: Estados Unidos (15,5%), Argentina (10,2%), China (8,1%), Japón (6,8%), Brasil (6,8%), Corea del Sur (3,8%), Francia (3,4%), México (3,4%), Italia (3,2%) y Alemania (3,3%).

El saldo total del intercambio comercial de Chile, esto es, el valor fob de las exportaciones menos las importaciones en términos cif fue positivo en US\$1.397,7 millones durante los primeros diez meses de 2003, lo que significó un alza de 26,1% frente a los US\$1.108,4 millones de igual período en 2002. El balance positivo con Asia alcanzó a US\$2.699,2 millones, destacando en este continente los superávits de US\$1.264,0 millones logrados con Japón, de US\$470,8 millones con China, de US\$422,3 millones con Corea del Sur y de US\$304,1 millones con Taiwán.

Con la Unión Europea, el saldo también fue favorable en US\$1.459,4 millones, sobresaliendo en este caso los saldos positivos obtenidos con: los Países Bajos (US\$584,0 millones), Italia (US\$448,0 millones) y el Reino Unido (US\$440,1 millones).

Mientras con Estados Unidos el intercambio comercial arrojó un superávit de US\$864,9 millones, con la Aladi el saldo fue negativo (US\$3.224,2 millones), incidiendo en ello los déficit con Argentina (US\$2.930,5 millones) y Brasil (US\$942,4 millones), si bien es del caso destacar también los resultados positivos logrados con México de US\$362,5 millones y con Ecuador de US\$180,5 millones. Cabe agregar que en el saldo negativo con Argentina inciden en gran medida las importaciones de petróleo crudo y de gas natural, fuentes energéticas que en los primeros diez meses de 2003 involucraron montos de US\$1.252,3 millones y de US\$314,8 millones, respectivamente.

CUADRO 3

SALDOS DEL INTERCAMBIO CON PAÍSES Y ZONAS SELECCIONADOS (\*)  
(Millones de US\$)

Ítem	1999	2000	2001	2002	ENERO-OCTUBRE	
					2002	2003
América	-1.236,2	-2.470,0	-1.765,4	-1.514,6	-1.241,3	-1.981,3
Asociación Latinoamericana de Integración (Aladi)	-1.246,6	-2.203,5	-2.355,1	-2.831,5	-2.300,2	-3.224,2
Mercado Común del Sur (Mercosur)	-1.585,8	-2.664,7	-3.235,3	-3.880,7	-3.189,8	-3.926,6
Argentina	-1.316,6	-2.260,9	-2.528,3	-2.860,6	-2.393,7	-2.930,5
Brasil	-270,4	-385,3	-668,4	-939,3	-726,8	-942,4
Tratado de Libre Comercio con América del Norte (Nafta)	-56,3	-182,0	674,1	1.515,7	1.222,3	1.302,8
Estados Unidos	106,4	-112,9	549,8	1.143,0	894,0	864,9
Asia	2.332,6	2.683,9	1.715,3	2.337,9	1.871,9	2.699,2
Japón	1.720,2	1.832,7	1.583,5	1.405,5	1.059,7	1.264,0
Europa	1.296,2	1.669,3	1.516,0	1.209,3	1.065,7	1.475,3
Unión Europea (UE)	1.365,1	1.642,6	1.461,5	1.228,9	1.085,1	1.459,4
<b>TOTAL SALDO DE INTERCAMBIO</b>	<b>1.364,9</b>	<b>760,2</b>	<b>610,2</b>	<b>1.258,1</b>	<b>1.108,4</b>	<b>1.397,7</b>

(\*) Exportaciones (fob) menos importaciones (cif).

**EXPORTACIONES DE CHILE CLASIFICADAS DE ACUERDO CON LA CIU**  
(Participación porcentual por agrupación)

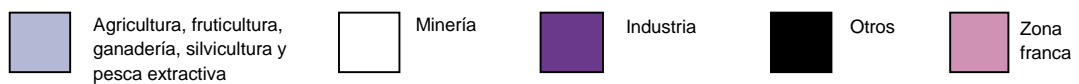
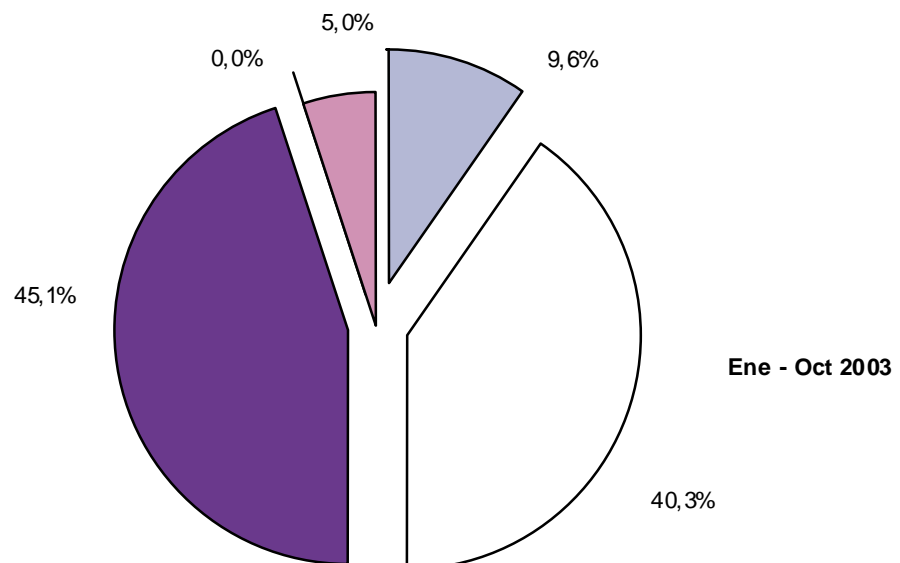
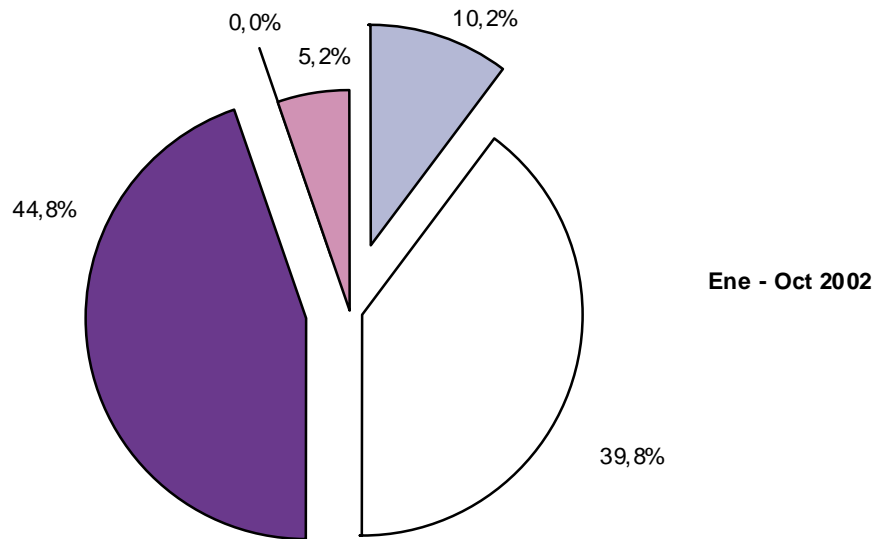

**CLASIFICACIÓN ECONÓMICA DE LAS IMPORTACIONES DE CHILE**  
(Participación porcentual por agrupación)

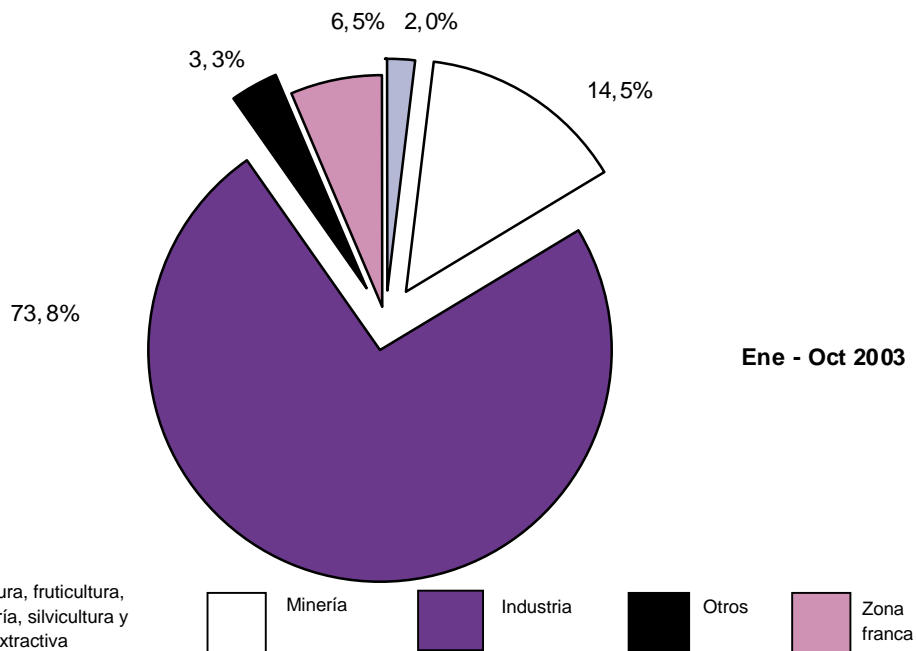
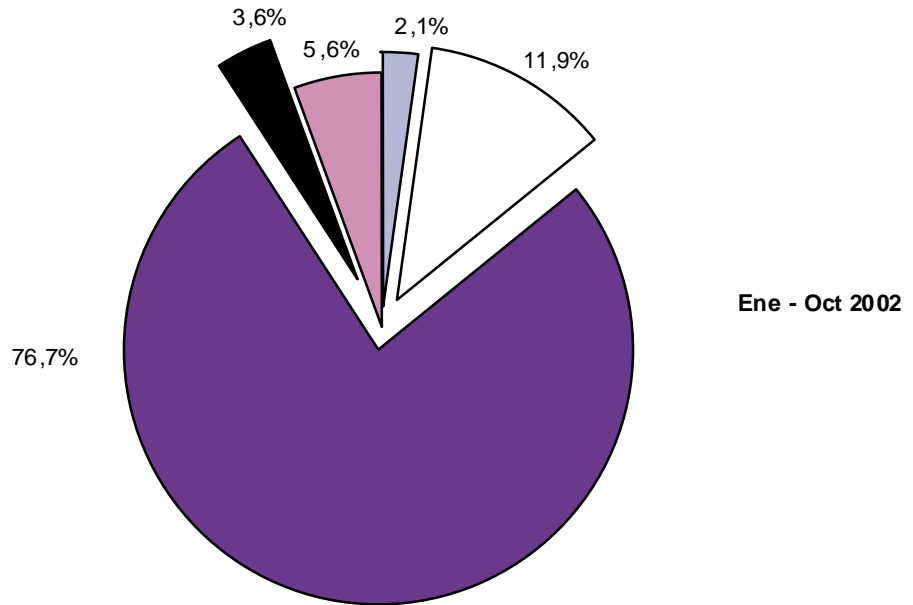

Agricultura, fruticultura, ganadería, silvicultura y pesca extractiva
  Minería
  Industria
  Otros
  Zona franca

1716

## II ESTUDIOS ESPECIALES





## Importación de Petróleo Crudo, Gas Natural y Combustibles Derivados <sup>1</sup>

Este artículo analiza el comportamiento que ha tenido la importación de petróleo crudo, gas natural y los principales combustibles derivados del petróleo, en el período comprendido entre 1999 y octubre de 2003.

### Importancia del Sector

La importación de petróleo crudo, gas natural y combustibles derivados del petróleo, en el período enero-octubre 2003, alcanzó una participación de 16,9% sobre el total importado por el país, superando las participaciones que registró en el cuatrienio 1999-2003, con tasas que oscilaron entre 10,7% y 14,4%.

Los productos mencionados alcanzaron en los primeros diez meses de 2003, un valor de US\$2.713,8 millones, esto es, 35,3% más que lo importado en igual período de 2002, explicado tanto por incrementos en la cantidad como, especialmente, en los precios de los principales combustibles importados.

El petróleo crudo es el producto más importante en esta agrupación, con 66,8% de lo importado en el período, seguido de combustibles derivados, con 21,6% y gas natural con 11,6%. Estos bienes, en conjunto, constituyen los principales productos importados por el país en el período 1999-2002, con una participación promedio de 13,8% sobre el total importado, como se desprende del cuadro 1.

CUADRO 1	IMPORTACIÓN DE PETRÓLEO CRUDO, SUS COMBUSTIBLES DERIVADOS Y DE GAS NATURAL, 1999 - OCTUBRE 2003 (Millones de US\$ cif)									
	Producto	1999	2000	2001	2002	CUATRIENIO (Promedio)		ENERO-OCTUBRE		
					Participación (%)	Crecimiento (%)	2002	2003	Participación en 2003 (%)	% Var. 03/02
Petróleo crudo	1.099,9	1.993,7	1.726,8	1.615,1	67,2	20,5	1.269,4	1.813,9	66,8	42,9
Combustibles derivados del petróleo	379,7	633,6	527,5	537,7	21,7	17,3	465,3	585,0	21,6	25,7
Gas natural	204,6	228,5	320,2	311,4	11,1	16,4	271,2	314,8	11,6	16,1
<b>Total</b>	<b>1.684,2</b>	<b>2.855,7</b>	<b>2.574,5</b>	<b>2.464,2</b>	<b>100,0</b>	<b>18,5</b>	<b>2.005,8</b>	<b>2.713,8</b>	<b>100,0</b>	<b>35,3</b>
<b>Total importaciones</b>	<b>15.805,2</b>	<b>18.445,4</b>	<b>17.783,5</b>	<b>17.168,5</b>		<b>3,2</b>	<b>14.287,1</b>	<b>16.073,1</b>		<b>12,5</b>
<b>Participación de las importaciones de petróleo, gas y combustibles derivados sobre el total importado (%)</b>	<b>10,7</b>	<b>15,5</b>	<b>14,5</b>	<b>14,4</b>			<b>14,0</b>	<b>16,9</b>		

Fuente: Declaraciones de ingreso - Servicio Nacional de Aduanas.

<sup>1</sup> Se encuentran clasificados en el capítulo 27 del Arancel Aduanero, entre las partidas 2701 a 2715, exceptuando el ítem 2710.1110 y la subpartida 2711.29. En *Indicadores de Comercio Exterior*, las importaciones de petróleo crudo y gas natural se clasifican en la clave 210 "Industrias del carbón, petróleo y gas natural" y las importaciones de combustibles derivados, se clasifican en la clave 350 "Industrias químicas", bajo el subtítulo "Petróleo y derivados". El detalle de los códigos incluidos en los distintos cuadros se incluye en el Anexo.

## Petróleo crudo

El petróleo crudo fue el principal producto importado por nuestro país en el período enero-octubre de 2003, con una presencia de 11,3% sobre el total de importaciones nacionales, cifra que alcanzó a 9,2% en el cuatrienio 1999-2002.

En términos de volumen<sup>2</sup>, durante el año 2003, se han importado 58,4 millones de barriles de petróleo crudo, 13,9% más que los 51,3 millones de barriles internados

durante los primeros diez meses del año 2002. A su vez, en el año 2002, las importaciones totalizaron 64,8 millones de barriles, lo que significó una caída de 15,6% respecto de 2001.

Como se indica en el gráfico 1, los principales países abastecedores de petróleo crudo en el período enero-octubre de 2003 fueron: Argentina (69,0%), Brasil (8,4%), Perú (7,7%) y Nigeria (5,9%). De este modo, Sudamérica, con cerca de 88%, se transformó en el principal abastecedor del crudo, seguida de África, con 9,4%.

GRÁFICO 1

**PARTICIPACIÓN EN LA IMPORTACIÓN DE PETRÓLEO CRUDO, POR PAÍS DE ORIGEN, ENERO - OCTUBRE 2003**  
(Porcentaje)

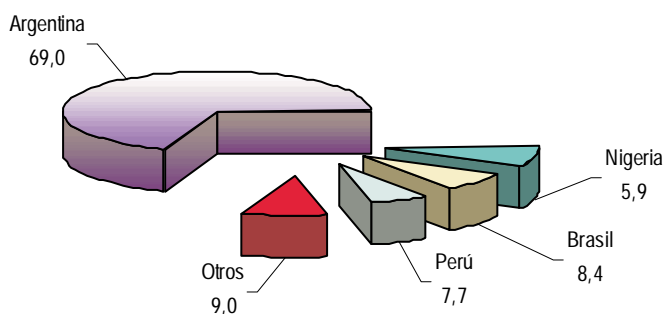

Entre enero y octubre de 2003, el valor de la importación de petróleo crudo experimentó un alza de 42,9%, equivalente a US\$544,6 millones. Con excepción de Nigeria, los demás proveedores incrementaron sus envíos a Chile, especialmente Argentina, con US\$285,6 millones más que en igual período de 2002, equivalente a un alza de

29,5%, seguida de Brasil, con envíos superiores en US\$95,0 millones, Perú con US\$85,9 millones más y Angola con US\$64,5 millones adicionales, transformándose en el quinto abastecedor del crudo en el período en estudio, como se aprecia en el cuadro 2.

CUADRO 2

**IMPORTACIÓN DE PETRÓLEO CRUDO, POR PAÍS DE ORIGEN, 2001 - OCTUBRE 2003 (\*)**

País	VALOR (Millones de US\$ cif)					CANTIDAD (Miles de barriles)					PRECIO PROMEDIO (US\$cif/barril)				
	2001	2002	2002	2003	% Var. 03/02	2001	2002	2002	2003	% Var. 03/02	2001	2002	2002	2003	% Var. 03/02
Argentina	1.331,8	1.163,9	966,7	1.252,3	29,5	54.613	46.648	38.822	39.616	2,0	24,4	25,0	24,9	31,6	26,9
Brasil	81,5	101,3	56,9	151,9	167,0	4.198	4.782	2.848	5.433	90,8	19,4	21,2	20,0	28,0	40,0
Perú	71,6	83,2	54,7	140,0	156,0	3.502	3.934	2.706	5.319	96,6	20,4	21,1	20,2	26,3	30,2
Nigeria	113,9	187,6	141,7	106,5	-24,9	3.742	6.481	4.906	3.070	-37,4	30,4	28,9	28,9	34,7	20,1
Angola	0,0	0,0	0,0	64,5	n.c.	0	0	0	1.781	n.c.	0,0	0,0	0,0	36,2	n.c.
Venezuela	42,6	44,6	34,9	37,9	8,5	1.943	1.777	1.418	1.237	-12,7	21,9	25,1	24,6	0,0	0,0
Gabón	0,0	0,0	0,0	22,0	n.c.	0	0	0	878	n.c.	0,0	1,0	0,0	25,1	n.c.
Otros	85,5	34,5	14,3	38,7	170,2	3.325	1.176	593	1.070	80,3	25,7	29,4	0,0	36,2	n.c.
<b>Total</b>	<b>1.726,8</b>	<b>1.615,1</b>	<b>1.269,4</b>	<b>1.813,9</b>	<b>42,9</b>	<b>71.323</b>	<b>64.798</b>	<b>51.293</b>	<b>58.404</b>	<b>13,9</b>	<b>24,2</b>	<b>24,9</b>	<b>24,7</b>	<b>31,1</b>	<b>25,5</b>

(\*) Ordenados por valor importado en el período enero-octubre de 2003.  
n.c.: No corresponde el cálculo por ser nulo el denominador de la fracción.  
Fuente: Declaraciones de ingreso - Servicio Nacional de Aduanas.

<sup>2</sup> A contar de 2002, el Servicio Nacional de Aduanas modificó la medición de las importaciones de petróleo, expresándolas en kilos. Con fines de comparación, las cifras se han transformado a barriles (unidad de medida original vigente hasta el año 2001), aplicando factores de conversión de acuerdo con la calidad del producto (API).

En el gráfico 2 se observa la evolución del precio promedio mensual del barril Brent entre 2002 y 2003. En el período enero-octubre de 2003, el precio promedio cif fue de US\$31,1 por barril, reflejando un incremento de 25,5%

respecto de los US\$24,7 por barril de igual período del año precedente, variación influida por el reciente conflicto de Irak.

GRÁFICO 2

PRECIO MENSUAL DEL PETRÓLEO BRENT  
ENERO 2002 - NOVIEMBRE 2003

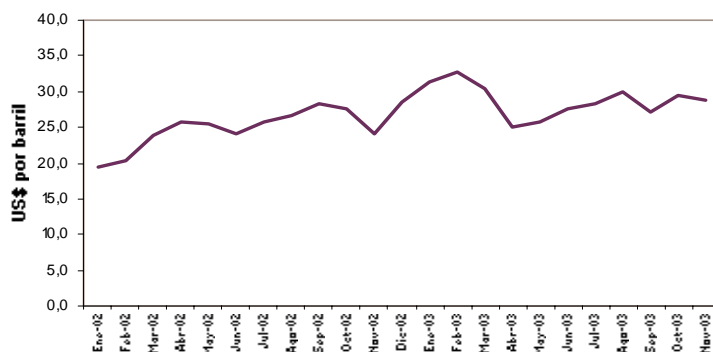

### Combustibles derivados del petróleo crudo

En el período enero-octubre de 2003 respecto de igual período del año anterior, el valor de la importación de los principales combustibles derivados del petróleo crudo, experimentó un incremento de 25,7% equivalente a US\$120 millones. Destacan las internaciones de petróleo diésel por US\$175,3 millones, de gas licuado por US\$140,5 millones y de gasolina para motor de vehículo terrestre por US\$132,5 millones, derivados que alcanzaron un valor promedio de US\$378,6 millones en el bienio 2001-2002.

En relación con el volumen importado en el período enero-octubre de 2003, respecto de igual período de 2002, destacan los aumentos de petróleo diésel (15,2%) y de aceite y grasa lubricante<sup>3</sup> (4,9%), en tanto cae la cantidad importada de gas licuado<sup>4</sup> (8,5%), de gasolina para motor de vehículo terrestre (1,4%) y de *fuel oil* (54,1%). En el cuadro 3 se detalla el comportamiento registrado por la importación de combustibles derivados del petróleo crudo.

CUADRO 3

IMPORTACIÓN DE COMBUSTIBLES DERIVADOS DEL PETRÓLEO CRUDO, POR PRODUCTO,  
2001 - OCTUBRE 2003 (\*)

Producto	VALOR (Millones de US\$ cif)					CANTIDAD (Miles de tn)					PRECIO PROMEDIO (US\$ cif/tn)				
	2001	2002	2002	Enero-Octubre 2003	% Var. 03/02	2001	2002	2002	Enero-Octubre 2003	% Var. 03/02	2001	2002	2002	Enero-Octubre 2003	% Var. 03/02
Petróleo diésel	118,9	138,8	126,0	175,3	39,1	433,6	562,3	515,3	593,9	15,2	274,3	246,8	244,6	295,1	20,7
Gas licuado	146,0	128,2	107,0	140,5	31,3	529,3	588,3	505,7	462,9	-8,5	252,9	217,9	211,7	303,6	43,4
Gasolina para motor de vehículo terrestre	98,4	126,8	108,9	132,5	21,7	349,4	470,4	408,7	402,8	-1,4	281,7	269,5	266,4	328,9	23,5
Aceite y grasa lubricante (*)	68,9	59,1	52,0	61,8	18,8	119,8	107,5	96,3	101,1	4,9	575,1	549,3	539,9	611,3	13,2
Fuel oil	28,3	28,0	22,4	14,5	-35,4	218,3	212,3	168,2	77,3	-54,1	129,6	131,7	133,3	187,5	40,7
Otros combustibles	66,9	56,9	48,9	60,5	23,7										
<b>Total</b>	<b>527,5</b>	<b>537,7</b>	<b>465,3</b>	<b>585,0</b>	<b>25,7</b>										

(\*) Cantidades expresadas en toneladas.  
Fuente: Declaraciones de ingreso - Servicio Nacional de Aduanas.

<sup>3</sup> Incluye aceites básicos, blancos (de vaselina y de parafina), lubricantes terminados y grasas lubricantes.

<sup>4</sup> Incluye gas propano, butano y los demás gases licuados.



En los primeros diez meses de 2003 respecto de igual período de 2002, todos los principales combustibles derivados del petróleo crudo experimentaron alzas en su precio promedio cif: el gas licuado se incrementó 43,4%, la gasolina para motor de vehículo terrestre aumentó 23,5%, el petróleo diésel subió 20,7%, el aceite y grasa lubricante aumentó 13,2% y el *fuel oil* se incrementó en 40,7%.

El gráfico 3 presenta la participación de los principales combustibles derivados del petróleo crudo. Durante el período enero-octubre de 2003, se observa que el petróleo diésel concentró 30,0% del valor importado en el período, seguido del gas licuado con 24,0%, de la gasolina para motor de vehículo terrestre con 22,6% y del aceite y grasa lubricante con 10,6%, mientras que el 12,8% restante correspondió a otros combustibles.

GRÁFICO 3

**PARTICIPACIÓN EN LA IMPORTACIÓN DE COMBUSTIBLES DERIVADOS DEL PETRÓLEO CRUDO, POR PRODUCTO, ENERO - OCTUBRE 2003**  
(Porcentaje)

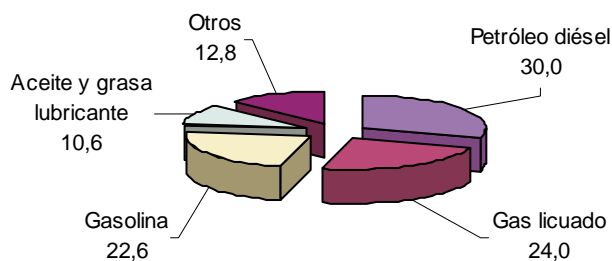

El cuadro 4 detalla los países proveedores de las distintas categorías de combustibles. Entre enero y octubre de 2003, Argentina fue el principal abastecedor de combustibles derivados del petróleo crudo, con una participación de 56% (US\$326,1 millones), seguido de Corea del Sur, con 12,3% (US\$72,0 millones) y de Estados Unidos con 8,0% (US\$46,6 millones).

Los principales combustibles suministrados a Chile por Argentina en este período fueron: gas licuado (US\$135,6 millones), gasolina para motor de vehículo terrestre (US\$131,2 millones), petróleo diésel (US\$35,5 millones) y aceite y grasa lubricante (US\$23,8 millones).

CUADRO 4

**IMPORTACIÓN DE COMBUSTIBLES DERIVADOS DEL PETRÓLEO CRUDO,  
POR PRODUCTO Y PAÍS DE ORIGEN, 2001 - OCTUBRE 2003**

Producto	VALOR (Millones de US\$ cif)					CANTIDAD (Miles de tn)					PARTICIPACIÓN (%)			
	2001	2002	2002	Enero-Octubre 2003	%Var. 03/02	2001	2002	2002	Enero-Octubre 2003	%Var. 03/02	2001	2002	Enero-Octubre 2002	2003
<b>Petróleo diésel</b>	<b>118,9</b>	<b>138,8</b>	<b>126,0</b>	<b>175,3</b>	<b>39,1</b>	<b>433,6</b>	<b>562,3</b>	<b>515,3</b>	<b>593,9</b>	<b>15,2</b>	<b>100,0</b>	<b>100,0</b>	<b>100,0</b>	<b>100,0</b>
Corea del Sur	32,9	29,8	29,8	72,0	141,7	114,4	106,2	106,2	219,4	106,7	27,7	21,5	23,6	41,1
Argentina	22,7	26,9	22,2	35,5	60,3	89,0	116,0	97,4	128,1	31,5	19,1	19,4	17,6	20,3
Taiwán	0,0	0,0	0,0	20,1	n.c.	0,0	0,0	0,0	70,7	n.c.	0,0	0,0	0,0	11,5
Estados Unidos	18,2	34,1	34,1	18,6	-45,6	62,6	148,4	148,4	68,3	-54,0	15,3	24,6	27,1	10,6
Territorio Holandés en América	0,0	4,0	4,0	10,1	156,9	0,0	15,2	15,2	39,4	159,9	0,0	2,8	3,1	5,8
Venezuela	0,0	0,0	0,0	9,7	n.c.	0,0	0,0	0,0	37,1	n.c.	0,0	0,0	0,0	5,6
Estonia	0,0	0,0	0,0	6,8	n.c.	0,0	0,0	0,0	21,9	n.c.	0,0	0,0	0,0	3,9
Otros	45,0	44,0	36,0	2,3	-93,5	167,6	176,6	148,2	8,8	-94,1	37,9	31,7	28,6	1,3
<b>Gas licuado</b>	<b>146,0</b>	<b>128,2</b>	<b>107,0</b>	<b>140,5</b>	<b>31,3</b>	<b>529,3</b>	<b>588,3</b>	<b>505,7</b>	<b>462,9</b>	<b>-8,5</b>	<b>100,0</b>	<b>100,0</b>	<b>100,0</b>	<b>100,0</b>
Argentina	70,3	100,5	79,8	135,6	69,9	282,0	481,0	399,8	450,5	12,7	48,1	78,4	74,6	96,5
Ecuador	0,0	9,7	9,7	4,4	-54,3	0,0	35,6	35,6	11,5	-67,8	0,0	7,6	9,1	3,2
Bolivia	3,5	1,7	1,2	0,3	-76,3	11,0	6,2	4,7	0,9	-81,9	2,4	1,3	1,1	0,2
Otros	72,3	16,3	16,3	0,2	-99,1	236,3	65,6	65,6	0,1	-99,9	49,5	12,7	15,2	0,1
<b>Gasolina para motor de vehículo terrestre</b>	<b>98,4</b>	<b>126,8</b>	<b>108,9</b>	<b>132,5</b>	<b>21,7</b>	<b>349,4</b>	<b>470,4</b>	<b>408,7</b>	<b>402,8</b>	<b>-1,4</b>	<b>100,0</b>	<b>100,0</b>	<b>100,0</b>	<b>100,0</b>
Argentina	98,4	113,9	96,0	131,2	36,7	349,4	427,1	365,4	398,7	9,1	100,0	89,8	88,1	99,0
Otros	0,0	12,9	12,9	1,3	-90,2	0,0	43,3	43,3	4,1	-90,6	0,0	10,2	11,9	1,0
<b>Aceite y grasa lubricante (*)</b>	<b>68,9</b>	<b>59,1</b>	<b>52,0</b>	<b>61,8</b>	<b>18,8</b>	<b>119,8</b>	<b>107,5</b>	<b>96,3</b>	<b>101,1</b>	<b>4,9</b>	<b>100,0</b>	<b>100,0</b>	<b>100,0</b>	<b>100,0</b>
Estados Unidos	30,5	26,6	23,1	28,0	20,9	46,3	43,1	37,9	43,6	15,1	44,2	45,0	44,4	45,3
Argentina	15,1	16,4	14,5	23,8	63,4	29,8	37,0	33,4	45,3	35,8	21,9	27,7	27,9	38,5
Territorio Holandés en América	0,0	0,0	0,0	2,1	n.c.	0,0	0,0	0,0	4,3	n.c.	0,0	0,0	0,0	3,4
Alemania	1,0	1,0	0,8	1,4	67,0	0,7	0,7	0,6	0,9	44,1	1,4	1,7	1,6	2,3
Brasil	1,0	1,0	0,9	1,2	43,0	1,1	1,2	1,0	1,3	31,2	1,5	1,7	1,6	2,0
Francia	1,0	1,4	1,3	1,2	-11,6	0,8	1,0	0,9	0,9	-0,6	1,4	2,5	2,5	1,9
Bolivia	0,0	0,1	0,0	1,0	+	0,0	0,2	0,1	2,2	+	0,0	0,1	0,1	1,6
Venezuela	17,4	7,3	6,6	0,7	-89,1	39,0	17,4	15,9	1,0	-93,6	25,3	12,3	12,8	1,2
Otros	2,9	5,3	4,7	2,5	-47,2	2,2	7,0	6,6	1,6	-75,9	4,3	9,0	9,0	4,0
<b>Fuel oil</b>	<b>28,3</b>	<b>28,0</b>	<b>22,4</b>	<b>14,5</b>	<b>-35,4</b>	<b>218,3</b>	<b>212,3</b>	<b>168,2</b>	<b>77,3</b>	<b>-54,1</b>	<b>100,0</b>	<b>100,0</b>	<b>100,0</b>	<b>100,0</b>
Perú	14,7	9,3	4,1	13,4	228,6	109,5	78,7	36,8	73,5	99,8	52,1	33,3	18,2	92,8
Otros	13,6	18,7	18,3	1,0	-94,3	108,8	133,6	131,4	3,7	-97,2	47,9	66,7	81,8	7,2
<b>Resto</b>	<b>66,9</b>	<b>56,9</b>	<b>48,9</b>	<b>60,5</b>	<b>23,7</b>									
<b>Total</b>	<b>527,5</b>	<b>537,7</b>	<b>465,3</b>	<b>585,0</b>	<b>25,7</b>									

(+) Variación igual o superior a 1.000%.

(\*) Cantidades en toneladas.

n.c. No corresponde el cálculo por ser nulo el denominador de la fracción.

Fuente: Declaraciones de ingreso - Servicio Nacional de Aduanas.

## Producción Nacional

Entre enero y octubre de 2003, la producción nacional de petróleo crudo, como se ilustra en el cuadro 5, fue de 1.516.870 barriles, lo que significó una caída de 15,0%,

respecto de los 1.784.624 barriles generados en igual lapso del año 2002.

CUADRO 5

## PRODUCCIÓN NACIONAL MENSUAL DE PETRÓLEO CRUDO, 2001 - OCTUBRE 2003

Mes	2001		2002		2003	
	m <sup>3</sup>	Barriles	m <sup>3</sup>	Barriles	m <sup>3</sup>	Barriles
Enero	34.952	219.848	32.621	205.186	26.258	165.163
Febrero	31.421	197.638	27.775	174.705	23.863	150.098
Marzo	34.860	219.269	30.581	192.354	25.566	160.810
Abril	34.419	216.496	29.216	183.769	24.763	155.759
Mayo	33.640	211.596	29.980	188.574	23.766	149.488
Junio	31.841	200.280	26.650	167.629	21.560	135.612
Julio	32.074	201.745	27.146	170.748	21.943	138.021
Agosto	31.116	195.720	27.700	174.233	23.913	150.413
Septiembre	30.541	192.103	25.436	159.992	23.921	150.463
Octubre	34.625	217.791	26.619	167.434	25.603	161.043
Noviembre	22.845	143.695	25.942	163.175		
Diciembre	33.194	208.790	26.697	167.924		
<b>Total</b>	<b>385.528</b>	<b>2.424.971</b>	<b>336.363</b>	<b>2.115.723</b>	<b>241.156</b>	<b>1.516.870</b>

Fuente: Empresa Nacional del Petróleo (Enap).

En el período enero-octubre de 2003, la elaboración local de gas licuado (*LPG, liquefied petroleum gas*) proveniente del gas natural en Magallanes, alcanzó a 1.351.749 barriles (214.905 metros cúbicos), producción

3,4% superior a la de igual período del año 2002, de 1.307.559 barriles (207.879 metros cúbicos) como se observa en el cuadro 6.

CUADRO 6

## PRODUCCIÓN MENSUAL DE LPG EN MAGALLANES PROVENIENTE DE GAS NATURAL, 2001 - OCTUBRE 2003 (\*)

Mes	2001		2002		2003	
	m <sup>3</sup>	Barriles	m <sup>3</sup>	Barriles	m <sup>3</sup>	Barriles
Enero	20.087	126.347	21.443	134.876	21.739	136.738
Febrero	20.664	129.977	16.860	106.049	19.447	122.322
Marzo	24.374	153.312	17.546	110.364	21.822	137.257
Abril	23.968	150.759	20.134	126.643	20.908	131.511
Mayo	21.881	137.631	21.479	135.103	22.881	143.921
Junio	20.231	127.253	20.991	132.033	21.004	132.115
Julio	20.233	127.266	22.345	140.550	18.546	116.654
Agosto	20.367	128.108	21.833	137.330	23.189	145.859
Septiembre	22.034	138.594	22.018	138.493	22.223	139.783
Octubre	21.422	134.744	23.230	146.117	23.146	145.588
Noviembre	0	0	21.650	136.179		
Diciembre	21.613	135.946	20.881	131.341		
<b>Total</b>	<b>236.874</b>	<b>1.489.937</b>	<b>250.410</b>	<b>1.575.079</b>	<b>214.905</b>	<b>1.351.749</b>

(\*) *LPG: Liquefied petroleum gas.*

Fuente: Empresa Nacional del Petróleo (Enap).

## Gas natural

El gas natural ocupó el tercer lugar entre los combustibles internados por nuestro país en el período enero-octubre de 2003, con una participación de 2,0% sobre el total importado nacional, cifra superior al 1,5% que alcanzó en el cuatrienio 1999-2002.

La importación de gas natural en los primeros diez meses de 2003 alcanzó a US\$314,8 millones, lo que significó un aumento de 16,1% respecto de US\$271,2 millones importados en igual período del año anterior y de 18,3%

sobre el valor promedio (US\$266,2 millones) que alcanzó en el cuatrienio 1999-2002.

En relación con el volumen importado en el período enero-octubre de 2003, respecto del mismo período del año 2002, se observa un aumento de 11% (300.000 tn más). En tanto, el precio del gas natural aumenta 4,6% en el mismo período, siendo Argentina el único proveedor de este producto durante el referido período, como se aprecia en el cuadro 7.

CUADRO 7

IMPORTACIÓN DE GAS NATURAL DESDE ARGENTINA, 2001 - OCTUBRE 2003

País	VALOR (Millones de US\$ cif)					CANTIDAD (Miles de barriles)					PRECIO PROMEDIO (US\$cif/barril)				
	2001	2002	Enero-Octubre			2001	2002	Enero-Octubre			2001	2002	Enero-Octubre		
			2002	2003	% Var. 03/02			2002	2003	% Var. 03/02			2002	2003	% Var. 03/02
Gas natural	320,2	311,4	271,2	314,8	16,1	2.879	3.131	2.740	3.041	11,0	111,2	99,5	98,9	103,5	4,6

Fuente: Declaraciones de ingreso - Servicio Nacional de Aduanas.

## ANEXO

## CÓDIGOS INCLUIDOS EN EL ESTUDIO DEL PETRÓLEO CRUDO, GAS NATURAL Y COMBUSTIBLES DERIVADOS

Petróleo crudo	27090010 - 27090020
Gas natural	27112100
Petróleo diésel	27101940
Gas licuado	27111100 al 27111900
Aceite y grasa lubricante	27101961 al 27101964
<i>Fuel oil</i>	27101951- 27101959
Gasolina para motor de vehículo terrestre	27101122- 27101129
Otros	27012000 27030000 al 27081000 27101130 al 27101940 27101991 al 27109900 27121000 al 27150000

## Situación del Sector Automotor

Las importaciones del sector automotor registran en el período enero-octubre de 2003 un valor de US\$1.243,1 millones, que corresponden a 7,7% del total importado por el país, a la fecha. En el arancel aduanero, el sector

automotor se encuentra clasificado en el capítulo 87 y se divide en ocho partidas, que se presentan en el cuadro 1, junto con cifras de comercio para el período 1999-octubre 2003<sup>1</sup>.

CUADRO 1		CLASIFICACIÓN E INTERCAMBIO DEL SECTOR AUTOMOTOR, POR PRODUCTO, 1999 - OCTUBRE 2003											
		(Millones de US\$, exportaciones fob e importaciones cif)											
Partida	Producto	1999		2000		2001		2002		ENERO-OCTUBRE			
		Import.	Export.	Import.	Export.	Import.	Export.	Import.	Export.	2002		2003	
										Import.	Export.	Import.	Export.
8701	Tractores	48,1	2,4	77,4	0,7	55,4	0,4	63,0	0,3	49,8	0,2	65,1	1,8
8702	Vehículos para transporte de personas (diez o más)	55,8	1,5	76,6	1,2	94,5	0,6	104,1	0,8	76,8	0,7	104,9	0,9
8703	Vehículos para transporte de personas	420,6	20,5	641,9	49,5	544,0	55,8	544,5	55,1	448,7	39,4	561,9	19,8
8704	Vehículos para transporte de mercancías	275,7	104,7	523,6	87,1	440,9	63,5	437,8	83,0	364,6	66,1	356,2	59,4
8705	Vehículos para uso especial	30,9	3,6	28,1	2,0	31,4	0,7	19,2	0,9	17,1	0,4	19,4	1,2
8706	Chasis de vehículo	10,6	0,0	9,9	0,0	7,1	0,0	6,9	-	5,9	-	3,2	-
8707	Carrocerías de vehículo	2,0	0,2	5,0	5,9	2,4	8,1	1,6	1,8	1,3	1,7	0,9	0,7
8708	Partes y accesorios	120,1	41,5	145,6	52,8	146,1	40,0	135,6	31,4	115,0	27,0	131,4	40,5
	<b>Total</b>	<b>963,9</b>	<b>174,5</b>	<b>1.508,1</b>	<b>199,2</b>	<b>1.321,7</b>	<b>169,1</b>	<b>1.312,8</b>	<b>173,5</b>	<b>1.079,2</b>	<b>135,6</b>	<b>1.243,1</b>	<b>124,3</b>

Fuente: Declaraciones de importación y de exportación con IVV ajustados a la fecha de la declaración asociada.

Este trabajo describe la evolución del sector automotor, detallando especialmente la evolución de la importación de automóviles para el transporte de menos de 10 personas, y camionetas o furgones con capacidad de carga útil de hasta 2.000 kilos. Ambos tipos de vehículo pueden ser utilizados para el transporte particular y representan la participación más importante en la importación de vehículos.

### Importaciones

Las importaciones del sector sumaron, en el período enero-octubre de 2003, US\$1.243,1 millones cif, con un alza de 15,2% respecto de los US\$1.079,2 millones de igual período en 2002. Esta alza revierte la caída persistente de las importaciones entre el 2000 y el 2002 y responde al crecimiento de las importación de vehículos para el transporte de personas.

<sup>1</sup> En *Indicadores de Comercio Exterior* de abril de 2003, se publicó una versión anterior de este estudio, para el período 1999-abril de 2003.

Las partidas más importantes corresponden a vehículos para transporte de personas (partida 87.03)<sup>2</sup>, y vehículos para transporte de mercancías (partida 87.04). En conjunto, ambas partidas constituyen 74% del total importado en el sector durante el período enero-octubre de 2003, gravitación que se ha mantenido en torno a este porcentaje, en el cuatrienio 1999-2002.

En las siguientes secciones se presenta un análisis de la evolución, origen de los principales productos que componen los rubros vehículos para transporte de personas y vehículos para transporte de mercancías. Se entrega también una breve reseña de las ventas nacionales correspondientes a este ámbito.

## Automóviles

La importación de automóviles alcanzó, en el lapso enero-octubre de 2003 a US\$564,5 millones cif, cifra que revela un aumento de 27,2% en comparación con igual lapso de 2002. En términos de volumen también se observa un incremento, que alcanza a 33,9%. Por su parte, el precio promedio<sup>3</sup> en el período enero-octubre de 2003 se ubica en torno a US\$7.000, cifra muy similar a la registrada en 2002, lo cual indica que sería la cantidad de automóviles la que explica el incremento en el valor importado. Adicionalmente, se puede apreciar que la evolución de la importación de autos en los últimos dos años muestra una

mayor concentración en automóviles de menor precio. Los precios actuales tampoco difieren mayormente de los registrados en 1998 y se han mantenido estables, a excepción de 1999, cuando experimentan un retroceso cercano a US\$500.

Una primera aproximación para explicar la evolución de la importación de vehículos es analizar la distribución por zona geográfica. Se constata que una variable relevante para analizar la variación tanto en cantidad importada como en el precio de los vehículos es el origen de éstos, dado que se presenta un mayor crecimiento en Asia y la Aladi.

Respecto de la evolución de la importación de automóviles por zona de origen, Asia se mantiene como el principal abastecedor, sin embargo, su participación ha caído en forma persistente en el período, bajando de más de 60% en el bienio 1998-1999 a 45% en los años 2000 y 2001.

La importación de automóviles desde Asia alcanzó en el lapso enero-octubre 2003, a US\$262,5 millones cif, cifra que revela un aumento de 29% en comparación con igual lapso de 2002. Este crecimiento le permitió a Asia mantener su participación en el mercado de automóviles en lo que va corrido de 2003, sin embargo, la Aladi es la zona que más aumentó la participación, representando 28% del mercado en valor y 38% en volumen.

CUADRO 2

IMPORTACIÓN DE AUTOMÓVILES POR ZONA, 1999 - OCTUBRE 2003 (\*)  
(Unidades y millones de US\$ cif)

Zona	1999		2000		2001		2002		ENERO-OCTUBRE			
	Cantidad	Valor	Cantidad	Valor	Cantidad	Valor	Cantidad	Valor	2002		2003	
Asia	36.326	245,3	43.263	337,9	31.353	250,0	30.316	238,3	25.741	202,8	33.701	262,4
Aladi	12.873	79,9	19.239	125,4	14.087	86,0	21.335	121,0	15.537	90,0	28.320	156,7
Unión Europea	6.427	59,7	10.369	100,6	16.375	146,4	13.379	123,9	11.768	107,5	10.372	103,5
Resto	2.562	31,3	5.058	69,9	4.111	56,1	4.024	55,0	3.182	43,6	2.891	42,0
<b>Total</b>	<b>58.188</b>	<b>416,3</b>	<b>77.929</b>	<b>633,8</b>	<b>65.926</b>	<b>538,4</b>	<b>69.054</b>	<b>538,3</b>	<b>56.228</b>	<b>443,8</b>	<b>75.284</b>	<b>564,5</b>

(\*) Ordenados por valor importado en el período enero-octubre de 2003.  
Fuente: Declaraciones de importación.

El crecimiento de la participación de mercado de la Aladi coincide con una declinación de la Unión Europea. A comienzos del período, entre 1999 y 2001, la Unión Europea fue más relevante, con una participación sobre 25% del mercado en el año 2001, a partir de ese año su gravitación

declina. Mientras que las importaciones desde la Aladi crecen 82% en volumen entre enero y octubre de 2003, respecto de igual período del año precedente, las importaciones desde la Unión Europea caen 12%, como se aprecia en los gráficos 1 y 2.

<sup>2</sup> Los vehículos con capacidad para el transporte de diez o más personas se clasifican en la partida 8702.

<sup>3</sup> Calculado a través de la media geométrica.

GRÁFICO 1

CANTIDAD IMPORTADA DE AUTOMÓVILES, POR ZONA ECONÓMICA DE ORIGEN 1999 - OCTUBRE 2003 (Participación)

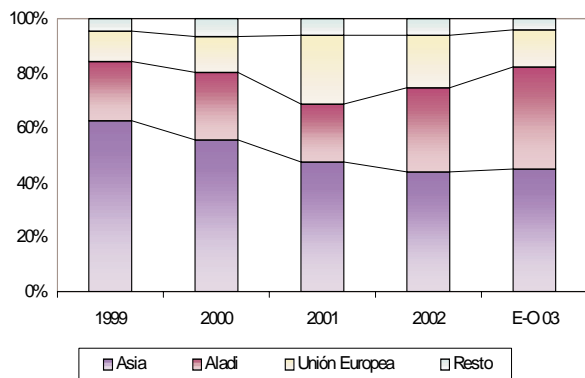

Fuentes: Declaraciones de importación y cuadro 2.

GRÁFICO 2

EVOLUCIÓN DE LOS PRECIOS DE AUTOMÓVILES, POR ZONA ECONÓMICA 1999 - OCTUBRE 2003 (1998=100)

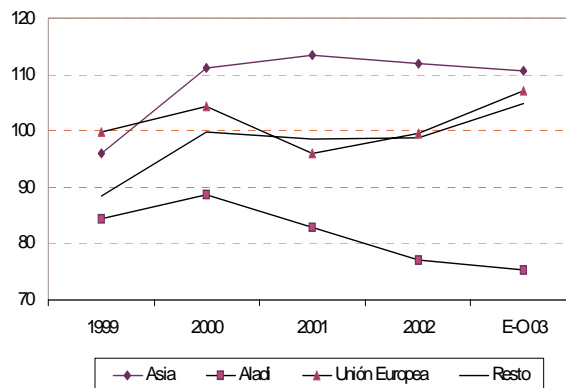

Fuentes: Declaraciones de importación y cuadro 2.

Como muestra el gráfico 3, la mayor importación de automóviles de origen asiático y de Latinoamérica responde

a una caída del precio promedio de estos.

GRÁFICO 3

IMPORTACIÓN DE AUTOMÓVILES POR RANGO DE PRECIO, 1999 - OCTUBRE 2003 (Miles de US\$/unidad y participación)

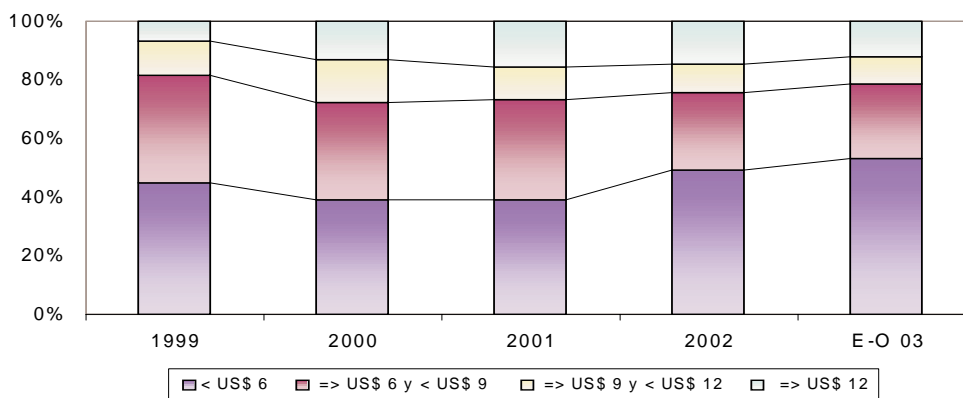

Fuentes: Declaraciones de importación y cuadro 3.

La evolución de la participación de las distintas zonas de origen de la importación de automóviles, responde al comportamiento de la importación de vehículos en los principales países de origen de estas zonas. Mientras en 1998, los principales proveedores eran Japón 35%, Corea del Sur 25% y México 12%, actualmente Argentina y Brasil concentran 35% del mercado automotor, Japón se mantiene como el principal abastecedor con 27% y Corea del Sur también reduce su participación a 17%. A continuación se

analiza la situación particular de los principales países, por rango de precio, que explican la evolución global.

Se clasificaron las importaciones de automóviles en cuatro rangos de precio considerando que el mayor porcentaje de las importaciones se concentra en valores menores a US\$12.000. Entre enero y octubre de 2003, en comparación con enero-octubre de 2002, se produce un alza de 51% en la importación de automóviles de menos de



US\$6.000 y un aumento de más de 20% en la importación de vehículos de US\$6.000 a US\$12.000. Ello refuerza la tendencia observada entre 1998 y 2002, cuando el porcentaje de automóviles de menos de US\$6.000 aumenta desde 35% a casi 50% del total. Esta mayor gravitación de los vehículos de menor precio se presenta junto a una reducción de los vehículos cuyo valor oscila entre US\$6.000 y US\$12.000.

Los autos de más de US\$12.000, han aumentado su participación de 8% a 12% en el período, en términos de cantidad y constituyen estos últimos años alrededor de 30% del valor de las importaciones.

Japón en el lapso enero-octubre de 2003, en relación con igual período del año anterior, recupera participación en el mercado nacional de autos, manteniendo el primer lugar como país de origen ya que recuperó participación en los autos de menos de US\$6.000, más que duplicando las unidades importadas en este rango de precio. En tanto, en el segmento de los vehículos de US\$6.000 a US\$9.000 fue en el que más perdió participación. En 1998, 56% de los automóviles importados correspondían a este rango de precios, mientras que en 2003 bajó a sólo 20%. En el mercado automotor de unidades con precio de importación superior a US\$12.000, Japón ha elevado sistemáticamente su participación, cubriendo a octubre de 2003, casi 50%.

Brasil y Argentina aumentan su participación de mercado, debido a que amplían el rango de precios que ofrecen y caen los precios promedios. Así, de representar menos de 10% del mercado en 1998, llegan a 35% en el 2003.

Argentina entró fuertemente en el mercado de automóviles de menos de US\$6.000, constituyéndose en el primer proveedor de estos vehículos; asimismo, desde que Argentina se incorporó a este mercado en el bienio 1999-2000 se observa una caída de precios de 16%. Brasil, hasta octubre de 2003, recuperó mercado en autos de precio inferior a US\$6.000 lo que significa que ambos países proveen 50% de las importaciones de estos vehículos. El otro segmento en el que Brasil y Argentina han ganado participación de mercado en el período es el de autos entre US\$6.000 y US\$9.000, en efecto, desde menos de 10% en 1998 pasaron a abastecer un tercio de las importaciones de dicho rango.

Por su parte, Corea del Sur experimenta una caída de su participación en el mercado a nivel global, debido principalmente a que deja de ser un origen relevante para modelos de precios inferiores a US\$6.000. Mientras, entre 1998 y 2000, casi 50% de las importaciones de este nivel correspondían a Corea del Sur, en 2003 representa menos de 20%.

Las importaciones desde Estados Unidos en el período pierden participación de mercado global y en los modelos de precio entre US\$9.000 y US\$12.000, y se concentran en las importaciones de vehículos de lujo de US\$12.000 o más. Estados Unidos ocupa el quinto lugar de origen en las importaciones de automóviles en 2003, cuyo total de vehículos se concentró en valores superiores a US\$12.000.

México presenta una contracción en el mercado nacional. De ser el tercer país más importante en 1998, actualmente su participación no llega a 3% del mercado.

CUADRO 3

**IMPORTACIÓN DE AUTOMÓVILES POR PAÍS DE ORIGEN, SEGÚN RANGO DE PRECIO,  
1999 - OCTUBRE 2003 (\*)**

(Unidades y millones de US\$ cif)

País	1999		2000		2001		2002		ENERO-OCTUBRE			
	Cantidad	Valor	Cantidad	Valor	Cantidad	Valor	Cantidad	Valor	2002		2003	
<b>Precio inferior a US\$6.000</b>												
Argentina	236	1,4	251	1,4	1.963	10,3	9.147	45,3	6.816	34,0	10.478	50,3
Japón	4.009	22,1	3.156	18,4	4.311	23,7	6.506	35,2	4.839	26,2	10.155	54,7
Brasil	6.610	31,7	9.983	48,9	7.195	34,3	5.998	27,4	3.869	18,0	9.240	42,3
Corea del Sur	12.994	57,9	13.569	67,6	6.631	33,5	7.775	39,3	6.938	34,9	6.471	33,9
Francia	329	1,8	1.112	6,1	2.913	15,6	3.267	17,4	2.995	16,0	1.442	7,7
México	1	0,0	1	0,0	-	-	362	2,1	147	0,8	973	5,4
India	1.361	4,1	1.550	4,5	1.253	3,8	586	1,8	536	1,6	791	2,4
<b>Total</b>	<b>26.140</b>	<b>121,5</b>	<b>30.363</b>	<b>151,1</b>	<b>25.683</b>	<b>129,2</b>	<b>34.087</b>	<b>170,8</b>	<b>26.460</b>	<b>133,3</b>	<b>39.953</b>	<b>198,7</b>
<b>Precio mayor o igual a US\$6.000 e inferior a US\$9.000</b>												
Francia	2.561	19,1	4.377	31,5	6.019	43,6	5.664	42,1	4.854	36,1	4.347	33,2
Japón	8.134	58,4	8.283	59,5	4.899	35,4	4.306	31,5	3.748	27,4	4.268	31,9
Brasil	925	6,9	2.620	19,8	1.064	7,7	2.496	17,7	2.006	14,2	3.772	27,5
Corea del Sur	3.131	24,5	4.424	34,0	5.097	37,6	2.896	21,7	2.558	19,2	3.521	25,3
Argentina	541	4,0	1.495	10,8	937	6,5	1.461	9,6	1.156	7,6	1.950	13,0
México	3.586	25,5	2.702	19,7	1.506	11,0	487	3,2	472	3,1	566	4,0
Estados Unidos	322	2,7	166	1,3	21	0,2	3	0,0	3	0,0	4	0,0
<b>Total</b>	<b>21.201</b>	<b>156,6</b>	<b>26.086</b>	<b>192,3</b>	<b>22.671</b>	<b>165,3</b>	<b>18.286</b>	<b>133,1</b>	<b>15.640</b>	<b>113,8</b>	<b>19.103</b>	<b>140,3</b>
<b>Precio mayor o igual a US\$9.000 e inferior a US\$12.000</b>												
Francia	591	5,9	1.317	13,3	1.245	12,7	1.840	18,9	1.725	17,7	2.476	25,5
Corea del Sur	1.597	16,2	2.759	28,3	2.436	24,8	1.262	12,7	1.100	11,1	1.709	17,7
Japón	2.544	25,9	3.595	37,7	1.416	14,9	1.996	21,2	1.773	18,8	1.376	14,8
Brasil	143	1,6	815	8,7	360	3,5	500	5,2	350	3,6	744	7,5
Argentina	251	2,5	63	0,7	149	1,6	175	1,8	136	1,4	320	3,2
México	524	5,4	987	10,3	555	5,7	295	3,1	256	2,7	82	0,9
Estados Unidos	451	4,5	511	5,5	122	1,3	61	0,7	42	0,5	37	0,4
<b>Total</b>	<b>6.955</b>	<b>70,7</b>	<b>11.069</b>	<b>115,3</b>	<b>7.227</b>	<b>74,4</b>	<b>6.637</b>	<b>68,9</b>	<b>5.801</b>	<b>60,2</b>	<b>7.068</b>	<b>73,5</b>
<b>Precio igual o superior a US\$12.000</b>												
Japón	1.782	28,3	3.731	61,8	2.932	45,3	3.661	55,6	3.030	45,8	4.300	65,3
Estados Unidos	941	16,0	2.604	44,5	2.096	34,7	2.152	37,0	1.731	29,5	1.727	30,4
Corea del Sur	308	4,1	1.229	17,0	1.956	27,6	1.292	19,0	1.186	17,4	1.109	16,3
Francia	69	1,0	187	2,8	305	4,7	281	4,1	207	3,1	401	5,6
Brasil	2	0,0	102	1,4	122	1,7	86	1,1	49	0,7	122	1,5
México	54	1,0	219	3,5	233	3,6	205	2,8	197	2,7	64	0,9
Argentina	-	-	1	0,0	3	0,1	123	1,8	83	1,3	9	0,1
<b>Total</b>	<b>3.889</b>	<b>67,4</b>	<b>10.411</b>	<b>175,2</b>	<b>10.345</b>	<b>169,5</b>	<b>10.044</b>	<b>165,5</b>	<b>8.327</b>	<b>136,6</b>	<b>9.160</b>	<b>152,1</b>

(\*) Ordenados por valor importado en enero-octubre de 2003.  
Fuente: Declaraciones de importación.

### Camionetas

Al revisar en detalle las importaciones<sup>4</sup> de camionetas y furgones, se observa que su monto cif entre enero y octubre de 2003 alcanzó a US\$215,9 millones, cifra que equivale a un aumento de 3,2% en comparación con igual lapso de 2002. El número de camionetas cae 6,8% en igual período, al pasar de 30.164 unidades en el período enero-octubre de 2002 a 28.123 unidades en igual lapso de 2003. Esta

evolución responde a una mayor importación de vehículos, con un precio promedio de importación más alto en 2003, lo cual revierte la tendencia observada entre 1998 y 2002, período en que se importó mayor número de vehículos con precios promedio más bajos, cuando aumentó la cantidad importada de vehículos en 8,1% en tanto que el valor cayó en 10,3%.

<sup>4</sup> Constituidas por los códigos arancelarios de las partidas: 8704; 2111, 2112, 2119, 2121, 2129, 2161, 2169, 2210, 2220, 2260, 2340, 3111, 3119, 3121, 3129, 3161, 3169, 3210, 3220, 3260, 9020 y 9060.

Lo señalado se ve corroborado en términos de los precios promedio de las importaciones de camionetas y furgones. En efecto, mientras en 1998 el precio promedio se situaba en torno a US\$8.300, este comenzó a declinar hasta 2002, llegando a registrar cifras cercanas a US\$6.500. Sin embargo, en 2003 se evidencia una recuperación en esta variable, la que alcanza a superar los US\$7.000 aproximadamente.

Una primera aproximación para explicar la evolución de la importación de este grupo de vehículos, es analizar la distribución de las importaciones por zona geográfica. En enero-octubre de 2003 se mantiene la preponderancia de Asia y la Aladi por sobre el resto de las zonas de origen. Entre 1998 y 2002, Asia y la Aladi pasaron de participar de 72% a 91% de las importaciones de estos vehículos, siendo la Unión Europea y los Estados Unidos quienes más pierden participación de mercado.

**CUADRO 4** **IMPORTACIÓN DE CAMIONETAS, POR ZONA ECONÓMICA, 1999 - OCTUBRE 2003 (\*)**  
(Unidades y miles de US\$ cif)

Zona	1999		2000		2001		2002		ENERO-OCTUBRE 2002		2003	
	Cantidad	Valor	Cantidad	Valor	Cantidad	Valor	Cantidad	Valor	Cantidad	Valor	Cantidad	Valor
Asia	7.293	59.278	12.711	104.676	20.226	134.831	22.700	150.471	20.543	131.582	16.659	124.897
Aladi	8.810	75.282	10.203	88.569	9.687	81.442	8.963	71.497	7.180	56.916	8.616	65.301
Unión Europea	3.100	20.068	3.440	23.483	3.818	24.301	2.538	17.121	1.898	12.586	2.088	14.292
Estados Unidos	1.237	13.954	1.147	13.782	472	7.062	512	7.612	393	5.924	618	9.405
Resto	242	4.205	362	6.919	79	1.302	174	2.566	150	2.230	142	2.031
<b>Total</b>	<b>20.682</b>	<b>172.788</b>	<b>27.863</b>	<b>237.428</b>	<b>34.282</b>	<b>248.937</b>	<b>34.887</b>	<b>249.267</b>	<b>30.164</b>	<b>209.238</b>	<b>28.123</b>	<b>215.926</b>

(\*) Ordenados por valor importado en enero-octubre de 2003.  
Fuente: Declaraciones de importación.

Como muestra el gráfico 5, la mayor importancia de las camionetas asiáticas y latinoamericanas responde a una

caída del precio promedio de éstas.

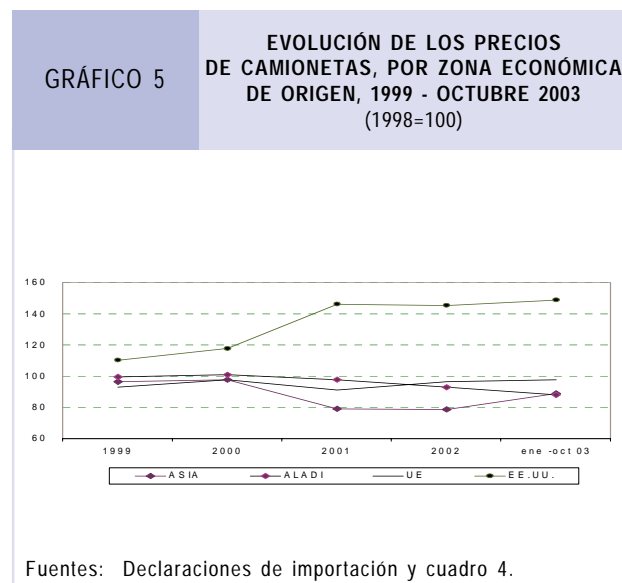
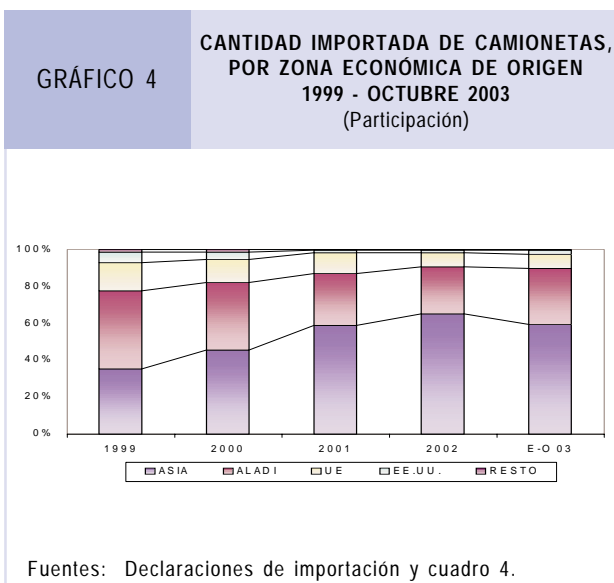

La evolución de las distintas zonas de origen de la importación nacional de camionetas responde al comportamiento de la importación de vehículos en los

principales países de origen de estas zonas. Mientras en 1998, los principales proveedores eran Japón 28%, Corea del Sur 21%, Estados Unidos 14% y México 14%, desde

2001 Japón logra una alta participación en el mercado (46%) seguido por Argentina (13%) y Brasil, Corea del Sur y Tailandia con 9% cada uno. A continuación se analiza la situación particular de los principales países por rango de precio que explican la evolución global.

La importación de camionetas se clasificó en cuatro rangos de precio considerando que el mayor porcentaje de las importaciones se concentra en valores menores a US\$12.000. Entre enero y octubre de 2003, en relación con enero-octubre de 2002, se produce una caída de 30,6% en

la importación de camionetas de precio menor de US\$6.000 y un aumento de la importación de vehículos de US\$6.000 a US\$12.000. Ello revierte la tendencia observada entre 1998 y 2002, cuando el porcentaje de camionetas de menos de US\$6.000 se eleva de 8% a 42% del total. Esta mayor gravitación de vehículos de menor precio se presenta simultáneamente con una reducción en el número de vehículos entre US\$6.000 y US\$12.000. Las camionetas de más de US\$12.000, con la excepción del año 2001, han aumentado su participación de 5% a 10% en el período, como se indica en el gráfico 6.

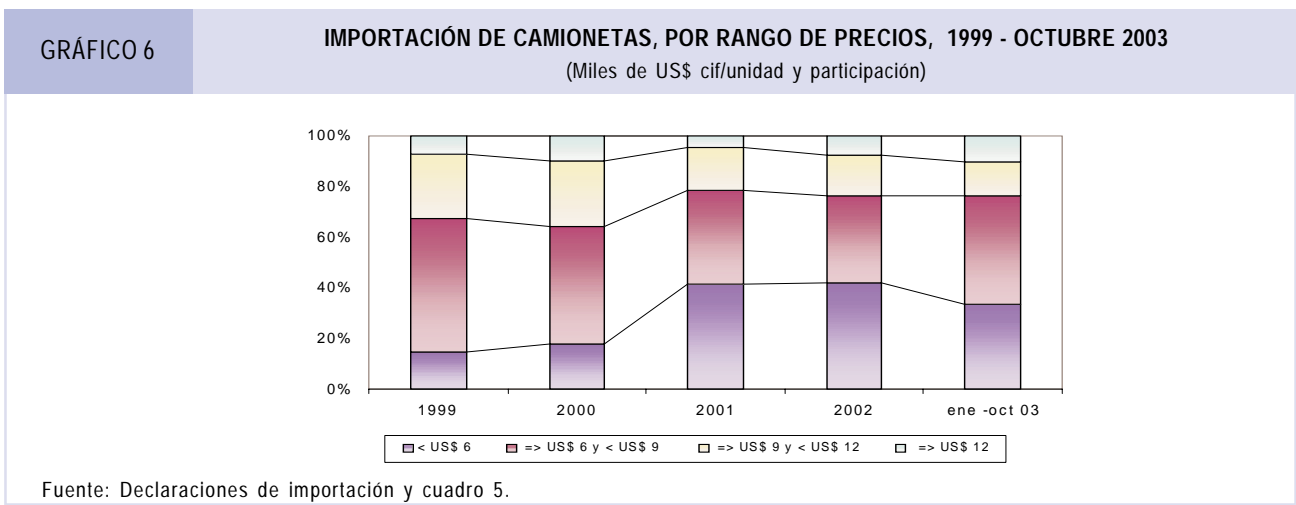

Japón, en enero-octubre de 2003, en relación con igual período del año 2002, pierde participación en el mercado de camionetas, a pesar de ello, se mantiene como el principal origen. Japón presenta una alta participación en el mercado de camionetas en el período, junto a una ampliación del mercado que este país abastece. Mientras en 1998 casi todas las importaciones de camionetas provenientes de Japón son de valor superior a US\$6.000, en 2002, junto con duplicarse el número de vehículos importados desde Japón, casi 70% corresponde a camionetas de US\$6.000 o menos.

Brasil y Argentina aumentan su participación en el mercado nacional debido a que amplían el rango de precio de camionetas que ofrecen y caen los precios promedio de éstas. Estos países de cubrir menos de 10% del mercado en 1998, llegan a representar 27% en 2003. Brasil es más importante que Argentina en el primer grupo de vehículos de valor inferior a US\$6.000, mientras que Argentina es más importante y ha consolidado su participación en vehículos de entre US\$9.000 y US\$12.000.

Corea del Sur experimenta una pérdida de participación en el mercado nacional a nivel global, debido principalmente,

a que deja de ser un proveedor relevante para modelos de precio inferior a US\$6.000, mientras que en el segmento de vehículos de precio entre US\$6.000 y US\$12.000 su participación cae levemente. Mientras en 1998, 18% de la importación proveniente de este país corresponde al primer grupo mencionado, en 2002, este valor alcanza solo a 7%.

La importación desde los Estados Unidos en el período, pierde participación de mercado global y en los modelos de precio entre US\$6.000 y US\$12.000, y en cambio, se concentra en los vehículos de lujo de US\$12.000 o más. Este país fue el tercer abastecedor de importaciones en 1998 con 4.592 unidades, de ellas solo 7,4% correspondió a vehículos de valor superior a US\$12.000, mientras que, en lo que va acumulado de 2003, 87,5% de las unidades se concentró en vehículos de ese valor o más.

México presenta una disminución en el mercado nacional. Su participación en el segmento US\$6.000 a US\$12.000 cae 74% entre 1998 y 2002, mientras que en los vehículos de lujo, su importancia tiende a mantenerse.

Tailandia que prácticamente no colocaba vehículos en el mercado local en 1998, ya en 2002, alcanza una

participación de 10% lo que se debe a su agresiva entrada en el segmento de vehículos de US\$6.000 o más.

CUADRO 5

IMPORTACIÓN DE CAMIONETAS, POR ORIGEN, SEGÚN RANGO DE PRECIO, 1998 - OCTUBRE 2003 (\*)

(Unidades y millones de US\$ cif)

País	1999		2000		2001		2002		ENERO-OCTUBRE			
	Cantidad	Valor	Cantidad	Valor	Cantidad	Valor	Cantidad	Valor	2002		2003	
<b>Precio inferior a US\$6.000</b>												
Japón	222	1,3	1.077	6,0	10.037	48,1	11.193	45,5	10.990	44,7	5.375	23,0
Brasil	1.095	5,7	2.377	12,7	2.460	13,3	1.870	9,7	1.351	7,1	2.494	12,3
Corea del Sur	503	2,3	466	2,0	268	1,2	238	1,3	228	1,2	443	2,6
Francia	828	4,2	837	4,2	1.085	5,4	775	3,6	670	3,2	186	0,8
<b>Total</b>	<b>3.062</b>	<b>15,9</b>	<b>5.013</b>	<b>26,5</b>	<b>14.279</b>	<b>70,5</b>	<b>14.629</b>	<b>63,3</b>	<b>13.650</b>	<b>58,5</b>	<b>9.470</b>	<b>44,1</b>
<b>Precio mayor o igual a US\$6.000 e inferior a US\$9.000</b>												
Japón	1.437	11,5	1.476	10,1	1.385	10,9	2.722	21,7	2.338	18,6	4.436	35,3
Corea del Sur	2.714	19,0	5.071	36,3	4.521	32,9	3.035	21,6	2.416	17,2	2.395	16,9
Argentina	396	3,4	662	4,8	2.125	15,8	2.288	15,8	2.050	14,1	1.597	10,7
Brasil	14	0,1	4	0,0	1	0,0	241	1,9	114	0,8	1.467	12,7
México	3.901	30,0	2.793	22,1	1.403	11,4	920	7,2	732	5,8	698	5,1
Francia	1.098	8,1	1.468	11,3	1.004	7,6	1.273	10,0	892	7,0	430	3,5
Tailandia	66	0,6	312	2,8	887	7,3	811	6,6	716	5,8	221	1,9
Estados Unidos	223	1,8	179	1,4	33	0,3	79	0,6	55	0,4	4	0,0
<b>Total</b>	<b>10.844</b>	<b>81,5</b>	<b>12.893</b>	<b>95,4</b>	<b>12.629</b>	<b>94,6</b>	<b>11.938</b>	<b>89,6</b>	<b>9.727</b>	<b>72,8</b>	<b>12.060</b>	<b>92,0</b>
<b>Precio mayor o igual a US\$9.000 e inferior a US\$12.000</b>												
Japón	1.406	13,9	1.406	13,5	753	7,5	1.250	13,3	998	10,6	1.245	13,2
Argentina	1.117	11,3	1.189	12,3	1.039	11,0	1.355	13,8	1.043	10,7	904	8,8
Tailandia	387	4,8	1.867	22,9	1.899	27,8	1.809	25,5	1.479	21,2	894	11,5
Brasil	1.099	11,1	1.724	17,5	1.390	14,0	944	9,0	922	8,8	208	2,3
México	801	8,3	630	7,0	740	8,3	221	2,4	204	2,2	172	1,8
Francia	33	8,4	64	11,9	8	7,7	27	10,3	25	7,3	139	4,9
Estados Unidos	649	7,0	508	5,7	51	0,6	75	0,8	50	0,5	73	0,8
Corea del Sur	20	0,2	18	0,2	2	0,0	3	0,0	3	0,0	12	0,1
<b>Total</b>	<b>5.330</b>	<b>54,6</b>	<b>7.234</b>	<b>75,4</b>	<b>5.880</b>	<b>62,0</b>	<b>5.647</b>	<b>58,3</b>	<b>4.674</b>	<b>48,1</b>	<b>3.690</b>	<b>38,4</b>
<b>Precio igual o superior a US\$12.000</b>												
Japón	343	4,4	626	8,7	408	5,6	1.048	14,1	925	12,4	1.044	14,3
Estados Unidos	365	5,1	459	6,7	388	6,2	358	6,2	288	5,0	541	8,6
Tailandia	105	1,3	368	4,6	65	0,9	537	7,0	400	5,2	490	6,6
Brasil	160	2,2	458	6,9	303	4,5	178	2,5	128	1,8	317	4,2
Argentina	152	2,1	124	1,7	208	2,8	295	4,2	143	1,8	293	4,2
Corea del Sur	-	-	24	0,3	1	0,0	-	-	-	-	104	1,3
México	74	1,0	242	3,5	18	0,3	105	1,8	89	1,5	31	0,7
<b>Total</b>	<b>1.446</b>	<b>20,7</b>	<b>2.723</b>	<b>40,2</b>	<b>1.494</b>	<b>21,9</b>	<b>2.673</b>	<b>38,2</b>	<b>2.113</b>	<b>29,8</b>	<b>2.903</b>	<b>41,4</b>

(\*) Ordenados por valor importado en enero-octubre de 2003.  
Fuente: Declaraciones de importación.

### Venta Doméstica de Vehículos Nuevos

En el cuatrienio 1999-2002, la venta doméstica de vehículos nuevos, crece entre 1999 y 2000, y cae en 2001 para recuperarse en 2002 (pero sin llegar a los niveles del

primer bienio). En el año 2000 se logra el mayor volumen de ventas del cuatrienio, con 108.755 unidades, cifra muy inferior a las alcanzadas a mediados de los noventa<sup>5</sup>.

<sup>5</sup> En 1997 se alcanza el mayor nivel de ventas con 175.475 unidades.

Durante los primeros diez meses del año 2003, las ventas en el mercado local experimentan un incremento de

19,3%, llegando a 97.841 unidades, según se puede apreciar en el cuadro 6.

CUADRO 6

**VENTA DOMÉSTICA DE VEHÍCULOS NUEVOS, 1999 - OCTUBRE 2003**  
(Unidades)

Año	Autos <sup>(1)</sup>	Camionetas <sup>(2)</sup>	Total	Autos <sup>(1)</sup>	Camionetas <sup>(2)</sup>	Total	(%) Variación 2003/2002
1999	68.132	36.289	104.421				
2000	71.499	37.256	108.755				
2001	64.269	34.062	98.331				
2002	71.204	31.312	102.516				
Mes	2002			2003			
Enero	5.086	2.747	7.833	6.935	2.789	9.724	24,1
Febrero	4.544	1.927	6.471	5.375	2.174	7.549	16,7
Marzo	5.997	2.528	8.525	6.476	2.888	9.364	9,8
Abril	5.390	3.025	8.451	6.739	2.477	9.216	9,1
Mayo	5.654	2.452	8.451	7.000	2.460	9.460	11,9
Junio	5.436	2.526	8.451	6.496	2.282	8.778	3,9
Julio	5.775	2.629	8.451	6.831	2.696	9.527	12,7
Agosto	5.566	2.420	8.451	8.186	2.416	10.602	25,5
Septiembre	6.639	3.114	8.451	9.284	3.118	12.402	46,8
Octubre	3.468	2.796	8.451	8.387	2.832	11.219	32,8
<b>Acumulado</b>	<b>53.555</b>	<b>26.164</b>	<b>81.986</b>	<b>71.709</b>	<b>26.132</b>	<b>97.841</b>	<b>19,3</b>

(1) Incluye autos y jeeps.

(2) Incluye camionetas y furgones.

Fuente: Asociación Nacional Automotriz de Chile A.G. (ANAC).

## Exportaciones

Las exportaciones del sector sumaron en el período enero-octubre de 2003 US\$124,3 millones fob, lo que representa 0,7% del valor total exportado por Chile en este período.

En el cuadro 1 se puede observar, además, que las exportaciones representaron 9,1% del comercio global del sector automotor, durante el período enero-octubre de 2003. El ítem más relevante lo constituyen los vehículos para transporte de mercancías, representando 47,8% del valor total exportado en el sector, siendo el producto más destacando en esta categoría las camionetas<sup>6</sup>.

Los principales mercados de los envíos de camionetas en el período enero-octubre 2003 fueron: México, Colombia,

Ecuador y Argentina, países que concentraron 92,2% del valor total exportado.

En segundo lugar, se ubican las exportaciones de partes y accesorios (32,6% del valor total exportado en el sector durante el lapso enero-octubre 2003). El producto más importante en este conjunto son las cajas de cambio<sup>7</sup>, con US\$33,3 millones y sus principales mercados: Brasil, México, Colombia y Argentina, que en conjunto adquieren 99,7% de los envíos, durante los primeros diez meses de 2003.

En tercer lugar, se ubican los vehículos para transporte de personas (partida 8703, excluidos aquellos con capacidad para más de diez personas). Estos constituyen 16,0% del valor total exportado en el sector automotor durante el período enero-octubre de 2003. El principal receptor de estos productos es México, que concentra 61,1% del valor total exportado, seguido por Colombia con 27,3%, países que mantienen la supremacía desde 1999.

<sup>6</sup> Según definición del Arancel Aduanero corresponden a los vehículos para transporte de mercancías con capacidad de carga útil de hasta 2.000 kg, provistos de cabina simple o doble y de una caja de carga separada de la cabina.

<sup>7</sup> Clasificadas en códigos arancelarios de las subpartidas: 8708.40, 10, 30, 40 y 90.

## ANEXO 1

**IMPORTACIÓN DE AUTOMÓVILES, POR CILINDRADA, 1999 - OCTUBRE 2003**  
 (Millones de US\$ cif y unidades)

Cilindrada	1999		2000		2001		2002		ENERO-OCTUBRE							
	Valor	Cantidad	Valor	Cantidad	Valor	Cantidad	Valor	Cantidad	2002		2003		Variación (%) 2003/2002		Participación (%) en 2003	
									Valor	Cantidad	Valor	Cantidad	Valor	Cantidad	Valor	Cantidad
<b>Automóviles bencineros</b>																
Inferior o igual a 1.000 cm <sup>3</sup>	11,4	3.174	10,0	2.958	8,1	2.327	6,2	1.659	5,9	1.598	2,7	873	-54,6	-45,4	0,5	1,2
Superior a 1.000 cm <sup>3</sup> e inferior o igual a 1.500 cm <sup>3</sup>	106,9	20.194	152,6	25.684	117,1	19.761	108,3	19.976	90,3	16.373	120,7	22.678	33,7	38,5	21,7	30,5
Superior a 1.500 cm <sup>3</sup> e inferior o igual a 3.000 cm <sup>3</sup>	258,8	32.493	388,4	44.402	337,8	38.503	330,4	40.894	272,0	32.911	338,5	43.916	24,4	33,4	60,7	59,1
Superior a 3.000 cm <sup>3</sup>	35,3	1.981	70,4	3.690	47,5	2.442	53,3	2.743	42,0	2.151	49,7	2.559	18,4	19,0	8,9	3,4
<b>Subtotal</b>	<b>397,5</b>	<b>58.894</b>	<b>590,2</b>	<b>73.796</b>	<b>490,7</b>	<b>62.478</b>	<b>498,1</b>	<b>65.272</b>	<b>410,2</b>	<b>53.033</b>	<b>511,6</b>	<b>70.026</b>	<b>24,7</b>	<b>32,0</b>	<b>91,8</b>	<b>94,2</b>
<b>Automóviles diésel</b>																
Superior a 1.500 cm <sup>3</sup> e inferior o igual a 2.500 cm <sup>3</sup>	3,8	342	12,1	1.170	22,9	2.527	32,7	3.261	27,9	2.788	35,7	3.593	28,3	28,9	6,4	4,8
Superior a 2.500 cm <sup>3</sup>	0,1	4	0,3	25	5,0	366	7,4	521	5,8	407	10,0	681	73,0	67,3	1,8	0,9
<b>Subtotal</b>	<b>3,9</b>	<b>355</b>	<b>12,6</b>	<b>1.240</b>	<b>28,1</b>	<b>2.947</b>	<b>40,2</b>	<b>3.782</b>	<b>33,6</b>	<b>3.195</b>	<b>45,7</b>	<b>4.274</b>	<b>36,0</b>	<b>33,8</b>	<b>8,2</b>	<b>5,8</b>
<b>Total</b>	<b>401,3</b>	<b>59.249</b>	<b>602,8</b>	<b>75.036</b>	<b>518,8</b>	<b>65.425</b>	<b>538,3</b>	<b>69.054</b>	<b>443,8</b>	<b>56.228</b>	<b>557,3</b>	<b>74.300</b>	<b>25,6</b>	<b>32,1</b>	<b>100,0</b>	<b>100,0</b>

Fuente: Declaraciones de importación.

## ANEXO 2

**IMPORTACIÓN DE AUTOMÓVILES BENCINEROS, SEGÚN CILINDRADA, POR PAÍS DE ORIGEN, 1999 - OCTUBRE 2003**  
 (Millones de US\$ cif y unidades)

País	1999		2000		2001		2002		ENERO-OCTUBRE				Variación (%) 2003/2002	
	Valor	Cantidad	Valor	Cantidad	Valor	Cantidad	Valor	Cantidad	2002		2003		Valor	Cantidad
									Valor	Cantidad	Valor	Cantidad		
<b>Cilindrada inferior o igual a 1.000 cm<sup>3</sup></b>														
India	4,1	1.361	4,5	1.550	3,8	1.253	1,8	584	1,6	534	2,4	791	48,1	48,1
Corea del Sur	5,1	1.298	5,0	1.271	3,9	970	3,2	836	3,2	834	0,3	76	-91,4	-90,9
Brasil	1,0	213	0,1	19			1,1	226	1,1	224	-	-	-100,0	-100,0
Resto	1,3	302	0,5	118	0,5	104	0,1	13	0,0	6	0,0	6	-37,2	0,0
<b>Total</b>	<b>11,4</b>	<b>3.174</b>	<b>10,0</b>	<b>2.958</b>	<b>8,1</b>	<b>2.327</b>	<b>6,2</b>	<b>1.659</b>	<b>5,9</b>	<b>1.598</b>	<b>2,7</b>	<b>873</b>	<b>-54,6</b>	<b>-45,4</b>
<b>Cilindrada superior a 1.000 cm<sup>3</sup> e inferior o igual a 1.500 cm<sup>3</sup></b>														
Japón	41,3	6.512	55,5	7.927	30,8	4.874	32,2	5.598	26,4	4.521	49,2	8.871	86,7	96,2
Corea del Sur	47,8	10.484	59,7	11.329	40,3	6.971	36,6	6.769	32,5	5.990	30,6	5.653	-5,9	-5,6
Brasil	7,1	1.676	13,5	3.182	9,3	2.181	11,7	3.014	7,6	1.882	17,3	4.404	127,5	134,0
Francia	4,4	703	12,7	2.136	20,4	3.537	18,1	3.272	16,5	2.983	12,6	2.176	-23,7	-27,1
Argentina	-	-	0,0	2	1,6	316	3,2	583	2,1	377	6,4	1.180	199,7	213,0
Resto	6,3	819,0	11,2	1.108,0	14,8	1.882,0	6,3	740,0	5,2	620,0	4,6	394,0	-11,5	-36,5
<b>Total</b>	<b>106,9</b>	<b>20.194</b>	<b>152,6</b>	<b>25.684</b>	<b>117,1</b>	<b>19.761</b>	<b>108,3</b>	<b>19.976</b>	<b>90,3</b>	<b>16.373</b>	<b>120,7</b>	<b>22.678</b>	<b>33,7</b>	<b>38,5</b>
<b>Cilindrada superior a 1.000 cm<sup>3</sup> e inferior o igual a 1.500 cm<sup>3</sup></b>														
Argentina	6,6	910	12,6	1.754	14,7	2.381	52,8	10.089	40,2	7.620	55,3	10.760	37,5	41,2
Japón	78,5	8.853	98,8	9.542	75,4	7.879	91,3	9.694	76,5	7.961	92,2	9.778	20,5	22,8
Brasil	32,1	5.791	65,3	10.319	37,9	6.560	38,1	5.790	27,3	4.118	59,2	9.003	116,8	118,6
Francia	23,3	2.832	39,7	4.674	51,3	6.230	52,8	6.368	46,8	5.645	50,9	5.558	8,6	-1,5
Corea del Sur	46,3	5.942	71,0	8.444	61,6	6.743	36,7	4.355	32,6	3.830	38,1	5.058	17,0	32,1
México	31,1	4.130	32,2	3.846	19,4	2.253	11,0	1.345	9,2	1.068	11,1	1.683	20,7	57,6
Estados Unidos	10,3	979	19,3	1.450	16,6	1.136	11,0	744	9,1	612	9,2	588	1,6	-3,9
Alemania	11,8	1.002	17,4	1.288	28,0	1.916	19,8	1.057	16,2	880	9,5	434	-41,1	-50,7
Resto	18,8	2.054,0	32,0	3.085,0	32,9	3.405,0	17,0	1.452,0	14,2	1.177,0	13,1	1.054,0	-7,7	-10,5
<b>Total</b>	<b>258,8</b>	<b>32.493</b>	<b>388,4</b>	<b>44.402</b>	<b>337,8</b>	<b>38.503</b>	<b>330,4</b>	<b>40.894</b>	<b>272,0</b>	<b>32.911</b>	<b>338,5</b>	<b>43.916</b>	<b>24,4</b>	<b>33,4</b>
<b>Cilindrada superior a 3.000 cm<sup>3</sup></b>														
Estados Unidos	12,1	721	27,9	1.565	18,0	1.003	24,5	1.326	19,4	1.058	18,3	1.001	-5,4	-5,4
Japón	13,7	806	22,6	1.177	11,3	610	11,7	645	8,5	467	15,8	866	84,6	85,4
Canadá	2,5	178	7,7	499	5,8	349	5,2	317	3,8	229	5,0	278	32,9	21,4
Corea del Sur	0,0	2	1,5	96	1,6	88	3,7	190	3,6	187	2,7	186	-24,9	-0,5
Alemania	4,0	90	7,8	202	8,0	220	7,1	167	5,7	134	5,7	121	-0,1	-9,7
Resto	3,0	184,0	2,9	151,0	2,7	172,0	1,2	98,0	0,9	76,0	2,1	107,0	128,5	40,8
<b>Total</b>	<b>35,3</b>	<b>1.981</b>	<b>70,4</b>	<b>3.690</b>	<b>47,5</b>	<b>2.442</b>	<b>53,3</b>	<b>2.743</b>	<b>42,0</b>	<b>2.151</b>	<b>49,7</b>	<b>2.559</b>	<b>18,4</b>	<b>19,0</b>

(\*) Ordenados por valor importado en enero-octubre de 2003.

Fuente: Declaraciones de importación.

## ANEXO 3

**IMPORTACIÓN DE AUTOMÓVILES DIÉSEL, SEGÚN CILINDRADA, POR PAÍS DE ORIGEN,  
1999 - OCTUBRE 2003**  
(Millones de US\$ cif y unidades)

País	1999		2000		2001		2002		ENERO-OCTUBRE				Variación (%)	
	Valor	Cantidad	Valor	Cantidad	Valor	Cantidad	Valor	Cantidad	2002	2003	2002	2003	2003/2002	2003/2002
<b>Cilindrada inferior o igual a 2.500 cm<sup>3</sup></b>														
Corea del Sur	3,5	304	9,6	840	12,0	1.061	8,5	806	7,8	747	13,3	1.213	69,2	62,4
Francia	0,1	15	1,3	183	4,8	703	11,6	1.410	9,4	1.152	7,2	808	-24,0	-29,9
Argentina	0,2	18	0,3	54	2,2	355	2,5	234	2,0	193	4,1	661	109,4	242,5
Japón	-	-	0,0	1	1,1	93	7,3	489	6,0	405	7,2	457	20,9	12,8
España	-	-	0,6	67	1,6	177	0,4	42	0,4	42	2,5	282	563,0	571,4
Resto	0,0	5,0	0,2	25	1,2	138	2,5	280	2,3	249	1,6	172	-32,4	-30,9
<b>Total</b>	<b>3,8</b>	<b>342</b>	<b>12,1</b>	<b>1.170</b>	<b>22,9</b>	<b>2.527</b>	<b>32,7</b>	<b>3.261</b>	<b>27,9</b>	<b>2.788</b>	<b>35,7</b>	<b>3.593</b>	<b>28,3</b>	<b>28,9</b>
<b>Cilindrada superior a 2.500 cm<sup>3</sup></b>														
Corea del Sur	-	-	0,0	1	4,1	287	4,2	269	3,0	194	7,0	447	136,5	130,4
Zona Franca de Iquique	-	-	0,0	8	0,2	32	0,9	134	0,7	115	0,8	123	5,5	7,0
Japón	-	-	0,1	5	0,3	14	0,9	43	0,8	36	1,8	88	131,7	144,4
Estados Unidos	0,0	2	0,1	5	0,1	4	0,2	8	0,1	3	0,2	7	122,1	133,3
Austria	-	-	-	-	0,2	7	1,2	55	1,2	55	0,0	1	-97,5	-98,2
Resto	0,0	2	0,1	6	0,2	22	0,1	12	0,0	4	0,2	15	392,5	275,0
<b>Total</b>	<b>0,1</b>	<b>4</b>	<b>0,3</b>	<b>25</b>	<b>5,0</b>	<b>366</b>	<b>7,4</b>	<b>521</b>	<b>5,8</b>	<b>407</b>	<b>10,0</b>	<b>681</b>	<b>73,0</b>	<b>67,3</b>

(\*) Ordenados por valor importado en enero-octubre de 2003.

Fuente: Declaraciones de importación.





### III ESTADÍSTICAS DE COMERCIO EXTERIOR





# EXPORTACIONES





**RESUMEN DE LAS EXPORTACIONES DE CHILE**  
(Millones de US\$ fob)

Fecha	AGRICULTURA, FRUTICULTURA GANADERÍA, SILVICULTURA Y PESCA EXTRACTIVA	Parti- cipación (%)	MINERÍA	Parti- cipación (%)	INDUSTRIA	Parti- cipación (%)	OTROS	Parti- cipación (%)	ZONA FRANCA	Parti- cipación (%)	TOTAL	Acumulado
1997	1.630,9	9,1	7.839,1	43,8	7.046,4	39,4	1,4	0,0	1.370,0	7,7	17.887,8	-
1998	1.706,7	10,4	6.383,4	38,9	6.847,8	41,8	1,7	0,0	1.456,0	8,9	16.395,6	-
1999	1.719,2	10,0	7.074,2	41,2	7.304,0	42,5	0,8	0,0	1.071,8	6,2	17.170,1	-
2000	1.691,2	8,8	8.346,5	43,5	8.170,0	42,5	0,7	0,0	997,3	5,2	19.205,7	-
2001 (*)	1.716,7	9,3	7.511,1	40,8	8.206,4	44,6	2,0	0,0	957,4	5,2	18.393,6	-
2002 (*)	1.795,3	9,7	7.322,5	39,7	8.351,9	45,3	0,9	0,0	960,2	5,2	18.430,8	-
<b>2002 (*)</b>												
Enero	239,9	14,0	685,0	39,9	705,6	41,1	0,1	0,0	86,5	5,0	1.717,1	1.717,1
Febrero	231,3	16,2	579,4	40,6	547,4	38,4	0,0	0,0	67,2	4,7	1.425,4	3.142,5
Marzo	305,8	19,5	578,0	36,9	596,1	38,0	0,0	0,0	87,9	5,6	1.567,9	4.710,3
Abril	315,8	17,9	635,8	36,1	726,5	41,3	0,0	0,0	83,0	4,7	1.761,1	6.471,5
Mayo	153,1	9,9	604,9	39,2	702,2	45,5	0,1	0,0	81,7	5,3	1.541,9	8.013,4
Junio	88,5	5,4	754,6	45,8	725,1	44,0	0,0	0,0	79,5	4,8	1.647,8	9.661,2
Julio	69,7	5,0	564,6	40,5	677,1	48,6	0,1	0,0	82,0	5,9	1.393,6	11.054,7
Agosto	70,7	5,1	543,2	39,3	688,8	49,9	0,2	0,0	78,8	5,7	1.381,7	12.436,4
Septiembre	50,3	3,7	493,3	36,7	730,3	54,4	0,1	0,0	69,7	5,2	1.343,6	13.780,0
Octubre	47,8	3,0	686,6	42,5	799,7	49,5	0,1	0,0	81,2	5,0	1.615,4	15.395,4
Noviembre	60,2	4,1	635,4	42,8	708,9	47,7	0,1	0,0	80,6	5,4	1.485,1	16.880,5
Diciembre	162,1	10,5	561,9	36,2	744,1	48,0	0,1	0,0	82,0	5,3	1.550,2	18.430,8
<b>2003 (*)</b>												
Enero	232,6	12,3	786,7	41,6	794,3	42,0	0,1	0,0	77,7	4,1	1.891,4	1.891,4
Febrero	224,0	14,1	641,6	40,4	652,2	41,1	0,1	0,0	70,4	4,4	1.588,3	3.479,7
Marzo	338,7	18,7	615,1	33,9	783,1	43,2	0,0	0,0	76,5	4,2	1.813,5	5.293,2
Abril	354,1	19,0	672,8	36,1	760,1	40,8	0,0	0,0	76,8	4,1	1.863,8	7.157,0
Mayo	175,5	9,8	669,5	37,2	852,8	47,4	0,0	0,0	101,7	5,7	1.799,6	8.956,6
Junio	107,7	6,5	709,1	43,1	745,3	45,3	0,0	0,0	82,0	5,0	1.644,1	10.600,6
Julio	83,2	4,6	722,2	40,3	894,8	49,9	0,0	0,0	93,7	5,2	1.793,9	12.394,5
Agosto	62,2	3,7	741,3	43,9	764,7	45,3	0,0	0,0	121,3	7,2	1.689,5	14.084,1
Septiembre	54,3	3,4	671,3	42,1	779,4	48,9	0,1	0,0	88,9	5,6	1.594,0	15.678,0
Octubre	49,3	2,7	828,8	45,2	873,8	47,7	0,0	0,0	80,0	4,4	1.831,9	17.510,0
Ene-Oct 2002	1.573,0	10,2	6.125,3	39,8	6.898,9	44,8	0,7	0,0	797,5	5,2	15.395,4	-
Ene-Oct 2003	1.681,6	9,6	7.058,5	40,3	7.900,5	45,1	0,5	0,0	869,0	5,0	17.510,0	-
% Variación Ene-Oct 03/02	6,9	-	15,2	-	14,5	-	-39,3	-	9,0	-	13,7	-

(\*) Cifras sujetas a modificación debido a los informes de variación de valor (IVV).

Fuente: Declaración de exportación con IVV ajustados a la fecha de la declaración de la exportación asociada.

**EXPORTACIONES DE CHILE CLASIFICADAS DE ACUERDO CON LA CIU**  
(Millones de US\$ fob)

Especificación	1997	1998	1999	2000	2001	2002	ENERO - OCTUBRE		
							2002	2003	% Var. 03/02
<b>100 AGRICULTURA, FRUTICULTURA, GANADERÍA, SILVICULTURA Y PESCA EXTRACTIVA</b>	<b>1.630,9</b>	<b>1.706,7</b>	<b>1.719,2</b>	<b>1.691,2</b>	<b>1.716,7</b>	<b>1.795,3</b>	<b>1.573,0</b>	<b>1.681,6</b>	<b>6,9</b>
<b>110 Agricultura, fruticultura y ganadería</b>	<b>1.484,7</b>	<b>1.644,7</b>	<b>1.631,0</b>	<b>1.613,0</b>	<b>1.650,4</b>	<b>1.732,9</b>	<b>1.519,2</b>	<b>1.635,0</b>	<b>7,6</b>
Agricultura	173,3	219,1	212,1	223,2	200,2	186,7	171,1	190,0	11,0
Fruticultura	1.284,5	1.390,2	1.393,0	1.367,9	1.423,9	1.521,4	1.326,6	1.409,0	6,2
Ganadería	26,8	35,4	25,9	21,9	26,4	24,7	21,5	36,1	67,8
<b>120 Silvicultura</b>	<b>116,2</b>	<b>32,3</b>	<b>57,9</b>	<b>51,8</b>	<b>39,9</b>	<b>38,6</b>	<b>33,6</b>	<b>22,4</b>	<b>-33,3</b>
<b>130 Pesca extractiva</b>	<b>30,0</b>	<b>29,7</b>	<b>30,3</b>	<b>26,4</b>	<b>26,4</b>	<b>23,8</b>	<b>20,2</b>	<b>24,2</b>	<b>19,9</b>
<b>200 MINERÍA</b>	<b>7.839,1</b>	<b>6.383,4</b>	<b>7.074,2</b>	<b>8.346,5</b>	<b>7.511,1</b>	<b>7.322,5</b>	<b>6.125,3</b>	<b>7.058,5</b>	<b>15,2</b>
Cobre y hierro	6.764,5	5.436,5	6.176,9	7.427,8	6.674,6	6.424,8	5.371,2	6.168,6	14,8
Resto	1.074,6	946,9	897,4	918,7	836,6	897,7	754,1	889,9	18,0
<b>300 INDUSTRIA</b>	<b>7.046,4</b>	<b>6.847,8</b>	<b>7.304,0</b>	<b>8.170,0</b>	<b>8.206,4</b>	<b>8.351,9</b>	<b>6.898,9</b>	<b>7.900,5</b>	<b>14,5</b>
<b>310 Industria alimentaria, bebidas, licores y tabaco</b>	<b>3.147,2</b>	<b>3.116,9</b>	<b>3.185,0</b>	<b>3.223,3</b>	<b>3.341,2</b>	<b>3.485,2</b>	<b>2.869,9</b>	<b>3.256,0</b>	<b>13,5</b>
Alimentos y alimentos forrajeros	2.681,1	2.535,9	2.597,9	2.601,6	2.700,2	2.842,3	2.331,8	2.669,7	14,5
Bebidas, líquidos, alcoholes y tabaco	466,1	581,0	587,1	621,7	641,0	642,8	538,1	586,3	8,9
<b>320 Industria textil, prendas de vestir y cuero</b>	<b>225,5</b>	<b>184,8</b>	<b>163,0</b>	<b>180,0</b>	<b>174,4</b>	<b>142,1</b>	<b>118,0</b>	<b>124,6</b>	<b>5,6</b>
Textiles y confecciones de prendas de vestir	192,7	157,5	135,1	146,7	142,0	114,4	94,8	106,9	12,8
Curtiembre, talabartería, cuero y pieles, calzado	32,8	27,2	27,9	33,3	32,4	27,7	23,2	17,7	-23,8
<b>330 Forestales y muebles de madera</b>	<b>839,1</b>	<b>732,8</b>	<b>920,2</b>	<b>936,2</b>	<b>1.014,2</b>	<b>1.154,9</b>	<b>962,2</b>	<b>1.052,5</b>	<b>9,4</b>
Forestal	783,8	678,9	862,7	880,2	964,8	1.098,2	914,6	1.006,9	10,1
Muebles	55,3	53,9	57,5	56,0	49,5	56,6	47,6	45,6	-4,2
<b>340 Celulosa, papel, cartón, editoriales e imprenta</b>	<b>971,2</b>	<b>949,7</b>	<b>1.120,8</b>	<b>1.407,0</b>	<b>1.125,8</b>	<b>1.110,7</b>	<b>939,5</b>	<b>1.035,5</b>	<b>10,2</b>
Celulosa, papel y cartón	837,4	821,1	1.029,3	1.319,7	1.052,2	1.059,2	892,5	1.002,4	12,3
Editoriales e imprenta	133,8	128,7	91,6	87,2	73,6	51,5	47,0	33,1	-29,6
<b>350 Productos químicos básicos y preparados, petróleo y derivados, caucho y plástico</b>	<b>973,9</b>	<b>884,3</b>	<b>926,0</b>	<b>1.409,8</b>	<b>1.556,8</b>	<b>1.496,2</b>	<b>1.223,9</b>	<b>1.616,2</b>	<b>32,1</b>
Productos químicos básicos	457,7	382,6	427,6	672,2	711,5	691,6	555,6	760,1	36,8
Productos químicos preparados	156,2	151,2	155,9	186,6	208,4	211,5	178,4	182,6	2,3
Petróleo y derivados, caucho y plástico	360,0	350,5	342,4	551,1	636,8	593,1	489,9	673,6	37,5
<b>360 Productos de barro, loza y porcelana, vidrio y productos minerales no metálicos</b>	<b>42,3</b>	<b>49,6</b>	<b>55,3</b>	<b>50,4</b>	<b>52,7</b>	<b>51,1</b>	<b>41,3</b>	<b>51,4</b>	<b>24,4</b>
<b>370 Industria básica del hierro y del acero, industria básica de metales no ferrosos</b>	<b>256,7</b>	<b>266,4</b>	<b>269,1</b>	<b>304,3</b>	<b>295,9</b>	<b>328,9</b>	<b>272,6</b>	<b>327,2</b>	<b>20,0</b>
<b>380 Productos metálicos, maquinaria, equipos, material eléctrico, instrumentos de medida y material de transporte</b>	<b>567,8</b>	<b>635,9</b>	<b>641,6</b>	<b>643,5</b>	<b>620,6</b>	<b>556,7</b>	<b>448,8</b>	<b>424,2</b>	<b>-5,5</b>
Productos metálicos, maquinaria, equipos, material eléctrico e instrumentos de medida	367,4	362,2	387,8	362,0	382,3	306,8	245,8	262,5	6,8
Material de transporte	200,4	273,7	253,8	281,5	238,3	249,9	202,9	161,6	-20,4
<b>390 Industria manufacturera no expresada</b>	<b>22,6</b>	<b>27,4</b>	<b>23,1</b>	<b>15,5</b>	<b>24,7</b>	<b>26,3</b>	<b>22,7</b>	<b>12,9</b>	<b>-43,4</b>
<b>900 Otros</b>	<b>1,4</b>	<b>1,7</b>	<b>0,8</b>	<b>0,7</b>	<b>2,0</b>	<b>0,9</b>	<b>0,7</b>	<b>0,5</b>	<b>-39,3</b>
Zona franca	1.370,0	1.456,0	1.071,8	997,3	957,4	960,2	797,5	869,0	9,0
<b>TOTAL</b>	<b>17.887,8</b>	<b>16.395,6</b>	<b>17.170,1</b>	<b>19.205,7</b>	<b>18.393,6</b>	<b>18.430,8</b>	<b>15.395,4</b>	<b>17.510,0</b>	<b>13,7</b>

Fuente: Declaración de exportación con IVV ajustados a la fecha de la declaración de la exportación asociada.

**EXPORTACIONES DE CHILE CLASIFICADAS POR PAÍS DE DESTINO**  
(Millones de US\$ fob)

País	1999	2000	2001	2002	ENERO - OCTUBRE		
					2002	2003	% Var. 03/02
<b>AMÉRICA</b>	<b>6.709,5</b>	<b>7.400,9</b>	<b>7.600,4</b>	<b>7.437,1</b>	<b>6.190,5</b>	<b>6.532,1</b>	<b>5,5</b>
<b>AMÉRICA LATINA</b>	<b>3.399,2</b>	<b>3.923,8</b>	<b>3.914,0</b>	<b>3.465,4</b>	<b>2.893,8</b>	<b>3.133,4</b>	<b>8,3</b>
<b>Asociación Latinoamericana de Integración, Aladi</b>	<b>3.223,1</b>	<b>3.739,2</b>	<b>3.694,9</b>	<b>3.205,7</b>	<b>2.676,0</b>	<b>2.783,3</b>	<b>4,0</b>
Mercado Común del Sur, Mercosur	1.508,1	1.672,3	1.472,9	944,2	795,0	965,0	21,4
Argentina	707,2	616,0	535,4	203,4	171,4	243,1	41,9
Brasil	696,9	949,2	829,9	678,5	569,7	671,7	17,9
Paraguay	47,4	47,2	46,0	24,3	20,7	19,8	-4,6
Uruguay	56,7	60,0	61,5	38,0	33,3	30,5	-8,5
Bolivia	191,4	165,3	143,1	138,4	115,5	115,3	-0,2
Colombia	204,3	235,8	240,8	271,4	231,9	230,0	-0,8
Cuba	33,0	36,5	36,2	41,6	34,7	32,5	-6,4
Ecuador	104,6	153,3	222,0	249,6	204,0	243,4	19,3
México	632,9	817,3	825,4	907,8	745,0	756,2	1,5
Perú	353,2	430,6	471,2	451,5	372,9	331,9	-11,0
Venezuela	195,5	228,2	283,5	201,2	177,0	109,2	-38,3
Costa Rica	46,9	49,6	51,8	64,5	54,8	60,3	10,0
Guatemala	23,3	25,5	58,0	71,1	57,3	107,8	88,1
Panamá	26,0	30,6	22,7	29,1	24,2	86,0	255,9
República Dominicana	31,4	28,1	28,6	34,4	28,9	22,9	-20,9
Resto de América Latina	48,5	50,7	58,0	60,5	52,6	73,1	39,1
<b>AMÉRICA DEL NORTE</b>	<b>3.304,2</b>	<b>3.460,1</b>	<b>3.679,7</b>	<b>3.964,3</b>	<b>3.290,6</b>	<b>3.390,5</b>	<b>3,0</b>
Canadá	194,7	240,9	258,6	261,3	234,1	348,7	48,9
Estados Unidos	3.109,5	3.219,2	3.421,1	3.703,0	3.056,5	3.041,8	-0,5
<b>RESTO DE AMÉRICA</b>	<b>6,1</b>	<b>17,0</b>	<b>6,7</b>	<b>7,4</b>	<b>6,2</b>	<b>8,2</b>	<b>33,1</b>
<b>EUROPA</b>	<b>4.434,7</b>	<b>4.844,1</b>	<b>4.879,8</b>	<b>4.516,9</b>	<b>3.855,3</b>	<b>4.433,6</b>	<b>15,0</b>
<b>Unión Europea, UE</b>	<b>4.202,2</b>	<b>4.500,8</b>	<b>4.519,6</b>	<b>4.232,6</b>	<b>3.618,8</b>	<b>4.169,4</b>	<b>15,2</b>
Alemania	577,1	451,7	514,4	425,9	354,8	509,8	43,7
Austria	8,6	11,2	13,5	10,3	8,5	8,8	3,2
Belgica	302,5	365,8	229,4	226,0	191,9	229,7	19,7
Dinamarca	45,8	48,8	56,5	58,7	50,2	65,8	31,1
España	334,1	388,1	344,4	358,9	300,7	382,9	27,3
Finlandia	51,3	55,2	36,1	51,0	43,2	61,9	43,1
Francia	504,3	628,5	600,8	639,6	542,8	645,2	18,9
Grecia	25,9	47,8	41,5	65,0	55,8	75,7	35,6
Irlanda	15,7	20,4	24,5	30,1	25,9	30,3	16,6
Italia	655,3	816,8	800,3	863,0	730,3	770,1	5,5
Luxemburgo	0,2	0,4	1,0	0,1	0,0	0,4	700,4
Países Bajos	513,4	454,3	527,9	537,9	470,5	677,2	44,0
Portugal	19,7	20,2	21,1	16,5	15,8	22,8	44,7
Reino Unido	1.081,1	1.070,3	1.228,0	804,9	707,1	591,4	-16,4
Suecia	67,1	121,2	80,2	144,7	121,1	97,5	-19,5
Bulgaria	13,4	67,5	33,9	31,3	15,6	38,2	144,5
Noruega	62,7	30,7	42,1	26,3	23,9	22,3	-6,6
Suiza	91,9	110,8	153,3	68,1	61,2	50,2	-18,0
Turquia	46,1	75,8	71,6	83,3	67,4	90,1	33,6
Resto de Europa	18,5	58,5	59,3	75,3	68,5	63,6	-7,2
<b>ASIA</b>	<b>4.720,4</b>	<b>5.631,2</b>	<b>4.607,1</b>	<b>5.152,2</b>	<b>4.237,5</b>	<b>5.337,4</b>	<b>26,0</b>
Arabia Saudita	60,7	151,6	55,9	76,2	71,0	63,0	-11,3
China (1)	566,9	965,6	1.069,8	1.270,1	1.063,9	1.600,6	50,4
Corea del Sur	701,8	794,6	550,7	713,0	591,8	854,8	44,4
Emiratos Arabes Unidos (2)	28,4	36,6	32,5	136,0	130,6	45,0	-65,5
Filipinas	55,2	68,1	52,9	38,8	30,5	42,9	40,7
India	103,2	123,1	112,2	185,0	158,5	188,3	18,8
Indonesia	96,1	103,8	41,9	64,3	54,5	63,8	17,0
Irán	21,7	59,8	57,5	25,7	25,4	55,7	119,0
Japón	2.353,8	2.538,7	2.135,6	1.948,1	1.523,0	1.776,1	16,6
Malasia	67,1	54,8	31,8	21,6	16,2	35,0	115,5
Singapur	39,8	32,5	24,4	35,8	30,9	35,2	13,7
Sri Lanka	15,1	16,6	13,4	16,5	15,1	14,1	-6,8
Tailandia	47,7	37,0	45,9	50,6	43,1	44,9	4,3
Taiwán	521,1	605,6	352,2	535,2	455,3	469,0	3,0
Resto de Asia	41,9	42,7	30,4	35,2	27,7	49,0	76,8
<b>ÁFRICA</b>	<b>52,6</b>	<b>80,3</b>	<b>81,9</b>	<b>69,0</b>	<b>63,7</b>	<b>84,7</b>	<b>32,9</b>
Egipto	8,2	11,7	8,9	3,4	3,4	2,6	-
Marruecos	7,6	6,6	7,1	6,5	5,8	8,4	45,9
Namibia	0,0	12,4	9,0	0,2	0,2	0,2	-
Nigeria	0,2	2,2	9,4	14,1	14,0	11,2	-20,0
Sudáfrica	30,7	34,6	32,9	36,0	32,7	50,1	53,2
Resto de África	5,9	12,8	14,6	8,7	7,7	12,2	58,5
<b>OCEANÍA</b>	<b>56,6</b>	<b>63,8</b>	<b>56,9</b>	<b>69,2</b>	<b>55,5</b>	<b>74,6</b>	<b>34,4</b>
Australia	39,2	46,5	40,6	53,6	41,8	54,9	31,3
Nueva Zelanda	9,7	10,0	9,4	9,2	8,1	13,2	62,2
Polinesia Francesa	3,3	2,5	2,9	1,9	1,7	1,5	-14,7
Samoa Occidental	2,0	2,3	1,4	2,3	1,9	2,9	53,2
Resto de Oceanía	2,5	2,4	2,5	2,3	1,9	2,1	10,4
<b>OTROS NO ASIGNADOS A ZONAS ECONÓMICAS (3)</b>	<b>124,6</b>	<b>188,1</b>	<b>210,2</b>	<b>226,2</b>	<b>195,3</b>	<b>178,5</b>	<b>-8,6</b>
Zona franca	1.071,8	997,3	957,4	960,2	797,5	869,0	9,0
<b>TOTAL</b>	<b>17.170,1</b>	<b>19.205,7</b>	<b>18.393,6</b>	<b>18.430,8</b>	<b>15.395,4</b>	<b>17.510,0</b>	<b>13,7</b>

(1) Incluye Hong Kong.  
(2) Comprende principalmente Dubai y Abu Dhabi.  
(3) Incluye bienes adquiridos en puerto por medios de transporte y otros bienes.  
(4) Variación igual o superior a 1.000%  
Fuente: Declaración de exportación con IVA ajustados a la fecha de la declaración de la exportación asociada.



**PRINCIPALES PAÍSES DE DESTINO DE LAS EXPORTACIONES DE CHILE (1)**  
(Millones de US\$ fob)

País	1997	1998	1999	2000	2001	2002	ENERO - OCTUBRE		% Participación en 2003	% Var. 03/02
							2002	2003		
Estados Unidos	2.685,7	2.607,4	3.109,5	3.219,2	3.421,1	3.703,0	3.056,5	3.041,8	17,4	-0,5
Japón	2.571,2	2.061,1	2.353,8	2.538,7	2.135,6	1.948,1	1.523,0	1.776,1	10,1	16,6
China (2)	578,9	586,1	566,9	965,6	1.069,8	1.270,1	1.063,9	1.600,6	9,1	50,4
México	353,6	501,9	632,9	817,3	825,4	907,8	745,0	756,2	4,3	1,5
Italia	491,8	672,7	655,3	816,8	800,3	863,0	730,3	770,1	4,4	5,5
Reino Unido	1.034,6	1.144,2	1.081,1	1.070,3	1.228,0	804,9	707,1	591,4	3,4	-16,4
Corea del Sur	964,8	403,9	701,8	794,6	550,7	713,0	591,8	854,8	4,9	44,4
Brasil	937,4	809,6	696,9	949,2	829,9	678,5	569,7	671,7	3,8	17,9
Francia	442,7	445,0	504,3	628,5	600,8	639,6	542,8	645,2	3,7	18,9
Países Bajos	410,7	424,8	513,4	454,3	527,9	537,9	470,5	677,2	3,9	44,0
Taiwán	759,7	541,5	521,1	605,6	352,2	535,2	455,3	469,0	2,7	3,0
Perú	328,6	357,5	353,2	430,6	471,2	451,5	372,9	331,9	1,9	-11,0
Alemania	713,5	561,6	577,1	451,7	514,4	425,9	354,8	509,8	2,9	43,7
España	328,6	291,9	334,1	388,1	344,4	358,9	300,7	382,9	2,2	27,3
Colombia	225,8	209,5	204,3	235,8	240,8	271,4	231,9	230,0	1,3	-0,8
Canadá	126,9	146,3	194,7	240,9	258,6	261,3	234,1	348,7	2,0	48,9
Ecuador	153,7	190,4	104,6	153,3	222,0	249,6	204,0	243,4	1,4	19,3
Bélgica	272,3	340,7	302,5	365,8	229,4	226,0	191,9	229,7	1,3	19,7
Argentina	742,4	712,4	707,2	616,0	535,4	203,4	171,4	243,1	1,4	41,9
Venezuela	155,5	177,5	195,5	228,2	283,5	201,2	177,0	109,2	0,6	-38,3
India	69,4	51,0	103,2	123,1	112,2	185,0	158,5	188,3	1,1	18,8
Suecia	99,9	107,9	67,1	121,2	80,2	144,7	121,1	97,5	0,6	-19,5
Bolivia	229,6	248,6	191,4	165,3	143,1	138,4	115,5	115,3	0,7	-0,2
Emiratos Árabes Unidos (3)	45,0	65,1	28,4	36,6	32,5	136,0	130,6	45,0	0,3	-65,5
Turquía	26,5	22,5	46,1	75,8	71,6	83,3	67,4	90,1	0,5	33,6
Arabia Saudita	49,0	41,9	60,7	151,6	55,9	76,2	71,0	63,0	0,4	-11,3
Guatemala	17,1	19,6	23,3	25,5	58,0	71,1	57,3	107,8	0,6	88,1
Suiza	66,0	40,4	91,9	110,8	153,3	68,1	61,2	50,2	0,3	-18,0
Grecia	56,4	68,2	25,9	47,8	41,5	65,0	55,8	75,7	0,4	35,6
Costa Rica	33,2	29,2	46,9	49,6	51,8	64,5	54,8	60,3	0,3	10,0
Indonesia	154,0	52,6	96,1	103,8	41,9	64,3	54,5	63,8	0,4	17,0
Dinamarca	42,7	40,4	45,8	48,8	56,5	58,7	50,2	65,8	0,4	31,1
Australia	53,8	35,8	39,2	46,5	40,6	53,6	41,8	54,9	0,3	31,3
Finlandia	106,6	48,1	51,3	55,2	36,1	51,0	43,2	61,9	0,4	43,1
Tailandia	131,6	44,8	47,7	37,0	45,9	50,6	43,1	44,9	0,3	4,3
Cuba	16,9	16,7	33,0	36,5	36,2	41,6	34,7	32,5	0,2	-6,4
Filipinas	71,0	39,6	55,2	68,1	52,9	38,8	30,5	42,9	0,2	40,7
Uruguay	59,7	55,8	56,7	60,0	61,5	38,0	33,3	30,5	0,2	-8,5
Sudáfrica	60,0	33,7	30,7	34,6	32,9	36,0	32,7	50,1	0,3	53,2
Singapur	113,5	56,9	39,8	32,5	24,4	35,8	30,9	35,2	0,2	13,7
República Dominicana	19,3	25,8	31,4	28,1	28,6	34,4	28,9	22,9	0,1	-20,9
Irlanda	8,2	10,5	15,7	20,4	24,5	30,1	25,9	30,3	0,2	16,6
<b>Subtotal</b>	<b>15.808,2</b>	<b>14.340,9</b>	<b>15.537,6</b>	<b>17.449,6</b>	<b>16.723,5</b>	<b>16.815,6</b>	<b>14.037,5</b>	<b>15.911,3</b>	<b>90,9</b>	<b>13,3</b>
Otros	709,6	598,7	560,7	758,8	712,7	655,0	560,4	729,7	4,2	30,2
Zona franca	1.370,0	1.456,0	1.071,8	997,3	957,4	960,2	797,5	869,0	5,0	9,0
<b>TOTAL</b>	<b>17.887,8</b>	<b>16.395,6</b>	<b>17.170,1</b>	<b>19.205,7</b>	<b>18.393,6</b>	<b>18.430,8</b>	<b>15.395,4</b>	<b>17.510,0</b>	<b>100,0</b>	<b>13,7</b>

(1) Ordenados por monto exportado superior a US\$30 millones en el año 2002.  
(2) Incluye Hong Kong.  
(3) Comprende principalmente Dubai y Abu Dhabi.  
Fuente: Declaración de exportación con IVV ajustados a la fecha de la declaración de la exportación asociada.

Principales productos	CLAVE 110			AGRICULTURA, FRUTICULTURA Y GANADERÍA Valor en millones de US\$ fob											
	2001			2002			ENERO - OCTUBRE								
	Cantidad	Precio (US\$)	Valor	Cantidad	Precio (US\$)	Valor	2002			2003			% Var. 2003/2002		
							Cantidad	Precio (US\$)	Valor	Cantidad	Precio (US\$)	Valor	Cantidad	Precio	Valor
<b>Fruta fresca</b>															
Nueces con cáscara (tn)	4.114	2.146	8,8	4.091	1.742	7,1	3.045	1.815	5,5	5.251	1.859	9,8	72	2	77
Nueces sin cáscara (tn)	2.708	5.908	16,0	2.407	5.476	13,2	1.895	5.668	10,7	2.987	5.216	15,6	58	-8	45
Almendras con cáscara (tn)	99	1.921	0,2	909	2.175	2,0	891	2.187	1,9	103	2.273	0,2	-88	4	-88
Almendras sin cáscara (tn)	2.497	3.054	7,6	2.390	3.418	8,2	2.090	3.395	7,1	2.371	3.884	9,2	13	14	30
Paltas (tn)	52.452	1.547	81,1	85.883	1.185	101,8	51.660	1.321	68,3	74.380	1.102	82,0	44	-17	20
Naranjas (tn)	5.192	601	3,1	6.129	605	3,7	5.743	613	3,5	9.263	575	5,3	61	-6	51
Mandarinas, clementinas, wilkings (tn)	10.145	777	7,9	12.536	614	7,7	12.533	614	7,7	12.876	674	8,7	3	10	13
Limonos (tn)	20.968	1.067	22,4	26.709	811	21,7	26.708	811	21,7	28.678	635	18,2	7	-22	-16
Uvas (tn)	544.976	1.206	657,4	656.695	1.033	678,2	601.847	993	597,5	643.115	958	615,9	7	-4	3
Manzanas (tn)	540.444	452	244,3	542.538	477	258,8	527.849	479	252,8	580.119	493	285,9	10	3	13
Peras (tn)	128.895	481	62,1	119.674	497	59,5	119.567	498	59,5	120.409	513	61,8	1	3	4
Damascos (tn)	3.155	1.384	4,4	4.451	1.190	5,3	1.634	1.158	1,9	624	1.075	0,7	-62	-7	-65
Cerezas (tn)	7.450	3.537	26,4	16.402	2.553	41,9	3.893	3.348	13,0	4.390	3.298	14,5	13	-2	11
Nectarines (tn)	52.051	909	47,3	54.285	942	51,1	41.804	1.014	42,4	45.959	840	38,6	10	-17	-9
Duraznos (tn)	37.728	983	37,1	43.895	951	41,8	32.312	998	32,3	37.787	852	32,2	17	-15	0
Ciruelas (tn)	81.569	906	73,9	77.910	927	72,2	70.539	962	67,9	71.700	929	66,6	2	-3	-2
Frambuesas y moras frescas (tn)	4.108	5.488	22,5	4.388	5.727	25,1	3.588	5.815	20,9	3.884	5.218	20,3	8	-10	-3
Arándanos (tn)	4.425	6.289	27,8	6.503	6.129	39,9	5.415	5.687	30,8	4.401	8.344	36,7	-19	47	19
Kiwis (tn)	110.387	596	65,7	119.290	627	74,8	118.952	627	74,6	113.794	700	79,6	-4	12	7
Las demás frutas frescas (tn)	6.420	1.221	7,8	8.111	926	7,5	6.918	956	6,6	7.537	965	7,3	9	1	10
<b>Hortalizas</b>															
Papas (tn)	6.093	215	1,3	1.654	333	0,6	1.649	332	0,5	949	429	0,4	-42	29	-26
Tomates frescos (tn)	6.530	583	3,8	667	847	0,6	615	855	0,5	117	820	0,1	-81	-4	-82
Cebollas (tn)	34.702	310	10,8	39.488	265	10,5	39.328	264	10,4	56.589	265	15,0	44	0	44
Ajos (tn)	8.948	1.073	9,6	11.298	1.213	13,7	5.746	1.336	7,7	7.488	859	6,4	30	-36	-16

Nota : La definición de las claves económicas se puede consultar en el *Indicadores de Comercio Exterior* de enero de 2002.

AGRICULTURA, FRUTICULTURA Y GANADERÍA Valor en millones de US\$ fob												CLAVE 110			
Principales productos	2001			2002			ENERO - OCTUBRE								
	Cantidad	Precio (US\$)	Valor	Cantidad	Precio (US\$)	Valor	2002			2003			% Var. 2003/2002		
							Cantidad	Precio (US\$)	Valor	Cantidad	Precio (US\$)	Valor	Cantidad	Precio (US\$)	Valor
Achicorias (tn)	2.300	1.951	4,5	2.523	1.455	3,7	2.523	1.455	3,7	3.330	871	2,9	32	-40	-21
Espárragos (tn)	2.944	1.728	5,1	2.138	1.646	3,5	1.029	1.696	1,7	910	1.193	1,1	-12	-30	-38
Pimiento, ají y similares (tn)	2.657	780	2,1	5	7.131	0,0	3	6.973	0,0	58	927	0,1	1.682	-87	137
Fréjol para consumo (tn)	8.544	442	3,8	11.151	608	6,8	11.110	609	6,8	8.226	428	3,5	-26	-30	-48
Orégano (tn)	3.076	1.518	4,7	3.664	932	3,4	3.319	927	3,1	2.530	960	2,4	-24	4	-21
Lupino (tn)	11.960	167	2,0	5.736	168	1,0	4.705	173	0,8	7.434	367	2,7	58	113	236
Las demás hortalizas frescas (tn)	1.769	1.111	2,0	886	1.207	1,1	872	1.170	1,0	1.111	901	1,0	27	-23	-2
<b>Semillas</b>															
Maíz para siembra (tn)	50.878	1.308	66,5	52.014	1.260	65,5	50.471	1.260	63,6	77.691	859	66,8	54	-32	5
Poroto soya (tn)	544	1.440	0,8	790	1.205	1,0	789	1.206	1,0	1.622	802	1,3	105	-33	37
Los demás cereales (tn)	13.138	126	1,7	15.357	137	2,1	15.274	136	2,1	16.525	209	3,5	8	53	66
Semilla de girasol (tn)	2.101	1.791	3,8	2.432	1.293	3,1	2.432	1.293	3,1	3.251	1.753	5,7	34	36	81
Semilla de forrajeras (tn)	978	2.185	2,1	1.740	1.245	2,2	1.472	1.199	1,8	3.223	1.097	3,5	119	-9	100
Semilla de plantas herbáceas (kgn)	43.656	408	17,8	50.992	311	15,9	47.752	295	14,1	38.584	310	12,0	-19	5	-15
Semilla de hortalizas (tn)	1.174	29.308	34,4	958	31.150	29,9	931	30.576	28,5	1.064	31.862	33,9	14	4	19
Semilla de melón y sandía (tn)	35	144.588	5,1	48	92.593	4,4	45	89.371	4,0	41	126.928	5,2	-8	42	31
Fréjol para semilla (tn)	2.176	1.479	3,2	1.044	1.466	1,5	1.042	1.462	1,5	3.341	1.487	5,0	221	2	226
Las demás semillas (tn)	223	5.031	1,1	239	7.777	1,9	235	7.785	1,8	636	3.830	2,4	170	-51	33
<b>Animales vivos</b>															
Caballos (unidad)	192	25.892	5,0	183	17.234	3,2	167	16.452	2,7	178	25.985	4,6	7	58	68
Porcinos (unidad)	1.831	618	1,1	1.209	489	0,6	790	635	0,5	713	393	0,3	-10	-38	-44
Gallos, gallinas y pavos de peso igual o inferior a 185 gramos (miles de unidades)	2.207	2.195	4,8	1.079	1.907	2,1	1.079	1.907	2,1	240	1.806	0,4	-78	-5	-79
Los demás animales vivos (unidad)	-	-	1,5	9.046	443	4,0	8.802	315	2,8	7.769	159	1,2	-12	-49	-55
<b>Otros productos agropecuarios</b>															
Huevos fértiles y de consumo (tn)	1.325	2.682	3,6	717	1.949	1,4	713	1.945	1,4	21	4.425	0,1	-97	128	-93
Miel natural (tn)	6.021	1.076	6,5	6.228	1.497	9,3	5.864	1.428	8,4	9.997	2.589	25,9	70	81	209

EXPORTACIONES DE LOS PRINCIPALES PRODUCTOS CLASIFICADOS DE ACUERDO CON LA CIU  
Enero - Octubre 2003

Principales productos	CLAVE 110			AGRICULTURA, FRUTICULTURA Y GANADERÍA Valor en millones de US\$ fob											
	2001			2002			ENERO - OCTUBRE								
							2002			2003			% Var. 2003/2002		
	Cantidad	Precio (US\$)	Valor	Cantidad	Precio (US\$)	Valor	Cantidad	Precio (US\$)	Valor	Cantidad	Precio (US\$)	Valor	Cantidad	Precio	Valor
Lana sucia de oveja (tn)	3.542	1.103	3,9	2.882	1.437	4,1	2.671	1.351	3,6	1.770	1.988	3,5	-34	47	-2
Flores (tn)	692	5.130	3,6	469	6.698	3,1	376	6.768	2,5	443	4.661	2,1	18	-31	-19
Plantas vivas	-	-	0,8	-	-	1,0	-	-	1,0	-	-	1,4	-	-	50
Musgos y líquenes (tn)	123	4.242	0,5	47	3.398	0,2	41	3.321	0,1	63	2.382	0,2	52	-28	9
Bulbos y tubérculos	-	-	7,3	-	-	9,0	-	-	8,8	-	-	9,9	-	-	13
RESTANTES			2,0			1,3			1,1			1,5			
TOTAL AGREGACIÓN MAYOR			1.650,4			1.732,9			1.519,2			1.635,0			

EXPORTACIONES DE LOS PRINCIPALES PRODUCTOS CLASIFICADOS DE ACUERDO CON LA CIU  
Enero - Octubre 2003

MADERA EN PIE Y EXTRACCIÓN DE MADERA Valor en millones de US\$ fob												CLAVE 120			
Principales productos	2001			2002			ENERO - OCTUBRE								
	Cantidad	Precio (US\$)	Valor	Cantidad	Precio (US\$)	Valor	2002			2003			% Var. 2003/2002		
							Cantidad	Precio (US\$)	Valor	Cantidad	Precio (US\$)	Valor	Cantidad	Precio	Valor
<b>Madera</b>															
Madera en bruto tratada (m³)	37.367	215	8,0	34.631	220	7,6	32.230	221	7,1	24.817	275	6,8	-23	25	-4
Rollizos para pulpa de conifera (m³)	117.541	34	4,0	137.031	41	5,7	105.859	42	4,4	126.695	37	4,7	20	-10	7
Rollizos para pulpa distinta de la de conifera (m³)	335.053	56	18,7	233.577	46	10,8	198.224	46	9,1	82.460	49	4,0	-58	6	-56
Rollizos de conifera para aserrar (m³)	38.851	49	1,9	141.117	47	6,6	140.592	47	6,6	7.590	62	0,5	-95	32	-93
Rollizos distintos de los de conifera para aserrar (m³)	26.670	71	1,9	12.234	160	2,0	10.118	160	1,6	5.164	212	1,1	-49	33	-32
<b>Productos vegetales</b>															
Raíces, hojas y corteza de boldo (tn)	1.496	629	0,9	1.539	548	0,8	1.327	553	0,7	989	601	0,6	-26	9	-19
Corteza de quillay (tn)	436	2.493	1,1	420	2.451	1,0	279	2.435	0,7	230	2.304	0,5	-17	-5	-22
Los demás productos vegetales (tn)	977	3.468	3,4	1.268	3.138	4,0	1.041	3.211	3,3	1.315	3.076	4,0	26	-4	21
RESTANTES			0,0			0,1			0,1			0,1			
TOTAL AGREGACIÓN MAYOR			39,9			38,6			33,6			22,4			

EXPORTACIONES DE LOS PRINCIPALES PRODUCTOS CLASIFICADOS DE ACUERDO CON LA CIU  
Enero - Octubre 2003

Principales productos	CLAVE 130			PESCA EXTRACTIVA Valor en millones de US\$ fob											
	2001			2002			ENERO - OCTUBRE								
							2002			2003			% Var. 2003/2002		
	Cantidad	Precio (US\$)	Valor	Cantidad	Precio (US\$)	Valor	Cantidad	Precio (US\$)	Valor	Cantidad	Precio (US\$)	Valor	Cantidad	Precio	Valor
Peces vivos (kgn)	9.168	42	0,4	16.282	36	0,6	16.243	35	0,6	5.844	45	0,3	-64	31	-53
Hígados, huevas y lechas de pescado aptas para consumo humano (kgn)	105.930	15	1,6	19.007	12	0,2	18.853	12	0,2	22.823	5	0,1	21	-54	-44
Ámbar gris (tn)	567	832	0,5	176	763	0,1	171	754	0,1	11	608	0,0	-94	-19	-95
Algas															
Algas <i>Gracilaria, Lessonia e Iridaea</i> (tn)	23.610	482	11,4	24.618	422	10,4	19.920	419	8,4	29.663	454	13,5	49	8	61
Las demás algas (tn)	10.922	1.082	11,8	11.579	1.049	12,1	10.441	1.022	10,7	10.186	996	10,1	-2	-3	-5
RESTANTES			0,8			0,3			0,2			0,1			
TOTAL AGREGACIÓN MAYOR			26,4			23,8			20,2			24,2			

1751

EXPORTACIONES DE LOS PRINCIPALES PRODUCTOS CLASIFICADOS DE ACUERDO CON LA CIU  
Enero - Octubre 2003

MINERÍA Valor en millones de US\$ fob											CLAVE 200				
Principales productos	2001			2002			ENERO - OCTUBRE								
	Cantidad	Precio (US\$)	Valor	Cantidad	Precio (US\$)	Valor	2002			2003			% Var. 2003/2002		
							Cantidad	Precio (US\$)	Valor	Cantidad	Precio (US\$)	Valor	Cantidad	Precio	Valor
<b>Minería metálica</b>															
Hierro a granel (tn)	2.889.310	14	40,3	3.023.317	11	34,5	2.418.916	12	29,3	1.752.816	15	26,6	-28	25	-9
Hierro peletizado (tn)	3.292.198	29	95,3	4.618.288	23	105,4	3.273.477	25	83,1	2.707.451	29	79,7	-17	16	-4
Concentrado de cobre (tn)	-	-	2.030,8	3.482.800	497	1.731,9	2.743.504	506	1.388,5	4.190.159	476	1.993,4	53	-6	44
Cobre para el afino (tn)	-	-	247,1	163.183	1.553	253,5	172.668	1.232	212,7	263.249	1.269	334,0	52	3	57
Cátodos de cobre refinado (tn)	2.538.400	1.595	4.047,8	2.626.050	1.564	4.107,7	3.030.815	1.154	3.498,2	2.918.283	1.222	3.566,4	-4	6	2
Los demás cobres refinados (tn)	137.261	1.537	210,9	126.280	1.508	190,5	136.771	1.156	158,1	133.273	1.248	166,3	-3	8	5
Mineral de zinc (tn)	57.068	150	8,5	93.458	119	11,1	84.298	116	9,8	60.727	156	9,5	-28	35	-3
Óxido de molibdeno (tn)	41.257	3.101	127,9	42.592	4.464	190,1	36.649	4.456	163,3	36.116	5.041	182,0	-1	13	11
Concentrado de molibdeno sin tostar (tn)	16.757	2.131	35,7	11.511	3.389	39,0	10.701	3.387	36,2	12.026	4.355	52,4	12	29	45
Mineral de oro (tn)	46.360	641	29,7	13.184	1.186	15,6	11.361	645	7,3	8.120	1.492	12,1	-29	131	65
Plata metálica (tn)	-	-	93,8	643	140.681	90,4	533	143.875	76,7	692	114.655	79,4	30	-20	3
Oro metálico (kgn)	-	-	237,4	25.239	9.536	240,7	20.903	9.495	198,5	26.126	8.905	232,7	25	-6	17
<b>Minería no metálica</b>															
Sal marina y de mesa (miles de tn)	4.195	9.017	37,8	2.806	10.377	29,1	2.263	10.620	24,0	4.281	9.157	39,2	89	-14	63
Arena silíceo fósil (tn)	7.413	375	2,8	6.105	392	2,4	5.041	392	2,0	5.605	372	2,1	11	-5	6
Borato natural en bruto (tn)	59.060	135	8,0	70.674	126	8,9	62.661	130	8,2	73.009	122	8,9	17	-7	9
Yodo (tn)	9.375	13.892	130,2	11.305	11.213	126,8	8.690	12.123	105,3	11.264	10.727	120,8	30	-12	15
Trióxido de arsénico (tn)	4.927	409	2,0	1.554	403	0,6	1.519	404	0,6	173	380	0,1	-89	-6	-89
Sulfato de sodio (tn)	46.660	76	3,5	43.122	68	2,9	41.574	68	2,8	17.900	83	1,5	-57	22	-47
Carbonato de litio (tn)	33.432	1.549	51,8	38.536	1.454	56,0	31.089	1.544	48,0	35.852	1.508	54,1	15	-2	13
Salitre sódico (tn)	193.454	157	30,3	186.693	137	25,7	137.612	154	21,2	147.977	168	24,8	8	9	17
Salitre potásico (tn)	172.546	188	32,4	238.350	176	41,8	196.070	182	35,7	190.357	178	33,8	-3	-2	-5
RESTANTES			6,9			17,8			15,7			38,6			
TOTAL AGREGACIÓN MAYOR			7.511,1			7.322,5			6.125,3			7.058,5			

EXPORTACIONES DE LOS PRINCIPALES PRODUCTOS CLASIFICADOS DE ACUERDO CON LA CIU  
Enero - Octubre 2003

Principales productos	CLAVES 311-312			ALIMENTOS Y ALIMENTOS FORRAJEROS Valor en millones de US\$ fob													
	2001			2002			ENERO - OCTUBRE										
	Cantidad	Precio (US\$)	Valor	Cantidad	Precio (US\$)	Valor	2002			2003			% Var. 2003/2002				
						Cantidad	Precio (US\$)	Valor	Cantidad	Precio (US\$)	Valor	Cantidad	Precio (US\$)	Valor	Cantidad	Precio	Valor
<b>Carne y despojos</b>																	
Carne de cerdo fresca, congelada o refrigerada (tn)	24.462	2.817	68,9	45.560	2.315	105,5	36.982	2.342	86,6	49.610	2.432	120,7	34	4	39		
Despojos de cerdo (tn)	6.701	566	3,8	5.462	651	3,6	4.483	665	3,0	6.492	516	3,3	45	-22	12		
Carne de ovino fresca, congelada o refrigerada (tn)	4.785	2.189	10,5	4.276	2.651	11,3	4.032	2.678	10,8	5.002	3.221	16,1	24	20	49		
Carne y despojos de pollo (tn)	20.400	1.302	26,6	12.487	1.182	14,8	11.425	1.208	13,8	15.861	1.556	24,7	39	29	79		
Carne y despojos de pavo (tn)	6.962	1.572	10,9	4.035	1.304	5,3	3.574	1.288	4,6	2.748	1.352	3,7	-23	5	-19		
Carne y despojos comestibles de conejo (tn)	183	5.709	1,0	225	3.208	0,7	224	3.210	0,7	169	4.401	0,7	-25	37	3		
Despojos de bovino (tn)	392	5.092	2,0	218	3.528	0,8	186	3.784	0,7	271	2.588	0,7	46	-32	0		
Las demás carnes y despojos comestibles (tn)	6.725	976	6,6	12.445	1.393	17,3	8.593	1.261	10,8	16.686	1.608	26,8	94	28	148		
Embutidos y preparaciones de carne (tn)	9.307	2.057	19,1	6.941	1.664	11,6	5.232	1.624	8,5	7.893	1.999	15,8	51	23	86		
<b>Productos del mar</b>																	
<b>Frescos o refrigerados</b>																	
Filete de salmón fresco o refrigerado (tn)	66.472	4.120	273,9	84.015	3.541	297,5	67.844	3.657	248,1	75.457	4.181	315,4	11	14	27		
Los demás salmones (tn)	15.942	2.730	43,5	15.304	2.336	35,7	12.730	2.330	29,7	10.246	2.882	29,5	-20	24	0		
Trucha (tn)	1.157	2.970	3,4	2.338	2.717	6,4	2.197	2.706	5,9	1.808	3.671	6,6	-18	36	12		
Mero (tn)	1.552	10.150	15,8	1.417	9.528	13,5	1.219	9.554	11,6	1.027	10.051	10,3	-16	5	-11		
Merluza (tn)	13.072	2.639	34,5	14.457	2.471	35,7	11.597	2.546	29,5	11.233	2.203	24,7	-3	-13	-16		
Jurel (tn)	14.747	388	5,7	9.382	328	3,1	7.368	312	2,3	4.342	331	1,4	-41	6	-38		
Los demás pescados (tn)	14.413	1.095	15,8	7.326	1.493	10,9	6.470	1.510	9,8	5.229	1.888	9,9	-19	25	1		
<b>Congelados</b>																	
Filete de salmón congelado (tn)	46.095	3.701	170,6	58.241	3.397	197,9	49.172	3.354	164,9	44.183	4.324	191,1	-10	29	16		
Los demás salmones (tn)	98.772	2.435	240,5	106.219	2.103	223,4	77.529	1.721	133,4	44.202	2.947	130,3	-43	71	-2		
Merluza (tn)	46.672	1.972	92,1	46.951	1.909	89,6	40.207	1.928	77,5	40.528	2.084	84,5	1	8	9		
Mero (tn)	5.681	6.784	38,5	3.961	8.219	32,6	3.222	7.963	25,7	4.186	9.292	38,9	30	17	52		

+ : Variación igual o superior a 1000%.



EXPORTACIONES DE LOS PRINCIPALES PRODUCTOS CLASIFICADOS DE ACUERDO CON LA CIU  
Enero - Octubre 2003

ALIMENTOS Y ALIMENTOS FORRAJEROS Valor en millones de US\$ fob										CLAVES 311-312					
Principales productos	2001			2002			ENERO - OCTUBRE								
	Cantidad	Precio (US\$)	Valor	Cantidad	Precio (US\$)	Valor	2002			2003			% Var. 2003/2002		
							Cantidad	Precio (US\$)	Valor	Cantidad	Precio (US\$)	Valor	Cantidad	Precio	Valor
Jurel (tn)	47.911	347	16,6	72.346	413	29,9	66.725	407	27,2	50.847	401	20,4	-24	-2	-25
Trucha (tn)	64.517	2.946	190,1	70.468	2.564	180,7	57.000	2.432	138,6	58.462	2.902	169,7	3	19	22
Los demás pescados (tn)	21.499	1.264	27,2	19.671	1.381	27,2	15.864	1.288	20,4	24.202	1.423	34,4	53	11	69
<b>Conservados de otro modo</b>															
Filete de pescado seco o en salmuera (tn)	983	4.294	4,2	1.370	4.096	5,6	1.103	3.967	4,4	1.654	4.501	7,4	50	13	70
Anchoa salada o en salmuera (tn)	2.494	842	2,1	1.106	1.007	1,1	883	1.003	0,9	1.377	927	1,3	56	-8	44
Salmón, trucha y otros pescados en salmuera (tn)	3.452	3.394	11,7	4.607	3.176	14,6	3.644	2.808	10,2	1.739	3.873	6,7	-52	38	-34
Salmón ahumado (tn)	1.020	8.180	8,3	1.356	8.188	11,1	1.094	7.989	8,7	1.225	8.797	10,8	12	10	23
Trucha ahumada (tn)	1.327	8.925	11,8	2.254	8.034	18,1	1.593	8.162	13,0	2.005	6.977	14,0	26	-15	8
Los demás pescados secos, ahumados o en salmuera (tn)	257	13.882	3,6	101	28.360	2,9	61	35.508	2,2	96	29.648	2,9	59	-17	33
Albacora (tn)	1.048	6.375	6,7	958	6.409	6,1	846	6.710	5,7	772	6.222	4,8	-9	-7	-15
Filete y demás carnes de pescado (tn)	10.606	2.226	23,6	20.810	1.664	34,6	18.089	1.673	30,3	24.558	1.647	40,5	36	-2	34
Huevos de pescado (tn)	1.352	4.515	6,1	1.540	3.900	6,0	1.373	3.931	5,4	976	2.977	2,9	-29	-24	-46
<b>Moluscos y crustáceos</b>															
Pulpo (tn)	1.542	2.540	3,9	1.094	3.525	3,9	940	3.353	3,2	1.620	4.437	7,2	72	32	128
Langostino (tn)	688	10.575	7,3	47	13.030	0,6	37	13.000	0,5	52	14.658	0,8	41	13	59
Jaiba (tn)	404	4.731	1,9	248	4.974	1,2	222	4.928	1,1	163	4.422	0,7	-26	-10	-34
Centolla y centollón congelados (tn)	1.593	12.305	19,6	1.935	10.717	20,7	1.278	10.735	13,7	956	11.520	11,0	-25	7	-20
Ostra (tn)	804	2.761	2,2	986	2.282	2,2	896	2.265	2,0	816	2.290	1,9	-9	1	-8
Ostión (tn)	2.113	12.399	26,2	1.840	11.171	20,6	1.278	11.293	14,4	1.633	10.407	17,0	28	-8	18
Mejillón (tn)	932	2.021	1,9	1.034	2.064	2,1	923	2.094	1,9	682	1.988	1,4	-26	-5	-30
Erizo vivo, fresco o refrigerado (tn)	2.046	9.599	19,6	1.091	1.378	1,5	1.087	1.295	1,4	860	1.124	1,0	-21	-13	-31
Erizo congelado o seco (tn)	1.486	16.935	25,2	3.018	19.204	58,0	2.785	19.001	52,9	2.052	16.715	34,3	-26	-12	-35
Camarón congelado (tn)	607	9.637	5,8	134	8.574	1,1	100	8.693	0,9	50	7.779	0,4	-51	-11	-56
Loco (kgn)	174.982	18	3,1	137.605	17	2,3	92.816	17	1,6	347.879	14	4,7	275	-21	197

1754

Principales productos	CLAVES 311-312			ALIMENTOS Y ALIMENTOS FORRAJEROS Valor en millones de US\$ fob											
	2001			2002			ENERO - OCTUBRE						% Var. 2003/2002		
	Cantidad	Precio (US\$)	Valor	Cantidad	Precio (US\$)	Valor	Cantidad	Precio (US\$)	Valor	Cantidad	Precio (US\$)	Valor	Cantidad	Precio	Valor
Los demás moluscos (tn)	1.622	2.819	4,6	3.805	1.424	5,4	3.266	1.364	4,5	8.112	838	6,8	148	-39	53
<b>Conservas</b>															
Salmón (tn)	1.305	5.364	7,0	1.556	4.114	6,4	1.230	4.178	5,1	3.622	5.220	18,9	194	25	268
Sardina (tn)	9.850	970	9,6	2.615	873	2,3	2.038	854	1,7	2.063	973	2,0	1	14	15
Jurel (tn)	68.067	811	55,2	58.418	869	50,8	52.337	863	45,2	52.335	938	49,1	0	9	9
Las demás de pescado (tn)	13.065	1.540	20,1	12.035	1.773	21,3	10.636	1.744	18,6	10.697	1.542	16,5	1	-12	-11
Jaiba (kgn)	384	8.778	3,4	414	9.206	3,8	340	9.166	3,1	288	8.754	2,5	-15	-4	-19
Centolla y centollón (kgn)	214.678	22	4,8	184.691	19	3,6	157.531	18	2,8	144.469	23	3,3	-8	26	16
Erizo (kgn)	719.264	15	10,6	901.503	18	16,4	740.735	18	13,6	573.747	17	9,6	-23	-9	-30
Almeja (tn)	1.920	4.041	7,8	1.527	3.844	5,9	1.189	3.805	4,5	1.797	4.079	7,3	51	7	62
Loco (kgn)	112.825	20	2,3	242.197	23	5,5	199.037	23	4,6	256.066	17	4,2	29	-28	-8
Caracol (tn)	497	9.504	4,7	554	8.680	4,8	445	8.598	3,8	520	8.725	4,5	17	1	19
Cholga, chorito y choro (tn)	5.950	2.170	12,9	7.956	2.193	17,4	6.818	2.229	15,2	9.713	2.089	20,3	42	-6	33
Los demás moluscos (tn)	4.993	5.931	29,6	4.907	6.058	29,7	4.041	6.116	24,7	4.691	6.602	31,0	16	8	25
<b>Derivados</b>															
Aceite de pescado (tn)	2.000	515	1,0	22.843	534	12,2	20.141	526	10,6	15.796	548	8,7	-	4	-
Harina de pescado (tn)	489.949	519	254,5	511.628	629	321,8	470.650	630	296,6	530.063	591	313,5	13	-6	6
Harina de crustáceo (tn)	4.862	550	2,7	2.120	761	1,6	1.739	789	1,4	2.329	737	1,7	34	-7	25
<b>Lácteos y derivados</b>															
Leche y nata sin concentrar (tn)	-	-	1,3	2.033	520	1,1	1.516	483	0,7	1.191	517	0,6	-21	7	-16
Leche en polvo entera (contenido de grasa superior o igual a 26% en peso) (tn)	6.215	2.215	13,8	9.986	1.627	16,2	6.733	1.724	11,6	8.265	1.551	12,8	23	-10	10
Leche condensada y demás productos azucarados (tn)	17.318	1.015	17,6	14.657	902	13,2	12.051	913	11,0	16.428	935	15,4	36	2	40
Lactosuero (tn)	3.111	584	1,8	1.658	644	1,1	1.402	648	0,9	1.081	588	0,6	-23	-9	-30
Queso (tn)	3.056	2.498	7,6	2.446	2.243	5,5	1.971	2.307	4,5	4.452	2.201	9,8	126	-5	116
Otros productos lácteos (tn)	1.762	1.281	2,3	1.420	1.072	1,5	1.057	1.056	1,1	559	1.126	0,6	-47	7	-44

EXPORTACIONES DE LOS PRINCIPALES PRODUCTOS CLASIFICADOS DE ACUERDO CON LA CIU  
Enero - Octubre 2003

ALIMENTOS Y ALIMENTOS FORRAJEROS Valor en millones de US\$ fob											CLAVES 311-312					
Principales productos	2001			2002			ENERO - OCTUBRE									
	Cantidad	Precio (US\$)	Valor	Cantidad	Precio (US\$)	Valor	2002			2003			% Var. 2003/2002			
							Cantidad	Precio (US\$)	Valor	Cantidad	Precio (US\$)	Valor	Cantidad	Precio	Valor	
<b>Fruta y hortaliza conservadas</b>																
Legumbre y hortaliza congelada (tn)	14.935	1.290	19,3	15.676	1.296	20,3	11.646	1.194	13,9	14.309	1.255	18,0	23	5	29	
Legumbre y hortaliza conservadas de otro modo (tn)	3.753	1.005	3,8	4.562	837	3,8	4.006	846	3,4	3.196	700	2,2	-20	-17	-34	
Hortaliza deshidratada (tn)	6.723	3.965	26,7	8.886	3.295	29,3	7.808	3.276	25,6	7.516	3.133	23,5	-4	-4	-8	
Frutilla congelada (tn)	4.622	1.079	5,0	7.850	1.072	8,4	5.124	1.022	5,2	6.703	1.206	8,1	31	18	54	
Mora congelada (tn)	7.262	897	6,5	8.932	922	8,2	8.912	922	8,2	10.415	1.122	11,7	17	22	42	
Frambuesa, zarzamora y grosella congeladas (tn)	21.893	1.339	29,3	21.271	1.223	26,0	20.422	1.217	24,9	26.221	1.461	38,3	28	20	54	
Las demás frutas congeladas (tn)	7.461	1.014	7,6	7.937	1.011	8,0	7.569	990	7,5	9.173	1.205	11,1	21	22	48	
Cereza sulfitada (tn)	718	1.499	1,1	624	1.445	0,9	527	1.447	0,8	988	1.314	1,3	88	-9	70	
Pasas (tn)	37.454	950	35,6	41.949	920	38,6	32.951	948	31,3	41.578	920	38,2	26	-3	22	
Ciruela deshidratada (tn)	26.195	1.247	32,7	29.053	1.217	35,4	22.435	1.235	27,7	26.104	1.281	33,5	16	4	21	
Manzana deshidratada (tn)	4.432	2.972	13,2	5.397	2.960	16,0	4.309	2.941	12,7	4.750	3.066	14,6	10	4	15	
Conservas de tomate (tn)	2.996	397	1,2	4.201	509	2,1	3.997	514	2,1	5.569	551	3,1	39	7	49	
Puré y jugo de tomate (tn)	109.009	559	61,0	100.120	562	56,2	90.980	560	50,9	66.959	628	42,1	-26	12	-17	
Legumbre y hortaliza conservadas sin vinagre ni ácido acético (tn)	2.612	1.188	3,1	6.769	1.097	7,4	5.528	1.073	5,9	9.037	1.136	10,3	63	6	73	
Las demás conservas de hortaliza (tn)	1.353	1.451	2,0	343	1.645	0,6	270	1.700	0,5	148	1.766	0,3	-45	4	-43	
Fruta y hortaliza confitadas (tn)	641	1.567	1,0	521	1.446	0,8	424	1.429	0,6	198	1.306	0,3	-53	-9	-57	
Pulpa y mermelada de durazno (tn)	12.250	900	11,0	13.736	889	12,2	11.742	887	10,4	17.665	860	15,2	50	-3	46	
Las demás pulpas y mermeladas de fruta (tn)	21.603	623	13,5	24.158	600	14,5	20.156	595	12,0	23.540	584	13,7	17	-2	15	
Conservas de cereza (tn)	4.200	1.896	8,0	4.677	1.700	8,0	3.818	1.752	6,7	2.473	1.695	4,2	-35	-3	-37	
Conservas de durazno (tn)	36.327	769	27,9	36.944	797	29,5	31.062	784	24,3	40.990	840	34,4	32	7	41	
Conservas de mezclas de fruta (tn)	5.890	894	5,3	9.832	880	8,7	8.398	877	7,4	8.717	927	8,1	4	6	10	
Las demás conservas de fruta (tn)	4.304	1.418	6,1	4.471	1.275	5,7	4.231	1.200	5,1	4.669	1.162	5,4	10	-3	7	

EXPORTACIONES DE LOS PRINCIPALES PRODUCTOS CLASIFICADOS DE ACUERDO CON LA CIU  
Enero - Octubre 2003

Principales productos	CLAVES 311-312			ALIMENTOS Y ALIMENTOS FORRAJEROS Valor en millones de US\$ fob													
	2001			2002			ENERO - OCTUBRE										
	Cantidad	Precio (US\$)	Valor	Cantidad	Precio (US\$)	Valor	2002			2003			% Var. 2003/2002				
						Cantidad	Precio (US\$)	Valor	Cantidad	Precio (US\$)	Valor	Cantidad	Precio (US\$)	Valor	Cantidad	Precio	Valor
<b>Jugo</b>																	
Jugo de uva (tn)	15.030	811	12,2	15.993	737	11,8	13.856	736	10,2	14.575	767	11,2	5	4	10		
Jugo de manzana (tn)	53.743	852	45,8	42.280	814	34,4	34.834	811	28,3	49.839	896	44,7	43	11	58		
Los demás jugos de fruta (tn)	17.908	1.458	26,1	14.542	1.815	26,4	12.849	1.847	23,7	13.423	2.007	26,9	4	9	14		
<b>Otros alimentos</b>																	
Extracto, esencia y concentrado de té, café o yerba (tn)	3.529	4.345	15,3	3.834	3.254	12,5	3.038	3.251	9,9	3.587	3.417	12,3	18	5	24		
Té (tn)	592	5.671	3,4	830	5.208	4,3	664	5.274	3,5	679	5.175	3,5	2	-2	0		
Hierbas medicinales y demás infusiones (tn)	636	5.041	3,2	281	3.830	1,1	204	4.311	0,9	330	2.824	0,9	61	-34	6		
Avena aplastada (tn)	10.075	326	3,3	11.956	332	4,0	10.358	331	3,4	14.631	360	5,3	41	9	54		
Avena mondada (tn)	33.086	250	8,3	41.362	260	10,8	36.585	258	9,4	41.079	319	13,1	12	24	39		
Rosa mosqueta (tn)	5.158	2.004	10,3	5.794	2.045	11,8	4.985	2.040	10,2	6.802	2.121	14,4	36	4	42		
Grasa y aceite vegetal y animal (tn)	20.667	307	6,3	1.787	496	0,9	1.643	433	0,7	944	1.074	1,0	-43	148	42		
Aceite de rosa mosqueta y otros aceites (tn)	367	5.552	2,0	426	5.591	2,4	305	6.053	1,8	441	6.803	3,0	45	12	62		
Margarina (tn)	2.801	1.087	3,0	6.588	951	6,3	4.857	961	4,7	3.976	1.027	4,1	-18	7	-13		
Caramelos (tn)	10.182	1.770	18,0	7.050	1.921	13,5	5.810	1.894	11,0	4.740	1.874	8,9	-18	-1	-19		
Chocolates (tn)	11.469	2.740	31,4	9.671	2.517	24,3	8.065	2.501	20,2	8.860	2.289	20,3	10	-8	1		
Helados incluso con cacao (tn)	5.467	1.628	8,9	4.625	1.518	7,0	3.762	1.533	5,8	3.534	1.317	4,7	-6	-14	-19		
Preparaciones alimenticias a base de harina (tn)	2.401	1.979	4,8	5.706	1.270	7,2	4.951	1.261	6,2	4.179	1.484	6,2	-16	18	-1		
Preparaciones alimenticias a base de lácteos (tn)	4.033	1.009	4,1	8.196	1.304	10,7	6.240	1.303	8,1	8.686	1.143	9,9	39	-12	22		
Productos a base de cereales (tn)	3.430	1.356	4,7	4.045	1.208	4,9	3.622	1.175	4,3	3.868	1.748	6,8	7	49	59		
Productos de panadería o pastelería (tn)	845	1.520	1,3	1.300	1.727	2,2	1.110	1.685	1,9	1.362	1.626	2,2	23	-4	18		
Galletas dulces (tn)	5.116	1.821	9,3	4.733	1.800	8,5	4.224	1.801	7,6	3.484	1.778	6,2	-18	-1	-19		
Pastas alimenticias (tn)	9.260	658	6,1	10.026	556	5,6	8.744	562	4,9	8.928	546	4,9	2	-3	-1		
Levadura (tn)	4.635	2.097	9,7	5.867	1.779	10,4	4.263	1.840	7,8	4.266	1.698	7,2	0	-8	-8		

EXPORTACIONES DE LOS PRINCIPALES PRODUCTOS CLASIFICADOS DE ACUERDO CON LA CIU  
Enero - Octubre 2003

ALIMENTOS Y ALIMENTOS FORRAJEROS Valor en millones de US\$ fob												CLAVES 311-312			
Principales productos	2001			2002			ENERO - OCTUBRE								
	Cantidad	Precio (US\$)	Valor	Cantidad	Precio (US\$)	Valor	2002			2003			% Var. 2003/2002		
							Cantidad	Precio (US\$)	Valor	Cantidad	Precio (US\$)	Valor	Cantidad	Precio	Valor
Coseta de remolacha (tn)	91.039	115	10,5	141.955	104	14,8	120.535	102	12,3	84.373	112	9,4	-30	9	-23
Salsas, condimentos y sazonadores (tn)	8.575	757	6,5	8.559	689	5,9	7.373	654	4,8	3.861	780	3,0	-48	19	-37
Preparaciones del tipo alimento para animales (tn)	3.402	861	2,9	2.385	828	2,0	1.979	777	1,5	3.499	731	2,6	77	-6	66
Otros preparados alimenticios (tn)	3.637	3.682	13,4	4.640	3.008	14,0	3.712	3.099	11,5	3.493	2.974	10,4	-6	-4	-10
Cuero en bruto de ovino (tn)	1.428	1.176	1,7	1.577	1.456	2,3	1.508	1.449	2,2	1.844	1.721	3,2	22	19	45
Tripas de animal (tn)	2.968	1.587	4,7	3.237	1.304	4,2	2.663	1.290	3,4	3.073	1.699	5,2	15	32	52
Productos de origen animal no expresados en otra parte (tn)	3.421	775	2,7	830	619	0,5	664	582	0,4	571	1.015	0,6	-14	74	50
Jugo en polvo (tn)	17.358	5.886	102,2	17.847	5.707	101,8	14.505	5.786	83,9	13.192	5.330	70,3	-9	-8	-16
RESTANTES			10,0			18,4			15,7			19,0			
TOTAL AGREGACIÓN MAYOR			2.700,2			2.842,3			2.331,8			2.669,7			

Principales productos	CLAVES 313-314			BEBIDAS, LÍQUIDOS, ALCOHOLES Y TABACOS Valor en millones de US\$ fob											
	2001			2002			ENERO - OCTUBRE								
							2002			2003			% Var. 2003/2002		
	Cantidad	Precio (US\$)	Valor	Cantidad	Precio (US\$)	Valor	Cantidad	Precio (US\$)	Valor	Cantidad	Precio (US\$)	Valor	Cantidad	Precio	Valor
<b>Bebidas</b>															
Agua mineral (miles de litros)	5.911	365	2,2	1.207	424	0,5	1.161	415	0,5	290	654	0,2	-75	58	-61
Cerveza (miles de litros)	2.080	683	1,4	2.110	625	1,3	1.457	633	0,9	2.752	591	1,6	89	-7	77
Pisco y similares (miles de litros)	183	3.305	0,6	183	3.813	0,7	143	3.890	0,6	172	4.122	0,7	21	6	28
Vino espumoso (miles de litros)	1.326	2.471	3,3	786	2.601	2,0	559	2.659	1,5	463	2.730	1,3	-17	3	-15
Vino con denominación de origen (miles de litros)	158.403	2.864	453,6	175.475	2.688	471,8	145.029	2.710	393,1	158.698	2.697	428,0	9	0	9
Vino preparado con sustancias aromáticas (miles de litros)	2.007	2.364	4,7	683	2.398	1,6	621	2.392	1,5	302	3.006	0,9	-51	26	-39
Los demás vinos (miles de litros)	149.251	877	130,9	167.984	742	124,6	140.711	741	104,3	161.679	704	113,8	15	-5	9
Mosto de uva (miles de litros)	5.811	1.254	7,3	11.440	870	10,0	9.213	849	7,8	9.807	1.125	11,0	6	32	41
Las demás bebidas (miles de litros)	4.058	543	2,2	1.835	531	1,0	1.607	536	0,9	3.668	452	1,7	128	-16	93
<b>Tabaco y otros</b>															
Tabaco en rama (tn)	582	2.394	1,4	470	2.844	1,3	469	2.844	1,3	1.725	2.555	4,4	268	-10	230
Cigarrillo (tn)	-	-	8,9	1.834	5.501	10,1	1.599	5.607	9,0	1.736	4.827	8,4	9	-14	-7
Los demás tabacos (tn)	1.774	3.390	6,0	46	3.996	0,2	40	3.794	0,2	11	5.566	0,1	-73	47	-61
Cebada malteada (tn)	48.377	318	15,4	50.796	313	15,9	48.534	314	15,2	37.706	319	12,0	-22	2	-21
RESTANTES			3,2			1,9			1,5			2,2			
TOTAL AGREGACIÓN MAYOR			641,0			642,8			538,1			586,3			

TEXTILES, PRENDAS DE VESTIR, CURTIEMBRE, TALABARTERÍA, CUERO, PIELES Y CALZADO Valor en millones de US\$ fob												CLAVE 320			
Principales productos	2001			2002			ENERO - OCTUBRE								
	Cantidad	Precio (US\$)	Valor	Cantidad	Precio (US\$)	Valor	2002			2003			% Var. 2003/2002		
							Cantidad	Precio (US\$)	Valor	Cantidad	Precio (US\$)	Valor	Cantidad	Precio (US\$)	Valor
Lana cardada o peinada (tn)	3.025	2.199	6,7	2.734	2.507	6,9	2.272	2.489	5,7	2.679	3.863	10,3	18	55	83
<b>Telas</b>															
Tela de lana (tn)	442	24.209	10,7	407	22.101	9,0	345	22.227	7,7	361	22.303	8,1	5	0	5
Tela de algodón teñida o con hilado de distintos colores excepto mezclilla (tn)	980	3.518	3,4	1.516	3.546	5,4	1.113	3.489	3,9	1.225	3.691	4,5	10	6	16
Mezclilla (denim) (tn)	8.995	2.597	23,4	7.880	2.549	20,1	6.534	2.528	16,5	5.383	2.522	13,6	-18	0	-18
Otras telas de algodón (tn)	196	10.019	2,0	134	7.626	1,0	129	7.382	1,0	73	9.296	0,7	-44	26	-29
Tela de lino (tn)	74	16.937	1,3	18	17.743	0,3	18	17.743	0,3	22	7.622	0,2	26	-57	-46
Tela de hilado de filamento sintético y artificial fabricado con tiras o formas similares (tn)	3.017	1.281	3,9	2.420	1.566	3,8	1.806	1.607	2,9	1.926	1.469	2,8	7	-9	-2
Las demás telas de hilado de filamento sintético y artificial (tn)	214	8.336	1,8	103	7.481	0,8	72	7.782	0,6	88	7.480	0,7	23	-4	18
Hilado de fibra acrílica discontinua (tn)	1.665	4.766	7,9	1.106	4.056	4,5	916	4.172	3,8	1.377	3.637	5,0	50	-13	31
Los demás tejidos de fibra discontinua de poliéster (tn)	791	11.444	9,1	599	12.307	7,4	521	12.107	6,3	685	11.784	8,1	32	-3	28
Tela no tejida incluso impregnada o recubierta de peso superior a 150g/m <sup>2</sup> (tn)	1.051	6.129	6,4	702	6.545	4,6	614	6.399	3,9	506	7.496	3,8	-18	17	-3
Tela tejida impregnada o recubierta con materias plásticas (tn)	939	5.448	5,1	611	4.807	2,9	423	5.715	2,4	496	5.217	2,6	17	-9	7
Tejido de punto de fibra sintética o artificial (tn)	1.127	2.469	2,8	451	2.254	1,0	271	2.441	0,7	587	2.247	1,3	117	-8	99
<b>Prendas de vestir</b>															
Suéteres, chalecos y similares de punto (unidad)	-	-	3,2	275.561	10	2,7	238.063	10	2,4	218.691	9	2,0	-8	-12	-19
Prendas y complementos de vestir para bebé, de punto de algodón (tn)	146	29.937	4,4	136	32.104	4,4	127	32.110	4,1	25	34.689	0,9	-80	8	-78
Prendas de vestir interiores	-	-	2,5	-	-	2,7	-	-	2,1	-	-	2,6	-	-	22
Calzas, medias y calcetines (tn)	233	18.298	4,3	87	21.034	1,8	73	20.576	1,5	91	15.621	1,4	26	-24	-5
Trajos de lana o pelo fino para hombre o niño (unidad)	-	-	4,5	44.613	75	3,3	35.216	76	2,7	68.885	58	4,0	96	-23	50

EXPORTACIONES DE LOS PRINCIPALES PRODUCTOS CLASIFICADOS DE ACUERDO CON LA CIU  
Enero - Octubre 2003

Principales productos	CLAVE 320			TEXTILES, PRENDAS DE VESTIR, CURTIEMBRE, TALABARTERÍA, CUERO, PIELS Y CALZADO Valor en millones de US\$ fob											
	2001			2002			ENERO - OCTUBRE						% Var. 2003/2002		
	Cantidad	Precio (US\$)	Valor	Cantidad	Precio (US\$)	Valor	2002			2003			Cantidad	Precio	Valor
							Cantidad	Precio (US\$)	Valor	Cantidad	Precio (US\$)	Valor			
Trajes de fibra sintética para hombre o niño (unidad)	-	-	1,9	19.310	43	0,8	17.819	44	0,8	11.422	33	0,4	-36	-25	-52
Chaquetas de lana o pelo fino para hombre o niño (unidad)	-	-	3,4	27.904	52	1,5	24.245	53	1,3	68.367	45	3,0	182	-16	137
Pantalones de lana o pelo fino para hombre o niño (unidad)	-	-	2,9	76.317	27	2,0	60.044	27	1,6	60.373	27	1,6	1	-1	-1
Chaquetas para mujer o niña de tejido plano (unidad)	-	-	1,4	32.165	27	0,9	29.946	27	0,8	9.752	30	0,3	-67	11	-64
Pantalones para mujer o niña de tejido plano (unidad)	-	-	1,5	121.573	13	1,6	106.350	13	1,4	215.197	9	1,9	102	-31	39
Camisas y blusas de tejido plano (unidad)	-	-	1,0	106.873	9	0,9	83.086	8	0,7	95.208	7	0,7	15	-14	-2
Otras prendas de vestir exteriores de tejido plano (unidad)	-	-	3,8	212.047	14	3,1	177.546	15	2,6	196.202	15	2,9	11	-1	10
Calzado con parte superior de cuero (pares)	280.771	19	5,4	226.128	18	4,0	187.561	18	3,4	117.613	17	2,1	-37	-4	-40
Prendas y accesorios de vestir de peletería (kgn)	-	-	1,2	-	-	0,8	-	-	0,6	-	-	0,6	-	-	-3
<b>Otros productos</b>															
Ropa de cama (tn)	199	7.857	1,6	484	6.085	2,9	388	5.960	2,3	292	5.972	1,7	-25	0	-24
Etiquetas y artículos similares, tejidas (tn)	53	46.985	2,5	54	44.407	2,4	45	44.486	2,0	50	40.478	2,0	9	-9	-1
Sacos de polipropileno (tn)	3.165	1.388	4,4	2.717	1.440	3,9	1.966	1.483	2,9	4.085	1.375	5,6	108	-7	93
Cuero de vacuno y de equino (tn)	7.696	3.331	25,6	6.176	2.241	13,8	5.130	2.282	11,7	3.665	2.082	7,6	-29	-9	-35
RESTANTES			14,7			20,8			17,5			21,7			
TOTAL AGREGACIÓN MAYOR			174,4			142,1			118,0			124,6			

1761



FORESTALES Y MUEBLES DE MADERA Valor en millones de US\$ fob												CLAVE 330				
Principales productos	2001			2002			ENERO - OCTUBRE									
	Cantidad	Precio (US\$)	Valor	Cantidad	Precio (US\$)	Valor	2002			2003			% Var. 2003/2002			
							Cantidad	Precio (US\$)	Valor	Cantidad	Precio (US\$)	Valor	Cantidad	Precio	Valor	
<b>Madera</b>																
Chips de madera de conifera (tn)	117.519	31	3,6	94.125	27	2,5	71.818	27	2,0	59.052	26	1,5	-18	-5	-21	
Chips de madera distinta de la de conifera (tn)	2.805.933	52	144,5	2.319.942	52	120,1	1.727.331	54	93,7	2.138.972	48	102,4	24	-12	9	
Basas de pino radiata (m²)	51.915	99	5,1	51.132	91	4,6	44.856	89	4,0	50.875	105	5,4	13	18	34	
Madera aserrada de pino insigne (m³)	2.881.015	109	314,1	2.435.799	157	383,4	2.050.667	156	319,2	2.550.648	140	358,3	24	-10	12	
Madera aserrada de otras coníferas (m³)	4.752	239	1,1	2.392	222	0,5	1.881	212	0,4	16.090	277	4,4	755	31	1.017	
Madera aserrada distinta de la de conifera (m³)	22.230	543	12,1	19.817	526	10,4	16.561	531	8,8	(77.826)	(133)	10,4	-570	-125	18	
Chapas de madera (tn)	33.560	437	14,7	21.522	449	9,7	17.962	448	8,1	23.733	454	10,8	32	1	34	
Madera elaborada de conifera (tn)	137.570	1.089	149,8	178.079	1.083	192,8	151.737	1.079	163,7	174.029	981	170,7	15	-9	4	
Tableros de partículas de madera (tn)	46.295	197	9,1	60.509	196	11,8	50.739	196	9,9	60.552	231	14,0	19	18	41	
Tableros de fibra de madera (tn)	-	-	124,0	271.821	496	134,9	219.491	503	110,5	298.422	479	143,1	36	-5	29	
Madera contrachapada (m³)	-	-	58,3	322.447	279	89,9	275.886	278	76,6	433.411	198	85,9	57	-29	12	
Las demás maderas contrachapadas (tn)	484	1.185	0,6	641	1.183	0,8	523	1.178	0,6	1.232	792	1,0	135	-33	58	
Madera densificada (tn)	2.651	1.046	2,8	139	414	0,1	98	319	0,0	354	905	0,3	260	183	921	
<b>Manufacturas de madera</b>																
Cajas, jaulas, tambores y similares de madera (miles de unidades)	3.684	474	1,7	5.771	439	2,5	4.852	371	1,8	2.026	1.227	2,5	-58	231	38	
Palets de madera (miles de unidades)	1.260	8.405	10,6	2.486	5.748	14,3	2.181	5.721	12,5	2.197	5.513	12,1	1	-4	-3	
Barriles, cubas, tinas y demás manufacturas de tonelería (tn)	-	-	2,7	429	10.195	4,4	396	10.311	4,1	367	9.917	3,6	-7	-4	-11	
Herramientas, monturas y mangos de herramientas de madera (tn)	2.456	1.452	3,6	2.736	1.502	4,1	2.310	1.505	3,5	2.286	1.616	3,7	-1	7	6	
Obras de carpintería (tn)	72.583	1.238	89,8	74.894	1.290	96,6	64.541	1.276	82,3	52.057	1.294	67,4	-19	1	-18	
Adornos de madera (tn)	142	6.361	0,9	157	5.456	0,9	123	5.604	0,7	512	2.192	1,1	317	-61	63	

EXPORTACIONES DE LOS PRINCIPALES PRODUCTOS CLASIFICADOS DE ACUERDO CON LA CIU  
Enero - Octubre 2003

Principales productos	CLAVE 330			FORESTALES Y MUEBLES DE MADERA Valor en millones de US\$ fob											
	2001			2002			ENERO - OCTUBRE								
	Cantidad	Precio (US\$)	Valor	Cantidad	Precio (US\$)	Valor	2002			2003			% Var. 2003/2002		
							Cantidad	Precio (US\$)	Valor	Cantidad	Precio (US\$)	Valor	Cantidad	Precio	Valor
Las demás manufacturas de madera (tn)	5.112	964	4,9	2.192	1.390	3,0	1.908	1.372	2,6	1.164	1.608	1,9	-39	17	-29
Palitos de madera para dulces (tn)	885	1.726	1,5	1.001	1.745	1,7	877	1.773	1,6	930	1.648	1,5	6	-7	-1
Construcciones prefabricadas (tn)	-	-	5,2	2.847	1.675	4,8	2.538	1.688	4,3	814	1.688	1,4	-68	0	-68
<b>Muebles y accesorios</b>															
Muebles de madera (unidades)	836.578	37	30,6	769.499	41	31,8	663.823	40	26,3	603.919	47	28,5	-9	19	8
Partes de muebles (tn)	-	-	15,0	11.424	1.852	21,2	9.821	1.857	18,2	6.660	1.857	12,4	-32	0	-32
Somieres y artículos de cama (tn)	-	-	1,6	330	4.803	1,6	246	4.662	1,1	185	5.432	1,0	-25	17	-13
Colchones (kg)	9.231	64	0,6	11.524	80	0,9	10.525	80	0,8	27.468	51	1,4	161	-36	67
RESTANTES			5,7			5,5			4,9			5,8			
TOTAL AGREGACIÓN MAYOR			1.014,2			1.154,9			962,2			1.052,5			

EXPORTACIONES DE LOS PRINCIPALES PRODUCTOS CLASIFICADOS DE ACUERDO CON LA CIU  
Enero - Octubre 2003

PAPEL, CELULOSA Y DERIVADOS Valor en millones de US\$ fob											CLAVE 340				
Principales productos	2001			2002			ENERO - OCTUBRE								
	Cantidad	Precio (US\$)	Valor	Cantidad	Precio (US\$)	Valor	2002			2003			% Var. 2003/2002		
							Cantidad	Precio (US\$)	Valor	Cantidad	Precio (US\$)	Valor	Cantidad	Precio	Valor
<b>Celulosa</b>															
Celulosa cruda de conifera (tn)	431.601	319	137,6	530.745	254	134,8	440.959	259	114,4	305.281	358	109,4	-31	38	-4
Celulosa blanqueada y semiblanqueada de conifera (tn)	1.330.817	379	504,0	1.760.069	279	490,3	1.470.840	285	419,2	1.152.129	420	483,6	-22	47	15
Celulosa blanqueada y semiblanqueada distinta de la de conifera (tn)	410.282	366	150,2	537.621	346	186,1	404.935	381	154,3	369.400	428	158,2	-9	12	3
<b>Papel y cartón</b>															
Papel o cartón para reciclar (tn)	10.713	149	1,6	8.962	122	1,1	7.463	125	0,9	1.886	78	0,1	-75	-37	-84
Papel para periódico (tn)	175.432	627	110,0	235.208	376	88,5	200.614	375	75,2	189.059	400	75,6	-6	7	1
Papel para escritura, dibujo o impresión, fibra superior a 10% (tn)	18.322	709	13,0	16.557	519	8,6	9.048	506	4,6	20.587	495	10,2	128	-2	123
Papel <i>lissue</i> (tn)	1.608	691	1,1	1.905	795	1,5	1.425	811	1,2	2.598	766	2,0	82	-6	72
Papel y cartón kraft, sin estucar (tn)	18.256	514	9,4	27.728	411	11,4	23.600	403	9,5	23.459	462	10,8	-1	15	14
Papel estucado multicapas (tn)	102.436	683	70,0	125.570	643	80,8	104.892	647	67,9	143.604	626	89,9	37	-3	33
Papel higiénico (tn)	1.278	953	1,2	1.216	996	1,2	957	969	0,9	1.943	1.227	2,4	103	27	157
Pañuelos y toallitas de papel (tn)	1.806	1.575	2,8	1.223	1.633	2,0	1.044	1.584	1,7	1.254	1.806	2,3	20	14	37
Manteles y servilletas de papel (tn)	1.557	1.128	1,8	1.677	1.003	1,7	1.456	995	1,4	1.171	956	1,1	-20	-4	-23
Bandejas, platos y vasos de papel (tn)	845	2.645	2,2	100	2.527	0,3	97	2.508	0,2	68	2.341	0,2	-30	-7	-34
Cajas de cartón (tn)	5.120	1.235	6,3	3.744	1.157	4,3	3.344	1.138	3,8	3.425	1.175	4,0	2	3	6
Sacos (bolsas) (tn)	5.139	1.116	5,7	8.847	1.012	9,0	6.823	1.002	6,8	7.483	1.013	7,6	10	1	11
<b>Impresos</b>															
Impresos para registro (tn)	2.433	3.226	7,8	3.965	2.171	8,6	3.785	2.100	7,9	4.135	2.108	8,7	9	0	10
Etiquetas de papel o cartón (tn)	189	8.588	1,6	63	14.104	0,9	58	14.036	0,8	51	13.991	0,7	-13	0	-13
Libros (tn)	1.004	6.380	6,4	823	4.911	4,0	712	4.820	3,4	1.251	4.434	5,5	76	-8	62
Diccionarios y enciclopedias (tn)	467	4.805	2,2	363	4.464	1,6	360	4.465	1,6	668	3.070	2,1	86	-31	28
Diarios y publicaciones periódicas (tn)	5.147	3.231	16,6	2.005	2.684	5,4	1.708	2.757	4,7	850	2.574	2,2	-50	-7	-54
Los demás folletos e impresos (tn)	14.167	1.701	24,1	6.616	1.760	11,6	6.357	1.758	11,2	1.009	2.135	2,2	-84	21	-81

EXPORTACIONES DE LOS PRINCIPALES PRODUCTOS CLASIFICADOS DE ACUERDO CON LA CIU  
Enero - Octubre 2003

Principales productos	CLAVE 340			PAPEL, CELULOSA Y DERIVADOS Valor en millones de US\$ fob											
	2001			2002			ENERO - OCTUBRE								
							2002			2003			% Var. 2003/2002		
	Cantidad	Precio (US\$)	Valor	Cantidad	Precio (US\$)	Valor	Cantidad	Precio (US\$)	Valor	Cantidad	Precio (US\$)	Valor	Cantidad	Precio	Valor
Planos y dibujos originales hechos a mano (kgn)	-	-	1,1	-	-	0,0	-	-	0,0	-	-	0,8	-	-	3.724
Sellos de correo (tn)	234	15.846	3,7	203	38.932	7,9	202	39.023	7,9	8	18.621	0,1	-96	-52	-98
Impresos publicitarios y catálogo (tn)	1.005	5.757	5,8	1.035	4.620	4,8	761	5.149	3,9	760	4.379	3,3	0	-15	-15
Los demás impresos (tn)	279	7.588	2,1	409	13.644	5,6	328	14.182	4,7	576	11.564	6,7	75	-18	43
<b>Otros productos</b>															
Pañales para bebé, tampones higiénicos y similares (tn)	8.037	2.759	22,2	8.903	2.354	21,0	7.523	2.341	17,6	9.861	2.249	22,2	31	-4	26
RESTANTES			14,9			17,7			13,6			23,5			
TOTAL AGREGACIÓN MAYOR			1.125,8			1.110,7			939,5			1.035,5			

EXPORTACIONES DE LOS PRINCIPALES PRODUCTOS CLASIFICADOS DE ACUERDO CON LA CIU  
Enero - Octubre 2003

PRODUCTOS QUÍMICOS BÁSICOS Y PREPARADOS, PETRÓLEO Y DERIVADOS, CAUCHO Y PLÁSTICO												CLAVE 350			
Valor en millones de US\$ fob															
Principales productos	2001			2002			ENERO - OCTUBRE								
	Cantidad	Precio (US\$)	Valor	Cantidad	Precio (US\$)	Valor	2002			2003			% Var. 2003/2002		
							Cantidad	Precio (US\$)	Valor	Cantidad	Precio (US\$)	Valor	Cantidad	Precio	Valor
<b>Combustibles (*)</b>															
Combustible para motor a reacción (tn)	56.947	180	10,2	2.375	192	0,5	2.375	192	0,5	5.602	326	1,8	136	70	301
Gasolina para motor de vehículo terrestre (tn)	773.495	164	126,8	417.721	220	91,9	349.411	216	75,6	760.924	215	163,5	118	-1	116
Éteres de petróleo (nafta solvente, bencina de extracción) (tn)	60.275	123	7,4	53.514	207	11,1	42.450	204	8,7	39.011	218	8,5	-8	7	-2
Petróleo diésel (tn)	311.440	180	56,1	291.172	201	58,5	205.482	194	39,9	330.526	211	69,6	61	8	74
Aceite combustible residual pesado (fuel oil) (tn)	260.136	104	27,0	163.105	102	16,7	139.817	97	13,6	439.801	115	50,7	215	19	273
Aceite lubricante terminado (tn)	4.977	940	4,7	2.300	1.031	2,4	2.207	1.028	2,3	846	1.230	1,0	-62	20	-54
Gas propano, licuado (tn)	22.730	260	5,9	7	980	0,0	7	980	0,0	15.862	219	3,5	219.107	-78	48.807
Gas butano, licuado (tn)	94.572	154	14,6	113.579	146	16,6	85.009	132	11,2	124.395	184	22,8	46	39	104
Mezclas bituminosas a base de asfalto de betún natural (tn)	6.289	297	1,9	6.128	296	1,8	5.801	297	1,7	841	313	0,3	-86	5	-85
<b>Productos químicos</b>															
Ácido bórico, óxido de boro (tn)	44.671	390	17,4	53.970	350	18,9	42.126	371	15,6	55.496	373	20,7	32	1	33
Óxido e hidróxido de molibdeno (tn)	3.907	6.130	23,9	2.661	7.283	19,4	2.272	7.323	16,6	2.758	8.995	24,8	21	23	49
Cloruro de potasio (tn)	92.605	102	9,4	65.405	88	5,8	63.421	87	5,5	72.217	102	7,4	14	17	34
Los demás cloruros (tn)	1.654	1.818	3,0	1.456	1.651	2,4	1.255	1.652	2,1	1.560	1.589	2,5	24	-4	20
Yoduro de potasio y yoduro de sodio (kgn)	259.926	15	4,0	703.049	12	8,7	454.214	13	5,9	1.150.301	12	14,1	153	-6	139
Yodato de potasio y yodato de calcio (kgn)	355.936	12	4,4	458.940	12	5,3	411.815	12	4,8	374.350	11	4,2	-9	-4	-13
Sulfato de cobre (tn)	3.691	539	2,0	4.452	500	2,2	3.701	500	1,8	3.783	506	1,9	2	1	4
Nitrato de potasio (tn)	435.850	241	105,2	544.952	187	102,0	401.734	211	84,9	501.465	207	103,6	25	-2	22
Molibdato (principalmente de amonio o de sodio) (tn)	1.985	4.866	9,7	1.398	5.485	7,7	1.126	5.692	6,4	1.136	7.660	8,7	1	35	36
Perrenato de amonio (kgn)	1.081	960	1,0	1.152	955	1,1	864	956	0,8	2.431	887	2,2	181	-7	161
Fosfuros (tn)	180	6.447	1,2	189	6.658	1,3	168	6.738	1,1	202	7.290	1,5	20	8	30
Alcohol metílico (tn)	2.819.619	120	338,3	2.878.007	116	335,0	2.335.523	110	257,2	2.360.358	171	404,2	1	56	57

(\*) No incluye combustibles adquiridos en puerto por medios de transporte.

EXPORTACIONES DE LOS PRINCIPALES PRODUCTOS CLASIFICADOS DE ACUERDO CON LA CIU  
Enero - Octubre 2003

Principales productos	CLAVE 350			PRODUCTOS QUÍMICOS BÁSICOS Y PREPARADOS, PETRÓLEO Y DERIVADOS, CAUCHO Y PLÁSTICO Valor en millones de US\$ fob											
	2001			2002			ENERO - OCTUBRE						% Var. 2003/2002		
	Cantidad	Precio (US\$)	Valor	Cantidad	Precio (US\$)	Valor	Cantidad	Precio (US\$)	Valor	Cantidad	Precio (US\$)	Valor	Cantidad	Precio	Valor
Pentaeritritol (tn)	7.157	1.078	7,7	12.612	982	12,4	10.359	980	10,2	8.955	1.155	10,3	-14	18	2
Formiato de sodio (tn)	5.175	264	1,4	6.730	245	1,6	5.378	247	1,3	7.719	257	2,0	44	4	49
Ácidos policarboxílicos (anhídridos y derivados) aromáticos (tn)	7.088	842	6,0	10.787	802	8,7	9.031	809	7,3	7.619	907	6,9	-16	12	-5
Ácido tartárico sus sales y ésteres (tn)	2.649	3.552	9,4	1.524	2.886	4,4	1.212	2.950	3,6	1.318	2.894	3,8	9	-2	7
Ditiocarbonato (Xantato y Xantogenato) (tn)	884	1.364	1,2	722	1.244	0,9	704	1.242	0,9	439	1.243	0,5	-38	0	-38
Tiocarbomato y ditiocarbomato (tn)	240	3.419	0,8	98	2.748	0,3	76	2.763	0,2	107	2.389	0,3	41	-14	22
Medicamentos de uso humano para la venta al por menor (tn)	3.612	10.960	39,6	3.087	14.266	44,0	2.750	13.997	38,5	2.400	16.657	40,0	-13	19	4
Nitrato de amonio (tn)	63.540	212	13,5	64.715	194	12,6	56.655	195	11,0	56.289	202	11,3	-1	3	3
Sulfato de potasio (tn)	157.121	152	23,9	174.506	132	23,1	132.157	152	20,1	116.589	156	18,1	-12	2	-10
Abono mineral o químico con los elementos nitrógeno, fósforo y potasio (tn)	2.406	573	1,4	2.267	527	1,2	2.079	551	1,1	1.301	537	0,7	-37	-3	-39
Los demás abonos de la posición 3105, en envases de contenido inferior o igual a 10 kgn (tn)	58.225	236	13,8	31.535	129	4,1	14.962	199	3,0	22.373	210	4,7	50	5	57
Los demás abonos (tn)	8.241	318	2,6	10.579	242	2,6	8.987	263	2,4	9.529	270	2,6	6	3	9
Insecticida de uso agrícola y doméstico (kgn)	274.164	14	3,8	275.003	13	3,7	222.056	13	2,8	236.306	15	3,7	6	21	29
Fungicida de uso agrícola y doméstico (tn)	4.615	1.879	8,7	3.581	2.114	7,6	2.854	2.234	6,4	4.558	1.799	8,2	60	-19	29
Herbicida de uso agrícola y doméstico (tn)	395	8.707	3,4	272	9.428	2,6	256	9.308	2,4	103	13.700	1,4	-60	47	-41
Materias colorantes de origen vegetal o animal (kgn)	83.404	13	1,1	300.000	6	1,8	286.604	5	1,6	95.917	13	1,2	-67	140	-20
Pintura y barniz no acuosos (tn)	526	2.830	1,5	285	2.776	0,8	227	2.875	0,7	353	2.658	0,9	55	-8	44
Tinta de imprenta (tn)	397	4.077	1,6	369	4.585	1,7	329	4.570	1,5	291	4.624	1,3	-12	1	-11
Aceite esencial (tn)	807	1.856	1,5	698	2.203	1,5	556	2.441	1,4	839	2.330	2,0	51	-5	44
Mezcla de aceites esenciales (tn)	407	9.621	3,9	561	7.947	4,5	464	7.964	3,7	536	5.419	2,9	15	-32	-21
Perfumes (tn)	295	9.782	2,9	392	9.368	3,7	350	9.357	3,3	273	8.590	2,3	-22	-8	-28

1767

EXPORTACIONES DE LOS PRINCIPALES PRODUCTOS CLASIFICADOS DE ACUERDO CON LA CIU  
Enero - Octubre 2003

PRODUCTOS QUÍMICOS BÁSICOS Y PREPARADOS, PETRÓLEO Y DERIVADOS, CAUCHO Y PLÁSTICO Valor en millones de US\$ fob													CLAVE 350		
Principales productos	2001			2002			ENERO - OCTUBRE								
	Cantidad	Precio (US\$)	Valor	Cantidad	Precio (US\$)	Valor	2002			2003			% Var. 2003/2002		
							Cantidad	Precio (US\$)	Valor	Cantidad	Precio (US\$)	Valor	Cantidad	Precio (US\$)	Valor
Preparaciones para el maquillaje (tn)	4.902	4.305	21,1	3.747	4.150	15,5	3.252	4.105	13,3	2.099	5.148	10,8	-35	25	-19
Preparaciones capilares (tn)	5.514	1.835	10,1	7.292	1.790	13,0	6.322	1.817	11,5	6.702	1.661	11,1	6	-9	-3
Preparaciones para el higiene bucal o dental (tn)	3.631	2.620	9,5	3.417	2.348	8,0	2.918	2.377	6,9	2.135	2.137	4,6	-27	-10	-34
Extractos de quillay y otros extractos (tn)	198	13.327	2,6	234	12.373	2,9	195	12.287	2,4	422	8.360	3,5	116	-32	47
Desodorantes corporales (tn)	1.849	11.224	20,8	1.935	10.702	20,7	1.625	10.640	17,3	2.005	10.173	20,4	23	-4	18
Preparaciones tensoactivas acondicionadas para la venta al por menor (tn)	1.033	1.255	1,3	14	2.619	0,0	13	2.191	0,0	5	4.180	0,0	-63	91	-30
Betún para calzado (tn)	352	4.003	1,4	265	3.881	1,0	215	3.883	0,8	208	3.678	0,8	-3	-5	-8
Hilado de filamento continuo de poliamidas (tn)	2.121	3.696	7,8	2.011	3.250	6,5	1.565	3.456	5,4	1.878	3.231	6,1	20	-7	12
Peptona y sus derivados (tn)	1.678	1.383	2,3	1.633	1.287	2,1	1.324	1.297	1,7	1.854	1.202	2,2	40	-7	30
Cola o adhesivos para venta al por menor (tn)	546	2.826	1,5	540	2.259	1,2	442	2.241	1,0	627	5.233	3,3	42	133	231
Adhesivos a base de caucho o de materias plásticas (tn)	1.404	1.334	1,9	2.074	1.252	2,6	1.618	1.282	2,1	2.512	1.074	2,7	55	-16	30
Explosivos preparados, excepto pólvora de proyección (tn)	411	2.531	1,0	885	2.994	2,6	590	2.981	1,8	857	3.268	2,8	45	10	59
Cordón detonante (tn)	201	11.067	2,2	259	9.847	2,6	218	9.805	2,1	93	9.972	0,9	-57	2	-57
Cebos y cápsulas fulminantes (tn)	68	27.736	1,9	78	28.177	2,2	65	28.345	1,9	43	42.131	1,8	-33	49	-1
Detonadores para explosivos (tn)	233	22.610	5,3	232	19.994	4,6	189	19.971	3,8	455	18.335	8,3	141	-8	121
Materias minerales naturales activadas (tn)	4.741	368	1,7	8.320	354	2,9	5.789	360	2,1	6.725	341	2,3	16	-5	10
Fósforos, cerillas (tn)	684	3.395	2,3	301	2.783	0,8	295	2.747	0,8	117	3.115	0,4	-60	13	-55
Polietileno de baja densidad (tn)	17.602	772	13,6	17.368	638	11,1	14.028	636	8,9	15.513	749	11,6	11	18	30
Polipropileno en formas primarias (tn)	48.262	596	28,8	38.126	568	21,7	33.436	564	18,8	28.896	692	20,0	-14	23	6
Poliestireno expansible (tn)	2.687	1.076	2,9	2.768	935	2,6	2.144	952	2,0	2.583	1.039	2,7	20	9	31
Polímero acrílico en formas primarias (tn)	3.616	1.006	3,6	3.568	984	3,5	2.936	1.001	2,9	2.867	1.114	3,2	-2	11	9

EXPORTACIONES DE LOS PRINCIPALES PRODUCTOS CLASIFICADOS DE ACUERDO CON LA CIU  
Enero - Octubre 2003

Principales productos	CLAVE 350			PRODUCTOS QUÍMICOS BÁSICOS Y PREPARADOS, PETRÓLEO Y DERIVADOS, CAUCHO Y PLÁSTICO Valor en millones de US\$ fob											
	2001			2002			ENERO - OCTUBRE						% Var. 2003/2002		
	Cantidad	Precio (US\$)	Valor	Cantidad	Precio (US\$)	Valor	2002			2003			Cantidad	Precio	Valor
							Cantidad	Precio (US\$)	Valor	Cantidad	Precio (US\$)	Valor			
Los demás poliésteres no saturados (tn)	1.408	1.345	1,9	1.564	1.328	2,1	1.272	1.339	1,7	1.509	1.278	1,9	19	-5	13
Resina ureica (tn)	1.142	1.305	1,5	959	1.244	1,2	751	1.313	1,0	827	1.194	1,0	10	-9	0
Ácido alginico, sus sales y ésteres (tn)	578	6.489	3,7	639	6.781	4,3	504	6.816	3,4	558	7.073	3,9	11	4	15
Agaragar (tn)	2.345	14.408	33,8	2.417	13.444	32,5	1.983	13.581	26,9	2.066	12.297	25,4	4	-9	-6
Los demás mucilagos y espesativos de origen vegetal (tn)	2.879	7.438	21,4	3.452	7.253	25,0	2.837	7.205	20,4	2.843	6.965	19,8	0	-3	-3
Reactivos para diagnóstico de laboratorios (kgn)	16.344	75	1,2	13.451	90	1,2	11.238	92	1,0	17.405	90	1,6	55	-2	52
Preparaciones para la concentración de mineral (tn)	1.526	2.199	3,4	1.425	2.415	3,4	1.146	2.418	2,8	981	2.231	2,2	-14	-8	-21
Los demás productos y residuos químicos (tn)	3.926	652	2,6	3.089	738	2,3	2.963	686	2,0	1.468	1.342	2,0	-50	96	-3
Neumáticos para automóvil (unidades)	1.510.049	26	38,9	2.149.891	22	46,8	1.805.692	22	39,7	2.456.054	19	45,7	36	-15	15
Neumáticos para autobús y camión (unidades)	217.118	66	14,4	294.602	58	17,2	255.440	57	14,6	221.015	56	12,3	-13	-3	-16
Los demás neumáticos (principalmente para camioneta) (unidades)	583.391	38	22,3	488.354	36	17,5	432.393	36	15,5	344.702	34	11,8	-20	-5	-24
Tubos rígidos, de materia plástica artificial (tn)	-	-	1,8	412	1.716	0,7	392	1.745	0,7	2.020	1.169	2,4	415	-33	245
Tubos flexibles, de materia plástica artificial (tn)	-	-	2,7	882	2.196	1,9	680	2.182	1,5	440	2.401	1,1	-35	10	-29
Accesorios para tubería, de materia plástica artificial (tn)	-	-	3,9	268	14.877	4,0	241	14.616	3,5	279	12.790	3,6	16	-12	1
Placas, hojas, bandas, cintas y películas autoadhesivas, de plástico, incluso en rollos (tn)	523	6.320	3,3	340	6.025	2,0	285	6.257	1,8	286	8.052	2,3	0	29	29
Placas, hojas, películas, bandas y láminas de polietileno (tn)	7.190	1.709	12,3	7.863	1.543	12,1	6.500	1.570	10,2	9.520	1.487	14,2	46	-5	39
Placas, hojas, películas, bandas y láminas de polipropileno (tn)	6.583	1.944	12,8	9.642	1.714	16,5	7.736	1.720	13,3	15.298	1.607	24,6	98	-7	85
Las demás placas de plástico (tn)	550	4.765	2,6	755	4.336	3,3	644	4.160	2,7	973	4.352	4,2	51	5	58

1769



EXPORTACIONES DE LOS PRINCIPALES PRODUCTOS CLASIFICADOS DE ACUERDO CON LA CIU  
Enero - Octubre 2003

PRODUCTOS QUÍMICOS BÁSICOS Y PREPARADOS, PETRÓLEO Y DERIVADOS, CAUCHO Y PLÁSTICO Valor en millones de US\$ fob												CLAVE 350			
Principales productos	2001			2002			ENERO - OCTUBRE								
	Cantidad	Precio (US\$)	Valor	Cantidad	Precio (US\$)	Valor	2002			2003			% Var. 2003/2002		
							Cantidad	Precio (US\$)	Valor	Cantidad	Precio (US\$)	Valor	Cantidad	Precio	Valor
Envases, tapas, cápsulas y similares, de materia plástica artificial (tn)	-	-	33,8	32.506	1.044	33,9	29.953	955	28,6	25.960	1.296	33,6	-13	36	18
Vajillas, artículos de higiene o de tocador, de materia plástica artificial (tn)	-	-	3,4	1.270	1.585	2,0	1.133	1.447	1,6	977	2.518	2,5	-14	74	50
Muebles de plástico (tn)	-	-	1,1	175	4.443	0,8	156	4.672	0,7	133	2.453	0,3	-15	-47	-55
Calzado impermeable de caucho o plástico (miles de pares)	251	5.880	1,5	187	5.227	1,0	154	5.258	0,8	196	4.792	0,9	27	-9	16
Los demás calzados (miles de pares)	261	4.310	1,1	226	4.154	0,9	152	4.138	0,6	334	3.046	1,0	120	-26	62
Las demás manufacturas de plástico (tn)	-	-	5,0	1.025	5.131	5,3	839	4.961	4,2	8.726	483	4,2	940	-90	1
RESTANTES			259,0			277,1			237,4			231,6			
TOTAL AGREGACIÓN MAYOR			1.556,8			1.496,2			1.223,9			1.616,2			

EXPORTACIONES DE LOS PRINCIPALES PRODUCTOS CLASIFICADOS DE ACUERDO CON LA CIU  
Enero - Octubre 2003

Principales productos	CLAVE 360			PRODUCTOS DE BARRO, LOZA Y PORCELANA, VIDRIO Y PRODUCTOS NO METÁLICOS Valor en millones de US\$ fob											
	2001			2002			ENERO - OCTUBRE								
							2002			2003			% Var. 2003/2002		
	Cantidad	Precio (US\$)	Valor	Cantidad	Precio (US\$)	Valor	Cantidad	Precio (US\$)	Valor	Cantidad	Precio (US\$)	Valor	Cantidad	Precio	Valor
Guarniciones de fricción a base de amianto u otro material (tn)	415	4.841	2,0	576	4.079	2,4	454	4.198	1,9	468	3.872	1,8	3	-8	-5
Artefactos sanitarios de cerámica (miles de unidades)	1.063	12.330	13,1	1.003	13.211	13,3	818	13.060	10,7	829	13.980	11,6	1	7	9
Artículos de porcelana de uso doméstico (tn)	-	-	0,9	303	2.748	0,8	228	2.547	0,6	213	3.004	0,6	-7	18	10
Aisladores eléctricos de cerámica (tn)	-	-	2,8	1.998	1.137	2,3	1.533	1.138	1,7	1.360	1.070	1,5	-11	-6	-17
Vidrio estirado y flotado sin armar (miles de m²)	-	-	15,2	4.352	3.161	13,8	3.533	3.238	11,4	4.380	2.808	12,3	24	-13	8
Vidrio de seguridad	-	-	1,4	-	-	1,4	-	-	1,2	-	-	1,4	-	-	16
Espejos de vidrio (tn)	-	-	1,4	2.894	485	1,4	2.605	474	1,2	3.400	481	1,6	30	2	32
Ampollas y botellas de vidrio (tn)	1.465	859	1,3	2.405	585	1,4	1.867	587	1,1	4.339	377	1,6	132	-36	49
Frascos de vidrio (tn)	1.348	1.735	2,3	1.098	1.402	1,5	851	1.461	1,2	1.301	1.077	1,4	53	-26	13
Manufacturas de fibra de vidrio (tn)	488	1.905	0,9	274	1.539	0,4	224	1.616	0,4	491	1.227	0,6	119	-24	66
Cal viva (tn)	41.002	59	2,4	9.701	56	0,5	9.701	56	0,5	6.470	49	0,3	-33	-11	-41
Manufacturas de yeso fraguable (tn)	28.397	127	3,6	28.869	119	3,4	20.838	117	2,4	39.691	126	5,0	90	7	104
Celdas electrolíticas de concreto polimérico (tn)	855	1.225	1,0	1.427	999	1,4	1.171	1.055	1,2	835	825	0,7	-29	-22	-44
RESTANTES			4,3			7,1			5,6			10,9			
TOTAL AGREGACIÓN MAYOR			52,7			51,1			41,3			51,4			

INDUSTRIAS BÁSICAS DEL HIERRO Y ACERO, INDUSTRIA BÁSICA DE METALES NO FERROSOS													CLAVE 370		
Valor en millones de US\$ fob															
Principales productos	2001			2002			ENERO - OCTUBRE								
	Cantidad	Precio (US\$)	Valor	Cantidad	Precio (US\$)	Valor	2002			2003			% Var. 2003/2002		
							Cantidad	Precio (US\$)	Valor	Cantidad	Precio (US\$)	Valor	Cantidad	Precio (US\$)	Valor
<b>Industria del acero y del hierro</b>															
Chatarra de hierro (tn)	8.212	253	2,1	25.875	150	3,9	22.871	141	3,2	21.832	213	4,7	-5	51	44
Ferromolibdeno (tn)	2.491	4.499	11,2	3.222	4.977	16,0	2.733	5.050	13,8	3.885	7.964	30,9	42	58	124
Ferroaleaciones (tn)	1.733	1.703	3,0	533	1.434	0,8	448	1.470	0,7	120	1.224	0,1	-73	-17	-78
Palanquillas de acero (tn)	10.354	187	1,9	-	-	-	-	-	-	3.509	157	0,6	-	-	-
Bobinas de acero sin alear ni revestir laminadas en frío (tn)	16.262	311	5,1	75.437	331	25,0	51.165	316	16,2	66.466	379	25,2	30	20	56
Productos laminados planos de acero, chapados o revestidos, ancho superior o igual a 600 mm (tn)	2.180	726	1,6	10.748	429	4,6	6.974	438	3,1	6.075	549	3,3	-13	25	9
Alambrón de acero sin alear (tn)	4.645	243	1,1	7.936	214	1,7	7.936	214	1,7	0	960	0,0	-100	349	-100
Barras de hierro sin alear (tn)	14.840	273	4,0	17.321	245	4,3	12.683	246	3,1	13.275	275	3,7	5	12	17
Perfiles de hierro sin alear (tn)	6.139	378	2,3	3.264	391	1,3	3.054	378	1,2	4.699	340	1,6	54	-10	38
Productos de acero laminados en frío (tn)	71	1.608	0,1	129	951	0,1	92	1.033	0,1	132	995	0,1	43	-4	38
Barras y perfiles de acero aleado (tn)	1.013	1.009	1,0	1.136	938	1,1	1.055	840	0,9	441	2.292	1,0	-58	173	14
Tubos de acero con costura (tn)	12.243	572	7,0	9.521	528	5,0	6.614	550	3,6	9.517	481	4,6	44	-12	26
Bolas y artículos similares para molinos de hierro o acero (tn)	6.588	421	2,8	5.121	383	2,0	4.029	387	1,6	879	353	0,3	-78	-9	-80
Bolas de acero y artículos similares para molinos (tn)	61.677	461	28,5	73.690	458	33,8	66.684	460	30,7	41.310	448	18,5	-38	-3	-40
<b>Industria de metales no ferrosos</b>															
Ceniza y residuos (excepto de siderurgia) (tn)	1.562	46.295	72,3	20.319	3.260	66,3	20.095	2.858	57,4	1.810	30.850	55,8	-91	979	-3
Chatarra de cobre (tn)	-	-	9,7	17.569	1.437	25,2	13.053	1.380	18,0	28.460	1.233	35,1	118	-11	95
Barras y perfiles de cobre (tn)	3.339	2.016	6,7	3.938	1.759	6,9	3.051	1.780	5,4	3.300	1.701	5,6	8	-4	3
Alambre de cobre (tn)	36.825	1.851	68,2	37.439	1.740	65,2	33.077	1.751	57,9	37.226	1.864	69,4	13	6	20
Chapas gruesas de cobre (tn)	9.607	2.296	22,1	10.519	2.081	21,9	8.952	2.068	18,5	11.615	1.904	22,1	30	-8	19
Chapas delgadas de cobre (tn)	523	2.934	1,5	370	2.703	1,0	311	2.723	0,8	381	2.660	1,0	22	-2	19
Tubos de cobre (tn)	6.912	2.648	18,3	5.395	2.460	13,3	4.679	2.465	11,5	5.078	2.537	12,9	9	3	12

EXPORTACIONES DE LOS PRINCIPALES PRODUCTOS CLASIFICADOS DE ACUERDO CON LA CIU  
Enero - Octubre 2003

Principales productos	CLAVE 370			INDUSTRIAS BÁSICAS DEL HIERRO Y ACERO, INDUSTRIA BÁSICA DE METALES NO FERROSOS Valor en millones de US\$ fob											
	2001			2002			ENERO - OCTUBRE						% Var. 2003/2002		
	Cantidad	Precio (US\$)	Valor	Cantidad	Precio (US\$)	Valor	2002			2003			Cantidad	Precio	Valor
							Cantidad	Precio (US\$)	Valor	Cantidad	Precio (US\$)	Valor			
Accesorios de cobre para tubería (tn)	90	6.702	0,6	180	5.037	0,9	121	5.524	0,7	129	6.632	0,9	7	20	28
Cable de cobre desnudo (tn)	478	2.235	1,1	583	2.176	1,3	540	2.188	1,2	22	2.525	0,1	-96	15	-95
Chatarra de aluminio (tn)	-	-	7,9	11.838	1.043	12,4	10.061	1.040	10,5	10.110	1.136	11,5	0	9	10
Barras y perfiles de aluminio sin alear (tn)	318	3.537	1,1	244	2.869	0,7	174	3.104	0,5	290	2.753	0,8	66	-11	47
Hojas y tiras de aluminio (tn)	716	5.834	4,2	842	5.438	4,6	736	5.404	4,0	1.321	5.197	6,9	79	-4	73
Plomo en bruto (tn)	-	-	0,9	1.930	373	0,7	1.703	381	0,6	2.124	378	0,8	25	-1	24
RESTANTES			9,7			9,1			5,7			9,8			
TOTAL AGREGACIÓN MAYOR			295,9			328,9			272,6			327,2			

EXPORTACIONES DE LOS PRINCIPALES PRODUCTOS CLASIFICADOS DE ACUERDO CON LA CIU  
Enero - Octubre 2003

PRODUCTOS MÉTALICOS, MAQUINARIA, EQUIPOS, MATERIAL ELÉCTRICO, INSTRUMENTOS DE MEDIDA												CLAVES 381-382-383			
Valor en millones de US\$ fob															
Principales productos	2001			2002			ENERO - OCTUBRE								
	Cantidad	Precio (US\$)	Valor	Cantidad	Precio (US\$)	Valor	2002			2003			% Var. 2003/2002		
							Cantidad	Precio (US\$)	Valor	Cantidad	Precio (US\$)	Valor	Cantidad	Precio	Valor
<b>Productos metálicos</b>															
Alambre de hierro sin alea (tn)	6.270	536	3,4	3.534	541	1,9	3.073	548	1,7	3.466	470	1,6	13	-14	-3
Alambre de los demás aceros (tn)	2.765	784	2,2	2.535	734	1,9	2.163	739	1,6	3.684	699	2,6	70	-5	61
Construcciones y sus partes de hierro o de acero (tn)	4.261	1.574	6,7	4.363	1.406	6,1	4.066	1.376	5,6	3.715	1.404	5,2	-9	2	-7
Barriles, tambores, bidones de acero (tn)	-	-	3,5	3.094	1.071	3,3	2.547	1.112	2,8	2.845	964	2,7	12	-13	-3
Cable de acero (tn)	2.149	1.216	2,6	2.074	1.203	2,5	1.399	1.239	1,7	3.135	1.117	3,5	124	-10	102
Puntas, clavos y grapas (tn)	8.237	571	4,7	8.550	573	4,9	7.317	573	4,2	7.139	580	4,1	-2	1	-1
Tornillos, pernos, tuercas y artículos similares de acero (tn)	2.171	1.549	3,4	1.328	1.805	2,4	1.038	1.863	1,9	1.710	1.236	2,1	65	-34	9
Ollas, sartenes y teteras de acero enlozado (tn)	807	4.165	3,4	609	5.009	3,0	496	5.099	2,5	595	4.721	2,8	20	-7	11
Las demás manufacturas de acero (tn)	4.364	1.620	7,1	2.874	1.147	3,3	2.536	1.107	2,8	3.428	883	3,0	35	-20	8
Cospeles de cobre (tn)	3.234	3.984	12,9	1.397	3.076	4,3	1.036	3.031	3,1	1.823	2.962	5,4	76	-2	72
Construcción y sus partes de aluminio (tn)	1.089	7.223	7,9	804	4.798	3,9	802	4.798	3,8	68	7.207	0,5	-92	50	-87
Depósitos, envases y recipientes similares de aluminio (tn)	-	-	3,6	1.004	1.979	2,0	935	1.673	1,6	482	4.990	2,4	-48	198	54
Manufacturas de galio, hafnio, indio (kgn)	15.745	1.059	16,7	17.761	999	17,7	12.163	978	11,9	11.190	1.091	12,2	-8	12	3
Guarniciones, herrajes y artículos similares de metal (tn)	1.747	1.920	3,4	287	3.343	1,0	255	3.070	0,8	148	5.422	0,8	-42	77	3
Tapones y tapas de metales comunes (tn)	1.143	1.963	2,2	945	2.068	2,0	848	1.987	1,7	651	2.709	1,8	-23	36	5
Alambre, varillas, tubos y artículos similares (tn)	4.084	829	3,4	5.355	821	4,4	4.517	818	3,7	5.905	823	4,9	31	1	32
Válvulas y artículos de grifería para uso doméstico, automotriz y similares (tn)	-	-	10,1	1.382	7.956	11,0	1.141	8.149	9,3	1.133	7.680	8,7	-1	-6	-6
Las demás válvulas y artículos de grifería (tn)	-	-	1,3	215	10.126	2,2	181	9.877	1,8	188	8.931	1,7	4	-10	-6

EXPORTACIONES DE LOS PRINCIPALES PRODUCTOS CLASIFICADOS DE ACUERDO CON LA CIU  
Enero - Octubre 2003

Principales productos	CLAVES 381-382-383			PRODUCTOS METÁLICOS, MAQUINARIA, EQUIPOS, MATERIAL ELÉCTRICO, INSTRUMENTOS DE MEDIDA Valor en millones de US\$ fob											
	2001			2002			ENERO - OCTUBRE						% Var. 2003/2002		
	Cantidad	Precio (US\$)	Valor	Cantidad	Precio (US\$)	Valor	2002			2003			Cantidad	Precio	Valor
							Cantidad	Precio (US\$)	Valor	Cantidad	Precio (US\$)	Valor			
<b>Maquinaria y equipos</b>															
Aparatos elevadores o transportadores (unidades)	80	41.994	3,4	60	64.690	3,9	52	60.675	3,2	93	33.945	3,2	79	-44	0
Aparatos para filtrar o depurar líquidos y gases (miles de unidades)	195	10.589	2,1	98	9.682	1,0	77	9.429	0,7	52	16.132	0,8	-32	71	15
Armario y vitrinas para producción de frío (unidades)	20.101	460	9,2	23.890	441	10,5	19.174	442	8,5	25.511	380	9,7	33	-14	15
Armas de guerra excepto revólveres y armas blancas (unidades)	11.245	186	2,1	2.139	456	1,0	2.139	456	1,0	1.505	535	0,8	-30	17	-18
Cajas de cojinetes (unidades)	41.548	41	1,7	64.046	21	1,3	58.253	19	1,1	74.949	10	0,8	29	-45	-30
Centrifugadoras (unidades)	29.977	59	1,8	4.049	138	0,6	2.156	141	0,3	10.367	67	0,7	381	-53	127
Combinaciones de refrigerador y congelador (unidades)	75.400	214	16,1	42.885	207	8,9	35.324	209	7,4	45.851	184	8,4	30	-12	14
Los demás aparatos para cambio de temperatura (unidades)	652	4.782	3,1	1.954	1.162	2,3	1.343	1.481	2,0	1.401	1.863	2,6	4	26	31
Instalaciones frigoríficas, unidades de refrigeración y similares (tn)	-	-	1,5	127	6.329	0,8	121	6.077	0,7	170	5.022	0,9	40	-17	16
Las demás máquinas y aparatos autopropulsados (unidades)	21	125.887	2,6	16	178.452	2,9	14	200.089	2,8	16	67.858	1,1	14	-66	-61
Las demás partes para motor a combustión (tn)	-	-	4,9	164	24.591	4,0	140	24.377	3,4	181	21.273	3,8	29	-13	13
Máquinas automáticas para procesamiento de datos (unidades)	45.906	298	13,7	50.412	240	12,1	43.458	240	10,4	68.669	148	10,1	58	-39	-3
Partes para máquinas automáticas para tratamiento o procesamiento de datos (kgn)	-	-	2,6	36.406	73	2,6	28.034	83	2,3	65.432	42	2,8	133	-49	19
Partes de bombas para líquidos (tn)	-	-	4,9	530	8.044	4,3	435	7.728	3,4	330	8.802	2,9	-24	14	-14
Partes de máquinas de sondeo o perforación (tn)	-	-	20,7	269	14.507	3,9	186	15.565	2,9	328	11.973	3,9	76	-23	36
Partes para máquinas de la partida 84.74 (tn)	-	-	8,6	3.831	2.159	8,3	3.364	2.178	7,3	2.835	1.644	4,7	-16	-25	-36
Topadoras frontales y angulares (unidades)	15	128.154	1,9	21	58.104	1,2	15	62.279	0,9	21	97.949	2,1	40	57	120
Las demás palas mecánicas, excavadoras (unidades)	5	636.003	3,2	3	18.437	0,1	2	25.756	0,1	16	21.384	0,3	700	-17	564

1775

EXPORTACIONES DE LOS PRINCIPALES PRODUCTOS CLASIFICADOS DE ACUERDO CON LA CIU  
Enero - Octubre 2003

PRODUCTOS MÉTALICOS, MAQUINARIA, EQUIPOS, MATERIAL ELÉCTRICO, INSTRUMENTOS DE MEDIDA Valor en millones de US\$ fob											CLAVES 381-382-383				
Principales productos	2001			2002			ENERO - OCTUBRE								
	Cantidad	Precio (US\$)	Valor	Cantidad	Precio (US\$)	Valor	2002			2003			% Var. 2003/2002		
							Cantidad	Precio (US\$)	Valor	Cantidad	Precio (US\$)	Valor	Cantidad	Precio	Valor
Útiles intercambiables para herramientas (tn)	-	-	3,7	186	18.063	3,4	161	17.485	2,8	164	17.770	2,9	2	2	3
<b>Material eléctrico</b>															
Aparatos emisores de radiotelefonía, radiotelegrafía, radiodifusión o televisión incluso con aparato receptor (unidades)	19.654	234	4,6	26.712	177	4,7	20.901	182	3,8	182.839	23	4,2	775	-87	11
Cable de cobre revestido (tn)	4.422	2.741	12,1	2.820	2.642	7,5	2.405	2.629	6,3	1.659	2.615	4,3	-31	-1	-31
Calentadores de agua a gas (unidades)	57.498	86	5,0	63.620	81	5,1	47.169	79	3,7	39.871	78	3,1	-15	-1	-17
Cintas magnéticas grabadas (unidades)	35.423	312	11,1	80.178	104	8,3	52.294	121	6,3	73.743	56	4,1	41	-54	-35
Cintas para computadores, soportes magnéticos grabados de uso computacional y similares (unidades)	737.160	22	16,3	429.768	37	15,8	396.070	20	7,8	404.687	13	5,2	2	-35	-34
Circuitos integrados y microestructuras electrónicas (unidades)	43.827	57	2,5	34.347	70	2,4	29.622	72	2,1	15.872	87	1,4	-46	21	-35
Cocinas y demás aparatos de uso doméstico (unidades)	102.510	89	9,1	25.029	85	2,1	19.258	84	1,6	24.870	80	2,0	29	-4	24
Cuadros, paneles y demás soportes para las partidas 85.35 y 85.36 (kgn)	-	-	3,8	61.933	17	1,1	37.839	23	0,9	102.232	12	1,2	170	-49	38
Lámparas y tubos eléctricos de incandescencia o descarga (miles de unidades)	18.752	210	3,9	10.307	199	2,0	7.851	201	1,6	18.795	169	3,2	139	-16	101
Lavadoras totalmente automáticas (unidades)	30.317	164	5,0	14.016	135	1,9	11.880	136	1,6	17.432	127	2,2	47	-6	37
Los demás conductores eléctricos aislados (tn)	1.456	3.147	4,6	56	5.378	0,3	45	5.958	0,3	75	3.177	0,2	67	-47	-11
Lustradoras y aspiradoras de polvo (unidades)	93.966	47	4,4	65.593	46	3,0	61.169	46	2,8	39.329	42	1,7	-36	-7	-41
Partes destinadas a cuadros, paneles y demás reportes para la partida 85.35 a la 85.37 (tn)	-	-	4,5	1.461	2.071	3,0	1.394	1.849	2,6	388	6.290	2,4	-72	240	-5
Refrigeradores domésticos de compresión (unidades)	14.778	133	2,0	13.870	119	1,7	9.391	120	1,1	20.076	111	2,2	114	-8	97
RESTANTES			87,6			97,2			79,4			96,4			
TOTAL AGREGACIÓN MAYOR			382,3			306,8			245,8			262,5			

EXPORTACIONES DE LOS PRINCIPALES PRODUCTOS CLASIFICADOS DE ACUERDO CON LA CIU  
Enero - Octubre 2003

Principales productos	CLAVE 384			MATERIAL DE TRANSPORTE Valor en millones de US\$ fob											
	2001			2002			ENERO - OCTUBRE						% Var. 2003/2002		
	Cantidad	Precio (US\$)	Valor	Cantidad	Precio (US\$)	Valor	2002			2003			Cantidad	Precio	Valor
							Cantidad	Precio (US\$)	Valor	Cantidad	Precio (US\$)	Valor			
Automóviles (unidad)	5.329	10.443	55,7	6.349	8.619	54,7	4.575	8.520	39,0	2.017	9.705	19,6	-56	14	-50
Carrocerías de vehículo (unidad)	-	-	8,1	111	16.573	1,8	101	17.172	1,7	75	9.083	0,7	-26	-47	-61
Chasis con cabina (unidad)	1.930	7.530	14,5	1.357	7.654	10,4	1.086	7.571	8,2	982	7.941	7,8	-10	5	-5
Las demás partes para vehículo motorizado (tn)	-	-	9,0	1.664	5.605	9,3	1.401	5.342	7,5	937	7.724	7,2	-33	45	-3
Motores (unidad)	690	3.602	2,5	173	21.824	3,8	146	20.411	3,0	202	34.806	7,0	38	71	136
Órganos de transmisión para vehículo (tn)	-	-	30,9	2.394	9.235	22,1	2.110	9.269	19,6	3.962	8.402	33,3	88	-9	70
Buses (unidad)	18	32.363	0,6	14	53.708	0,8	12	62.159	0,7	68	13.424	0,9	467	-78	22
Camionetas (unidad)	4.577	10.150	46,5	6.673	9.615	64,2	5.635	9.486	53,5	4.508	10.810	48,7	-20	14	-9
Bicicletas y demás ciclos sin motor (unidad)	29.240	89	2,6	10.826	81	0,9	5.317	85	0,5	5.498	79	0,4	3	-7	-4
Aviones (unidad)	26	122.747	3,2	12	281.841	3,4	10	321.509	3,2	9	100.556	0,9	-10	-69	-72
Partes de aviones o helicópteros (tn)	-	-	29,9	48	453.729	21,6	41	444.207	18,2	29	512.523	14,9	-29	15	-18
Barcos para transporte de personas y mercancías (unidad)	3	970.511	2,9	2	1.385.617	2,8	2	1.385.617	2,8	3	1.192.383	3,6	50	-14	29
Barcos pesqueros (unidad)	3	7.843.779	23,5	4	7.384.815	29,5	4	7.384.815	29,5	-	-	-	-	-	-
RESTANTES			8,5			24,6			15,6			16,5			
TOTAL AGREGACIÓN MAYOR			238,3			249,9			202,9			161,6			



EXPORTACIONES DE LOS PRINCIPALES PRODUCTOS CLASIFICADOS DE ACUERDO CON LA CIU  
Enero - Octubre 2003

INDUSTRIAS MANUFACTURERAS VARIAS Valor en millones de US\$ fob											CLAVE 390				
Principales productos	2001			2002			ENERO - OCTUBRE								
	Cantidad	Precio (US\$)	Valor	Cantidad	Precio (US\$)	Valor	2002			2003			% Var. 2003/2002		
							Cantidad	Precio (US\$)	Valor	Cantidad	Precio (US\$)	Valor	Cantidad	Precio	Valor
Artículos de joyería y sus partes (kgn)	337	1.642	0,6	1.980	364	0,7	440	1.321	0,6	942	568	0,5	114	-57	-8
Monedas (tn)	1.688	4.521	7,6	2.150	3.744	8,0	1.877	3.764	7,1	17	37.127	0,6	-99	886	-91
Escobas, cepillos, brochas y artículos similares (miles de unidades)	7.278	342	2,5	5.155	391	2,0	4.555	358	1,6	2.612	653	1,7	-43	83	5
Juguetes de modelo reducido excepto de ruedas, muñecas o muñecos (miles de unidades)	22.889	112	2,6	16.587	71	1,2	12.909	73	0,9	13.399	64	0,9	4	-13	-9
Lápices (tn)	-	-	7,0	1.027	8.183	8,4	908	8.071	7,3	659	8.615	5,7	-27	7	-22
RESTANTES			4,5			5,9			5,2			3,5			
TOTAL AGREGACIÓN MAYOR			24,7			26,3			22,7			12,9			

# IMPORTACIONES





**RESUMEN DE LAS IMPORTACIONES DE CHILE**  
(Millones de US\$ cif)

Fecha	AGRICULTURA, FRUTICULTURA GANADERIA, SILVICULTURA Y PESCA EXTRACTIVA	Parti- cipación (%)	MINERIA	Parti- cipación (%)	INDUSTRIA	Parti- cipación (%)	OTROS	Parti- cipación (%)	ZONA FRANCA	Parti- cipación (%)	TOTAL	Acumulado
1997	389,2	1,9	1.430,1	6,9	16.277,6	78,4	808,1	3,9	1.857,9	8,9	20.762,9	-
1998	351,3	1,8	1.212,2	6,1	15.507,0	78,2	765,9	3,9	1.998,1	10,1	19.834,5	-
1999	397,7	2,5	1.525,2	9,7	12.047,4	76,2	558,4	3,5	1.276,5	8,1	15.805,2	-
2000	381,2	2,1	2.418,8	13,1	13.958,2	75,7	534,5	2,9	1.152,8	6,2	18.445,4	-
2001	332,1	1,9	2.209,0	12,4	13.530,8	76,1	606,4	3,4	1.105,2	6,2	17.783,5	-
2002	344,9	1,9	2.114,2	11,9	13.087,5	73,6	641,9	3,6	980,0	5,5	17.168,5	-
<b>2002</b>												
Enero	49,4	3,1	198,3	12,6	1.206,8	76,4	55,1	3,5	69,3	4,4	1.578,9	1.578,9
Febrero	14,3	1,3	82,6	7,6	866,3	79,7	67,3	6,2	56,9	5,2	1.087,4	2.666,2
Marzo	22,1	1,6	162,6	12,0	1.031,0	76,4	47,7	3,5	86,4	6,4	1.349,8	4.016,1
Abril	19,5	1,4	175,6	12,5	1.095,0	78,2	34,8	2,5	75,9	5,4	1.400,9	5.417,0
Mayo	28,8	1,9	215,6	14,3	1.139,4	75,7	38,8	2,6	83,2	5,5	1.505,9	6.922,9
Junio	32,6	2,2	206,1	13,7	1.110,1	73,9	77,5	5,2	76,6	5,1	1.502,9	8.425,8
Julio	23,2	1,8	107,5	8,3	1.004,6	77,9	57,0	4,4	97,4	7,6	1.289,7	9.715,5
Agosto	42,1	2,4	233,0	13,3	1.344,1	77,0	49,1	2,8	77,3	4,4	1.745,6	11.461,1
Septiembre	40,5	2,8	195,2	13,3	1.094,7	74,5	50,1	3,4	88,7	6,0	1.469,2	12.930,3
Octubre	32,0	2,4	126,5	9,3	1.069,0	78,8	39,1	2,9	90,2	6,6	1.356,8	14.287,1
Noviembre	15,7	1,1	217,7	14,7	1.089,0	73,4	72,0	4,9	89,2	6,0	1.483,6	15.770,6
Diciembre	24,6	1,7	193,5	13,7	1.037,5	73,6	64,8	4,6	88,8	6,3	1.409,3	17.179,9
<b>2003</b>												
Enero	46,0	2,6	301,5	17,1	1.280,6	72,8	55,5	3,2	74,8	4,3	1.758,4	1.758,4
Febrero	23,0	1,6	217,0	15,6	1.023,0	73,4	53,4	3,8	77,6	5,6	1.394,1	3.152,4
Marzo	21,2	1,5	184,4	13,0	1.077,1	75,6	65,0	4,6	76,2	5,4	1.423,9	4.576,3
Abril	21,7	1,3	300,9	17,7	1.247,3	73,4	51,5	3,0	77,1	4,5	1.698,5	6.274,8
Mayo	25,0	1,5	225,8	13,8	1.192,3	72,7	43,5	2,7	153,9	9,4	1.640,6	7.915,3
Junio	25,3	1,7	170,5	11,3	1.120,0	74,4	76,2	5,1	112,8	7,5	1.504,8	9.420,1
Julio	24,8	1,5	243,4	14,4	1.247,1	74,0	54,6	3,2	115,8	6,9	1.685,8	11.105,9
Agosto	52,9	3,2	209,6	12,8	1.207,5	73,6	44,2	2,7	127,2	7,7	1.641,3	12.747,2
Septiembre	42,3	2,7	202,8	12,8	1.162,3	73,6	47,2	3,0	124,5	7,9	1.579,1	14.326,3
Octubre	38,9	2,2	272,6	15,3	1.329,5	74,4	45,0	2,5	100,0	5,6	1.786,0	16.112,3
Ene-Oct 2002	304,6	2,1	1.703,0	11,9	10.961,0	76,7	516,5	3,6	802,0	5,6	14.287,1	-
Ene-Oct 2003	321,0	2,0	2.328,6	14,5	11.886,6	73,8	536,2	3,3	1.039,9	6,5	16.112,3	-
% Variación												
Ene-Oct 03/02	5,4	-	36,7	-	8,4	-	3,8	-	29,7	-	12,8	-

Fuente: Declaraciones de ingreso.

**IMPORTACIONES DE CHILE CLASIFICADAS DE ACUERDO CON LA CIU**  
(Millones de US\$ cif)

Especificación	1997	1998	1999	2000	2001	2002	ENERO - OCTUBRE		
							2002	2003	% Var. 03/02
<b>100 AGRICULTURA, FRUTICULTURA, GANADERÍA, SILVICULTURA Y PESCA EXTRACTIVA</b>	<b>389,2</b>	<b>351,3</b>	<b>397,7</b>	<b>381,2</b>	<b>332,1</b>	<b>344,9</b>	<b>304,6</b>	<b>321,0</b>	<b>5,4</b>
110 Agricultura, fruticultura, y ganadería	343,7	330,6	383,8	368,3	322,9	338,8	299,2	312,8	4,5
Agricultura	293,9	279,9	333,3	315,9	276,5	295,8	262,9	279,5	6,3
Fruticultura	43,1	45,0	44,8	46,5	40,5	37,5	31,9	28,4	-11,1
Ganadería	6,7	5,7	5,7	5,9	5,9	5,5	4,4	5,0	13,9
120 Silvicultura	2,1	3,2	2,7	2,7	2,8	2,9	2,5	2,6	4,8
130 Pesca extractiva	43,3	17,5	11,2	10,1	6,5	3,2	2,9	5,6	95,0
<b>200 MINERÍA</b>	<b>1.430,1</b>	<b>1.212,2</b>	<b>1.525,2</b>	<b>2.418,8</b>	<b>2.209,0</b>	<b>2.114,2</b>	<b>1.703,0</b>	<b>2.328,6</b>	<b>36,7</b>
Carbón, petróleo y gas natural	1.331,3	1.126,4	1.475,5	2.365,8	2.152,2	2.040,3	1.640,0	2.222,5	35,5
Resto de minería metálica y minería no metálica	98,8	85,8	49,7	53,0	56,8	73,9	63,1	106,1	68,3
<b>300 INDUSTRIA</b>	<b>16.277,6</b>	<b>15.507,0</b>	<b>12.047,4</b>	<b>13.958,2</b>	<b>13.530,8</b>	<b>13.087,5</b>	<b>10.961,0</b>	<b>11.886,6</b>	<b>8,4</b>
310 Industria alimentaria, bebidas, licores y tabaco	929,5	970,3	865,0	913,0	920,0	948,2	806,6	930,6	15,4
Alimentos y alimentos forrajeros	871,3	902,0	806,0	852,9	862,4	893,5	760,5	882,0	16,0
Bebidas, líquidos, alcoholes y tabaco	58,2	68,3	59,0	60,1	57,6	54,6	46,1	48,5	5,3
320 Industria textil, prendas de vestir y cuero	1.142,9	1.112,9	932,8	1.095,8	1.043,7	995,5	863,0	867,6	0,5
Textiles y confecciones de prendas de vestir	960,7	938,4	804,5	943,9	897,6	849,1	735,0	741,4	0,9
Curtiembre, talabartería, cuero y pieles, calzado	182,2	174,5	128,4	151,9	146,1	146,4	128,0	126,2	-1,4
330 Forestales y muebles de madera	156,2	172,7	131,0	160,0	164,7	174,8	148,5	150,2	1,1
Forestal	87,1	94,5	75,0	92,2	102,2	104,4	91,9	92,4	0,6
Muebles	69,0	78,2	56,0	67,7	62,5	70,4	56,6	57,8	2,0
340 Celulosa, papel, cartón, editoriales e imprenta	476,5	476,6	412,2	497,0	479,2	421,9	356,2	368,0	3,3
Celulosa, papel y cartón	383,8	379,0	335,8	419,4	400,1	353,3	299,1	311,2	4,0
Editoriales e imprenta	92,7	97,6	76,3	77,6	79,1	68,6	57,1	56,8	-0,6
350 Productos químicos básicos y preparados, petróleo y derivados, caucho y plástico	3.237,1	3.008,7	2.860,0	3.385,0	3.387,9	3.204,2	2.748,8	3.081,1	12,1
Productos químicos básicos	1.383,0	1.276,5	1.173,9	1.335,3	1.351,4	1.209,8	1.046,5	1.183,1	13,1
Productos químicos preparados	717,2	723,6	756,8	790,5	851,8	807,8	688,4	725,6	5,4
Petróleo y derivados, caucho y plástico	1.136,9	1.008,6	929,2	1.259,3	1.184,7	1.186,6	1.013,9	1.172,4	15,6
360 Productos de barro, loza y porcelana, vidrio y productos minerales no metálicos	301,0	285,2	207,3	270,7	244,1	228,4	188,6	209,7	11,2
370 Industria básica del hierro y del acero, industria básica de metales no ferrosos	697,5	710,8	375,9	497,5	521,9	490,1	409,3	457,2	11,7
380 Productos metálicos, maquinaria, equipos, material eléctrico, instrumentos de medida y material de transporte	9.073,8	8.523,9	6.073,4	6.913,1	6.571,6	6.435,5	5.290,8	5.670,5	7,2
Productos metálicos, maquinaria, equipos, material eléctrico e instrumentos de medida	6.556,9	6.410,2	4.877,0	5.135,3	5.059,9	4.757,0	3.943,2	4.206,0	6,7
Material de transporte	2.516,9	2.113,6	1.196,4	1.777,7	1.511,8	1.678,5	1.347,6	1.464,4	8,7
390 Industria manufacturera no expresada	263,1	246,0	189,9	226,2	197,7	188,9	149,2	151,9	1,8
900 OTROS	808,1	765,9	558,4	534,5	606,4	646,2	516,5	536,2	3,8
Zona franca	1.857,9	1.998,1	1.276,5	1.152,8	1.105,2	979,9	802,0	1.039,9	29,7
<b>TOTAL</b>	<b>20.762,9</b>	<b>19.834,5</b>	<b>15.805,2</b>	<b>18.445,4</b>	<b>17.783,5</b>	<b>17.172,7</b>	<b>14.287,1</b>	<b>16.112,3</b>	<b>12,8</b>

Fuente: Declaraciones de ingreso.

## IMPORTACIONES DE CHILE CLASIFICADAS POR PAÍS DE ORIGEN

(Millones de US\$ cif)

País	1999	2000	2001	2002	ENERO - OCTUBRE		
					2002	2003	% Var. 03/02
<b>AMÉRICA</b>	<b>7.945,7</b>	<b>9.870,9</b>	<b>9.365,8</b>	<b>8.951,8</b>	<b>7.431,9</b>	<b>8.513,4</b>	<b>14,6</b>
<b>AMÉRICA LATINA</b>	<b>4.511,8</b>	<b>5.971,8</b>	<b>6.067,0</b>	<b>6.056,2</b>	<b>4.992,8</b>	<b>6.031,4</b>	<b>20,8</b>
<b>Asociación Latinoamericana de Integración, Aladi</b>	<b>4.469,7</b>	<b>5.942,7</b>	<b>6.049,9</b>	<b>6.037,2</b>	<b>4.976,2</b>	<b>6.007,6</b>	<b>20,7</b>
Mercado Común del Sur, Mercosur	3.093,9	4.337,0	4.708,2	4.824,8	3.984,9	4.891,6	22,8
Argentina	2.023,8	2.876,9	3.063,8	3.064,1	2.565,1	3.173,6	23,7
Brasil	967,2	1.334,5	1.498,3	1.617,8	1.296,4	1.614,1	24,5
Paraguay	51,5	66,8	90,3	78,7	74,2	35,1	-52,6
Uruguay	51,3	58,9	55,8	64,2	49,2	68,8	39,8
Bolivia	22,4	30,2	25,0	22,6	18,6	33,2	78,8
Colombia	166,1	206,2	189,2	206,9	177,8	174,6	-1,8
Cuba	0,7	0,7	0,8	1,1	1,0	0,8	-19,3
Ecuador	228,3	254,5	123,4	92,5	80,7	62,9	-22,1
México	579,3	615,8	532,7	475,2	387,7	393,7	1,5
Perú	169,2	265,9	285,6	255,9	196,0	351,0	79,1
Venezuela	209,8	232,3	185,0	158,2	129,4	99,8	-22,9
Costa Rica	13,2	4,0	2,9	4,1	3,2	7,7	141,9
El Salvador	3,7	2,0	2,6	0,4	0,4	0,6	71,4
Guatemala	16,3	13,2	4,4	9,5	8,9	9,3	4,7
Panamá	7,2	6,3	4,9	3,5	2,8	4,5	60,9
Resto de América Latina	1,6	3,5	2,2	1,5	1,3	1,7	26,9
<b>AMÉRICA DEL NORTE</b>	<b>3.414,1</b>	<b>3.843,6</b>	<b>3.298,4</b>	<b>2.881,2</b>	<b>2.425,6</b>	<b>2.450,2</b>	<b>1,0</b>
Canadá	411,0	511,6	427,0	321,2	263,1	273,3	3,9
Estados Unidos	3.003,1	3.332,1	2.871,4	2.560,0	2.162,5	2.176,9	0,7
<b>RESTO DE AMÉRICA</b>	<b>19,8</b>	<b>55,5</b>	<b>0,4</b>	<b>14,3</b>	<b>13,5</b>	<b>31,8</b>	<b>135,3</b>
<b>EUROPA</b>	<b>3.138,5</b>	<b>3.174,7</b>	<b>3.363,8</b>	<b>3.307,6</b>	<b>2.789,6</b>	<b>2.958,4</b>	<b>6,0</b>
<b>Unión Europea, UE</b>	<b>2.837,1</b>	<b>2.858,2</b>	<b>3.058,1</b>	<b>3.003,7</b>	<b>2.533,7</b>	<b>2.710,0</b>	<b>7,0</b>
Alemania	619,2	605,6	689,4	723,4	632,6	590,1	-6,7
Austria	35,3	48,2	40,5	38,9	31,7	42,5	34,0
Bélgica	97,3	97,8	110,2	126,3	112,9	88,7	-21,5
Dinamarca	49,9	73,9	65,9	66,7	59,0	67,5	14,4
España	410,0	427,7	465,9	417,2	357,0	369,6	3,5
Finlandia	71,1	88,2	84,3	106,8	78,5	229,5	192,6
Francia	412,1	443,1	574,9	623,0	510,9	496,6	-2,8
Grecia	1,6	2,9	5,1	10,4	9,9	2,3	-77,0
Irlanda	41,4	42,2	43,1	39,1	34,1	36,9	8,3
Italia	514,0	420,4	435,8	354,6	302,5	322,1	6,5
Luxemburgo	1,8	2,5	6,6	13,1	12,1	11,3	-6,6
Países Bajos	82,3	93,4	106,0	100,3	83,8	93,2	11,2
Portugal	48,9	50,6	53,6	46,4	40,1	47,5	18,3
Reino Unido	181,6	177,5	194,7	185,3	142,6	151,3	6,1
Suecia	270,6	284,2	182,0	152,2	125,9	160,8	27,7
Noruega	16,3	25,2	51,1	24,3	18,1	25,2	39,3
Rusia	34,9	71,9	33,1	36,3	27,5	19,8	-28,2
Suiza	154,0	124,1	109,5	99,2	82,6	89,1	8,0
Ucrania	10,4	24,0	24,3	49,1	47,3	31,0	-34,5
Resto de Europa	85,8	71,3	87,7	94,9	80,4	83,2	3,5
<b>ASIA</b>	<b>2.387,8</b>	<b>2.947,3</b>	<b>2.891,7</b>	<b>2.814,3</b>	<b>2.365,6</b>	<b>2.638,2</b>	<b>11,5</b>
China (*)	709,7	999,1	1.052,7	1.171,6	982,0	1.129,8	15,1
Corea del Norte	0,6	0,5	28,8	11,8	11,7	2,6	-77,5
Corea del Sur	405,3	537,2	539,5	438,4	380,2	432,5	13,7
Filipinas	28,8	31,3	24,4	8,3	7,2	8,9	22,7
India	55,1	70,1	75,2	82,0	68,4	57,0	-16,6
Indonesia	94,6	80,8	86,3	86,0	78,4	70,0	-10,7
Israel	58,5	57,1	59,1	44,2	27,7	41,0	47,8
Japón	633,6	706,1	552,2	542,6	463,4	512,1	10,5
Malasia	81,3	70,6	103,9	71,3	43,5	68,1	56,4
Pakistán	33,7	41,8	36,8	36,7	32,6	30,7	-5,7
Singapur	27,6	19,2	25,0	23,6	18,7	16,2	-13,6
Sri Lanka	14,5	14,9	14,6	12,1	10,8	8,8	-18,5
Tailandia	50,6	84,7	91,8	94,0	77,7	80,8	4,0
Taiwán	165,5	190,7	173,7	169,3	142,1	165,0	16,1
Resto de Asia	28,5	43,3	27,7	22,4	21,2	14,7	-30,7
<b>ÁFRICA</b>	<b>285,7</b>	<b>513,8</b>	<b>234,7</b>	<b>252,0</b>	<b>194,4</b>	<b>252,5</b>	<b>29,8</b>
Argelia	1,8	19,1	14,4	0,0	0,0	0,2	-
Congo	20,8	24,4	22,3	4,9	4,9	0,0	-100,0
Guinea Ecuatorial	35,1	0,0	5,7	0,0	0,0	0,0	-
Nigeria	131,4	313,0	122,6	187,8	142,0	107,1	-24,6
Sudáfrica	46,5	52,5	66,1	53,4	42,0	40,1	-4,6
Resto de África	50,0	104,9	3,6	5,9	5,5	105,1	-
<b>OCEANÍA</b>	<b>122,9</b>	<b>150,1</b>	<b>114,1</b>	<b>115,5</b>	<b>99,0</b>	<b>89,7</b>	<b>-9,3</b>
Australia	95,3	108,6	86,1	97,5	84,1	74,5	-11,4
Nueva Zelanda	27,5	41,3	27,9	17,9	14,8	15,1	2,4
Resto de Oceanía	0,0	0,2	0,0	0,1	0,1	0,1	6,4
<b>OTROS NO ASIGNADOS A ZONAS ECONÓMICAS</b>	<b>648,2</b>	<b>635,8</b>	<b>708,1</b>	<b>751,7</b>	<b>604,6</b>	<b>620,3</b>	<b>2,6</b>
<b>Subtotal</b>	<b>14.528,7</b>	<b>17.292,7</b>	<b>16.678,2</b>	<b>16.192,8</b>	<b>13.485,1</b>	<b>15.072,4</b>	<b>11,8</b>
Zona franca	1.276,5	1.152,8	1.105,2	979,9	802,0	1.039,9	29,7
<b>TOTAL</b>	<b>15.805,2</b>	<b>18.445,4</b>	<b>17.783,5</b>	<b>17.172,7</b>	<b>14.287,1</b>	<b>16.112,3</b>	<b>12,8</b>

(+) Variación igual o superior a 1.000%.

(\*) Incluye Hong Kong.

Fuente: Declaraciones de ingreso.

**PRINCIPALES PAÍSES DE ORIGEN DE LAS IMPORTACIONES DE CHILE (1)**  
(Millones de US\$ cif)

País	1997	1998	1999	2000	2001	2002	ENERO - OCTUBRE			
							2002	2003	% Participación en 2003	% Var. 03/02
Argentina	1.837,2	1.900,5	2.023,8	2.876,9	3.063,8	3.064,1	2.565,1	3.173,6	19,7	23,7
Estados Unidos	4.332,1	4.025,6	3.003,1	3.332,1	2.871,4	2.560,0	2.162,5	2.176,9	13,5	0,7
Brasil	1.242,8	1.092,2	967,2	1.334,5	1.498,3	1.617,8	1.296,4	1.614,1	10,0	24,5
China (2)	721,2	760,2	709,7	999,1	1.052,7	1.171,6	982,0	1.129,8	7,0	15,1
Alemania	843,6	810,9	619,2	605,6	689,4	723,4	632,6	590,1	3,7	-6,7
Francia	502,0	679,6	412,1	443,1	574,9	623,0	510,9	496,6	3,1	-2,8
Japón	1.053,8	993,6	633,6	706,1	552,2	542,6	463,4	512,1	3,2	10,5
México	1.076,2	849,9	579,3	615,8	532,7	475,2	387,7	393,7	2,4	1,5
Corea del Sur	588,7	545,2	405,3	537,2	539,5	438,4	380,2	432,5	2,7	13,7
España	620,9	655,9	410,0	427,7	465,9	417,2	357,0	369,6	2,3	3,5
Italia	699,7	680,1	514,0	420,4	435,8	354,6	302,5	322,1	2,0	6,5
Canadá	432,5	494,5	411,0	511,6	427,0	321,2	263,1	273,3	1,7	3,9
Perú	118,5	121,4	169,2	265,9	285,6	255,9	196,0	351,0	2,2	79,1
Colombia	201,2	176,0	166,1	206,2	189,2	206,9	177,8	174,6	1,1	-1,8
Nigeria	140,7	128,3	131,4	313,0	122,6	187,8	142,0	107,1	0,7	-24,6
Reino Unido	320,1	256,2	181,6	177,5	194,7	185,3	142,6	151,3	0,9	6,1
Taiwán	225,0	200,4	165,5	190,7	173,7	169,3	142,1	165,0	1,0	16,1
Venezuela	273,4	236,1	209,8	232,3	185,0	158,2	129,4	99,8	0,6	-22,9
Suecia	352,0	246,6	270,6	284,2	182,0	152,2	125,9	160,8	1,0	27,7
Bélgica	132,3	110,6	97,3	97,8	110,2	126,3	112,9	88,7	0,6	-21,5
Finlandia	140,4	97,7	71,1	88,2	84,3	106,8	78,5	229,5	1,4	192,6
Países Bajos	108,5	109,0	82,3	93,4	106,0	100,3	83,8	93,2	0,6	11,2
Suiza	114,2	116,5	154,0	124,1	109,5	99,2	82,6	89,1	0,6	8,0
Australia	138,9	155,9	95,3	108,6	86,1	97,5	84,1	74,5	0,5	-11,4
Tailandia	44,7	48,5	50,6	84,7	91,8	94,0	77,7	80,8	0,5	4,0
Ecuador	258,6	149,6	228,3	254,5	123,4	92,5	80,7	62,9	0,4	-22,1
Indonesia	109,0	113,2	94,6	80,8	86,3	86,0	78,4	70,0	0,4	-10,7
India	66,1	66,8	55,1	70,1	75,2	82,0	68,4	57,0	0,4	-16,6
Paraguay	55,0	62,4	51,5	66,8	90,3	78,7	74,2	35,1	0,2	-52,6
Malasia	95,7	91,7	81,3	70,6	103,9	71,3	43,5	68,1	0,4	56,4
Dinamarca	79,6	65,7	49,9	73,9	65,9	66,7	59,0	67,5	0,4	14,4
Uruguay	58,1	75,0	51,3	58,9	55,8	64,2	49,2	68,8	0,4	39,8
Sudáfrica	87,2	68,0	46,5	52,5	66,1	53,4	42,0	40,1	0,2	-4,6
Ucrania	19,1	37,7	10,4	24,0	24,3	49,1	47,3	31,0	0,2	-34,5
Portugal	45,3	45,8	48,9	50,6	53,6	46,4	40,1	47,5	0,3	18,3
Israel	57,3	59,8	58,5	57,1	59,1	44,2	27,7	41,0	0,3	47,8
Irlanda	46,1	45,6	41,4	42,2	43,1	39,1	34,1	36,9	0,2	8,3
Austria	54,4	34,2	35,3	48,2	40,5	38,9	31,7	42,5	0,3	34,0
Pakistán	37,2	48,0	33,7	41,8	36,8	36,7	32,6	30,7	0,2	-5,7
Rusia	13,7	16,0	34,9	71,9	33,1	36,3	27,5	19,8	0,1	-28,2
Noruega	49,3	29,9	16,3	25,2	51,1	24,3	18,1	25,2	0,2	39,3
Singapur	48,3	50,3	27,6	19,2	25,0	23,6	18,7	16,2	0,1	-13,6
Bolivia	62,5	37,6	22,4	30,2	25,0	22,6	18,6	33,2	0,2	78,8
Turquía	10,2	23,6	14,4	19,7	20,5	22,4	19,9	17,0	0,1	-14,5
<b>Subtotal</b>	<b>17.513,6</b>	<b>16.612,7</b>	<b>13.535,5</b>	<b>16.234,8</b>	<b>15.703,6</b>	<b>15.227,3</b>	<b>12.690,7</b>	<b>14.160,4</b>	<b>87,9</b>	<b>11,6</b>
Otros	1.391,4	1.223,7	993,2	1.057,9	974,7	965,5	794,4	912,0	5,7	14,8
Subtotal general	18.905,0	17.836,4	14.528,7	17.292,7	16.678,2	16.192,8	13.485,1	15.072,4	93,5	11,8
Zona franca	1.857,9	1.998,1	1.276,5	1.152,8	1.105,2	979,9	802,0	1.039,9	6,5	29,7
<b>TOTAL</b>	<b>20.762,9</b>	<b>19.834,5</b>	<b>15.805,2</b>	<b>18.445,4</b>	<b>17.783,5</b>	<b>17.172,7</b>	<b>14.287,1</b>	<b>16.112,3</b>	<b>100,0</b>	<b>12,8</b>

(1) Ordenados por monto importado en el año 2002.

(2) Incluye Hong Kong.

Fuente: Declaraciones de ingreso.

IMPORTACIONES DE LOS PRINCIPALES PRODUCTOS ORDENADAS SEGÚN CLASIFICACIÓN CIU  
Enero - Octubre 2003

Principales productos	CLAVES 110-120-130			AGRICULTURA, GANADERÍA, SILVICULTURA Y PESCA Valor en millones de US\$ cif											
	2001			2002			ENERO - OCTUBRE								
	Cantidad	Precio (US\$)	Valor	Cantidad	Precio (US\$)	Valor	2002			2003			% Var. 2003/2002		
							Cantidad	Precio (US\$)	Valor	Cantidad	Precio (US\$)	Valor	Cantidad	Precio	Valor
<b>Animales vivos</b>															
Caballos (unidades)	181	5.105	0,9	228	3.707	0,8	182	4.161	0,8	163	4.865	0,8	-10	17	5
Porcinos reproductores de raza fina (unidades)	401	2.390	1,0	340	1.905	0,6	132	1.942	0,3	259	1.932	0,5	96	-1	95
Pollitos de un día (miles de unidades)	259	7.673	2,0	243	8.178	2,0	202	8.412	1,7	237	7.271	1,7	18	-14	2
<b>Plantas herbáceas y semillas</b>															
Flores y capullos frescos (tn)	487	3.557	1,7	376	3.080	1,2	342	3.042	1,0	379	2.439	0,9	11	-20	-11
Bulbos y tubérculos (miles de unidades)	-	-	2,3	68.774	31	2,2	65.428	32	2,1	31.598	58	1,8	-52	84	-11
Arvejas, chicharos y garbanzos (tn)	7.512	350	2,6	8.087	372	3,0	7.080	367	2,6	6.569	439	2,9	-7	20	11
Lentejas (tn)	14.005	350	4,9	15.781	368	5,8	13.688	359	4,9	11.348	524	5,9	-17	46	21
Café, sin tostar ni descafeinar (tn)	13.575	1.046	14,2	12.444	842	10,5	11.976	841	10,1	12.988	859	11,2	8	2	11
Yerba mate (tn)	5.738	1.013	5,8	6.247	894	5,6	5.190	911	4,7	4.982	757	3,8	-4	-17	-20
Trigo duro (tn)	105.309	201	21,2	94.960	205	19,5	64.403	209	13,5	60.600	212	12,9	-6	1	-5
Los demás trigos (tn)	140.279	142	19,9	216.074	140	30,1	213.228	139	29,6	370.489	158	58,4	74	13	97
Cebada (tn)	33.244	163	5,4	46.416	157	7,3	43.416	157	6,8	56.463	188	10,6	30	20	56
Maíz para siembra (tn)	1.256	5.370	6,7	1.654	4.158	6,9	1.561	4.002	6,2	1.789	4.501	8,1	15	12	29
Los demás maíces (tn)	1.270.096	105	133,0	1.168.689	111	129,8	1.050.346	110	115,7	763.254	118	89,9	-27	7	-22
Sorgo de grano (tn)	63.013	89	5,6	61.641	91	5,6	51.330	88	4,5	43.303	104	4,5	-16	18	0
Alpiste (tn)	4.707	328	1,5	6.065	364	2,2	5.622	346	1,9	3.211	509	1,6	-43	47	-16
Poroto soya (tn)	106.922	193	20,7	155.845	196	30,6	148.061	194	28,7	119.387	233	27,9	-19	20	-3
Maní sin cáscara (tn)	4.392	756	3,3	5.315	681	3,6	4.433	684	3,0	4.477	770	3,4	1	13	14
Orégano (tn)	1.281	770	1,0	1.695	617	1,0	1.616	602	1,0	1.121	708	0,8	-31	17	-19
<b>Otras semillas</b>															
Semilla de algodón (tn)	7.346	134	1,0	2.655	129	0,3	2.575	129	0,3	2.870	132	0,4	11	3	14
Semilla de remolacha azucarera (kgn)	130.059	27	3,5	72.785	27	2,0	72.784	27	2,0	141.253	20	2,8	94	-29	39
Semilla de forrajeras (tn)	1.327	1.770	2,3	1.471	1.585	2,3	1.455	1.583	2,3	1.150	2.130	2,4	-21	35	6

Nota : La definición de las claves económicas se puede consultar en el *Indicadores de Comercio Exterior* de enero de 2002.



IMPORTACIONES DE LOS PRINCIPALES PRODUCTOS ORDENADAS SEGÚN CLASIFICACIÓN CIU  
Enero - Octubre 2003

AGRICULTURA, GANADERÍA, SILVICULTURA Y PESCA Valor en millones de US\$ cif												CLAVES 110-120-130			
Principales productos	2001			2002			ENERO - OCTUBRE								
	Cantidad	Precio (US\$)	Valor	Cantidad	Precio (US\$)	Valor	2002			2003			% Var. 2003/2002		
							Cantidad	Precio (US\$)	Valor	Cantidad	Precio (US\$)	Valor	Cantidad	Precio	Valor
Semilla de tomate (kgn)	4.712	590	2,8	2.995	1.053	3,2	2.898	955	2,8	3.000	873	2,6	4	-9	-5
Las demás semillas de hortalizas (tn)	386	6.001	2,3	210	9.448	2,0	207	8.238	1,7	74	26.475	2,0	-64	221	15
Las demás semillas (kgn)	97.198	17	1,7	149.762	12	1,8	120.855	13	1,6	160.710	9	1,4	33	-36	-15
<b>Frutas</b>															
Cocos secos (tn)	939	813	0,8	905	1.045	0,9	755	1.029	0,8	750	1.011	0,8	-1	-2	-2
Almendras sin cáscara (tn)	369	2.784	1,0	644	2.654	1,7	481	2.573	1,2	687	3.530	2,4	43	37	96
Plátanos (tn)	147.492	234	34,5	149.139	211	31,5	124.312	217	27,0	129.183	171	22,1	4	-21	-18
Piñas (tn)	3.444	323	1,1	3.208	348	1,1	2.537	348	0,9	3.302	353	1,2	30	2	32
<b>Otros productos naturales</b>															
Huevos de ave (kgn)	45.344	35	1,6	50.815	29	1,5	46.762	28	1,3	56.610	25	1,4	21	-12	7
Huevas y lechas de pescado (kgn)	7.347	306	2,2	6.183	222	1,4	5.969	219	1,3	11.038	271	3,0	85	24	129
Algas (tn)	3.356	1.216	4,1	1.783	913	1,6	1.554	936	1,5	2.271	1.050	2,4	46	12	64
Gomas, gomorresinas y resinas (tn)	344	4.264	1,5	365	4.048	1,5	313	3.979	1,2	273	3.371	0,9	-13	-15	-26
Caucho y látex natural (tn)	12.662	720	9,1	13.146	773	10,2	11.643	742	8,6	13.174	1.005	13,2	13	35	53
RESTANTES			8,7			13,5			10,7			14,5			
TOTAL AGREGACIÓN MAYOR			332,1			344,9			304,6			321,0			

IMPORTACIONES DE LOS PRINCIPALES PRODUCTOS ORDENADAS SEGÚN CLASIFICACIÓN CIU  
Enero - Octubre 2003

Principales productos	CLAVE 210			INDUSTRIAS DEL CARBÓN, PETRÓLEO Y GAS NATURAL Valor en millones de US\$ cif											
	2001			2002			ENERO - OCTUBRE								
	Cantidad	Precio (US\$)	Valor	Cantidad	Precio (US\$)	Valor	2002			2003			% Var. 2003/2002		
							Cantidad	Precio (US\$)	Valor	Cantidad	Precio (US\$)	Valor	Cantidad	Precio	Valor
Petróleo crudo (miles de barriles)	71.323	24.211	1.726,8	64.798	24.924	1.615,1	51.293	24.747	1.269,4	58.404	31.058	1.813,9	14	26	43
Gas natural en estado gaseoso (tn)	2.879.192	111	320,2	3.130.832	99	311,4	2.740.451	99	271,2	3.040.876	104	314,8	11	5	16
Hulla bituminosa (tn)	2.446.095	41	99,9	2.437.731	41	100,9	2.155.413	41	88,6	2.385.374	39	93,5	11	-5	5
Las demás hullas, incluso pulverizadas, pero sin aglomerar (tn)	182.976	27	5,0	447.573	28	12,5	377.373	28	10,4	-	-	-	-100	-	-100
RESTANTES			0,3			0,4			0,4			0,3			
TOTAL AGREGACIÓN MAYOR			2.152,2			2.040,3			1.640,0			2.222,5			

IMPORTACIONES DE LOS PRINCIPALES PRODUCTOS ORDENADAS SEGÚN CLASIFICACIÓN CIU  
Enero - Octubre 2003

INDUSTRIAS DE LA MINERÍA METÁLICA Y NO METÁLICA Valor en millones de US\$ cif												CLAVES 220-230-240			
Principales productos	2001			2002			ENERO - OCTUBRE								
	Cantidad	Precio (US\$)	Valor	Cantidad	Precio (US\$)	Valor	2002			2003			% Var. 2003/2002		
							Cantidad	Precio (US\$)	Valor	Cantidad	Precio (US\$)	Valor	Cantidad	Precio	Valor
<b>Minería metálica</b>															
Mineral de cobre (tn)	-	-	3,4	20.972	322	6,8	20.972	322	6,7	15.267	578	8,8	-27	80	31
Mineral de aluminio y sus concentrados (tn)	48.065	39	1,9	44.742	39	1,7	42.815	32	1,3	45.706	30	1,4	7	-5	2
Mineral de cromo (tn)	12.385	175	2,2	7.613	180	1,4	5.314	181	1,0	9.481	206	2,0	78	13	102
Concentrado sin tostar de molibdeno (tn)	8.403	2.332	19,6	8.304	3.592	29,8	7.149	3.660	26,2	12.542	5.089	63,8	75	39	144
<b>Minería no metálica</b>															
Azufre (tn)	14.644	60	0,9	14.468	60	0,9	13.933	60	0,8	15.740	80	1,3	13	34	52
Caolín (tn)	19.808	203	4,0	24.285	209	5,1	22.067	199	4,4	24.775	186	4,6	12	-7	5
Bentonita (tn)	5.923	251	1,5	5.086	226	1,1	4.351	235	1,0	5.659	154	0,9	30	-35	-15
Creta (tn)	11.745	89	1,1	10.426	90	0,9	8.565	88	0,8	23.381	63	1,5	173	-29	94
Harina silícea fósil (tn)	11.040	73	0,8	14.849	70	1,0	10.477	73	0,8	7.831	83	0,6	-25	13	-16
Ecaussines y demás piedras calizas (tn)	55.428	30	1,7	17.085	27	0,5	700	25	0,0	1.000	21	0,0	43	-16	20
Dolomita sin calcinar (tn)	25.411	107	2,7	58.092	49	2,8	55.639	38	2,1	59.529	39	2,3	7	2	10
Magnesita calcinada a muerte (tn)	13.082	266	3,5	26.521	252	6,7	21.922	253	5,6	13.212	269	3,6	-40	6	-36
Estevalita talco triturado (tn)	9.430	260	2,4	8.148	298	2,4	6.920	303	2,1	6.789	295	2,0	-2	-2	-4
Borato natural (tn)	10.068	93	0,9	21.295	94	2,0	12.784	103	1,3	10.128	113	1,1	-21	10	-13
Abono de origen animal o vegetal (tn)	649	2.038	1,3	402	2.757	1,1	343	2.385	0,8	614	2.014	1,2	79	-16	51
Arena natural (tn)	8.818	145	1,3	8.007	134	1,1	6.576	134	0,9	7.930	140	1,1	21	5	26
RESTANTES			7,7			8,6			7,3			9,9			
TOTAL AGREGACIÓN MAYOR			56,8			73,9			63,1			106,1			

Principales productos	CLAVE 310			INDUSTRIAS DE PRODUCTOS ALIMENTICIOS, BEBIDAS Y TABACO Valor en millones de US\$ cif											
	2001			2002			ENERO - OCTUBRE						% Var. 2003/2002		
	Cantidad	Precio (US\$)	Valor	Cantidad	Precio (US\$)	Valor	Cantidad	Precio (US\$)	Valor	Cantidad	Precio (US\$)	Valor	Cantidad	Precio	Valor
<b>Carne</b>															
Carne de bovino deshuesada, fresca o refrigerada (tn)	66.600	2.078	138,4	84.410	1.793	151,3	65.545	1.789	117,3	85.592	1.727	147,8	31	-3	26
Carne de bovino deshuesada, congelada (tn)	18.382	1.469	27,0	17.794	1.286	22,9	14.545	1.299	18,9	13.238	1.209	16,0	-9	-7	-15
Carne de porcino (tn)	341	1.229	0,4	608	1.432	0,9	608	1.432	0,9	216	1.557	0,3	-65	9	-61
Preparaciones y conservas de carne bovina (tn)	499	2.119	1,1	109	1.150	0,1	78	1.169	0,1	377	1.718	0,6	381	47	607
<b>Otros productos pecuarios</b>															
Tripas, vejigas y estómagos de animal (tn)	975	1.256	1,2	749	1.288	1,0	703	1.305	0,9	887	984	0,9	26	-25	-5
Pielés y otras partes de ave (tn)	14.607	313	4,6	26.635	293	7,8	22.682	294	6,7	25.715	287	7,4	13	-2	11
Semen de bovino (kgn)	3.132	537	1,7	4.474	356	1,6	4.085	355	1,4	3.457	420	1,5	-15	18	0
<b>Productos del mar</b>															
Conservas de atún (tn)	7.562	2.132	16,1	7.769	2.149	16,7	6.893	2.130	14,7	6.948	2.044	14,2	1	-4	-3
Camarones congelados (tn)	286	9.718	2,8	281	8.055	2,3	197	8.569	1,7	212	7.708	1,6	8	-10	-3
Caracoles congelados (tn)	315	4.389	1,4	289	5.309	1,5	208	5.222	1,1	292	5.035	1,5	40	-4	35
<b>Lácteos</b>															
Leche en polvo descremada (contenido de grasa inferior o igual a 1,5% en peso) (tn)	5.851	2.124	12,4	5.486	1.423	7,8	5.206	1.430	7,4	7.728	1.718	13,3	48	20	78
Leche en polvo entera (contenido de grasa superior o igual a 26% en peso) (tn)	4.428	2.047	9,1	2.361	1.312	3,1	2.191	1.314	2,9	12.137	1.782	21,6	454	36	651
Lactosuero (tn)	1.910	1.379	2,6	1.767	965	1,7	1.394	997	1,4	3.818	903	3,4	174	-9	148
Mantequilla (tn)	869	1.769	1,5	465	1.340	0,6	414	1.340	0,6	2.240	1.509	3,4	442	13	510
Queso (tn)	3.115	2.546	7,9	3.293	2.170	7,1	2.814	2.148	6,0	3.435	2.313	7,9	22	8	31
<b>Grasas y aceites</b>															
Sebo fundido (tn)	4.716	344	1,6	9.366	353	3,3	7.647	348	2,7	5.226	473	2,5	-32	36	-7
Grasa y aceite de pescado (excepto hígado) (tn)	86.160	348	30,0	32.310	487	15,7	22.678	480	10,9	78.160	505	39,4	245	5	262

INDUSTRIAS DE PRODUCTOS ALIMENTICIOS, BEBIDAS Y TABACO													CLAVE 310		
Valor en millones de US\$ cif															
Principales productos	2001			2002			ENERO - OCTUBRE								
	Cantidad	Precio (US\$)	Valor	Cantidad	Precio (US\$)	Valor	2002			2003			% Var. 2003/2002		
							Cantidad	Precio (US\$)	Valor	Cantidad	Precio (US\$)	Valor	Cantidad	Precio	Valor
Aceite de soya, en bruto o refinado (tn)	5.109	589	3,0	250	566	0,1	-	-	-	38.432	530	20,4	-	-	-
Los demás aceites en bruto o refinados (tn)	2.822	819	2,3	2.684	781	2,1	2.236	789	1,8	2.210	869	1,9	-1	10	9
Aceite de oliva y sus fracciones, incluso refinado (tn)	1.770	2.486	4,4	1.371	2.753	3,8	1.153	2.756	3,2	1.121	2.986	3,3	-3	8	5
Aceite de girasol, en bruto o refinado (tn)	5.241	526	2,8	122	793	0,1	68	833	0,1	856	767	0,7	1.155	-8	1.055
Aceites y grasas vegetal hidrogenada (tn)	17.370	816	14,2	16.710	771	12,9	14.098	773	10,9	16.033	858	13,8	14	11	26
Mezclas de aceite o grasa (tn)	170.466	443	75,5	228.289	508	116,0	199.479	497	99,0	137.119	627	86,0	-31	26	-13
<b>Azúcar y confites</b>															
Azúcar refinada (tn)	156.592	298	46,7	175.913	287	50,5	169.674	289	49,0	134.568	286	38,5	-21	-1	-21
Los demás azúcares (tn)	3.263	771	2,5	4.944	563	2,8	4.102	561	2,3	5.516	523	2,9	34	-7	25
Glucosa y jarabe de glucosa (tn)	12.586	297	3,7	10.911	274	3,0	8.948	277	2,5	6.991	302	2,1	-22	9	-15
Fructosa y jarabe de fructosa (tn)	47.186	236	11,1	57.362	234	13,4	52.678	234	12,3	36.753	234	8,6	-30	0	-30
Goma de mascar (chicle) (tn)	2.002	2.666	5,3	1.023	2.290	2,3	876	2.298	2,0	711	2.095	1,5	-19	-9	-26
Bombones, caramelos, confites y pastillas, sin cacao (tn)	8.863	1.596	14,1	9.380	1.394	13,1	7.857	1.408	11,1	9.007	1.275	11,5	15	-9	4
Los demás artículos de confitería sin cacao (tn)	1.086	2.443	2,7	950	2.845	2,7	836	2.961	2,5	459	2.169	1,0	-45	-27	-60
<b>Productos a base de cacao</b>															
Pasta de cacao (tn)	1.393	1.521	2,1	1.569	2.406	3,8	1.409	2.367	3,3	1.195	2.935	3,5	-15	24	5
Manteca de cacao (tn)	1.882	2.086	3,9	1.876	2.870	5,4	1.695	2.809	4,8	1.651	3.092	5,1	-3	10	7
Cacao en polvo sin edulcorantes (tn)	5.363	1.296	7,0	5.294	2.201	11,6	4.602	2.115	9,7	4.218	2.447	10,3	-8	16	6
Cacao en polvo con edulcorantes (tn)	3.662	402	1,5	9.800	348	3,4	8.967	350	3,1	6.634	407	2,7	-26	16	-14
Las demás preparaciones de cacao (tn)	1.334	1.869	2,5	630	2.048	1,3	545	2.035	1,1	494	2.479	1,2	-9	22	10
Chocolates (tn)	12.336	2.297	28,3	10.602	2.072	22,0	9.224	2.103	19,4	9.761	2.118	20,7	6	1	7
<b>Otros productos para alimentación humana</b>															
Preparaciones para la alimentación infantil (tn)	1.102	3.892	4,3	1.425	2.925	4,2	1.240	2.858	3,5	1.337	3.385	4,5	8	18	28

IMPORTACIONES DE LOS PRINCIPALES PRODUCTOS ORDENADAS SEGÚN CLASIFICACIÓN CIU  
Enero - Octubre 2003

Principales productos	CLAVE 310			INDUSTRIAS DE PRODUCTOS ALIMENTICIOS, BEBIDAS Y TABACO Valor en millones de US\$ cif											
	2001			2002			ENERO - OCTUBRE						% Var. 2003/2002		
	Cantidad	Precio (US\$)	Valor	Cantidad	Precio (US\$)	Valor	Cantidad	Precio (US\$)	Valor	Cantidad	Precio (US\$)	Valor	Cantidad	Precio	Valor
Pastas alimenticias (tn)	14.894	530	7,9	15.300	519	7,9	13.417	518	6,9	12.805	526	6,7	-5	2	-3
Productos a base de cereales (tn)	3.407	2.107	7,2	4.109	1.875	7,7	3.572	1.888	6,7	4.904	1.670	8,2	37	-12	21
Los demás productos de panadería, pastelería o galletería (tn)	3.413	1.471	5,0	46.966	90	4,2	2.587	1.377	3,6	2.405	1.496	3,6	-7	9	1
Galletas dulces (tn)	2.797	1.608	4,5	3.517	1.426	5,0	2.843	1.433	4,1	3.651	1.306	4,8	28	-9	17
Hortalizas secas (tn)	1.163	1.621	1,9	1.460	1.600	2,3	1.286	1.539	2,0	1.621	1.806	2,9	26	17	48
Patatas conservadas y congeladas (tn)	12.874	708	9,1	10.255	636	6,5	8.776	636	5,6	8.874	616	5,5	1	-3	-2
Las demás patatas conservadas (tn)	1.212	1.942	2,4	574	2.063	1,2	574	2.063	1,2	104	3.696	0,4	-82	79	-68
Las demás hortalizas preparadas o conservadas (tn)	2.840	1.006	2,9	2.577	973	2,5	2.128	1.023	2,2	2.371	1.007	2,4	11	-2	10
Pulpa y mermelada de durazno (tn)	1.353	747	1,0	2.581	730	1,9	2.551	731	1,9	1.278	797	1,0	-50	9	-45
Maní sin cáscara (tn)	1.662	997	1,7	1.183	834	1,0	1.029	838	0,9	1.085	870	0,9	5	4	9
Conservas de piña (tn)	5.414	591	3,2	5.992	619	3,7	5.175	612	3,2	5.252	660	3,5	1	8	9
Otras frutas en conserva (tn)	1.343	972	1,3	6.198	386	2,4	4.253	412	1,8	6.495	517	3,4	53	26	92
Conservas de palmito (tn)	1.685	1.900	3,2	2.086	1.668	3,5	1.607	1.683	2,7	1.799	1.493	2,7	12	-11	-1
Jugo de naranja (tn)	3.435	892	3,1	2.768	1.168	3,2	2.520	1.176	3,0	2.380	1.109	2,6	-6	-6	-11
Los demás jugos de fruta (tn)	2.425	938	2,3	9.456	488	4,6	6.923	534	3,7	6.048	681	4,1	-13	28	11
Extracto, esencia y concentrado, de café (tn)	1.080	3.917	4,2	636	4.054	2,6	586	3.896	2,3	368	5.082	1,9	-37	30	-18
Levadura (tn)	1.091	3.002	3,3	2.610	2.291	6,0	2.259	2.305	5,2	2.207	2.309	5,1	-2	0	-2
Salsa y preparaciones para salsa (tn)	819	1.846	1,5	805	1.808	1,5	637	1.809	1,2	610	1.862	1,1	-4	3	-1
Salsa de tomate, preparada (tn)	1.536	1.164	1,8	847	1.060	0,9	759	1.076	0,8	670	1.081	0,7	-12	0	-11
Condimentos y sazónadores compuestos (tn)	2.348	1.294	3,0	763	1.973	1,5	720	1.706	1,2	371	3.360	1,2	-49	97	1
Preparaciones para sopa (tn)	483	2.096	1,0	333	1.588	0,5	238	1.666	0,4	411	1.552	0,6	73	-7	61
Concentrado de proteínas y sustancias proteicas texturadas (tn)	3.441	1.901	6,5	4.223	1.527	6,4	3.561	1.535	5,5	3.480	1.393	4,8	-2	-9	-11
Polvo para budín, gelatina y similares (tn)	1.869	1.033	1,9	2.827	1.266	3,6	2.145	1.374	2,9	3.560	856	3,0	66	-38	3

1791

IMPORTACIONES DE LOS PRINCIPALES PRODUCTOS ORDENADAS SEGÚN CLASIFICACIÓN CIIU  
Enero - Octubre 2003

INDUSTRIAS DE PRODUCTOS ALIMENTICIOS, BEBIDAS Y TABACO												CLAVE 310			
Valor en millones de US\$ cif															
Principales productos	2001			2002			ENERO - OCTUBRE								
	Cantidad	Precio (US\$)	Valor	Cantidad	Precio (US\$)	Valor	2002			2003			% Var. 2003/2002		
							Cantidad	Precio (US\$)	Valor	Cantidad	Precio (US\$)	Valor	Cantidad	Precio	Valor
Extracto para elaborar bebidas (tn)	437	8.197	3,6	1.913	1.685	3,2	1.099	2.143	2,4	310	5.192	1,6	-72	142	-32
Las demás preparaciones alimenticias (tn)	9.754	2.270	22,1	30.437	932	28,4	18.671	1.156	21,6	29.479	783	23,1	58	-32	7
Salvado de maíz (tn)	66.457	311	20,7	63.062	298	18,8	63.062	298	18,8	72.052	294	21,2	14	-1	13
Tortas y residuos de soya (tn)	340.825	267	91,0	476.836	198	94,2	442.883	197	87,2	446.445	198	88,6	1	1	2
Tortas y residuos de girasol (tn)	26.992	138	3,7	17.256	122	2,1	16.296	120	2,0	26.408	106	2,8	62	-12	43
Ácido oleico (tn)	5.350	486	2,6	2.573	593	1,5	2.213	579	1,3	1.763	775	1,4	-20	34	7
Harina y pelets de carne, impropios para alimentación humana (tn)	3.200	435	1,4	4.135	354	1,5	2.531	389	1,0	10.375	292	3,0	310	-25	208
Harina de pescado, impropia para alimentación humana (tn)	17.235	450	7,8	8.489	497	4,2	7.163	497	3,6	7.727	508	3,9	8	2	10
Té (tn)	15.205	1.285	19,5	15.283	1.130	17,3	13.167	1.156	15,2	13.882	983	13,7	5	-15	-10
Condimentos y especias (tn)	1.530	2.519	3,9	1.395	2.175	3,0	1.126	2.143	2,4	1.023	1.924	2,0	-9	-10	-18
Arroz semiblanqueado o blanqueado, incluso pulido o glaseado (tn)	69.058	251	17,4	64.027	256	16,4	54.219	254	13,8	70.094	247	17,3	29	-3	26
Arroz partido (tn)	22.298	201	4,5	12.627	187	2,4	8.876	184	1,6	21.699	193	4,2	144	5	156
Almidón de maíz (tn)	5.882	317	1,9	6.751	314	2,1	6.258	308	1,9	5.249	269	1,4	-16	-13	-27
Gluten de trigo (tn)	4.259	793	3,4	5.943	789	4,7	5.079	785	4,0	6.363	896	5,7	25	14	43
Jugo y extracto vegetales (kg)	279.073	10	2,8	264.959	11	2,8	225.870	11	2,5	262.084	12	3,0	16	5	22
<b>Productos para alimentación animal</b>															
Materias y desperdicios vegetales para alimentación animal (tn)	24.334	234	5,7	19.150	189	3,6	15.997	180	2,9	46.521	204	9,5	191	13	229
Alimentos para perro o gato (tn)	92.223	334	30,8	57.832	566	32,7	49.661	565	28,0	48.820	557	27,2	-2	-1	-3
Sustitutos lácteos para alimentar terneros (tn)	2.542	949	2,4	1.689	841	1,4	1.577	838	1,3	1.570	855	1,3	0	2	2
Otros preparados alimenticios para animales (tn)	7.406	1.235	9,1	5.126	1.617	8,3	4.188	1.646	6,9	17.558	724	12,7	319	-56	84
<b>Bebidas y licores</b>															
Malta (tn)	16.614	291	4,8	22.666	252	5,7	22.096	250	5,5	22.205	301	6,7	0	20	21

IMPORTACIONES DE LOS PRINCIPALES PRODUCTOS ORDENADAS SEGÚN CLASIFICACIÓN CIU  
Enero - Octubre 2003

Principales productos	CLAVE 310			INDUSTRIAS DE PRODUCTOS ALIMENTICIOS, BEBIDAS Y TABACO Valor en millones de US\$ cif											
	2001			2002			ENERO - OCTUBRE						% Var. 2003/2002		
	Cantidad	Precio (US\$)	Valor	Cantidad	Precio (US\$)	Valor	Cantidad	Precio (US\$)	Valor	Cantidad	Precio (US\$)	Valor	Cantidad	Precio	Valor
Agua, incluida mineral, con edulcorante (miles de litros)	11.560	205	2,4	2.868	139	0,4	2.401	148	0,4	1.043	121	0,1	-57	-18	-64
Las demás bebidas no alcohólicas (miles de litros)	6.809	219	1,5	2.821	327	0,9	1.637	321	0,5	3.904	234	0,9	138	-27	73
Cerveza de malta (miles de litros)	7.328	722	5,3	5.089	776	4,0	3.764	783	2,9	5.979	643	3,8	59	-18	30
Alcohol etílico (miles de litros)	15.728	353	5,6	17.173	333	5,7	13.842	340	4,7	18.312	322	5,9	32	-5	25
Whisky (miles de litros)	2.933	4.660	13,7	3.044	4.769	14,5	2.605	4.845	12,6	2.931	4.280	12,5	13	-12	-1
Ron y aguardiente de caña (miles de litros)	1.497	2.810	4,2	2.125	2.735	5,8	1.701	2.701	4,6	1.803	2.759	5,0	6	2	8
Vodka (miles de litros)	584	2.674	1,6	612	2.395	1,5	455	2.355	1,1	565	2.263	1,3	24	-4	19
Los demás licores (miles de litros)	968	4.501	4,4	1.205	4.076	4,9	931	4.316	4,0	1.123	4.310	4,8	21	0	20
Lías o heces de vino; tártaro bruto (tn)	3.178	890	2,8	1.119	705	0,8	678	729	0,5	925	648	0,6	36	-11	21
<b>Tabaco</b>															
Tabaco en bruto (tn)	2.399	2.479	5,9	2.748	1.912	5,3	2.424	1.969	4,8	1.858	1.768	3,3	-23	-10	-31
Cigarros y cigarrillos (tn)	-	-	1,3	184	6.294	1,2	169	6.296	1,1	169	5.780	1,0	0	-8	-8
Tabaco para fumar (tn)	135	8.246	1,1	222	6.708	1,5	180	7.330	1,3	211	4.938	1,0	17	-33	-21
RESTANTES			33,7			46,7			38,5			45,1			
TOTAL AGREGACIÓN MAYOR			920,0			948,2			806,6			930,6			



IMPORTACIONES DE LOS PRINCIPALES PRODUCTOS ORDENADAS SEGÚN CLASIFICACIÓN CIIU  
Enero - Octubre 2003

INDUSTRIAS TEXTILES, DEL CUERO Y CALZADO Valor en millones de US\$ cif											CLAVE 320				
Principales productos	2001			2002			ENERO - OCTUBRE								
	Cantidad	Precio (US\$)	Valor	Cantidad	Precio (US\$)	Valor	2002			2003			% Var. 2003/2002		
							Cantidad	Precio (US\$)	Valor	Cantidad	Precio (US\$)	Valor	Cantidad	Precio	Valor
<b>Hilados y telas</b>															
Lana peinada (tn)	1.036	5.415	5,6	1.173	6.419	7,5	982	6.318	6,2	1.022	8.221	8,4	4	30	35
Tela de lana cardada o peinada (kgn)	303.864	24	7,3	269.030	22	6,0	213.952	22	4,7	223.865	26	5,9	5	20	25
Algodón sin cardar ni peinar (tn)	14.337	1.040	14,9	14.966	898	13,4	12.373	886	11,0	14.717	1.100	16,2	19	24	48
Hilado de algodón (tn)	5.104	2.591	13,2	6.634	2.301	15,3	5.814	2.303	13,4	4.700	2.384	11,2	-19	4	-16
Tela de algodón (tn)	1.737	5.625	9,8	2.080	4.622	9,6	1.691	4.701	8,0	2.137	4.734	10,1	26	1	27
Tela teñida de algodón (tn)	1.559	5.899	9,2	1.516	4.807	7,3	1.314	4.793	6,3	1.506	4.539	6,8	15	-5	9
Mezclilla (denim) (tn)	3.508	4.621	16,2	4.698	4.152	19,5	3.965	4.190	16,6	2.737	3.950	10,8	-31	-6	-35
Hilado de fibra de poliéster discontinua (tn)	6.258	2.191	13,7	8.096	1.886	15,3	6.976	1.888	13,2	5.491	1.946	10,7	-21	3	-19
Hilado de fibra acrílica discontinua (tn)	540	3.912	2,1	363	3.380	1,2	326	3.282	1,1	177	3.629	0,6	-46	11	-40
Hilado entorchado (kgn)	57.648	22	1,3	33.817	23	0,8	30.684	23	0,7	38.725	22	0,9	26	-5	20
Tela de filamento continuo sintético (tn)	8.864	3.697	32,8	6.378	4.491	28,6	5.006	4.639	23,2	7.005	3.550	24,9	40	-23	7
Tela de filamento continuo artificial (tn)	212	7.668	1,6	135	7.424	1,0	107	7.796	0,8	115	6.346	0,7	8	-19	-12
Tela de fibra sintética discontinua (tn)	9.431	3.934	37,1	10.462	3.451	36,1	9.298	3.436	31,9	8.192	3.190	26,1	-12	-7	-18
Tela de fibra artificial discontinua (tn)	521	5.874	3,1	471	4.351	2,1	334	4.426	1,5	247	5.153	1,3	-26	16	-14
Tela no tejida o impregnada, recubierta (tn)	7.930	2.831	22,4	9.502	2.227	21,2	7.782	2.270	17,7	10.109	2.124	21,5	30	-6	22
Redes para pesca (tn)	1.383	5.613	7,8	742	6.347	4,7	582	5.867	3,4	1.226	5.167	6,3	111	-12	86
Redes, excepto para pesca (tn)	1.486	4.750	7,1	1.110	4.242	4,7	857	4.361	3,7	1.524	3.888	5,9	78	-11	59
Alfombras hechas a mano (m²)	-	-	1,9	85.244	13	1,1	64.730	13	0,8	65.023	17	1,1	0	35	36
Alfombras y demás revestimientos para el suelo (miles de m²)	-	-	22,6	5.712	3.409	19,5	4.985	3.291	16,4	4.075	3.652	14,9	-18	11	-9
Terciopelo y felpa por trama, cortados, rayados, de algodón (tn)	1.363	5.280	7,2	1.597	4.413	7,0	1.251	4.273	5,3	552	4.580	2,5	-56	7	-53
Encajes fabricados a máquina (kgn)	122.628	16	2,0	110.665	15	1,7	101.939	15	1,5	63.437	15	1,0	-38	3	-36

IMPORTACIONES DE LOS PRINCIPALES PRODUCTOS ORDENADAS SEGÚN CLASIFICACIÓN CIU  
Enero - Octubre 2003

Principales productos	CLAVE 320			INDUSTRIAS TEXTILES, DEL CUERO Y CALZADO Valor en millones de US\$ cif											
	2001			2002			ENERO - OCTUBRE								
							2002			2003			% Var. 2003/2002		
	Cantidad	Precio (US\$)	Valor	Cantidad	Precio (US\$)	Valor	Cantidad	Precio (US\$)	Valor	Cantidad	Precio (US\$)	Valor	Cantidad	Precio	Valor
Cintas de fibra sintética (tn)	644	5.157	3,3	643	4.583	2,9	544	4.640	2,5	740	4.246	3,1	36	-8	24
Tela impregnada, recubierta o revestida (tn)	3.425	3.993	13,7	2.854	3.760	10,7	2.333	3.909	9,1	2.230	3.819	8,5	-4	-2	-7
Napa tramada para neumático (tn)	3.310	4.734	15,7	3.186	4.562	14,5	2.810	4.559	12,8	2.785	4.305	12,0	-1	-6	-6
Tela para uso técnico (kgn)	402.036	39	15,7	407.423	39	16,0	359.624	38	13,8	412.140	35	14,5	15	-8	5
Tela de punto (tn)	2.830	3.607	10,2	3.208	3.224	10,3	2.892	3.123	9,0	2.701	2.833	7,7	-7	-9	-15
<b>Prendas de vestir</b>															
Camisas de punto para hombre (miles de unidades)	-	-	6,8	1.810	3.695	6,7	1.720	3.680	6,3	1.311	3.594	4,7	-24	-2	-26
Camisas y blusas, de punto para mujer (miles de unidades)	-	-	3,3	1.456	3.367	4,9	1.235	3.431	4,2	1.629	2.570	4,2	32	-25	-1
Prendas de vestir interiores de tejido de punto, para hombre (miles de unidades)	-	-	7,2	14.708	461	6,8	10.739	524	5,6	13.824	406	5,6	29	-22	0
Prendas de vestir interiores de tejido de punto, para mujer (miles de unidades)	-	-	13,9	17.191	757	13,0	13.571	804	10,9	13.637	836	11,4	0	4	4
T-shirts y camisetas interiores de hombre o mujer, de algodón, de punto (miles de unidades)	-	-	39,1	20.619	1.907	39,3	16.675	2.008	33,5	16.459	1.976	32,5	-1	-2	-3
T-shirts y camisetas interiores de hombre o mujer, de las demás materias textiles, de punto (miles de unidades)	-	-	13,9	7.974	1.583	12,6	6.845	1.602	11,0	6.823	1.779	12,1	0	11	11
Suéteres, chalecos y artículos similares, de lana o pelo fino, de punto (miles de unidades)	-	-	13,7	1.568	7.398	11,6	1.536	7.370	11,3	1.319	6.672	8,8	-14	-9	-22
Suéteres, chalecos y artículos similares, de algodón, de punto (miles de unidades)	-	-	13,1	2.634	4.517	11,9	2.472	4.577	11,3	2.989	4.245	12,7	21	-7	12
Suéteres, chalecos y artículos similares, de fibra sintética o artificial, de punto (miles de unidades)	-	-	38,1	10.712	3.423	36,7	9.990	3.411	34,1	9.055	3.691	33,4	-9	8	-2
Prendas y complementos de vestir para bebé, de tejido de punto (kgn)	675.054	16	10,7	872.616	14	12,2	811.193	14	11,4	1.039.912	11	11,2	28	-23	-2
Prendas para deporte, de punto (miles de unidades)	-	-	3,3	538	5.386	2,9	518	5.441	2,8	499	5.537	2,8	-4	2	-2

1795

IMPORTACIONES DE LOS PRINCIPALES PRODUCTOS ORDENADAS SEGÚN CLASIFICACIÓN CIIU  
Enero - Octubre 2003

INDUSTRIAS TEXTILES, DEL CUERO Y CALZADO											CLAVE 320				
Valor en millones de US\$ cif															
Principales productos	2001			2002			ENERO - OCTUBRE								
	Cantidad	Precio (US\$)	Valor	Cantidad	Precio (US\$)	Valor	2002			2003			% Var. 2003/2002		
							Cantidad	Precio (US\$)	Valor	Cantidad	Precio (US\$)	Valor	Cantidad	Precio	Valor
Trajes de baño de mujer de fibra sintética, de punto (miles de unidades)	-	-	4,6	1.020	5.132	5,2	774	5.434	4,2	725	4.446	3,2	-6	-18	-23
Calzas, medias y calcetines (tn)	731	11.010	8,1	828	9.724	8,0	725	9.955	7,2	810	7.753	6,3	12	-22	-13
Abrigos, capas y similares para hombre, de tejido de punto (miles de unidades)	-	-	2,6	282	8.343	2,4	269	8.190	2,2	341	7.867	2,7	27	-4	22
Abrigos, capas y similares para mujer, de tejido de punto (miles de unidades)	-	-	2,0	344	9.040	3,1	328	8.959	2,9	243	8.322	2,0	-26	-7	-31
Prendas de vestir exteriores de tejido de punto, para hombre (miles de unidades)	-	-	2,5	486	3.635	1,8	436	3.795	1,7	366	3.743	1,4	-16	-1	-17
Pantalones para hombre, de tejido de punto (miles de unidades)	-	-	7,7	2.440	3.226	7,9	2.154	3.255	7,0	1.448	3.501	5,1	-33	8	-28
Prendas de vestir exteriores de tejido de punto, para mujer (miles de unidades)	-	-	6,3	1.435	4.137	5,9	1.225	4.261	5,2	995	3.975	4,0	-19	-7	-24
Pantalones para mujer, de tejido de punto (miles de unidades)	-	-	6,1	1.798	4.034	7,3	1.585	4.045	6,4	1.432	3.649	5,2	-10	-10	-18
Abrigos, impermeables y similares para hombre, de tejido plano (miles de unidades)	-	-	24,0	2.235	9.057	20,2	2.012	9.432	19,0	2.444	9.141	22,3	21	-3	18
Abrigos, impermeables y similares para mujer, de tejido plano (miles de unidades)	-	-	10,5	1.410	8.445	11,9	1.295	8.626	11,2	1.795	7.949	14,3	39	-8	28
Trajes o ternos y conjuntos para hombres, de tejido plano (miles de unidades)	-	-	6,5	448	11.473	5,1	407	12.044	4,9	455	12.496	5,7	12	4	16
Chaquetas para hombres, de tejido plano (miles de unidades)	-	-	4,6	507	9.314	4,7	451	9.225	4,2	534	8.462	4,5	18	-8	9
Pantalones para hombres, de tejido plano (miles de unidades)	-	-	42,1	11.242	3.770	42,4	8.886	4.098	36,4	10.341	3.614	37,4	16	-12	3
Trajes y conjuntos para mujer, de tejido plano (miles de unidades)	-	-	3,9	531	6.184	3,3	439	6.829	3,0	470	7.035	3,3	7	3	10
Chaquetas para mujer, de tejido plano (miles de unidades)	-	-	7,1	706	8.684	6,1	684	8.553	5,8	1.081	6.579	7,1	58	-23	22
Vestidos, de tejido plano (miles de unidades)	-	-	8,8	1.604	4.328	6,9	1.178	4.648	5,5	1.072	4.781	5,1	-9	3	-6

IMPORTACIONES DE LOS PRINCIPALES PRODUCTOS ORDENADAS SEGÚN CLASIFICACIÓN CIU  
Enero - Octubre 2003

Principales productos	CLAVES 320			INDUSTRIAS TEXTILES, DEL CUERO Y CALZADO Valor en millones de US\$ cif											
	2001			2002			ENERO - OCTUBRE						% Var. 2003/2002		
	Cantidad	Precio (US\$)	Valor	Cantidad	Precio (US\$)	Valor	2002			2003			Cantidad	Precio	Valor
							Cantidad	Precio (US\$)	Valor	Cantidad	Precio (US\$)	Valor			
Faldas, de tejido plano (miles de unidades)	-	-	6,5	1.784	3.289	5,9	1.510	3.397	5,1	1.745	3.935	6,9	16	16	34
Pantalones para mujer, de tejido plano (miles de unidades)	-	-	24,5	6.165	4.123	25,4	5.380	4.285	23,1	7.266	4.125	30,0	35	-4	30
Camisas para hombre, de tejido plano (miles de unidades)	-	-	34,5	9.841	3.272	32,2	7.947	3.511	27,9	8.458	3.199	27,1	6	-9	-3
Camisas y blusas para mujer, de tejido plano (miles de unidades)	-	-	15,5	4.973	3.112	15,5	3.440	3.605	12,4	4.059	3.433	13,9	18	-5	12
Calzoncillos, camisones y pijamas, para hombre o niño (miles de unidades)	-	-	2,0	2.321	1.180	2,7	2.091	1.174	2,5	1.807	1.219	2,2	-14	4	-10
Combinaciones, enaguas, camisones y pijamas, para mujer o niña (miles de unidades)	-	-	4,3	1.826	2.471	4,5	1.645	2.439	4,0	1.037	3.342	3,5	-37	37	-14
Las demás prendas de vestir interiores de tejido plano, para mujer (kgn)	83.354	23	1,9	163.588	14	2,4	147.336	14	2,1	77.704	11	0,9	-47	-23	-59
Prendas y complementos de vestir para bebé, de tejido plano (kgn)	439.157	13	5,5	607.033	11	6,8	560.811	11	6,4	759.692	10	7,8	35	-9	23
Trajes de baño para hombre de tejido plano (miles de unidades)	-	-	2,6	1.263	2.236	2,8	814	2.279	1,9	1.003	2.190	2,2	23	-4	18
Las demás prendas de vestir, de tejido plano (tn)	974	9.627	9,4	920	8.776	8,1	699	9.281	6,5	788	8.816	6,9	13	-5	7
Sostenes y fajas, incluso de punto (kgn)	612.350	28	17,4	587.120	25	14,8	490.559	25	12,4	447.755	21	9,3	-9	-18	-25
Prendas de vestir de cuero (tn)	-	-	29,2	925	23.118	21,4	903	23.132	20,9	754	20.464	15,4	-16	-12	-26
Accesorios de vestir de cuero (tn)	-	-	6,2	1.078	6.441	6,9	867	6.656	5,8	977	6.232	6,1	13	-6	6
Sombreros y demás tocados (tn)	-	-	4,2	642	6.393	4,1	523	6.673	3,5	486	6.729	3,3	-7	1	-6
Ropa usada (tn)	10.777	1.297	14,0	9.915	1.304	12,9	8.608	1.300	11,2	7.699	1.280	9,9	-11	-1	-12
<b>Otras confecciones</b>															
Ropa de cama (tn)	1.870	5.863	11,0	1.793	4.917	8,8	1.487	4.867	7,2	1.861	4.925	9,2	25	1	27
Ropa de mesa (tn)	927	6.018	5,6	735	5.487	4,0	584	5.502	3,2	680	5.379	3,7	16	-2	14
Ropa de tocador o cocina (tn)	2.758	4.799	13,2	3.461	4.595	15,9	2.799	4.559	12,8	2.051	4.788	9,8	-27	5	-23
Visillos y cortinas, guardamalletas y rodapiés de cama (tn)	611	6.214	3,8	625	5.459	3,4	472	5.424	2,6	640	4.252	2,7	36	-22	6

1797

INDUSTRIAS TEXTILES, DEL CUERO Y CALZADO Valor en millones de US\$ cif										CLAVE 320					
Principales productos	2001			2002			ENERO - OCTUBRE								
	Cantidad	Precio (US\$)	Valor	Cantidad	Precio (US\$)	Valor	2002			2003			% Var. 2003/2002		
							Cantidad	Precio (US\$)	Valor	Cantidad	Precio (US\$)	Valor	Cantidad	Precio	Valor
Otros artículos de tapicería (tn)	324	8.525	2,8	286	6.019	1,7	234	6.100	1,4	249	6.235	1,6	7	2	9
Sacos de polipropileno (tn)	1.541	1.752	2,7	1.018	1.979	2,0	960	1.938	1,9	581	2.146	1,2	-40	11	-33
Toldos y carpas (tn)	1.537	3.275	5,0	1.650	2.786	4,6	1.093	2.999	3,3	1.293	3.183	4,1	18	6	26
Paños para limpieza (tn)	753	3.247	2,4	895	2.828	2,5	727	2.844	2,1	645	2.975	1,9	-11	5	-7
Trapos, cordeles y cuerdas de materias textiles (tn)	5.622	1.579	8,9	4.816	1.514	7,3	3.913	1.553	6,1	5.340	1.466	7,8	36	-6	29
<b>Curtiembres y talabartería</b>															
Cuero y pieles de bovino o de equino, curtidos o precurtidos (tn)	1.553	5.842	9,1	1.773	4.485	8,0	1.541	4.090	6,3	1.242	4.651	5,8	-19	14	-8
Cuero y pieles de porcino, curtidos o precurtidos (tn)	213	12.482	2,7	246	11.763	2,9	198	12.067	2,4	250	10.800	2,7	26	-11	13
Maletas, maletines, bolsos y artículos similares (miles de unidades)	1.731	3.748	6,5	1.585	3.839	6,1	1.350	3.746	5,1	2.130	2.926	6,2	58	-22	23
Bolsos de mano, de superficie exterior de plástico (miles de unidades)	3.754	1.515	5,7	4.293	1.424	6,1	3.652	1.486	5,4	3.511	1.771	6,2	-4	19	15
Bolsos de mano, de superficie exterior de materia textil (miles de unidades)	2.194	1.894	4,2	3.064	1.262	3,9	2.593	1.222	3,2	1.730	1.829	3,2	-33	50	0
Artículos de bolsillo o de bolsos de mano y similares (tn)	-	-	17,4	3.638	5.124	18,6	2.778	5.059	14,1	2.050	5.511	11,3	-26	9	-20
<b>Calzado</b>															
Calzado de deporte con capellada de cuero (miles de pares)	609	9.801	6,0	1.609	10.983	17,7	1.482	10.895	16,2	1.500	11.368	17,1	1	4	6
Botín con capellada de cuero (pares)	729	16.813	12,3	588	13.160	7,7	568	13.181	7,5	692	12.682	8,8	22	-4	17
Los demás calzados con capellada de cuero (miles de pares)	7.820	10.465	81,8	8.354	8.714	72,8	7.413	8.862	65,7	7.034	8.850	62,2	-5	0	-5
RESTANTES			57,4			55,9			47,2			54,1			
TOTAL AGREGACIÓN MAYOR			1.043,7			995,5			863,0			867,6			

Principales productos	CLAVES 330			INDUSTRIA DE LA MADERA, INCLUIDOS MUEBLES Valores en millones de US\$ cif											
	2001			2002			ENERO - OCTUBRE						% Var. 2003/2002		
	Cantidad	Precio (US\$)	Valor	Cantidad	Precio (US\$)	Valor	2002			2003			Cantidad	Precio	Valor
							Cantidad	Precio (US\$)	Valor	Cantidad	Precio (US\$)	Valor			
<b>Madera</b>															
Madera aserrada de conífera (m³)	26.516	363	9,6	28.713	326	9,4	26.961	319	8,6	12.759	387	4,9	-53	21	-43
Madera aserrada distinta de la de conífera (m³)	7.583	575	4,4	5.121	822	4,2	4.360	820	3,6	3.933	955	3,8	-10	16	5
Hojas para chapado, de espesor menor o igual a 6 mm, de madera (tn)	2.991	2.047	6,1	3.597	1.883	6,8	2.851	1.952	5,6	2.034	2.356	4,8	-29	21	-14
Madera elaborada de conífera (tn)	1.317	1.149	1,5	2.041	850	1,7	1.789	830	1,5	2.003	856	1,7	12	3	15
Madera elaborada distinta de la de conífera (tn)	2.799	1.257	3,5	1.567	1.264	2,0	1.330	1.305	1,7	1.252	1.228	1,5	-6	-6	-11
Tableros de partículas (tn)	15.470	300	4,6	18.598	230	4,3	16.862	225	4	14.689	266	3,9	-13	18	3
Madera contrachapada, constituida por hojas de espesor menor o igual a 6 mm (miles de m³)	-	-	2,8	6	400.095	2,4	5	403.753	2,0	5	404.701	2,1	4	0	4
<b>Manufacturas de madera</b>															
Barriles, cubas y tinas de madera (tn)	-	-	16,4	1.586	9.653	15,3	1.546	9.706	15,0	1.726	10.957	18,9	12	13	26
Obras de carpintería (tn)	3.870	1.635	6,3	5.141	1.491	7,7	4.400	1.489	6,6	3.526	1.665	5,9	-20	12	-10
Artículos de mesa o cocina, de madera (tn)	397	3.429	1,4	332	2.519	0,8	304	2.348	0,7	162	3.127	0,5	-47	33	-29
Adornos de madera (tn)	478	4.426	2,1	464	4.146	1,9	372	4.121	1,5	457	3.863	1,8	23	-6	15
Las demás manufacturas de madera (tn)	2.518	1.629	4,1	2.139	1.851	4,0	1.679	1.869	3,1	1.556	1.918	3,0	-7	3	-5
Tapones de corcho (kg)	896.860	31	28,2	776.149	31	24,0	696.153	31	21,3	602.428	37	22,4	-13	22	5
Corcho aglomerado y manufacturas de corcho (tn)	319	8.449	2,7	388	9.249	3,6	334	8.903	3,0	521	9.705	5,1	56	9	70
Construcciones prefabricadas (tn)	-	-	3,3	1.507	3.695	5,6	1.399	3.743	5,2	992	3.145	3,1	-29	-16	-40
Artículos de cestería (tn)	-	-	1,8	482	3.994	1,9	384	4.158	1,6	326	3.370	1,1	-15	-19	-31
<b>Muebles</b>															
Asientos giratorios de altura ajustable (unidades)	124.652	28	3,5	142.102	22	3,1	92.544	26	2,4	151.779	16	2,5	64	-37	3
Asientos con armazón de madera (unidades)	163.451	38	6,2	260.405	33	8,5	203.461	33	6,6	243.974	28	6,7	20	-16	1

IMPORTACIONES DE LOS PRINCIPALES PRODUCTOS ORDENADAS SEGÚN CLASIFICACIÓN CIU  
Enero - Octubre 2003

INDUSTRIA DE LA MADERA, INCLUIDOS MUEBLES (Valor en millones de US\$ cif)												CLAVE 330			
Principales productos	2001			2002			ENERO - OCTUBRE								
	Cantidad	Precio (US\$)	Valor	Cantidad	Precio (US\$)	Valor	2002			2003			% Var. 2003/2002		
							Cantidad	Precio (US\$)	Valor	Cantidad	Precio (US\$)	Valor	Cantidad	Precio	Valor
Asientos con armazón metálica (miles de unidades)	370	15.793	5,8	539	11.203	6,0	437	11.357	5,0	642	9.269	5,9	47	-18	20
Los demás asientos (miles de unidades)	673	6.330	4,3	654	6.963	4,6	446	7.185	3,2	271	12.409	3,4	-39	73	5
Partes de asientos (tn)	-	-	4,0	1.351	2.817	3,8	1.151	2.750	3,2	952	3.057	2,9	-17	11	-8
Muebles de madera (unidades)	385.120	42	16,1	595.921	37	21,9	478.096	37	17,7	595.089	33	19,5	24	-12	10
Partes de muebles (tn)	-	-	9,3	3.102	2.714	8,4	2.515	2.850	7,2	2.200	2.228	4,9	-13	-22	-32
Sacos de dormir (miles de unidades)	219	7.336	1,6	266	5.897	1,6	178	6.222	1,1	163	6.914	1,1	-9	11	1
Artículos de cama (tn)	-	-	2,6	449	5.600	2,5	369	5.464	2,0	615	5.141	3,2	67	-6	57
RESTANTES			12,4			18,8			15,3			15,7			
TOTAL AGREGACIÓN MAYOR			164,7			174,8			148,5			150,2			

IMPORTACIONES DE LOS PRINCIPALES PRODUCTOS ORDENADAS SEGÚN CLASIFICACIÓN CIU  
Enero - Octubre 2003

Principales productos	CLAVE 340			INDUSTRIA DEL PAPEL, IMPRENTA Y EDITORIALES											
				Valor en millones de US\$ cif											
	2001			2002			ENERO - OCTUBRE								
	Cantidad	Precio (US\$)	Valor	Cantidad	Precio (US\$)	Valor	2002			2003			% Var. 2003/2002		
Cantidad							Precio (US\$)	Valor	Cantidad	Precio (US\$)	Valor	Cantidad	Precio	Valor	
<b>Celulosa</b>															
Pasta química de madera blanqueada y semiblanqueada de conífera (tn)	14.344	580	8,3	17.384	481	8,4	14.076	481	6,8	11.943	514	6,1	-15	7	-9
Pasta química de madera al sulfito blanqueada y semiblanqueada de conífera (tn)	8.829	604	5,3	1.103	524	0,6	1.103	524	0,6	-	-	-	-	-	-
<b>Papel y cartón</b>															
Papel para reciclar (kgn)	27.993	200	5,6	56.558	173	9,8	50.445	172	8,7	33.568	157	5,3	-33	-9	-39
Papel para escritura (tn)	19.733	2.203	43,5	20.071	1.188	23,8	14.555	1.356	19,7	25.259	799	20,2	74	-41	2
Papel de seguridad (tn)	980	2.457	2,4	1.204	2.666	3,2	1.038	2.810	2,9	813	2.290	1,9	-22	-19	-36
Papel <i>tissue</i> (tn)	2.461	796	2,0	5.433	674	3,7	4.205	703	3,0	1.117	1.011	1,1	-73	44	-62
Papel y cartón para embalaje y similares (tn)	153.494	454	69,7	103.582	457	47,3	90.352	445	40,2	90.359	453	40,9	0	2	2
Los demás papeles y cartones (tn)	20.429	632	12,9	18.912	550	10,4	16.268	551	9,0	14.705	575	8,5	-10	4	-6
Papel semiquímico para ondular (tn)	44.819	361	16,2	24.270	337	8,2	16.389	338	5,5	13.820	328	4,5	-16	-3	-18
Papel resistente a la grasa (tn)	936	1.637	1,5	260	1.828	0,5	238	1.803	0,4	157	1.993	0,3	-34	10	-27
Papel obtenido por pegado de hojas (tn)	1.515	765	1,2	1.949	631	1,2	1.550	649	1,0	2.090	646	1,4	35	0	34
Papel y cartón corrugados (tn)	626	2.403	1,5	941	1.975	1,9	720	2.149	1,5	1.510	1.259	1,9	110	-41	23
Papel autocopia en bobinas (tn)	10.726	1.470	15,8	11.302	1.354	15,3	10.517	1.348	14,2	9.860	1.313	12,9	-6	-3	-9
Los demás papeles para copiar en bobinas (tn)	772	2.085	1,6	389	2.066	0,8	384	2.029	0,8	348	1.692	0,6	-10	-17	-25
Papel estucado (tn)	78.617	888	69,8	81.822	799	65,3	71.524	801	57,3	84.873	770	65,4	19	-4	14
Los demás papeles y cartones estucados, recubiertos e impregnados (tn)	1.609	1.430	2,3	1.631	1.893	3,1	1.224	1.999	2,4	2.153	1.955	4,2	76	-2	72
Papel engomado y autoadhesivo (tn)	6.559	2.299	15,1	5.331	2.422	12,9	4.619	2.440	11,3	4.861	2.404	11,7	5	-1	4
Papel impregnado o revestido con resina (tn)	3.744	1.567	5,9	2.914	2.075	6,0	2.137	2.068	4,4	2.826	2.357	6,7	32	14	51
Papel coloreado o impreso (tn)	688	3.000	2,1	767	4.179	3,2	598	4.172	2,5	1.029	4.567	4,7	72	9	88
Los demás papeles autocopia (tn)	3.292	1.568	5,2	3.241	1.314	4,3	2.833	1.318	3,7	2.987	1.306	3,9	5	-1	4



IMPORTACIONES DE LOS PRINCIPALES PRODUCTOS ORDENADAS SEGÚN CLASIFICACIÓN CIIU  
Enero - Octubre 2003

INDUSTRIA DEL PAPEL, IMPRENTA Y EDITORIALES Valor en millones de US\$ cif												CLAVES 340			
Principales productos	2001			2002			ENERO - OCTUBRE								
	Cantidad	Precio (US\$)	Valor	Cantidad	Precio (US\$)	Valor	2002			2003			% Var. 2003/2002		
							Cantidad	Precio (US\$)	Valor	Cantidad	Precio (US\$)	Valor	Cantidad	Precio	Valor
Cajas de cartón (tn)	17.753	1.244	22,1	27.290	1.029	28,1	21.257	1.028	21,9	25.731	1.022	26,3	21	-1	20
Los demás envases de papel o cartón (tn)	1.976	2.165	4,3	1.576	1.840	2,9	1.288	1.720	2,2	1.150	2.003	2,3	-11	16	4
Papel y cartón filtro (tn)	516	6.258	3,2	547	5.873	3,2	485	5.865	2,8	463	6.455	3,0	-4	10	5
Las demás manufacturas de papel y cartón (tn)	9.973	1.165	11,6	31.934	903	28,8	28.021	897	25,1	27.041	791	21,4	-3	-12	-15
Papel para fumar (tn)	1.004	2.885	2,9	981	2.952	2,9	880	2.963	2,6	838	2.476	2,1	-5	-16	-20
Papel higiénico, manteles y servilletas (tn)	1.004	2.113	2,1	1.260	1.766	2,2	1.001	1.783	1,8	1.620	1.514	2,5	62	-15	37
Pañuelos y toallitas de papel (tn)	932	2.544	2,4	1.248	2.205	2,8	905	2.272	2,1	1.481	2.106	3,1	64	-7	52
Pañales, toallas y paños higiénicos (tn)	19.404	2.867	55,6	16.335	2.590	42,3	13.619	2.597	35,4	18.221	2.349	42,8	34	-10	21
Sábanas y similares, de papel (tn)	1.197	2.489	3,0	1.050	2.161	2,3	873	2.177	1,9	725	2.114	1,5	-17	-3	-19
<b>Editoriales e imprenta</b>															
Impresos para registro (tn)	2.647	2.793	7,4	3.628	1.810	6,6	2.550	1.840	4,7	1.197	2.773	3,3	-53	51	-29
Etiquetas de papel y cartón (tn)	378	14.739	5,6	309	18.014	5,6	264	17.305	4,6	296	14.738	4,4	12	-15	-5
Libros (tn)	3.792	7.892	29,9	3.403	7.375	25,1	2.897	7.331	21,2	2.294	8.457	19,4	-21	15	-9
Folletos e impresos similares (tn)	486	8.267	4,0	430	8.678	3,7	371	8.208	3,0	3.742	2.105	7,9	910	-74	159
Diccionarios y enciclopedias (tn)	991	5.742	5,7	926	5.654	5,2	822	5.876	4,8	950	4.211	4,0	16	-28	-17
Diarios y publicaciones (tn)	1.990	4.474	8,9	1.718	3.799	6,5	1.372	4.017	5,5	1.160	4.106	4,8	-15	2	-14
Calcomanías (tn)	103	13.568	1,4	130	14.142	1,8	98	13.015	1,3	115	15.054	1,7	16	16	35
Impresos publicitarios, catálogos comerciales y similares (tn)	796	7.358	5,9	861	6.022	5,2	635	6.767	4,3	602	6.888	4,1	-5	2	-3
Naipes (unidades)	2.759	549	1,5	2.388	389	0,9	2.001	368	0,7	2.185	527	1,2	9	43	57
Los demás impresos (tn)	961	7.392	7,1	1.006	7.366	7,4	822	7.817	6,4	629	9.187	5,8	-23	18	-10
RESTANTES			15,2			16,8			14,7			10,5			
TOTAL AGREGACIÓN MAYOR			479,2			421,9			356,2			368,0			

IMPORTACIONES DE LOS PRINCIPALES PRODUCTOS ORDENADAS SEGÚN CLASIFICACIÓN CIU  
Enero - Octubre 2003

Principales productos	CLAVE 350			INDUSTRIAS QUÍMICAS Valor en millones de US\$ cif											
	2001			2002			ENERO - OCTUBRE						% Var. 2003/2002		
	Cantidad	Precio (US\$)	Valor	Cantidad	Precio (US\$)	Valor	2002			2003			Cantidad	Precio	Valor
							Cantidad	Precio (US\$)	Valor	Cantidad	Precio (US\$)	Valor			
<b>Químicos básicos</b>															
Fósforo (tn)	1.378	1.140	1,6	1.727	1.111	1,9	1.376	1.116	1,5	1.111	1.222	1,4	-19	10	-12
Ácido sulfúrico (tn)	558.781	32	17,8	523.279	33	17,4	464.979	32	15,0	419.248	35	14,7	-10	9	-2
Ácido fosfórico (tn)	5.683	502	2,9	7.071	462	3,3	6.605	460	3,0	4.895	459	2,2	-26	0	-26
Los demás ácidos inorgánicos (tn)	2.216	717	1,6	2.347	730	1,7	2.070	747	1,5	2.510	715	1,8	21	-4	16
Anhidrido silícico (tn)	3.739	1.228	4,6	2.639	1.092	2,9	2.261	1.119	2,5	2.815	1.086	3,1	25	-3	21
Disulfuro de carbono (tn)	2.702	558	1,5	2.826	527	1,5	2.396	527	1,3	2.454	544	1,3	2	3	6
Amoniaco anhidro (tn)	160.122	187	29,9	160.673	160	25,7	130.267	151	19,7	130.235	233	30,3	0	54	54
Soda cáustica, en estado sólido (tn)	11.127	356	4,0	10.901	306	3,3	9.651	307	3,0	8.356	313	2,6	-13	2	-12
Soda cáustica, en disolución acuosa (tn)	79.466	259	20,6	80.939	131	10,6	69.191	126	8,7	69.486	174	12,1	0	38	38
Hidróxido de potasio (tn)	2.396	493	1,2	3.762	388	1,5	3.021	410	1,2	3.397	415	1,4	12	1	14
Óxido de zinc; peróxido de zinc (tn)	1.198	1.061	1,3	1.307	915	1,2	1.092	919	1,0	1.079	954	1,0	-1	4	2
Trióxido de cromo (tn)	1.029	1.885	1,9	945	1.508	1,4	839	1.519	1,3	1.135	1.247	1,4	35	-18	11
Óxido e hidróxido de cobre (tn)	1.064	2.130	2,3	437	2.050	0,9	350	2.053	0,7	686	2.113	1,5	96	3	102
Clorato de sodio (tn)	6.807	379	2,6	9.260	374	3,5	8.748	373	3,3	8.400	376	3,2	-4	1	-3
Sulfuro de sodio ácido (tn)	29.643	323	9,6	28.213	205	5,8	22.446	215	4,8	33.493	154	5,2	49	-28	7
Ditionito y sulfoxilato de sodio (tn)	1.545	1.230	1,9	1.829	1.204	2,2	1.656	1.206	2,0	1.673	1.192	2,0	1	-1	0
Sulfito de sodio (tn)	2.996	518	1,6	3.382	506	1,7	2.835	501	1,4	3.248	518	1,7	15	3	18
Los demás sulfatos (tn)	2.974	1.735	5,2	3.563	1.321	4,7	2.800	1.380	3,9	6.100	819	5,0	118	-41	29
Fosfato de calcio (tn)	27.477	287	7,9	27.762	284	7,9	23.585	285	6,7	21.109	292	6,2	-10	2	-9
Tripolifosfato de sodio (tn)	31.931	581	18,5	21.774	562	12,2	17.872	570	10,2	22.476	521	11,7	26	-9	15
Ceniza de soda pesada (tn)	176.372	163	28,8	164.186	169	27,8	133.873	170	22,7	148.928	167	24,8	11	-2	9
Carbonato de calcio (tn)	15.261	279	4,3	22.506	265	6,0	18.902	263	5,0	29.588	167	4,9	57	-36	-1
Cianuro y oxicianuro de sodio (tn)	8.022	972	7,8	5.103	977	5,0	4.135	976	4,0	4.431	944	4,2	7	-3	4
Perborato (tn)	2.463	907	2,2	1.184	825	1,0	871	834	0,7	498	821	0,4	-43	-2	-44
Agua oxigenada (tn)	9.887	331	3,3	7.443	367	2,7	6.811	366	2,5	6.793	375	2,5	0	2	2

IMPORTACIONES DE LOS PRINCIPALES PRODUCTOS ORDENADAS SEGÚN CLASIFICACIÓN CIU  
Enero - Octubre 2003

INDUSTRIAS QUÍMICAS Valor en millones de US\$ cif												CLAVE 350			
Principales productos	2001			2002			ENERO - OCTUBRE								
	Cantidad	Precio (US\$)	Valor	Cantidad	Precio (US\$)	Valor	2002			2003			% Var. 2003/2002		
							Cantidad	Precio (US\$)	Valor	Cantidad	Precio (US\$)	Valor	Cantidad	Precio	Valor
Tolueno (tn)	8.547	389	3,3	6.447	390	2,5	5.300	383	2,0	3.606	491	1,8	-32	28	-13
Xileno (tn)	11.193	434	4,9	9.547	421	4,0	8.105	413	3,4	6.253	529	3,3	-23	28	-1
Estireno (tn)	16.816	604	10,2	17.316	652	11,3	15.200	647	9,8	15.956	761	12,1	5	18	23
Derivados sulfonados de los hidrocarburos (tn)	14.727	914	13,5	14.562	895	13,0	12.255	899	11,0	11.459	844	9,7	-6	-6	-12
Los demás monoalcoholes saturados (tn)	8.261	702	5,8	8.529	647	5,5	7.423	646	4,8	3.966	804	3,2	-47	25	-33
Alcohol isopropílico (tn)	6.506	474	3,1	6.441	453	2,9	5.630	454	2,6	6.698	490	3,3	19	8	28
Alcohol 2-etil-exílico (tn)	3.425	565	1,9	4.775	529	2,5	4.275	518	2,2	4.119	649	2,7	-4	25	21
Metil isobutil carbinol (tn)	2.559	888	2,3	2.040	912	1,9	1.429	898	1,3	1.947	923	1,8	36	3	40
Propilenglicol (tn)	3.253	1.204	3,9	3.129	1.109	3,5	2.811	1.094	3,1	2.787	1.018	2,8	-1	-7	-8
Sorbitol (tn)	5.410	496	2,7	5.950	528	3,1	5.357	524	2,8	4.427	565	2,5	-17	8	-11
Fenol (tn)	6.203	670	4,2	7.739	601	4,7	5.886	526	3,1	7.154	709	5,1	22	35	64
Los demás derivados halogenados de los fenoles (tn)	2.099	1.819	3,8	1.738	1.744	3,0	1.638	1.737	2,8	1.031	1.779	1,8	-37	2	-36
Cetona acíclica (tn)	5.626	586	3,3	3.907	550	2,1	3.698	546	2,0	4.458	661	2,9	21	21	46
Acetato de etilo (tn)	5.639	690	3,9	5.319	689	3,7	4.579	686	3,1	5.142	703	3,6	12	2	15
Acetato de vinilo (tn)	6.855	770	5,3	7.156	561	4,0	6.176	562	3,5	6.648	637	4,2	8	13	22
Los demás ésteres de ácido acético (tn)	1.960	1.126	2,2	2.079	1.183	2,5	1.842	1.169	2,2	1.682	1.208	2,0	-9	3	-6
Ácidos monocarboxílicos acíclicos no saturados (tn)	5.744	1.264	7,3	5.918	1.168	6,9	5.648	1.146	6,5	5.372	1.282	6,9	-5	12	6
Anhídrido ftálico (tn)	2.328	623	1,5	6.046	579	3,5	5.831	577	3,4	1.876	684	1,3	-68	18	-62
Ácido láctico o tartárico (tn)	1.245	2.101	2,6	907	1.953	1,8	775	2.016	1,6	544	1.927	1,0	-30	-4	-33
Ácido cítrico (tn)	6.044	1.042	6,3	5.631	947	5,3	4.690	946	4,4	5.217	826	4,3	11	-13	-3
Monoamina aromática y sus derivados (kgn)	69.903	24	1,7	49.744	33	1,6	39.339	36	1,4	89.686	15	1,4	128	-58	-4
Poliamina aromática y sus derivados (tn)	327	3.490	1,1	385	3.162	1,2	342	3.156	1,1	385	2.972	1,1	13	-6	6
Amino-alcoholes (tn)	877	2.551	2,2	1.039	2.012	2,1	887	1.948	1,7	937	1.672	1,6	6	-14	-9
Lisina y sus ésteres; sales de estos productos (tn)	3.957	1.695	6,7	4.369	1.523	6,7	3.836	1.506	5,8	4.127	1.907	7,9	8	27	36

IMPORTACIONES DE LOS PRINCIPALES PRODUCTOS ORDENADAS SEGÚN CLASIFICACIÓN CIU  
Enero - Octubre 2003

Principales productos	CLAVE 350			INDUSTRIAS QUÍMICAS Valor en millones de US\$ cif											
	2001			2002			ENERO - OCTUBRE						% Var. 2003/2002		
	Cantidad	Precio (US\$)	Valor	Cantidad	Precio (US\$)	Valor	2002			2003			Cantidad	Precio	Valor
							Cantidad	Precio (US\$)	Valor	Cantidad	Precio (US\$)	Valor			
Los demás aminoácidos y sus ésteres (tn)	1.477	1.839	2,7	986	2.293	2,3	894	2.294	2,1	1.101	1.871	2,1	23	-18	0
Los demás compuestos aminados con funciones oxigenadas (tn)	369	7.986	2,9	894	3.354	3,0	854	3.146	2,7	497	4.404	2,2	-42	40	-18
Licitina, colina y sus sales (tn)	2.931	788	2,3	3.113	696	2,2	2.618	713	1,9	4.023	617	2,5	54	-13	33
Amida cíclica y sus derivados (kgn)	492.351	17	8,3	535.427	14	7,6	488.776	13	6,5	444.257	15	6,8	-9	14	4
Isocianato (tn)	7.218	1.939	14,0	6.894	1.716	11,8	5.772	1.728	10,0	6.521	1.693	11,0	13	-2	11
Ditiocarbonato, tiocarbamato y ditiocarbamato (tn)	1.567	1.507	2,4	894	1.411	1,3	879	1.369	1,2	565	1.710	1,0	-36	25	-20
Metionina (tn)	2.139	2.230	4,8	2.191	1.978	4,3	1.906	1.972	3,8	2.519	2.131	5,4	32	8	43
Compuestos heterocíclicos con heteroátomo de oxígeno (kgn)	524	11.790	6,2	602	7.009	4,2	526	7.163	3,8	524	6.030	3,2	0	-16	-16
Los demás compuestos heterocíclicos (nitrógeno) (tn)	2.424	4.915	11,9	2.799	3.397	9,5	2.256	3.605	8,1	2.457	3.919	9,6	9	9	18
Compuestos con un ciclo de piridina (kgn)	71.967	28	2,0	82.001	23	1,9	76.664	22	1,7	96.879	19	1,8	26	-14	8
Etoiquina (tn)	572	3.010	1,7	445	3.301	1,5	375	3.364	1,3	479	2.940	1,4	28	-13	12
Compuestos con un ciclo de pirimidina o piperazina (kgn)	97.685	31	3,0	57.865	40	2,3	54.780	39	2,1	42.674	30	1,3	-22	-23	-40
Caprolactama (tn)	3.152	1.276	4,0	2.869	1.148	3,3	2.329	1.136	2,6	2.465	1.305	3,2	6	15	22
Ácido nucleico y sus sales; los demás compuestos heterocíclicos (kgn)	503.815	16	8,0	514.438	15	7,8	438.590	15	6,4	467.550	14	6,7	7	-2	5
Sulfonamida (kgn)	62.515	22	1,4	58.160	17	1,0	44.709	18	0,8	46.269	12	0,6	3	-34	-32
Vitamina B3 o B5 y sus derivados (kgn)	84.598	13	1,1	57.551	12	0,7	56.751	11	0,6	60.753	9	0,6	7	-16	-10
Vitamina C y sus derivados (tn)	1.214	6.284	7,6	940	6.434	6,0	857	6.382	5,5	1.113	7.513	8,4	30	18	53
Vitamina E y sus derivados (tn)	685	5.993	4,1	478	5.309	2,5	449	5.305	2,4	663	4.914	3,3	48	-7	37
Las demás vitaminas y sus derivados (kgn)	418.621	15	6,1	376.487	14	5,2	327.600	14	4,6	449.036	11	4,9	37	-22	7
Estrógeno y progestógeno (kgn)	636	4.608	2,9	444	8.452	3,8	425	7.218	3,1	272	13.434	3,7	-36	86	19
Las demás hormonas (kgn)	532	3.174	1,7	748	2.725	2,0	645	2.680	1,7	1.257	1.509	1,9	95	-44	10
Cafeína y sus sales (tn)	167	9.424	1,6	225	8.261	1,9	167	7.981	1,3	154	9.025	1,4	-8	13	4

IMPORTACIONES DE LOS PRINCIPALES PRODUCTOS ORDENADAS SEGÚN CLASIFICACIÓN CIIU  
Enero - Octubre 2003

INDUSTRIAS QUÍMICAS Valor en millones de US\$ cif										CLAVE 350					
Principales productos	2001			2002			ENERO - OCTUBRE								
	Cantidad	Precio (US\$)	Valor	Cantidad	Precio (US\$)	Valor	2002			2003			% Var. 2003/2002		
							Cantidad	Precio (US\$)	Valor	Cantidad	Precio (US\$)	Valor	Cantidad	Precio	Valor
Penicilina, sus sales y derivados (kgn)	90.880	43	3,9	89.533	41	3,7	79.034	42	3,3	69.597	41	2,8	-12	-2	-14
Los demás antibióticos (kgn)	248.034	19	4,7	230.381	19	4,3	157.331	22	3,5	288.828	15	4,2	84	-33	22
Eritromicina, sus sales y derivados (kgn)	26.108	176	4,6	22.650	160	3,6	21.113	160	3,4	15.713	109	1,7	-26	-32	-49
Urea, incluso en disolución acuosa (tn)	384.707	124	47,9	428.799	128	55,1	392.721	128	50,3	409.281	174	71,3	4	36	42
Sales dobles y mezclas entre sí de nitrato de calcio y nitrato de amonio (tn)	72.242	147	10,6	61.265	142	8,7	59.842	142	8,5	63.013	155	9,8	5	9	15
Superfosfato (tn)	223.626	147	33,0	186.882	145	27,2	185.660	145	27,0	182.271	167	30,4	-2	15	13
Cloruro de potasio (tn)	73.203	132	9,6	1.931	195	0,4	793	208	0,2	2.340	211	0,5	195	2	200
Fosfato diamónico (tn)	59.629	187	11,2	61.165	180	11,0	60.637	179	10,8	64.573	202	13,1	6	13	20
Fosfato monoamónico (tn)	92.993	185	17,2	97.032	185	17,9	95.070	184	17,5	83.908	212	17,8	-12	15	2
Los demás abonos minerales o químicos potásicos (tn)	35.706	160	5,7	24.468	168	4,1	24.315	167	4,1	16.435	165	2,7	-32	-1	-33
Productos y preparaciones curtientes (tn)	2.577	845	2,2	2.477	807	2,0	2.217	797	1,8	2.044	838	1,7	-8	5	-3
Materia colorante de origen animal o vegetal (tn)	416	11.916	5,0	196	13.948	2,7	155	14.721	2,3	192	17.827	3,4	24	21	51
Las demás materias colorantes orgánicas y sus preparaciones (kgn)	1.433.965	58	83,0	1.709.642	44	74,6	1.468.327	44	64,0	1.698.360	39	66,2	16	-11	3
Colorantes ácidos, incluso metalizados, y sus preparaciones (tn)	363	7.254	2,6	380	7.262	2,8	332	7.033	2,3	309	7.919	2,4	-7	13	5
Colorante a la tina o a la cuba y sus preparaciones (tn)	246	6.882	1,7	271	4.354	1,2	249	4.360	1,1	264	4.366	1,2	6	0	6
Pigmento orgánico y sus preparaciones (tn)	840	8.733	7,3	823	8.368	6,9	710	8.368	5,9	761	8.468	6,4	7	1	9
Productos orgánicos sintéticos de los tipos utilizados para el avivado fluorescente (tn)	956	2.912	2,8	1.026	2.481	2,5	841	2.542	2,1	810	2.223	1,8	-4	-13	-16
Pigmento base de dióxido de titanio (tn)	9.228	2.051	18,9	8.318	1.820	15,1	7.019	1.803	12,7	7.904	1.908	15,1	13	6	19
Preparación base de dióxido de titanio (tn)	2.098	1.824	3,8	2.185	1.677	3,7	1.884	1.689	3,2	1.607	1.622	2,6	-15	-4	-18
Pigmentos, composiciones vitrificables y similares (tn)	4.476	1.090	4,9	4.944	898	4,4	4.201	903	3,8	4.105	1.045	4,3	-2	16	13

IMPORTACIONES DE LOS PRINCIPALES PRODUCTOS ORDENADAS SEGÚN CLASIFICACIÓN CIU  
Enero - Octubre 2003

Principales productos	CLAVE 350			INDUSTRIAS QUÍMICAS Valor en millones de US\$ cif											
	2001			2002			ENERO - OCTUBRE								
	Cantidad	Precio (US\$)	Valor	Cantidad	Precio (US\$)	Valor	2002			2003			% Var. 2003/2002		
							Cantidad	Precio (US\$)	Valor	Cantidad	Precio (US\$)	Valor	Cantidad	Precio	Valor
Las demás materias colorantes y las demás preparaciones (tn)	2.600	2.195	5,7	2.164	2.134	4,6	1.839	2.166	4,0	2.184	2.186	4,8	19	1	20
Enzima (tn)	783	9.461	7,4	798	9.054	7,2	714	9.006	6,4	648	9.344	6,1	-9	4	-6
Carbón activado (tn)	878	1.847	1,6	1.035	1.538	1,6	936	1.559	1,5	1.235	1.420	1,8	32	-9	20
Materias minerales naturales activadas (tn)	6.501	380	2,5	6.310	348	2,2	5.449	356	1,9	4.683	328	1,5	-14	-8	-21
Colofonia y ácido resinico (tn)	2.972	634	1,9	2.284	658	1,5	1.930	672	1,3	2.200	636	1,4	14	-5	8
Insecticida (tn)	5.798	5.014	29,1	5.080	5.091	25,9	3.921	5.624	22,0	4.149	5.623	23,3	6	0	6
Fungicida (tn)	4.496	10.144	45,6	3.136	8.766	27,5	2.782	8.959	24,9	3.706	8.637	32,0	33	-4	28
Herbicida, inhibidor de germinación y regulador de crecimiento de las plantas (tn)	5.897	3.746	22,1	7.010	5.244	36,8	6.404	5.389	34,5	7.100	5.636	40,0	11	5	16
Desinfectante (tn)	1.909	1.751	3,3	2.100	1.562	3,3	1.748	1.567	2,7	2.560	1.273	3,3	46	-19	19
Los demás pesticidas (tn)	675	6.337	4,3	562	6.128	3,4	534	6.209	3,3	538	6.969	3,7	1	12	13
Polietileno de densidad inferior a 0,94 (tn)	82.785	841	69,6	82.359	710	58,5	71.648	706	50,6	80.607	771	62,1	13	9	23
Polietileno de densidad superior o igual a 0,94 (tn)	113.727	799	90,9	109.673	682	74,8	94.178	679	64,0	93.485	747	69,8	-1	10	9
Copolímero de etileno y acetato de vinilo (tn)	2.264	1.490	3,4	3.017	1.281	3,9	2.682	1.246	3,3	1.632	1.497	2,4	-39	20	-27
Los demás polímeros de etileno, formas primarias (tn)	2.216	1.064	2,4	4.904	847	4,2	4.479	844	3,8	1.209	1.452	1,8	-73	72	-54
Polipropileno, en formas primarias (tn)	16.640	730	12,1	17.459	640	11,2	13.738	636	8,7	12.702	743	9,4	-8	17	8
Copolímero de propileno, en formas primarias (tn)	5.203	961	5,0	5.627	954	5,4	4.641	940	4,4	5.372	1.054	5,7	16	12	30
Poliestireno expansible, en formas primarias (tn)	4.261	960	4,1	2.902	843	2,4	2.757	832	2,3	2.042	1.031	2,1	-26	24	-8
Copolímero de acrilonitrilo-butadieno-estireno (ABS), en formas primarias (tn)	2.663	1.424	3,8	2.294	1.381	3,2	1.944	1.358	2,6	2.319	1.378	3,2	19	2	21
Poliestireno de alto impacto, en formas primarias (tn)	8.832	849	7,5	8.724	735	6,4	7.346	736	5,4	6.994	816	5,7	-5	11	6
Los demás poliestirenos en formas primarias (tn)	8.541	866	7,4	7.421	704	5,2	5.762	701	4,0	5.512	882	4,9	-4	26	20

IMPORTACIONES DE LOS PRINCIPALES PRODUCTOS ORDENADAS SEGÚN CLASIFICACIÓN CIU  
Enero - Octubre 2003

INDUSTRIAS QUÍMICAS Valor en millones de US\$ cif											CLAVE 350				
Principales productos	2001			2002			ENERO - OCTUBRE								
	Cantidad	Precio (US\$)	Valor	Cantidad	Precio (US\$)	Valor	2002			2003			% Var. 2003/2002		
							Cantidad	Precio (US\$)	Valor	Cantidad	Precio (US\$)	Valor	Cantidad	Precio	Valor
Policloruro de vinilo grado emulsión, sin mezclar con otras sustancias (tn)	3.242	844	2,7	2.376	909	2,2	1.896	913	1,7	2.003	882	1,8	6	-3	2
Policloruro de vinilo grado suspensión, sin mezclar con otras sustancias (tn)	58.583	556	32,5	57.783	554	32,0	47.693	556	26,5	46.514	652	30,3	-2	17	14
Los demás policloruros de vinilo (tn)	4.420	1.106	4,9	4.551	1.035	4,7	3.852	1.043	4,0	4.402	1.070	4,7	14	3	17
Alcohol polivinílico (tn)	947	1.880	1,8	925	1.763	1,6	745	1.782	1,3	1.000	1.728	1,7	34	-3	30
Los demás polímeros vinílicos, en formas primarias (tn)	177	9.284	1,6	177	7.502	1,3	148	7.102	1,1	219	6.400	1,4	47	-10	33
Polímero acrílico, en formas primarias (tn)	14.760	1.796	26,5	16.517	1.611	26,6	14.191	1.606	22,8	16.039	1.547	24,8	13	-4	9
Polipropilenglicol (tn)	3.427	1.134	3,9	3.441	1.060	3,6	3.146	1.062	3,3	3.103	996	3,1	-1	-6	-7
Los demás poliésteres, en formas primarias (tn)	6.043	1.446	8,7	5.694	1.337	7,6	5.056	1.323	6,7	4.943	1.346	6,7	-2	2	-1
Resina epóxica (tn)	2.073	2.751	5,7	2.757	2.310	6,4	2.438	2.293	5,6	2.185	2.417	5,3	-10	5	-5
Policarbonato (tn)	930	2.491	2,3	934	2.350	2,2	793	2.327	1,8	860	2.138	1,8	8	-8	0
Resina PET (Politereftalato de etileno) (tn)	39.309	1.038	40,8	42.159	886	37,3	34.263	884	30,3	33.451	975	32,6	-2	10	8
Otras resinas de poliéster (tn)	2.697	2.144	5,8	2.764	1.973	5,5	2.523	1.980	5,0	2.640	1.773	4,7	5	-10	-6
Poliamida, en formas primarias (tn)	1.734	2.237	3,9	1.798	2.170	3,9	1.568	2.191	3,4	1.671	2.027	3,4	7	-7	-1
Resina aminica, en formas primarias (tn)	1.369	1.994	2,7	516	1.890	1,0	441	1.850	0,8	603	1.673	1,0	37	-10	24
Resina fenólica, en formas primarias (tn)	1.578	1.631	2,6	1.522	1.551	2,4	1.309	1.555	2,0	1.266	1.669	2,1	-3	7	4
Poliuretano, en formas primarias (tn)	1.931	3.591	6,9	2.007	3.733	7,5	1.701	3.806	6,5	1.860	3.564	6,6	9	-6	2
Silicona, en formas primarias (tn)	2.732	3.365	9,2	2.425	3.512	8,5	2.029	3.520	7,1	2.441	3.379	8,2	20	-4	15
Nitrato de celulosa (tn)	738	2.049	1,5	726	2.072	1,5	630	2.060	1,3	776	2.061	1,6	23	0	23
Carboximetilcelulosa y sus sales (tn)	1.156	2.570	3,0	1.040	2.757	2,9	894	2.830	2,5	877	2.569	2,3	-2	-9	-11
Éter de celulosa (tn)	870	5.285	4,6	912	5.248	4,8	801	5.213	4,2	855	5.060	4,3	7	-3	4
Látex de caucho sintético (tn)	3.018	917	2,8	4.090	824	3,4	3.467	806	2,8	4.343	696	3,0	25	-14	8
Caucho sintético polibutadieno-estireno (SBR) (tn)	9.718	983	9,6	10.031	800	8,0	8.590	799	6,9	8.295	934	7,7	-3	17	13

IMPORTACIONES DE LOS PRINCIPALES PRODUCTOS ORDENADAS SEGÚN CLASIFICACIÓN CIU  
Enero - Octubre 2003

Principales productos	CLAVE 350			INDUSTRIAS QUÍMICAS Valor en millones de US\$ cif											
	2001			2002			ENERO - OCTUBRE						% Var. 2003/2002		
	Cantidad	Precio (US\$)	Valor	Cantidad	Precio (US\$)	Valor	2002			2003			Cantidad	Precio	Valor
							Cantidad	Precio (US\$)	Valor	Cantidad	Precio (US\$)	Valor			
Caucho sintético butadieno (BR) (tn)	3.090	980	3,0	3.494	842	2,9	2.996	823	2,5	3.252	1.120	3,6	9	36	48
Caucho sintético cloropreno (clorobutadieno) (CR) (tn)	659	2.893	1,9	536	2.760	1,5	443	2.731	1,2	515	2.835	1,5	16	4	21
Hilado de filamento continuo de poliamida (tn)	1.844	3.214	5,9	878	4.469	3,9	792	4.435	3,5	1.682	3.574	6,0	112	-19	71
Hilado de filamento continuo de poliuretano (tn)	812	5.119	4,2	211	8.098	1,7	191	7.596	1,4	144	10.143	1,5	-24	34	1
Hilado de filamento continuo de poliéster (tn)	3.497	2.081	7,3	3.695	1.861	6,9	3.117	1.873	5,8	3.201	1.946	6,2	3	4	7
Hilado de filamento continuo de rayón viscosa (tn)	22	5.174	0,1	26	4.040	0,1	26	3.942	0,1	9	4.960	0,0	-65	26	-56
Hilado de filamento continuo de acetato de celulosa (tn)	489	4.204	2,1	292	3.935	1,1	261	3.874	1,0	158	4.134	0,7	-39	7	-35
Monofilamento sintético o artificial de título superior o igual a 67 dicitex (tn)	146	10.136	1,5	165	10.614	1,8	128	11.468	1,5	119	11.832	1,4	-7	3	-4
Cable de fibra acrílica discontinua (tn)	5.550	1.577	8,8	4.444	1.494	6,6	3.958	1.475	5,8	4.608	1.651	7,6	16	12	30
Mecha de rayón para filtro de cigarrillo (tn)	1.437	3.618	5,2	1.406	3.645	5,1	1.228	3.647	4,5	1.219	3.746	4,6	-1	3	2
Fibra discontinua de poliéster (tn)	7.500	1.145	8,6	7.369	1.070	7,9	6.547	1.069	7,0	6.580	1.125	7,4	1	5	6
Fibra acrílica discontinua (tn)	3.647	1.787	6,5	2.819	1.571	4,4	2.594	1.561	4,0	2.525	1.710	4,3	-3	10	7
Fibra artificial discontinua (tn)	819	1.869	1,5	819	1.761	1,4	727	1.710	1,2	528	1.652	0,9	-27	-3	-30
Las demás fibras sintéticas discontinuas (tn)	1.238	2.425	3,0	1.333	2.173	2,9	1.202	2.174	2,6	962	2.301	2,2	-20	6	-15
Hilo de coser de fibra sintética o artificial (tn)	327	3.457	1,1	290	3.323	1,0	241	3.184	0,8	259	3.706	1,0	8	16	25
Plaquitas y objetos similares para útiles sin montar (kgn)	-	-	1,9	11.181	160	1,8	9.355	158	1,5	31.991	63	2,0	242	-60	36
<b>Químicos preparados</b>															
Mucilagos y espesativo derivados de vegetal (tn)	859	5.328	4,6	776	4.530	3,5	665	4.395	2,9	694	4.583	3,2	4	4	9
Carbono (negro de humo) (tn)	12.306	667	8,2	13.852	646	8,9	12.126	643	7,8	13.058	729	9,5	8	13	22
Glicerol (tn)	1.578	1.219	1,9	1.284	983	1,3	1.176	989	1,2	1.452	1.114	1,6	23	13	39



IMPORTACIONES DE LOS PRINCIPALES PRODUCTOS ORDENADAS SEGÚN CLASIFICACIÓN CIU  
Enero - Octubre 2003

INDUSTRIAS QUÍMICAS Valor en millones de US\$ cif											CLAVE 350				
Principales productos	2001			2002			ENERO - OCTUBRE								
	Cantidad	Precio (US\$)	Valor	Cantidad	Precio (US\$)	Valor	2002			2003			% Var. 2003/2002		
							Cantidad	Precio (US\$)	Valor	Cantidad	Precio (US\$)	Valor	Cantidad	Precio	Valor
Suero con anticuerpos y demás fracciones de la sangre, para uso humano (kgn)	19.187	275	5,3	25.552	147	3,8	25.030	136	3,4	35.731	127	4,5	43	-7	33
Vacunas de uso humano (kgn)	58.241	205	12,0	62.191	189	11,8	61.706	188	11,6	81.694	190	15,5	32	1	33
Vacunas de uso veterinario (kgn)	92.986	105	9,7	88.501	101	9,0	76.191	101	7,7	81.309	110	8,9	7	8	16
Medicamentos de uso humano no acondicionados para la venta al por menor (kgn)	268.350	12	3,1	175.456	14	2,4	150.613	14	2,1	169.981	16	2,7	13	14	29
Medicamentos de uso veterinario (tn)	1.000	15.948	16,0	1.149	11.845	13,6	1.037	11.169	11,6	848	13.910	11,8	-18	25	2
Medicamentos de uso humano para la venta al por menor (tn)	11.054	18.339	202,7	9.853	18.618	183,4	7.795	20.139	157,0	9.739	17.071	166,3	25	-15	6
Reactivos de diagnóstico y preparaciones opacificantes (kgn)	104.450	42	4,4	73.030	50	3,7	56.811	53	3,0	42.718	70	3,0	-25	32	-1
Preparaciones químicas anticonceptivas, a base de hormonas o espermicidas (kgn)	37.331	161	6,0	46.986	167	7,9	39.326	170	6,7	29.950	199	5,9	-24	17	-11
Pintura (tn)	6.576	2.390	15,7	5.275	2.250	11,9	4.427	2.277	10,1	4.123	2.377	9,8	-7	4	-3
Barniz (tn)	2.832	2.758	7,8	2.870	2.824	8,1	2.450	2.856	7,0	2.317	2.879	6,7	-5	1	-5
Hojas para el marcado a fuego (kgn)	190.492	12	2,2	181.030	11	2,0	159.593	11	1,7	143.488	13	1,9	-10	23	11
Masilla, cemento de resina; plaste para pintura (tn)	3.139	4.356	13,7	3.179	3.616	11,5	2.872	3.578	10,3	2.109	3.839	8,1	-27	7	-21
Tinta de imprimir (tn)	3.975	4.366	17,4	4.939	6.699	33,1	4.074	6.601	26,9	4.420	6.556	29,0	9	-1	8
Tinta para escribir o dibujar y las demás tintas (kgn)	301.766	46	13,8	125.333	7	0,9	108.605	7	0,8	185.780	4	0,8	71	-44	-5
Mezcla de sustancias odoríferas del tipo utilizado en la industria alimentaria (tn)	1.733	9.944	17,2	1.824	10.048	18,3	1.505	10.158	15,3	1.636	9.735	15,9	9	-4	4
Las demás mezclas de sustancias odoríferas (kgn)	1.006.949	18	18,0	918.987	18	16,8	800.005	18	14,8	854.982	18	15,0	7	-5	1
Perfumes y agua de tocador (tn)	1.123	15.090	16,9	1.004	15.125	15,2	844	15.153	12,8	929	14.697	13,6	10	-3	7
Preparaciones para el maquillaje de los labios (kgn)	143.260	27	3,9	104.502	30	3,1	81.925	31	2,6	90.811	27	2,4	11	-14	-5
Preparaciones para el maquillaje de los ojos (kgn)	122.476	33	4,0	110.757	32	3,5	96.392	31	3,0	131.272	26	3,4	36	-17	13

IMPORTACIONES DE LOS PRINCIPALES PRODUCTOS ORDENADAS SEGÚN CLASIFICACIÓN CIU  
Enero - Octubre 2003

Principales productos	CLAVE 350			INDUSTRIAS QUÍMICAS Valor en millones de US\$ cif											
	2001			2002			ENERO - OCTUBRE								
	Cantidad	Precio (US\$)	Valor	Cantidad	Precio (US\$)	Valor	2002			2003			% Var. 2003/2002		
							Cantidad	Precio (US\$)	Valor	Cantidad	Precio (US\$)	Valor	Cantidad	Precio	Valor
Las demás preparaciones para maquillaje (tn)	2.563	9.097	23,3	3.272	6.562	21,5	2.142	8.693	18,6	2.433	8.536	20,8	14	-2	12
Champú (tn)	7.445	1.811	13,5	7.324	1.631	11,9	6.076	1.651	10,0	7.221	1.468	10,6	19	-11	6
Las demás preparaciones capilares (tn)	5.852	3.291	19,3	6.821	2.650	18,1	5.864	2.686	15,7	6.047	2.544	15,4	3	-5	-2
Dentifrico (tn)	2.609	2.957	7,7	2.826	2.537	7,2	2.329	2.619	6,1	2.593	2.632	6,8	11	1	12
Preparaciones para afeitar y demás preparaciones para el baño (tn)	3.901	3.032	11,8	4.151	2.912	12,1	3.343	2.969	9,9	3.550	2.924	10,4	6	-2	5
Desodorante (tn)	3.418	4.832	16,5	2.889	4.441	12,8	2.448	4.519	11,1	3.079	4.151	12,8	26	-8	16
Jabón de tocador (tn)	4.988	1.309	6,5	7.360	1.136	8,4	6.560	1.142	7,5	7.845	1.179	9,3	20	3	23
Los demás jabones y similares (tn)	5.333	1.000	5,3	1.098	1.493	1,6	932	1.466	1,4	1.056	1.518	1,6	13	4	17
Productos orgánicos tensoactivos, de carácter aniónico (tn)	7.628	1.202	9,2	8.204	1.176	9,6	7.019	1.143	8,0	7.079	1.172	8,3	1	3	3
Productos orgánicos tensoactivos, de carácter catiónico (tn)	1.323	2.041	2,7	1.261	2.127	2,7	1.089	2.137	2,3	859	2.169	1,9	-21	2	-20
Productos orgánicos tensoactivos, de carácter no iónico (tn)	4.892	1.558	7,6	4.478	1.543	6,9	3.804	1.537	5,8	3.527	1.648	5,8	-7	7	-1
Preparaciones tensoactivas y demás preparaciones para lavar (tn)	30.493	1.244	37,9	34.545	1.029	35,5	29.149	1.018	29,7	28.479	1.051	29,9	-2	3	1
Cera artificial y cera preparada (tn)	2.348	1.966	4,6	2.486	1.613	4,0	2.142	1.617	3,5	2.058	1.836	3,8	-4	14	9
Betún, crema y preparaciones similares para el calzado (tn)	533	3.271	1,7	418	3.726	1,6	337	3.703	1,2	413	2.999	1,2	22	-19	-1
Velas, cirios y artículos similares (tn)	1.073	1.948	2,1	1.185	1.924	2,3	908	1.797	1,6	1.116	1.979	2,2	23	10	35
Gelatina (tn)	1.504	3.560	5,4	1.651	3.657	6,0	1.306	3.658	4,8	1.468	3.409	5,0	12	-7	5
Peptonas y sus derivados; las demás materias proteicas (tn)	8.802	1.052	9,3	5.286	1.164	6,2	5.174	1.133	5,9	5.255	822	4,3	2	-27	-26
Dextrina y demás almidones y féculas modificadas (tn)	5.530	648	3,6	8.953	625	5,6	7.697	630	4,8	10.125	600	6,1	32	-5	25
Adhesivos para la venta al por menor (tn)	721	6.599	4,8	821	5.788	4,8	661	5.889	3,9	735	5.449	4,0	11	-7	3
Adhesivos a base de materia plástica o de caucho (tn)	3.861	2.514	9,7	3.820	2.417	9,2	3.279	2.415	7,9	3.561	2.461	8,8	9	2	11
Placas para rayos X (m²)	-	-	6,4	1.463	4.070	6,0	1.242	3.970	4,9	1.688	3.735	6,3	36	-6	28

IMPORTACIONES DE LOS PRINCIPALES PRODUCTOS ORDENADAS SEGÚN CLASIFICACIÓN CIIU  
Enero - Octubre 2003

INDUSTRIAS QUÍMICAS Valor en millones de US\$ cif											CLAVE 350				
Principales productos	2001			2002			ENERO - OCTUBRE								
	Cantidad	Precio (US\$)	Valor	Cantidad	Precio (US\$)	Valor	2002			2003			% Var. 2003/2002		
							Cantidad	Precio (US\$)	Valor	Cantidad	Precio (US\$)	Valor	Cantidad	Precio	Valor
Placas y películas planas, con un lado al menos superior a 255 mm (m²)	-	-	4,6	1.416	3.003	4,3	753	4.458	3,4	1.421	3.379	4,8	89	-24	43
Placas metálicas para la preparación de clisés (m²)	-	-	6,3	2.345	2.906	6,8	960	5.764	5,5	1.367	5.162	7,1	42	-10	28
Película, sin perforar, de anchura superior a 105 mm (m²)	-	-	3,5	908	3.626	3,3	767	3.439	2,6	1.535	2.127	3,3	100	-38	24
Película fotográfica en colores, de ancho superior a 16 e inferior o igual a 35 mm (metros)	-	-	8,6	11.186	679	7,6	7.607	755	5,7	21.970	247	5,4	189	-67	-6
Papel, cartón y textil, fotográficos, sensibilizados, sin impresión (tn)	1.915	5.927	11,3	2.524	4.397	11,1	2.082	4.244	8,8	2.507	3.743	9,4	20	-12	6
Productos y preparaciones químicas para uso fotográfico (tn)	1.873	6.185	11,6	1.974	5.906	11,7	1.611	5.965	9,6	1.865	5.671	10,6	16	-5	10
Aprestos y productos de acabado para la industria textil (tn)	789	2.455	1,9	1.085	2.001	2,2	913	2.035	1,9	1.409	1.798	2,5	54	-12	36
Aprestos y productos de acabado para la industria del papel (tn)	1.701	1.240	2,1	2.237	1.400	3,1	1.793	1.451	2,6	1.811	1.258	2,3	1	-13	-12
Aprestos y productos de acabado para la industria del cuero (tn)	831	1.747	1,5	762	1.748	1,3	715	1.733	1,2	676	1.726	1,2	-5	0	-6
Aditivo para aceite lubricante, que contengan aceite de petróleo (tn)	7.038	1.986	14,0	7.097	1.844	13,1	6.051	1.912	11,6	6.798	1.852	12,6	12	-3	9
Preparaciones antioxidantes y demás estabilizantes compuesto para caucho a plástico (tn)	1.791	2.584	4,6	1.928	2.497	4,8	1.563	2.531	4,0	1.705	2.462	4,2	9	-3	6
Disolvente y diluyente orgánicos compuestos (tn)	494	5.056	2,5	349	4.694	1,6	277	4.930	1,4	293	4.992	1,5	6	1	7
Iniciadores y aceleradores de reacción y preparaciones catalíticas (tn)	2.341	5.067	11,9	3.574	5.462	19,5	3.162	5.855	18,5	1.935	4.894	9,5	-39	-16	-49
Líquido para frenos hidráulicos y similares (tn)	1.041	1.925	2,0	1.035	1.794	1,9	905	1.783	1,6	1.046	1.711	1,8	16	-4	11
Preparaciones anticongelantes (tn)	2.010	1.004	2,0	1.994	938	1,9	1.589	891	1,4	1.792	1.152	2,1	13	29	46
Reactivo de diagnóstico o de laboratorio sobre cualquier soporte (kg)	737.837	32	23,4	788.231	32	25,1	663.502	31	20,8	590.868	39	23,2	-11	26	12
Productos para la corrección de escritos (tn)	147	10.789	1,6	119	9.029	1,1	91	8.396	0,8	85	7.868	0,7	-7	-6	-13

IMPORTACIONES DE LOS PRINCIPALES PRODUCTOS ORDENADAS SEGÚN CLASIFICACIÓN CIU  
Enero - Octubre 2003

Principales productos	CLAVE 350			INDUSTRIAS QUÍMICAS Valor en millones de US\$ cif											
	2001			2002			ENERO - OCTUBRE						% Var. 2003/2002		
	Cantidad	Precio (US\$)	Valor	Cantidad	Precio (US\$)	Valor	2002			2003			Cantidad	Precio	Valor
							Cantidad	Precio (US\$)	Valor	Cantidad	Precio (US\$)	Valor			
Preparaciones para concentrar mineral (tn)	10.174	2.889	29,4	9.586	3.141	30,1	8.360	3.154	26,4	8.091	3.216	26,0	-3	2	-1
Goma base para fabricación de chicles (tn)	989	1.810	1,8	1.314	1.928	2,5	1.067	1.899	2,0	924	2.171	2,0	-13	14	-1
Productos residuales de la industria química (tn)	12.540	2.511	31,5	10.362	2.384	24,7	8.731	2.411	21,1	9.438	2.305	21,8	8	-4	3
Cinta magnética (miles de unidades)	18.121	697	12,6	14.034	749	10,5	11.940	750	9,0	10.275	848	8,7	-14	13	-3
Discos magnéticos (miles de unidades)	26.209	330	8,7	48.624	198	9,6	38.136	215	8,2	42.973	203	8,7	13	-6	6
Los demás soportes magnéticos (miles de unidades)	20.494	245	5,0	27.604	181	5,0	22.871	185	4,2	30.913	192	5,9	35	4	40
<b>Petróleo y derivados</b>															
Coque metalúrgico de hulla (tn)	40.581	89	3,6	9.170	106	1,0	9.148	106	1,0	38.688	126	4,9	323	19	403
Éteres de petróleo (nafta solvente, bencina de extracción) (tn)	3.170	372	1,2	1.997	462	0,9	1.842	464	0,9	1.507	469	0,7	-18	1	-17
Gasolina para motor de vehículo terrestre (tn)	349.412	282	98,4	470.380	270	126,8	408.705	266	108,9	402.784	329	132,5	-1	23	22
Combustible para motor a reacción (tn)	688	284	0,2	22.862	255	5,8	22.861	255	5,8	15.843	276	4,4	-31	8	-25
Queroseno (tn)	9.625	512	4,9	176	774	0,1	-	-	0,0	-	-	-	-	-	-
Espíritu de petróleo (tn)	4.616	397	1,8	1.338	287	0,4	1.241	284	0,4	5.345	382	2,0	331	34	478
Gas oil y diésel oil (petróleo diésel) (tn)	433.621	274	118,9	562.276	247	138,8	515.348	245	126,0	593.862	295	175,3	15	21	39
Aceite combustible residual pesado (fuel oil) (tn)	218.324	130	28,3	212.316	132	28,0	168.247	133	22,4	77.289	188	14,5	-54	41	-35
Aceite básico para fabricar aceite lubricante (tn)	97.924	432	42,3	88.274	383	33,8	79.999	382	30,5	78.328	449	35,2	-2	18	15
Aceite blanco de uso farmacéutico (tn)	2.468	800	2,0	1.835	779	1,4	1.699	781	1,3	1.642	794	1,3	-3	2	-2
Aceite lubricante terminado (tn)	16.747	1.145	19,2	15.550	1.201	18,7	13.075	1.207	15,8	19.191	1.074	20,6	47	-11	31
Grasa lubricante (tn)	2.664	2.038	5,4	1.882	2.735	5,1	1.588	2.751	4,4	1.901	2.467	4,7	20	-10	7
Aceite aislante para uso eléctrico (tn)	2.159	706	1,5	1.873	681	1,3	1.512	681	1,0	2.372	888	2,1	57	30	104
Los demás aceites destilados de petróleo (tn)	52.308	308	16,1	63.430	258	16,3	49.539	255	12,6	33.674	373	12,6	-32	46	-1
Gas propano, licuado (tn)	437.332	278	121,7	465.499	227	105,7	397.496	222	88,1	390.012	304	118,7	-2	37	35

IMPORTACIONES DE LOS PRINCIPALES PRODUCTOS ORDENADAS SEGÚN CLASIFICACIÓN CIIU  
Enero - Octubre 2003

INDUSTRIAS QUÍMICAS Valor en millones de US\$ cif										CLAVE 350					
Principales productos	2001			2002			ENERO - OCTUBRE								
	Cantidad	Precio (US\$)	Valor	Cantidad	Precio (US\$)	Valor	2002			2003			% Var. 2003/2002		
							Cantidad	Precio (US\$)	Valor	Cantidad	Precio (US\$)	Valor	Cantidad	Precio	Valor
Gas butano, licuado (tn)	35.610	225	8,0	52.439	174	9,1	42.625	162	6,9	49.934	286	14,3	17	76	106
Los demás gases licuados (tn)	56.400	289	16,3	70.361	190	13,4	65.574	183	12,0	22.911	329	7,5	-65	79	-37
Parafina sólida (tn)	10.771	679	7,3	12.446	629	7,8	10.436	637	6,7	10.413	597	6,2	0	-6	-7
Cera de petróleo (tn)	2.232	945	2,1	1.604	1.028	1,6	1.122	1.127	1,3	1.492	1.047	1,6	33	-7	24
Coque de petróleo (tn)	21.153	151	3,2	183.741	37	6,8	177.235	35	6,1	243.505	43	10,4	37	23	70
Mezcla bituminosa de asfalto, de betún natural (tn)	160.091	134	21,4	72.700	150	10,9	68.082	151	10,3	64.684	157	10,2	-5	4	-1
Preparaciones lubricantes, que contengan superior o igual a 70% aceite de petróleo (tn)	4.254	2.065	8,8	4.024	2.038	8,2	3.340	2.013	6,7	4.500	2.199	9,9	35	9	47
<b>Caucho</b>															
Caucho mezclado sin vulcanizar, en formas primarias (tn)	2.771	1.775	4,9	2.426	1.591	3,9	2.140	1.572	3,4	2.661	1.648	4,4	24	5	30
Placas, hojas y bandas de caucho no celular, vulcanizado sin endurecer (tn)	494	5.987	3,0	489	5.539	2,7	419	5.386	2,3	534	4.937	2,6	27	-8	17
Tubos de caucho vulcanizado sin endurecer (tn)	1.517	7.077	10,7	1.569	6.980	11,0	1.249	7.251	9,1	1.791	5.860	10,5	43	-19	16
Correas transportadoras, de caucho vulcanizado (tn)	-	-	14,1	3.941	3.359	13,2	3.419	3.262	11,2	2.871	3.358	9,6	-16	3	-14
Correas de transmisión, de caucho vulcanizado (tn)	-	-	8,3	637	11.407	7,3	547	11.388	6,2	550	12.207	6,7	0	7	8
Neumáticos de automóviles, nuevos de caucho (unidades)	684.852	22	15,1	753.668	21	16,0	657.701	21	14,0	649.453	21	13,5	-1	-3	-4
Neumáticos para autobús y camión, nuevos de caucho (unidades)	364.779	130	47,5	363.753	124	45,2	313.579	126	39,5	370.084	118	43,6	18	-7	10
Neumáticos de bicicleta, nuevos de caucho (miles de unidades)	1.744	1.280	2,2	1.409	1.400	2,0	1.200	1.367	1,6	1.234	1.208	1,5	3	-12	-9
Neumáticos para vehículo todo terreno, nuevos de caucho (unidades)	51.395	1.605	82,5	45.027	1.593	71,7	37.963	1.556	59,1	46.649	1.347	62,8	23	-13	6
Los demás neumáticos, nuevos de caucho (unidades)	524.746	28	14,4	522.057	31	16,0	436.879	31	13,7	422.648	30	12,7	-3	-5	-8
Protectores, bandajes y bandas de rodadura, de caucho (tn)	-	-	8,6	3.945	2.111	8,3	3.206	2.125	6,8	3.559	2.138	7,6	11	1	12

IMPORTACIONES DE LOS PRINCIPALES PRODUCTOS ORDENADAS SEGÚN CLASIFICACIÓN CIU  
Enero - Octubre 2003

Principales productos	CLAVE 350			INDUSTRIAS QUÍMICAS Valor en millones de US\$ cif											
	2001			2002			ENERO - OCTUBRE						% Var. 2003/2002		
	Cantidad	Precio (US\$)	Valor	Cantidad	Precio (US\$)	Valor	2002			2003			Cantidad	Precio	Valor
							Cantidad	Precio (US\$)	Valor	Cantidad	Precio (US\$)	Valor			
Cámaras de caucho para neumáticos, de automóvil, autobús o camión (miles de unidades)	468	5.442	2,5	450	4.601	2,1	398	4.444	1,8	326	5.148	1,7	-18	16	-5
Las demás cámaras de caucho para neumático (miles de unidades)	2.153	769	1,7	1.917	802	1,5	1.517	846	1,3	1.664	701	1,2	10	-17	-9
Artículos de higiene o de farmacia, de caucho vulcanizado sin endurecer (tn)	-	-	1,8	305	6.204	1,9	299	5.819	1,7	447	4.894	2,2	50	-16	26
Guantes de caucho vulcanizado sin endurecer (tn)	-	-	7,7	2.647	3.005	8,0	2.219	3.011	6,7	2.221	3.284	7,3	0	9	9
Artículos para uso técnico, de caucho vulcanizado sin endurecer (tn)	-	-	7,1	655	12.941	8,5	565	13.109	7,4	622	11.972	7,4	10	-9	1
Juntas o empaquetaduras, de caucho vulcanizado sin endurecer (tn)	-	-	4,1	260	18.384	4,8	211	18.470	3,9	321	15.425	5,0	52	-16	27
Las demás manufacturas, de caucho vulcanizado sin endurecer (tn)	-	-	5,3	1.492	4.668	7,0	1.145	4.895	5,6	1.571	3.990	6,3	37	-18	12
Calzado deportivo, con suela y parte superior de caucho o plástico (miles de pares)	545	6.716	3,7	1.336	8.724	11,7	1.173	9.052	10,6	1.920	9.549	18,3	64	5	73
Calzado que cubre el tobillo, con suela y parte superior de caucho o plástico (miles de pares)	860	7.165	6,2	999	6.646	6,6	963	6.664	6,4	1.178	7.322	8,6	22	10	34
Los demás calzados con suela y parte superior de caucho o plástico (miles de pares)	12.383	3.569	44,2	12.731	3.199	40,7	9.969	3.487	34,8	10.209	3.445	35,2	2	-1	1
Calzado deportivo, con suela de caucho o plástico y parte superior de material textil (miles de pares)	786	11.468	9,0	918	7.166	6,6	837	7.270	6,1	703	9.043	6,4	-16	24	4
Los demás calzados con suela de caucho o de plástico (miles de pares)	4.674	2.470	11,5	5.534	2.671	14,8	4.826	2.719	13,1	5.231	2.506	13,1	8	-8	0
Suelas y tacones, de caucho o de plástico (miles de pares)	921	5.963	5,5	679	6.394	4,3	582	6.423	3,7	426	6.400	2,7	-27	0	-27
<b>Plásticos</b>															
Monofilamento, barras, varillas y perfiles, de plástico (miles de pares)	887	4.039	3,6	1.225	3.289	4,0	1.089	3.190	3,5	2.058	2.672	5,5	89	-16	58
Tripa artificial de celulosa regenerada (celofán) (tn)	-	-	5,4	608	9.293	5,6	527	9.284	4,9	574	8.882	5,1	9	-4	4
Tubos rígidos de plástico (tn)	-	-	7,5	3.304	2.625	8,7	2.849	2.755	7,9	1.582	2.042	3,2	-44	-26	-59

IMPORTACIONES DE LOS PRINCIPALES PRODUCTOS ORDENADAS SEGÚN CLASIFICACIÓN CIIU  
Enero - Octubre 2003

INDUSTRIAS QUÍMICAS Valor en millones de US\$ cif												CLAVE 350			
Principales productos	2001			2002			ENERO - OCTUBRE								
	Cantidad	Precio (US\$)	Valor	Cantidad	Precio (US\$)	Valor	2002			2003			% Var. 2003/2002		
							Cantidad	Precio (US\$)	Valor	Cantidad	Precio (US\$)	Valor	Cantidad	Precio	Valor
Tubos flexibles de materia plástica artificial (tn)	-	-	11,8	2.477	4.391	10,9	2.083	4.453	9,3	2.116	4.379	9,3	2	-2	0
Accesorios de materia plástica artificial para tubería (tn)	-	-	6,0	1.027	5.385	5,5	843	5.529	4,7	850	6.063	5,2	1	10	11
Revestimientos de PVC para muros y pisos (tn)	4.293	1.190	5,1	3.589	1.180	4,2	3.266	1.157	3,8	2.469	1.192	2,9	-24	3	-22
Placas, hojas, bandas y demás formas planas, autoadhesivas, de plástico (tn)	6.794	4.071	27,7	6.776	3.901	26,4	5.788	3.880	22,5	6.601	3.601	23,8	14	-7	6
Placas, hojas, película y similares, de polímeros de etileno (tn)	10.737	1.923	20,6	12.426	1.509	18,8	10.283	1.535	15,8	8.153	1.632	13,3	-21	6	-16
Placas, hojas, película y similares, de propileno (tn)	4.430	2.098	9,3	7.830	1.482	11,6	7.145	1.437	10,3	3.713	2.037	7,6	-48	42	-26
Placas, hojas, película, bandas y láminas de PVC (tn)	6.917	2.452	17,0	9.010	2.081	18,7	7.517	2.111	15,9	6.760	2.150	14,5	-10	2	-8
Placas, hojas, película y similares, de polímero acrílico (tn)	970	2.653	2,6	975	2.340	2,3	905	2.329	2,1	928	2.327	2,2	3	0	2
Placas, hojas, película y similares, de policarbonato (tn)	431	5.266	2,3	590	4.486	2,6	514	4.629	2,4	940	4.189	3,9	83	-10	65
Placas, hojas, película y similares, de politereftalato de etileno (tn)	1.706	2.895	4,9	1.912	2.910	5,6	1.642	2.950	4,8	1.888	3.056	5,8	15	4	19
Placas, hojas, película y similares, de poliéster (tn)	960	4.334	4,2	968	3.852	3,7	818	3.991	3,3	745	4.122	3,1	-9	3	-6
Las demás placas, láminas, hojas y tiras de plástico (tn)	7.001	3.353	23,5	8.866	3.125	27,7	7.530	3.133	23,6	6.933	3.259	22,6	-8	4	-4
Cajas, jaulas y artículos similares, de plástico (tn)	-	-	7,1	3.543	1.856	6,6	2.650	1.818	4,8	3.060	1.723	5,3	15	-5	9
Sacos, bolsas y cucuruchos, de polímero de etileno (tn)	-	-	10,0	2.558	4.916	12,6	1.829	4.990	9,1	2.324	5.317	12,4	27	7	35
Sacos, bolsas y cucuruchos, de los demás plásticos (tn)	-	-	6,0	2.074	2.828	5,9	1.881	2.678	5,0	1.603	4.443	7,1	-15	66	41
Bombonas, botellas, frascos y artículos similares, de plástico (tn)	-	-	16,1	6.374	1.879	12,0	5.195	1.910	9,9	5.467	1.889	10,3	5	-1	4
Tapones, tapas, cápsulas y demás dispositivos de cierre, de plástico (tn)	-	-	21,9	3.027	4.792	14,5	2.494	4.566	11,4	3.628	3.766	13,7	45	-18	20

IMPORTACIONES DE LOS PRINCIPALES PRODUCTOS ORDENADAS SEGÚN CLASIFICACIÓN CIU  
Enero - Octubre 2003

Principales productos	CLAVE 350			INDUSTRIAS QUÍMICAS Valor en millones de US\$ cif											
	2001			2002			ENERO - OCTUBRE								
							2002			2003			% Var. 2003/2002		
	Cantidad	Precio (US\$)	Valor	Cantidad	Precio (US\$)	Valor	Cantidad	Precio (US\$)	Valor	Cantidad	Precio (US\$)	Valor	Cantidad	Precio	Valor
Los demás artículos para el transporte o envasado, de plástico (tn)	-	-	8,6	2.825	4.659	13,2	2.162	4.791	10,4	3.752	4.146	15,6	74	-13	50
Vajillas y demás artículos para el servicio de mesa, de plástico (tn)	-	-	11,9	3.949	2.935	11,6	3.186	2.985	9,5	3.731	2.459	9,2	17	-18	-4
Los demás artículos de uso doméstico, de plástico (tn)	-	-	5,9	1.443	4.167	6,0	1.174	4.248	5,0	2.045	3.798	7,8	74	-11	56
Artículos para construcción, de plástico (tn)	-	-	6,1	1.761	3.155	5,6	1.560	3.135	4,9	1.820	3.082	5,6	17	-2	15
Aisladores eléctricos de materia plástica (tn)	-	-	2,9	336	9.294	3,1	310	9.025	2,8	402	10.461	4,2	30	16	50
Muebles de plástico (tn)	-	-	3,7	837	2.698	2,3	726	2.812	2,0	616	2.534	1,6	-15	-10	-23
Las demás manufacturas de plástico (tn)	-	-	49,2	10.907	4.479	48,9	8.949	4.547	40,7	9.972	4.224	42,1	11	-7	4
RESTANTES			172,4			173,6			144,9			177,4			
TOTAL AGREGACIÓN MAYOR			3.387,9			3.204,2			2.748,8			3.081,1			



INDUSTRIAS DE PRODUCTOS MINERALES NO METÁLICOS												CLAVE 360			
Valor en millones de US\$ cif															
Principales productos	2001			2002			ENERO - OCTUBRE								
	Cantidad	Precio (US\$)	Valor	Cantidad	Precio (US\$)	Valor	2002			2003			% Var. 2003/2002		
							Cantidad	Precio (US\$)	Valor	Cantidad	Precio (US\$)	Valor	Cantidad	Precio	Valor
<b>Cerámicos</b>															
Ladrillos y piezas cerámicas de construcción (tn)	10.999	897	9,9	12.643	925	11,7	10.571	933	9,9	12.976	1.158	15,0	23	24	52
Retortas, crisoles, mufas y demás artículos cerámicos refractarios (tn)	-	-	6,3	695	6.517	4,5	595	6.437	3,8	965	4.616	4,5	62	-28	16
Baldosas y similares, sin barniz, de cerámica (miles de m²)	285	10.650	3,0	332	9.416	3,1	251	9.504	2,4	369	9.688	3,6	47	2	49
Baldosas y cerámicas para pavimentación (m²)	7.359	4.040	29,7	10.560	3.263	34,5	8.875	3.231	28,7	8.741	3.041	26,6	-2	-6	-7
Artículos para uso técnico, de cerámica (tn)	-	-	1,9	455	5.521	2,5	417	5.114	2,1	355	6.716	2,4	-15	31	12
Fregaderos, lavabos, inodoros, bañeras y aparatos fijos, de cerámica (miles de unidades)	287	21.001	6,0	286	20.126	5,8	235	19.862	4,7	262	17.065	4,5	11	-14	-5
Artículos de uso doméstico o de tocador de porcelana (tn)	-	-	7,7	6.753	885	6,0	5.661	864	4,9	6.405	786	5,0	13	-9	3
Artículos de uso doméstico o de tocador de cerámica (tn)	-	-	9,8	8.696	1.061	9,2	6.954	1.045	7,3	8.826	980	8,7	27	-6	19
Estatuillas y demás objetos de cerámica (tn)	-	-	4,7	2.216	1.811	4,0	1.686	1.855	3,1	1.576	1.622	2,6	-7	-13	-18
Aisladores eléctricos de vidrio, cerámica o similares (tn)	-	-	2,8	1.972	2.227	4,4	1.709	2.133	3,6	1.043	2.434	2,5	-39	14	-30
<b>Vidrio</b>															
Vidrio en bolas, barras, varillas o tubos sin trabajar (tn)	1.323	1.999	2,6	1.032	2.058	2,1	904	2.092	1,9	939	2.063	1,9	4	-1	3
Placas y hojas, sin armar, de vidrio colado o laminado (m²)	-	-	1,4	496	2.851	1,4	446	2.832	1,3	426	2.743	1,2	-5	-3	-8
Vidrio flotado, desbastado o pulido, en placas u hojas (m²)	-	-	10,5	3.717	2.671	9,9	3.348	2.594	8,7	3.459	2.726	9,4	3	5	9
Vidrio de seguridad templado y contraplacado	-	-	5,3	-	-	5,8	-	-	5,2	-	-	4,5	-	-	-13
Espejos retrovisores para vehículo (tn)	-	-	2,4	224	10.524	2,4	196	10.365	2,0	252	7.843	2,0	29	-24	-3
Los demás espejos de vidrio (tn)	-	-	2,5	1.768	1.153	2,0	1.615	1.110	1,8	1.153	1.223	1,4	-29	10	-21
Botellas de vidrio para bebidas (tn)	19.065	372	7,1	7.492	447	3,3	4.097	452	1,9	13.759	364	5,0	236	-20	170

IMPORTACIONES DE LOS PRINCIPALES PRODUCTOS ORDENADAS SEGÚN CLASIFICACIÓN CIU  
Enero - Octubre 2003

Principales productos	CLAVE 360			INDUSTRIAS DE PRODUCTOS MINERALES NO METÁLICOS Valor en millones de US\$ cif											
	2001			2002			ENERO - OCTUBRE						% Var. 2003/2002		
	Cantidad	Precio (US\$)	Valor	Cantidad	Precio (US\$)	Valor	2002			2003			Cantidad	Precio	Valor
							Cantidad	Precio (US\$)	Valor	Cantidad	Precio (US\$)	Valor			
Frascos de vidrio (tn)	1.585	1.601	2,5	1.325	1.804	2,4	1.188	1.765	2,1	2.089	1.583	3,3	76	-10	58
Objetos de cristal para el servicio de mesa o de cocina (tn)	625	3.914	2,4	405	4.294	1,7	353	4.045	1,4	449	2.959	1,3	27	-27	-7
Objetos de vidrio para el servicio de mesa o de cocina (tn)	14.883	1.213	18,1	14.074	1.124	15,8	11.446	1.116	12,8	12.824	1.281	16,4	12	15	29
Artículos de vidrio y sus manufacturas (tn)	1.930	2.086	4,0	1.790	1.740	3,1	1.312	1.899	2,5	1.349	2.448	3,3	3	29	33
Fibra de vidrio y sus manufacturas (tn)	3.571	2.301	8,2	3.985	1.969	7,8	3.141	2.018	6,3	3.493	1.980	6,9	11	-2	9
<b>Otros productos minerales no metálicos</b>															
Laminadores de metal y sus cilindros (unidades)	1.039	4.689	4,9	418	5.708	2,4	325	4.810	1,6	464	5.939	2,8	43	23	76
Cal viva (tn)	92.431	93	8,6	113.326	82	9,3	90.386	84	7,6	123.698	75	9,3	37	-11	22
Cemento sin pulverizar (clínquer) (tn)	403.068	30	11,9	298.779	29	8,7	230.007	29	6,7	140.043	33	4,6	-39	14	-31
Cemento Portland (tn)	117.231	53	6,3	162.320	68	11,1	132.251	69	9,1	189.892	73	13,8	44	5	51
Cemento, mortero y hormigón refractarios (tn)	8.404	658	5,5	6.020	746	4,5	4.609	779	3,6	7.455	728	5,4	62	-6	51
Pavimentos de piedra natural y sus manufacturas (tn)	8.693	613	5,3	7.519	560	4,2	6.424	554	3,6	7.477	521	3,9	16	-6	9
Muelas para moler o desfibrar y artículos similares (tn)	2.506	4.668	11,7	2.395	4.872	11,7	2.088	4.717	9,8	1.995	4.932	9,8	-4	5	0
Abrasivos naturales o artificiales con soporte textil u otra (tn)	847	6.486	5,5	1.003	6.036	6,1	840	5.897	5,0	894	6.273	5,6	6	6	13
Lana de escoria de roca y minerales similares (tn)	4.494	996	4,5	4.565	1.065	4,9	3.757	1.025	3,9	3.577	990	3,5	-5	-3	-8
Manufacturas de cemento, yeso, asfalto o similares (tn)	19.928	364	7,2	35.120	241	8,5	29.006	249	7,2	38.406	206	7,9	32	-17	10
Guarniciones para frenos, embragues o de órganos de fricción (tn)	952	2.677	2,5	984	2.410	2,4	861	2.388	2,1	1.062	2.098	2,2	23	-12	8
RESTANTES			90,2			11,2			10,2			8,8			
TOTAL AGREGACIÓN MAYOR			244,1			228,4			188,6			209,7			

IMPORTACIONES DE LOS PRINCIPALES PRODUCTOS ORDENADAS SEGÚN CLASIFICACIÓN CIIU  
Enero - Octubre 2003

INDUSTRIAS METÁLICAS BÁSICAS Valor en millones de US\$ cif												CLAVE 370			
Principales productos	2001			2002			ENERO - OCTUBRE								
	Cantidad	Precio (US\$)	Valor	Cantidad	Precio (US\$)	Valor	2002			2003			% Var. 2003/2002		
							Cantidad	Precio (US\$)	Valor	Cantidad	Precio (US\$)	Valor	Cantidad	Precio	Valor
<b>Hierro y acero</b>															
Ferromanganeso (tn)	5.495	761	4,2	9.783	530	5,2	8.038	528	4,2	7.993	622	5,0	-1	18	17
Ferrosilicio (tn)	6.954	624	4,3	2.663	618	1,6	2.225	624	1,4	5.507	590	3,2	147	-6	134
Ferro-silicio-manganeso (tn)	3.830	504	1,9	3.698	494	1,8	3.170	493	1,6	4.157	496	2,1	31	1	32
Ferrocromo (tn)	2.555	660	1,7	2.498	639	1,6	1.762	651	1,1	1.626	748	1,2	-8	15	6
Las demás ferroaleaciones (tn)	1.329	1.444	1,9	1.074	1.547	1,7	820	1.616	1,3	831	1.672	1,4	1	3	5
Granallas y polvo de fundición, de hierro o acero (tn)	1.971	711	1,4	2.407	589	1,4	2.187	593	1,3	1.484	561	0,8	-32	-5	-36
Planchas de acero sin alear laminadas en caliente (tn)	227.837	269	61,4	236.324	247	58,3	213.476	240	51,2	210.464	331	69,7	-1	38	36
Planchas de acero sin alear, laminadas en frío (tn)	26.632	364	9,7	17.090	379	6,5	14.455	368	5,3	20.472	446	9,1	42	21	72
Productos laminados de acero sin alea, chapados o revestidos (tn)	101.779	557	56,7	110.967	517	57,4	99.449	509	50,6	89.325	623	55,7	-10	22	10
Flejes de acero sin alear, sin chapar, ni revestir (tn)	40.829	324	13,2	29.122	337	9,8	27.868	332	9,2	12.199	457	5,6	-56	38	-40
Productos laminados planos de acero sin alear, chapados o revestidos (tn)	8.691	684	5,9	21.173	558	11,8	16.785	568	9,5	14.484	609	8,8	-14	7	-8
Alambrón de acero sin alear (tn)	46.946	269	12,6	36.038	243	8,8	34.339	242	8,3	19.460	300	5,8	-43	24	-30
Barras de acero sin alear (tn)	50.592	306	15,5	43.515	316	13,8	37.515	306	11,5	39.076	383	15,0	4	25	30
Perfiles de acero sin alear (tn)	22.309	313	7,0	26.055	285	7,4	22.446	279	6,3	19.657	340	6,7	-12	22	7
Acero inoxidable (tn)	16.327	1.936	31,6	17.134	1.700	29,1	13.405	1.644	22,0	19.602	1.857	36,4	46	13	65
Planchas de acero aleado (tn)	22.165	635	14,1	15.805	656	10,4	14.540	644	9,4	13.451	706	9,5	-7	10	1
Flejes de acero aleado (tn)	1.923	1.454	2,8	1.611	1.809	2,9	1.215	1.857	2,3	1.217	1.551	1,9	0	-16	-16
Barras de acero aleado (tn)	159.751	363	57,9	173.721	350	60,8	136.503	353	48,2	111.349	365	40,7	-18	3	-16
Carriles (rieles) de acero (tn)	4.058	559	2,3	4.066	518	2,1	2.542	655	1,7	12.768	376	4,8	402	-43	189
Los demás elementos para vía férrea (tn)	634	2.218	1,4	878	3.300	2,9	727	2.682	2,0	1.451	4.291	6,2	100	60	219
Tubos de acero (tn)	44.536	1.185	52,8	64.993	833	54,2	49.154	841	41,3	51.969	861	44,8	6	2	8
Accesorios de acero para tubería (tn)	4.220	4.415	18,6	5.359	3.686	19,8	4.458	3.659	16,3	4.060	4.143	16,8	-9	13	3

IMPORTACIONES DE LOS PRINCIPALES PRODUCTOS ORDENADAS SEGÚN CLASIFICACIÓN CIU  
Enero - Octubre 2003

Principales productos	CLAVE 370			INDUSTRIAS METÁLICAS BÁSICAS Valor en millones de US\$ cif											
	2001			2002			ENERO - OCTUBRE								
	Cantidad	Precio (US\$)	Valor	Cantidad	Precio (US\$)	Valor	2002			2003			% Var. 2003/2002		
							Cantidad	Precio (US\$)	Valor	Cantidad	Precio (US\$)	Valor	Cantidad	Precio	Valor
Bolas de acero y artículos similares para molinos (tn)	20.833	479	10,0	9.941	530	5,3	9.398	522	4,9	6.675	553	3,7	-29	6	-25
Las demás manufacturas moldeadas de fundición, de hierro o acero (tn)	2.779	2.182	6,1	2.279	1.948	4,4	2.005	1.807	3,6	1.671	2.012	3,4	-17	11	-7
<b>Metales no ferrosos</b>															
Hidróxido de aluminio (tn)	6.896	202	1,4	1.371	527	0,7	544	660	0,4	5.803	237	1,4	966	-64	283
Desperdicios y desechos de cobre (tn)	-	-	2,0	1.464	1.003	1,5	1.373	1.014	1,4	1.017	1.233	1,3	-26	22	-10
Barras, perfiles, tubos y similares, de cobre (tn)	876	4.168	3,7	1.151	4.645	5,3	989	4.080	4,0	1.808	3.225	5,8	83	-21	45
Chapas y tiras de aleaciones de cobre (tn)	701	2.682	1,9	120	3.024	0,4	103	3.073	0,3	232	2.513	0,6	126	-18	84
Tubos de cobre (tn)	1.494	3.118	4,7	992	3.151	3,1	877	3.233	2,8	477	3.277	1,6	-46	1	-45
Accesorios de tubería de aleaciones de cobre (tn)	750	4.557	3,4	505	5.472	2,8	450	5.286	2,4	574	5.598	3,2	28	6	35
Níquel en bruto (tn)	-	-	3,1	112	7.521	0,8	112	7.445	0,8	145	8.566	1,2	30	15	49
Aluminio en bruto (tn)	-	-	28,2	17.716	1.520	26,9	14.860	1.523	22,6	13.950	1.571	21,9	-6	3	-3
Barras y perfiles de aluminio (tn)	3.494	3.288	11,5	4.249	2.901	12,3	3.780	2.859	10,8	2.973	2.881	8,6	-21	1	-21
Hojas gruesas de aluminio (tn)	5.428	3.120	16,9	5.124	2.665	13,7	3.978	2.730	10,9	4.699	2.493	11,7	18	-9	8
Hojas delgadas de aluminio (tn)	4.986	4.046	20,2	5.115	3.720	19,0	4.464	3.698	16,5	4.491	3.943	17,7	1	7	7
Tubos y sus accesorios, de aluminio (tn)	1.139	4.280	4,9	278	5.651	1,6	263	5.401	1,4	239	5.614	1,3	-9	4	-5
Plomo en bruto refinado (tn)	-	-	2,8	2.014	638	1,3	1.802	655	1,2	2.289	464	1,1	27	-29	-10
Zinc en bruto (tn)	-	-	12,3	10.681	863	9,2	8.633	868	7,5	9.038	883	8,0	5	2	7
Estaño sin alear en bruto (tn)	-	-	3,5	531	4.239	2,3	471	4.209	2,0	514	4.882	2,5	9	16	26
RESTANTES			15,2			17,1			15,3			19,3			
TOTAL AGREGACIÓN MAYOR			521,9			490,1			409,3			457,2			

IMPORTACIONES DE LOS PRINCIPALES PRODUCTOS ORDENADAS SEGÚN CLASIFICACIÓN CIIU  
Enero - Octubre 2003

INDUSTRIAS DE PRODUCTOS METÁLICOS, MAQUINARIA, EQUIPOS												CLAVE 380			
Valor en millones de US\$ cif															
Principales productos	2001			2002			ENERO - OCTUBRE								
	Cantidad	Precio (US\$)	Valor	Cantidad	Precio (US\$)	Valor	2002			2003			% Var. 2003/2002		
							Cantidad	Precio (US\$)	Valor	Cantidad	Precio (US\$)	Valor	Cantidad	Precio (US\$)	Valor
<b>Productos metálicos</b>															
Alambre de hierro o acero sin alear (tn)	16.604	583	9,7	10.926	627	6,9	8.809	638	5,6	11.251	625	7,0	28	-2	25
Construcciones y sus partes de hierro o acero (tn)	25.478	1.389	35,4	28.358	1.272	36,1	24.355	1.241	30,2	12.716	1.795	22,8	-48	45	-25
Barriles, tambores, bidones y demás recipientes de hierro o acero (tn)	-	-	10,9	3.046	2.719	8,3	2.331	2.182	5,1	2.782	3.084	8,6	19	41	69
Recipientes para gas comprimido o licuado, de hierro o acero (tn)	-	-	8,2	2.637	2.603	6,9	1.938	2.632	5,1	3.513	1.633	5,7	81	-38	1
Gaviones, mallas y artículos similares, de hierro o acero (tn)	14.907	1.106	16,5	11.442	1.334	15,3	9.826	1.364	13,4	10.201	1.325	13,5	4	-3	1
Cadenas y sus partes, de hierro o acero (tn)	3.975	3.064	12,2	3.721	3.321	12,4	3.077	3.380	10,4	4.162	2.992	12,5	35	-11	20
Puntas, clavos, grapas y artículos similares, de hierro o acero (tn)	4.229	1.177	5,0	2.706	1.435	3,9	2.288	1.442	3,3	2.077	1.608	3,3	-9	12	1
Pernos, tuercas y artículos similares, de hierro o acero (tn)	9.077	2.848	25,8	9.560	2.667	25,5	7.942	2.624	20,8	7.879	3.143	24,8	-1	20	19
Muelles, ballestas y sus hojas, de hierro o acero (tn)	1.550	2.642	4,1	1.951	2.298	4,5	1.717	2.274	3,9	1.220	2.934	3,6	-29	29	-8
Radiadores y sus partes, de fundición, de hierro o acero (tn)	-	-	2,3	1.357	1.470	2,0	1.197	1.445	1,7	1.412	1.578	2,2	18	9	29
Artículos para uso doméstico, de hierro o acero (tn)	3.083	3.843	11,8	4.705	3.753	17,7	3.728	3.627	13,5	3.282	3.661	12,0	-12	1	-11
Artículos de higiene o tocador, de hierro o acero (tn)	3.048	2.551	7,8	3.703	2.420	9,0	3.135	2.375	7,4	3.247	2.400	7,8	4	1	5
Las demás manufacturas de hierro o de acero (tn)	4.200	3.450	14,5	4.679	3.773	17,7	3.759	3.892	14,6	4.695	3.476	16,3	25	-11	12
Construcciones y sus partes de aluminio (tn)	812	6.010	4,9	548	5.641	3,1	444	5.582	2,5	1.186	3.765	4,5	167	-33	80
Envases de aluminio (tn)	-	-	50,8	13.837	3.464	47,9	11.750	3.472	40,8	12.049	2.933	35,3	3	-16	-13
Cable desnudo de aluminio (tn)	3.921	2.259	8,9	7.566	2.156	16,3	6.283	2.153	13,5	2.722	2.231	6,1	-57	4	-55
Artículos de uso doméstico y sus partes, de aluminio (tn)	543	6.077	3,3	527	5.655	3,0	423	5.759	2,4	713	5.010	3,6	69	-13	47
Las demás manufacturas de aluminio (tn)	1.696	5.224	8,9	1.703	4.566	7,8	1.422	4.693	6,7	1.665	4.081	6,8	17	-13	2

IMPORTACIONES DE LOS PRINCIPALES PRODUCTOS ORDENADAS SEGÚN CLASIFICACIÓN CIU  
Enero - Octubre 2003

Principales productos	CLAVE 380			INDUSTRIAS DE PRODUCTOS METÁLICOS, MAQUINARIA Y EQUIPOS Valor en millones de US\$ cif											
	2001			2002			ENERO - OCTUBRE						% Var. 2003/2002		
	Cantidad	Precio (US\$)	Valor	Cantidad	Precio (US\$)	Valor	2002			2003			Cantidad	Precio	Valor
							Cantidad	Precio (US\$)	Valor	Cantidad	Precio (US\$)	Valor			
Manufacturas de plomo (tn)	1.106	1.839	2,0	1.573	1.729	2,7	1.165	1.719	2,0	677	1.721	1,2	-42	0	-42
Las demás manufacturas de cobre (tn)	335	5.386	1,8	262	5.881	1,5	230	6.077	1,4	240	7.191	1,7	5	18	24
Herramientas de mano agrícolas, hortícolas y forestales (tn)	-	-	2,8	1.210	2.683	3,2	1.010	2.758	2,8	944	2.530	2,4	-7	-8	-14
Sierras de mano y hojas de sierra de cualquier clase (tn)	-	-	8,3	799	10.097	8,1	720	9.724	7,0	599	12.589	7,5	-17	29	8
Limas, escofinas, alicates y herramientas similares, de mano (tn)	-	-	3,8	627	6.028	3,8	555	6.003	3,3	451	6.960	3,1	-19	16	-6
Llaves de ajuste manual (tn)	-	-	4,7	976	4.921	4,8	841	4.919	4,1	780	6.007	4,7	-7	22	13
Las demás herramientas de mano (tn)	-	-	8,6	2.429	3.653	8,9	2.027	3.572	7,2	1.897	3.738	7,1	-6	5	-2
Cuchillos y navajas, con hoja cortante o dentada (miles de unidades)	10.869	456	5,0	7.525	494	3,7	5.576	522	2,9	6.464	629	4,1	16	20	40
Navajas y máquina de afeitar (miles de unidades)	67.910	206	14,0	69.959	173	12,1	53.966	167	9,0	59.126	153	9,0	10	-8	0
Hojas para máquina de afeitar (miles de unidades)	21.509	273	5,9	18.213	226	4,1	16.733	222	3,7	12.060	232	2,8	-28	4	-25
Tijeras y sus hojas (tn)	-	-	1,6	221	7.338	1,6	166	7.660	1,3	147	7.551	1,1	-11	-1	-12
Cucharas, tenedores, cucharones y artículos similares (tn)	-	-	7,6	1.294	5.067	6,6	1.062	4.994	5,3	988	5.112	5,1	-7	2	-5
Candados, cerraduras y artículos similares, de metal común (tn)	1.444	5.391	7,8	1.540	5.510	8,5	1.337	5.483	7,3	1.292	5.197	6,7	-3	-5	-8
Guarniciones, herrajes y similares de metal común (tn)	3.248	4.802	15,6	2.936	4.653	13,7	2.585	4.638	12,0	2.887	4.298	12,4	12	-7	4
Mecanismos de encuadernación (tn)	735	2.708	2,0	715	2.869	2,1	589	3.030	1,8	1.000	2.468	2,5	70	-19	38
Adornos de metal común (tn)	441	6.057	2,7	591	4.943	2,9	442	4.765	2,1	423	4.948	2,1	-4	4	-1
Tubos flexibles de metal común (tn)	655	2.872	1,9	519	4.499	2,3	458	4.535	2,1	333	4.782	1,6	-27	5	-23
Tapones y tapas y demás accesorios para envases (tn)	3.381	4.537	15,3	2.898	4.900	14,2	2.389	4.755	11,4	2.578	5.220	13,5	8	10	18
Alambre, varillas, tubos, electrodos y artículos similares (tn)	3.501	1.794	6,3	3.884	1.834	7,1	3.222	1.855	6,0	3.298	2.054	6,8	2	11	13
Calderas de vapor, excepto de calefacción central	-	-	6,1	-	-	0,9	-	-	0,6	-	-	57,8	-	-	-

INDUSTRIAS DE PRODUCTOS METÁLICOS, MAQUINARIA, EQUIPOS										CLAVE 380					
Valor en millones de US\$ cif															
Principales productos	2001			2002			ENERO - OCTUBRE								
	Cantidad	Precio (US\$)	Valor	Cantidad	Precio (US\$)	Valor	2002			2003			% Var. 2003/2002		
							Cantidad	Precio (US\$)	Valor	Cantidad	Precio (US\$)	Valor	Cantidad	Precio	Valor
Partes de calderas de vapor (tn)	-	-	2,5	1.011	4.761	4,8	375	9.112	3,4	1.789	4.154	7,4	378	-54	118
Calderas para calefacción central (unidades)	9.508	431	4,1	9.958	417	4,2	8.312	408	3,4	9.051	439	4,0	9	8	17
Los demás intercambiadores de calor (unidades)	28.335	864	24,5	21.929	1.421	31,2	16.806	1.584	26,6	38.208	672	25,7	127	-58	-4
Secadores industriales (unidades)	965	25.485	24,6	570	20.815	11,9	527	21.491	11,3	623	11.306	7,0	18	-47	-38
Intercambiadores de calor (unidades)	1.624	6.323	10,3	2.209	5.760	12,7	1.870	5.879	11,0	4.035	6.388	25,8	116	9	134
Evaporadores (unidades)	4.719	671	3,2	6.307	1.074	6,8	4.453	1.445	6,4	24.654	48	1,2	454	-97	-82
Repuestos para máquina de tratamiento térmico (tn)	-	-	6,8	646	12.584	8,1	594	11.374	6,8	664	13.687	9,1	12	20	35
Artículos de grifería y órganos similares para tubería y caldera (tn)	-	-	90,4	7.870	12.104	95,3	6.855	11.694	80,2	6.838	11.917	81,5	0	2	2
Muebles de metal (tn)	-	-	10,1	3.438	2.644	9,1	2.993	2.601	7,8	2.488	2.524	6,3	-17	-3	-19
Los demás aparatos eléctricos de alumbrado (tn)	-	-	9,1	1.131	6.466	7,3	957	6.283	6,0	956	6.706	6,4	0	7	7
Termos y similares (tn)	-	-	3,4	821	3.672	3,0	748	3.650	2,7	744	3.659	2,7	-1	0	0
<b>Maquinaria y equipos</b>															
Útiles para perforación o sondeo (tn)	-	-	13,5	493	26.120	12,9	416	25.902	10,8	435	25.081	10,9	5	-3	1
Útiles para taladrar (tn)	-	-	4,4	382	11.791	4,5	339	11.367	3,8	302	11.681	3,5	-11	3	-8
Otros útiles intercambiables (roscar; punzar; fresar) (tn)	-	-	7,7	419	13.213	5,5	366	12.585	4,6	271	20.044	5,4	-26	59	18
Cuchillas y hojas cortantes para máquinas (tn)	-	-	8,4	415	19.427	8,1	358	18.823	6,7	308	24.341	7,5	-14	29	11
Generadores de gas pobre (tn)	-	-	15,9	393	8.401	3,3	387	8.488	3,3	107	12.757	1,4	-73	50	-59
Motores diésel estacionarios (unidades)	2.229	1.390	3,1	1.546	1.893	2,9	1.292	1.818	2,3	1.038	1.529	1,6	-20	-16	-32
Los demás repuestos para motor de émbolo (pistón) (tn)	-	-	48,9	1.966	19.818	39,0	1.713	19.455	33,3	1.837	19.834	36,4	7	2	9
Turbinas de gas (unidades)	57	845.393	48,2	31	1.333.416	41,3	9	3.784.030	34,1	6	82.460	0,5	-33	-98	-99
Partes de turbinas de gas (tn)	-	-	33,9	98.932	395	39,1	89.567	401	35,9	103.684	431	44,7	16	8	24
Motores hidráulicos (unidades)	22.704	314	7,1	24.590	330	8,1	20.413	275	5,6	22.330	333	7,4	9	21	32

IMPORTACIONES DE LOS PRINCIPALES PRODUCTOS ORDENADAS SEGÚN CLASIFICACIÓN CIU  
Enero - Octubre 2003

Principales productos	CLAVE 380			INDUSTRIAS DE PRODUCTOS METÁLICOS, MAQUINARIA Y EQUIPOS Valor en millones de US\$ cif											
	2001			2002			ENERO - OCTUBRE								
	Cantidad	Precio (US\$)	Valor	Cantidad	Precio (US\$)	Valor	2002			2003			% Var. 2003/2002		
							Cantidad	Precio (US\$)	Valor	Cantidad	Precio (US\$)	Valor	Cantidad	Precio	Valor
Bombas de carburante, aceiteo de refrigerante para motor (unidades)	488.845	24	11,6	543.735	20	11,1	467.304	21	9,6	461.539	23	10,6	-1	11	10
Bombas hidráulicas (unidades)	657.598	57	37,5	368.741	109	40,2	307.097	102	31,4	345.775	86	29,8	13	-16	-5
Otras bombas para líquidos incluidas aquellas para gasolina (unidades)	927.732	17	15,5	607.772	26	15,6	479.065	29	13,9	252.287	53	13,5	-47	83	-3
Repuestos para bomba de líquidos y gases (tn)	-	-	27,2	2.678	11.343	30,4	2.018	12.766	25,8	1.976	12.429	24,6	-2	-3	-5
Compresores para frigoríficos (unidades)	358.484	46	16,6	311.259	50	15,5	259.134	50	12,9	296.307	43	12,6	14	-14	-2
Compresores de aire montados en chasis (unidades)	3.235	1.047	3,4	12.509	389	4,9	10.030	446	4,5	12.029	395	4,8	20	-11	6
Otros equipos compresores de aire o de vacío (unidades)	598.635	36	21,5	602.756	42	25,2	544.352	35	18,8	564.710	41	23,2	4	19	23
Ventiladores industriales (unidades)	275.991	36	9,9	293.530	40	11,8	249.064	43	10,7	326.369	26	8,5	31	-40	-21
Campanas aspirantes industriales (unidades)	87.717	32	2,8	96.309	34	3,2	78.632	34	2,7	70.594	36	2,5	-10	7	-4
Repuesto para bomba, compresor y artículos similares ( kgn )	-	-	14,4	515.982	30	15,4	450.600	30	13,5	697.777	26	17,8	55	-15	32
Equipos de aire acondicionado de pared o ventana (unidades)	12.083	348	4,2	15.954	265	4,2	11.965	278	3,3	9.797	235	2,3	-18	-15	-31
Equipos de aire acondicionado para vehículo (unidades)	12.595	387	4,9	10.162	393	4,0	7.570	437	3,3	14.103	334	4,7	86	-24	42
Los demás equipos de aire acondicionado (unidades)	17.326	888	15,4	21.837	788	17,2	12.347	1.103	13,6	36.882	307	11,3	199	-72	-17
Partes de equipo acondicionador de aire (kgn)	-	-	3,9	290.285	11	3,1	248.300	10	2,5	287.372	10	3,0	16	3	19
Quemadores para alimentación de hogar (kgn)	-	-	5,3	112.635	18	2,0	103.334	18	1,8	191.426	18	3,5	85	3	91
Partes de quemador (kgn)	-	-	1,2	27.642	45	1,3	25.839	45	1,2	22.443	32	0,7	-13	-29	-38
Hornos para la industria panificadora (unidades)	383	5.510	2,1	402	5.869	2,4	338	5.040	1,7	362	6.103	2,2	7	21	30
Los demás hornos industriales (unidades)	231	94.341	21,8	204	17.925	3,7	192	17.932	3,4	189	47.698	9,0	-2	166	162
Partes para horno industrial (kgn)	-	-	3,2	321.961	10	3,1	312.482	10	3,0	271.316	16	4,2	-13	64	43



INDUSTRIAS DE PRODUCTOS METÁLICOS, MAQUINARIA, EQUIPOS Valor en millones de US\$ cif												CLAVE 380			
Principales productos	2001			2002			ENERO - OCTUBRE								
	Cantidad	Precio (US\$)	Valor	Cantidad	Precio (US\$)	Valor	2002			2003			% Var. 2003/2002		
							Cantidad	Precio (US\$)	Valor	Cantidad	Precio (US\$)	Valor	Cantidad	Precio	Valor
Refrigeradores domésticos (unidades)	90.264	191	17,2	106.203	157	16,7	80.362	155	12,4	105.519	170	17,9	31	10	44
Congeladores horizontales, tipo arcón, de capacidad menor o igual a 800 litros (unidades)	18.459	223	4,1	15.552	199	3,1	10.274	212	2,2	9.647	165	1,6	-6	-22	-27
Los demás armarios, arcones, y muebles para la producción de frío (unidades)	16.461	856	14,1	19.601	607	11,9	15.695	653	10,3	20.691	346	7,2	32	-47	-30
Grupos frigoríficos por compresión, condensado por calor (unidades)	698	3.700	2,6	872	2.395	2,1	812	2.113	1,7	667	3.096	2,1	-18	47	20
Instalaciones frigoríficas (tn)	-	-	7,1	490	7.086	3,5	414	7.332	3,0	107	14.201	1,5	-74	94	-50
Unidades de refrigeración (tn)	-	-	3,3	271	16.833	4,6	239	16.950	4,0	156	10.164	1,6	-35	-40	-61
Los demás equipos de refrigeración industrial (tn)	-	-	5,6	474	13.046	6,2	368	13.494	5,0	270	12.971	3,5	-27	-4	-30
Repuestos para máquinas de refrigeración y tratamiento térmico (tn)	-	-	15,0	2.948	5.950	17,5	2.444	6.170	15,1	1.833	6.270	11,5	-25	2	-24
Filtros para líquidos (miles de unidades)	4.611	8.552	39,4	5.286	22.852	120,8	4.439	24.026	106,6	4.435	8.125	36,0	0	-66	-66
Aparatos para filtrar o depurar gases (miles de unidades)	1.298	14.231	18,5	1.601	12.955	20,7	1.370	13.372	18,3	1.548	11.131	17,2	13	-17	-6
Centrifugas industriales (unidades)	10.271	824	8,5	13.011	350	4,5	12.824	330	4,2	2.053	1.567	3,2	-84	375	-24
Repuestos de centrifugadores y secadoras (tn)	-	-	15,8	1.094	14.826	16,2	993	14.331	14,2	787	19.061	15,0	-21	33	5
Máquinas para lavar o secar envases (unidades)	781	4.080	3,2	376	2.584	1,0	328	2.483	0,8	418	2.740	1,1	27	10	41
Máquinas para llenar, cerrar, capsular o etiquetar botellas (unidades)	1.466	13.680	20,1	3.549	3.971	14,1	3.392	3.329	11,3	8.500	1.562	13,3	151	-53	18
Máquinas para empaquetar o envasar (unidades)	5.541	3.523	19,5	5.098	1.908	9,7	4.805	1.770	8,5	3.680	3.991	14,7	-23	125	73
Partes de máquinas lavavajillas, de secado y similares (tn)	-	-	8,8	121.749	76	9,2	103.672	75	7,8	167.362	53	8,9	61	-29	15
Equipos de pesaje con capacidad menor a 30 kg (unidades)	54.672	75	4,1	46.565	63	2,9	42.512	62	2,6	55.390	39	2,1	30	-38	-19
Otros equipos para pesar y sus partes (unidades)	166.750	53	8,8	208.812	29	6,1	173.758	31	5,4	255.376	25	6,3	47	-21	16

IMPORTACIONES DE LOS PRINCIPALES PRODUCTOS ORDENADAS SEGÚN CLASIFICACIÓN CIU  
Enero - Octubre 2003

Principales productos	CLAVE 380			INDUSTRIAS DE PRODUCTOS METÁLICOS, MAQUINARIA Y EQUIPOS Valor en millones de US\$ cif											
	2001			2002			ENERO - OCTUBRE						% Var. 2003/2002		
	Cantidad	Precio (US\$)	Valor	Cantidad	Precio (US\$)	Valor	2002			2003			Cantidad	Precio	Valor
							Cantidad	Precio (US\$)	Valor	Cantidad	Precio (US\$)	Valor			
Extintores, pistolas aerográficas y aparatos similares (miles de unidades)	2.077	1.790	3,7	1.700	2.037	3,5	1.430	2.087	3,0	1.482	2.103	3,1	4	1	4
Pulverizadores para la agricultura (miles de unidades)	2.045	2.826	5,8	1.990	2.455	4,9	1.494	2.785	4,2	3.693	1.571	5,8	147	-44	39
Máquinas de chorro industriales (miles de unidades)	2.439	1.278	3,1	1.692	2.286	3,9	1.474	2.349	3,5	8.257	559	4,6	460	-76	33
Partes de aparatos para proyectar, dispersar o pulverizar (tn)	-	-	10,8	1.497	7.395	11,1	1.309	7.186	9,4	1.194	8.117	9,7	-9	13	3
Polipastos, tornos, cabrestantes y gatos (unidades)	113.651	66	7,5	129.353	61	7,9	108.923	59	6,4	125.033	59	7,4	15	0	15
Grúas autopropulsadas (unidades)	78	157.339	12,3	92	201.414	18,5	78	221.620	17,3	46	210.350	9,7	-41	-5	-44
Grúas para montar sobre vehículos (unidades)	518	10.493	5,4	415	11.394	4,7	339	9.728	3,3	296	13.356	4,0	-13	37	20
Las demás grúas (unidades)	453	25.113	11,4	282	51.207	14,4	234	54.928	12,9	292	11.058	3,2	25	-80	-75
Carretillas - automóviles (unidades)	8.018	3.851	30,9	5.774	5.854	33,8	4.961	5.920	29,4	4.753	4.028	19,1	-4	-32	-35
Ascensores y montacargas (unidades)	784	13.769	10,8	803	12.653	10,2	659	12.972	8,5	889	11.711	10,4	35	-10	22
Los demás equipos para carga y descarga (unidades)	2.667	4.810	12,8	1.582	7.900	12,5	1.252	7.187	9,0	1.991	3.818	7,6	59	-47	-16
Transportadores continuos (unidades)	10.786	5.908	63,7	2.014	8.176	16,5	1.849	7.602	14,1	1.473	12.107	17,8	-20	59	27
Escaleras mecánicas y pasillos móviles (unidades)	149	51.098	7,6	124	39.040	4,8	94	40.086	3,8	92	42.231	3,9	-2	5	3
Topadoras de oruga (unidades)	65	225.867	14,7	38	261.614	9,9	33	246.109	8,1	26	231.073	6,0	-21	-6	-26
Motoniveladoras (unidades)	63	125.104	7,9	71	106.612	7,6	32	152.638	4,9	41	104.458	4,3	28	-32	-12
Otros equipos y aparatos de movimiento de tierra (unidades)	1.007	13.962	14,1	1.334	11.576	15,4	1.170	10.955	12,8	986	6.097	6,0	-16	-44	-53
Cargadores frontales (unidades)	401	97.643	39,2	414	96.574	40,0	368	100.331	36,9	406	101.876	41,4	10	2	12
Máquinas con giro de 360 grados (unidades)	294	163.636	48,1	236	87.656	20,7	186	87.920	16,4	239	152.417	36,4	28	73	123
Los demás equipos para cargar y excavar (unidades)	254	72.263	18,4	328	44.006	14,4	280	45.116	12,6	303	41.267	12,5	8	-9	-1
Máquinas de sondeo y perforación autopropulsadas (unidades)	90	185.098	16,7	127	123.092	15,6	108	108.018	11,7	167	96.629	16,1	55	-11	38

IMPORTACIONES DE LOS PRINCIPALES PRODUCTOS ORDENADAS SEGÚN CLASIFICACIÓN CIIU  
Enero - Octubre 2003

INDUSTRIAS DE PRODUCTOS METÁLICOS, MAQUINARIA, EQUIPOS												CLAVE 380				
Valor en millones de US\$ cif																
Principales productos	2001			2002			ENERO - OCTUBRE									
							2002			2003			% Var. 2003/2002			
	Cantidad	Precio (US\$)	Valor	Cantidad	Precio (US\$)	Valor	Cantidad	Precio (US\$)	Valor	Cantidad	Precio (US\$)	Valor	Cantidad	Precio	Valor	
Partes de máquinas de sondeo o perforación (tn)	-	-	11,2	848	13.601	11,5	744	13.251	9,9	922	13.419	12,4	24	1	26	
Repuestos para grúa; montacarga; ascensor (tn)	-	-	82,7	11.837	7.902	93,5	10.086	7.896	79,6	12.832	7.289	93,5	27	-8	17	
Repuestos para máquinas de uso agrícola, silvícola o ganadero (tn)	-	-	12,9	1.272	9.699	12,3	1.097	9.254	10,2	1.099	9.529	10,5	0	3	3	
Cosechadoras, trilladoras (unidades)	93	26.501	2,5	40	35.367	1,4	22	24.652	0,5	42	25.402	1,1	91	3	97	
Las demás máquinas para la recolección de productos agrícola (unidades)	18.352	172	3,2	215	13.775	3,0	152	12.106	1,8	175	16.832	2,9	15	39	60	
Máquinas para la limpieza o clasificación de productos agrícolas (unidades)	93	29.938	2,8	141	33.686	4,7	100	32.093	3,2	98	35.889	3,5	-2	12	10	
Las demás máquinas para la agricultura, horticultura o silvicultura (unidades)	50.637	231	11,7	35.158	296	10,4	34.627	263	9,1	16.872	790	13,3	-51	201	47	
Máquinas para la vinicultura, jugos y bebidas (unidades)	5.412	3.726	20,2	347	7.086	2,5	325	5.592	1,8	270	22.017	5,9	-17	294	227	
Incubadoras y demás máquinas para la avicultura (unidades)	16.370	296	4,8	6.753	228	1,5	6.397	214	1,4	10.090	151	1,5	58	-29	12	
Máquinas para panadería y fabricación de pastas (unidades)	1.905	2.425	4,6	3.119	1.305	4,1	2.888	1.345	3,9	1.486	3.369	5,0	-49	151	29	
Máquinas para preparar carne (unidades)	5.041	2.279	11,5	3.833	2.932	11,2	3.559	3.103	11,0	4.972	780	3,9	40	-75	-65	
Máquinas para preparar pescado y crustáceos (unidades)	167	45.329	7,6	352	15.720	5,5	331	14.122	4,7	285	18.996	5,4	-14	35	16	
Las demás máquinas para la industria alimentaria (unidades)	3.422	2.968	10,2	2.467	5.936	14,6	2.233	5.551	12,4	1.124	7.014	7,9	-50	26	-36	
Partes de máquinas y aparatos para la preparación industrial (ton)	-	-	7,1	214	36.749	7,9	163	38.284	6,2	118	57.667	6,8	-28	51	9	
Máquinas para fabricar papel y cartón (unidades)	262	230.754	60,5	65	281.599	18,3	57	227.243	13,0	418	493.078	206,1	633	117	+	
Repuestos de máquinas o aparatos, para la fabricación de pastas o acabado de papel (tn)	-	-	16,8	1.038	18.992	19,7	831	19.570	16,3	1.037	15.092	15,7	25	-23	-4	
Máquinas para trabajar el papel y cartón (unidades)	23.099	574	13,3	23.501	650	15,3	22.488	626	14,1	10.768	1.326	14,3	-52	112	1	

IMPORTACIONES DE LOS PRINCIPALES PRODUCTOS ORDENADAS SEGÚN CLASIFICACIÓN CIU  
Enero - Octubre 2003

Principales productos	CLAVE 380			INDUSTRIAS DE PRODUCTOS METÁLICOS, MAQUINARIA Y EQUIPOS Valor en millones de US\$ cif											
	2001			2002			ENERO - OCTUBRE						% Var. 2003/2002		
	Cantidad	Precio (US\$)	Valor	Cantidad	Precio (US\$)	Valor	2002			2003			Cantidad	Precio	Valor
							Cantidad	Precio (US\$)	Valor	Cantidad	Precio (US\$)	Valor			
Partes de máquinas y aparatos para trabajar el papel (kgn)	-	-	4,4	186.233	31	5,7	114.158	40	4,5	254.388	29	7,5	123	-26	65
Impresoras <i>offset</i> alimentadas por bobinas (unidades)	-	-	8,8	7	910.571	6,4	6	1.061.883	6,4	11	342.475	3,8	83	-68	-41
Las demás impresoras <i>offset</i> (unidades)	105	109.445	11,5	100	94.131	9,4	84	92.526	7,8	32	98.336	3,1	-62	6	-60
Impresoras flexográficas (unidades)	42	152.916	6,4	47	48.704	2,3	25	64.025	1,6	22	156.888	3,5	-12	145	116
Otras máquinas para imprimir (unidades)	10.613	785	8,3	13.052	719	9,4	10.365	731	7,6	24.499	621	15,2	136	-15	101
Partes de máquinas y aparatos para imprimir (kgn)	-	-	6,3	119.603	45	5,3	104.742	41	4,3	108.144	87	9,4	3	114	121
Máquinas de coser industriales (unidades)	2.469	720	1,8	3.090	481	1,5	2.162	597	1,3	2.623	437	1,1	21	-27	-11
Las demás máquinas para la industria textil (unidades)	37.581	462	17,4	28.371	529	15,0	28.033	432	12,1	36.669	554	20,3	31	28	68
Repuestos para máquinas y aparatos para el hilado (extrusión) (kgn)	-	-	3,7	57.299	63	3,6	50.231	64	3,2	97.562	31	3,1	94	-51	-6
Tornos para metal (unidades)	452	6.220	2,8	1.643	1.227	2,0	988	1.619	1,6	972	1.754	1,7	-2	8	7
Prensas en general para la industria metalmeccánica (unidades)	1.013	7.045	7,1	1.566	2.027	3,2	1.074	2.497	2,7	1.290	3.879	5,0	20	55	87
Trefiladoras y similares (unidades)	30	70.526	2,1	60	34.700	2,1	44	46.395	2,0	47	8.520	0,4	7	-82	-80
Las demás máquinas para la industria metalmeccánica (unidades)	17.182	484	8,3	15.774	737	11,6	14.220	724	10,3	17.590	431	7,6	24	-41	-26
Partes de máquinas y aparatos para trabajar metal (kgn)	-	-	14,3	720.081	20	14,1	647.580	18	11,9	430.143	26	11,1	-34	40	-7
Máquinas para trabajar piedra, cerámica, hormigón o vidrio (unidades)	5.510	262	1,4	5.353	336	1,8	4.771	303	1,4	985	2.132	2,1	-79	602	45
Sierras y similares para la industria del mueble y madera (unidades)	1.923	3.362	6,5	5.253	832	4,4	2.911	1.161	3,4	4.299	850	3,7	48	-27	8
Cepilladoras, fresadoras y moldureras para madera (unidades)	-	-	3,8	1.702	3.995	6,8	1.665	3.794	6,3	4.379	612	2,7	163	-84	-58
Las demás máquinas para la industria del mueble y la madera (unidades)	8.253	1.704	14,1	17.559	535	9,4	15.736	465	7,3	10.139	944	9,6	-36	103	31

IMPORTACIONES DE LOS PRINCIPALES PRODUCTOS ORDENADAS SEGÚN CLASIFICACIÓN CIIU  
Enero - Octubre 2003

INDUSTRIAS DE PRODUCTOS METÁLICOS, MAQUINARIA, EQUIPOS Valor en millones de US\$ cif											CLAVE 380				
Principales productos	2001			2002			ENERO - OCTUBRE								
	Cantidad	Precio (US\$)	Valor	Cantidad	Precio (US\$)	Valor	2002			2003			% Var. 2003/2002		
							Cantidad	Precio (US\$)	Valor	Cantidad	Precio (US\$)	Valor	Cantidad	Precio	Valor
Herramientas neumáticas de uso manual (unidades)	19.911	155	3,1	37.276	71	2,7	32.968	68	2,3	109.767	21	2,3	233	-69	4
Taladros de todas clases (unidades)	303.411	25	7,6	428.339	19	8,2	317.027	20	6,5	244.068	19	4,6	-23	-8	-29
Sierras, incluidas las trozadoras (unidades)	132.194	34	4,5	193.507	24	4,7	172.710	24	4,1	190.305	16	3,0	10	-33	-26
Sierras de cadena para maderas con motor no eléctrico (unidades)	22.711	210	4,8	19.945	190	3,8	16.550	189	3,1	24.659	163	4,0	49	-14	28
Partes de herramientas neumáticas o con motor incorporado (kgn)	-	-	2,0	230.429	14	3,3	186.161	15	2,8	253.680	13	3,3	36	-12	20
Las demás herramientas de uso manual (unidades)	377.652	33	12,4	435.703	25	10,7	346.744	26	8,9	402.669	24	9,8	16	-5	10
Calculadoras (miles de unidades)	1.897	3.144	6,0	1.979	2.304	4,6	1.708	2.424	4,1	1.832	1.964	3,6	7	-19	-13
Cajas registradoras (unidades)	4.704	506	2,4	14.536	363	5,3	11.708	379	4,4	14.767	317	4,7	26	-16	5
Equipos computacionales con un mínimo de una unidad central (unidades)	73.437	1.239	91,0	82.407	1.098	90,5	66.548	1.089	72,4	107.199	799	85,6	61	-27	18
Equipos de procesos digitales (unidades)	137.914	629	86,7	95.945	567	54,4	70.767	621	44,0	85.004	481	40,9	20	-23	-7
Los demás equipos para procesamiento de datos (unidades)	233.297	196	45,7	505.774	109	55,0	421.975	96	40,6	534.626	77	41,3	27	-20	1
Unidades de entrada y salida, aunque lleven módulos de memoria en la misma envoltura (unidades)	2.248.218	56	126,6	2.241.983	43	96,9	1.852.586	43	79,7	2.196.074	35	76,5	19	-19	-4
Unidades de memoria (unidades)	778.061	85	65,8	1.236.547	59	72,9	1.030.529	58	60,0	1.058.486	53	56,1	3	-9	-7
Máquinas y aparatos de oficina (miles de unidades)	1.363	5.762	7,9	1.049	5.594	5,9	807	5.570	4,5	869	5.421	4,7	8	-3	5
Partes y accesorios de máquina para calcular (kgn)	-	-	2,8	30.975	100	3,1	25.693	97	2,5	21.403	102	2,2	-17	5	-12
Partes y accesorios de máquina automática para procesamiento de datos (tn)	-	-	118,5	3.551	27.083	96,2	2.989	26.129	78,1	3.306	25.082	82,9	11	-4	6
Máquinas para clasificar, cribar, separar o lavar mineral (unidades)	274	145.989	40,0	217	45.520	9,9	203	42.651	8,7	166	15.736	2,6	-18	-63	-70
Máquinas para quebrantar, triturar, moler o pulverizar mineral (unidades)	391	185.496	72,5	244	135.038	32,9	206	139.092	28,7	119	118.400	14,1	-42	-15	-51

IMPORTACIONES DE LOS PRINCIPALES PRODUCTOS ORDENADAS SEGÚN CLASIFICACIÓN CIU  
Enero - Octubre 2003

Principales productos	CLAVE 380			INDUSTRIAS DE PRODUCTOS METÁLICOS, MAQUINARIA Y EQUIPOS Valor en millones de US\$ cif											
	2001			2002			ENERO - OCTUBRE						% Var. 2003/2002		
	Cantidad	Precio (US\$)	Valor	Cantidad	Precio (US\$)	Valor	2002			2003			Cantidad	Precio	Valor
							Cantidad	Precio (US\$)	Valor	Cantidad	Precio (US\$)	Valor			
Hormigoneras y aparatos para amasar cemento (unidades)	1.106	4.293	4,7	4.334	436	1,9	2.751	523	1,4	3.353	484	1,6	22	-7	13
Repuestos de maquinaria de la minería (tn)	-	-	36,7	8.295	3.525	29,2	7.431	3.396	25,2	7.037	3.825	26,9	-5	13	7
Partes de máquinas para montar lámparas; trabajar en caliente el vidrio (kgn)	-	-	3,1	44.927	44	2,0	42.928	42	1,8	55.353	37	2,1	29	-12	14
Máquinas y aparatos para trabajar el caucho y el plástico (unidades)	1.315	21.525	28,3	1.360	29.492	40,1	1.101	31.802	35,0	1.179	18.551	21,9	7	-42	-38
Partes de máquinas para trabajar el plástico y el caucho (kgn)	-	-	7,9	309.434	29	8,9	250.666	28	7,0	202.775	40	8,1	-19	44	17
Máquinas y aparatos para preparar o elaborar tabaco	-	-	2,3	-	-	0,4	-	-	0,3	-	-	0,2	-	-	-31
Máquinas con función propia sin glosa específica (unidades)	28.140	1.928	54,3	53.414	1.602	85,6	47.281	1.599	75,6	56.871	610	34,7	20	-62	-54
Partes de las máquinas con función propia sin glosa específica (kgn)	-	-	14,1	568.631	22	12,7	435.222	25	10,7	999.654	26	25,5	130	4	139
Cajas de fundición, placas de fondo para moldes; moldes para metal y artículos similares (kgn)	-	-	14,6	705.851	16	11,0	490.727	18	8,9	693.201	13	9,0	41	-28	1
Rodamientos de bolas (miles de unidades)	12.477	1.445	18,0	12.861	1.440	18,5	10.820	1.413	15,3	13.418	1.332	17,9	24	-6	17
Rodamientos de rodillos o de agujas (miles de unidades)	891	15.211	13,5	1.060	13.288	14,1	897	13.140	11,8	1.156	10.750	12,4	29	-18	5
Partes de bolas, de rodillos y de agujas (kgn)	-	-	3,1	310.049	18	5,6	274.527	17	4,7	292.162	19	5,6	6	11	18
Árboles de transmisión y manivelas (unidades)	405.955	31	12,6	390.063	33	13,0	293.220	37	10,9	382.697	33	12,7	31	-11	16
Cajas de cojinetes (miles de unidades)	2.543	5.856	14,9	2.785	5.132	14,3	2.289	5.058	11,6	2.975	5.031	15,0	30	-1	29
Engranajes y ruedas de fricción (unidades)	768.902	22	16,9	523.922	27	14,0	460.903	26	12,0	311.501	43	13,4	-32	65	12
Reductores, multiplicadores y variadores de velocidad (unidades)	40.561	299	12,1	39.522	224	8,8	33.183	230	7,6	34.259	250	8,6	3	9	12
Volantes y poleas, incluidos los motones (unidades)	235.598	18	4,3	224.326	19	4,2	194.408	18	3,5	241.574	15	3,6	24	-17	3

IMPORTACIONES DE LOS PRINCIPALES PRODUCTOS ORDENADAS SEGÚN CLASIFICACIÓN CIIU  
Enero - Octubre 2003

INDUSTRIAS DE PRODUCTOS METÁLICOS, MAQUINARIA, EQUIPOS Valor en millones de US\$ cif												CLAVE 380			
Principales productos	2001			2002			ENERO - OCTUBRE								
	Cantidad	Precio (US\$)	Valor	Cantidad	Precio (US\$)	Valor	2002			2003			% Var. 2003/2002		
							Cantidad	Precio (US\$)	Valor	Cantidad	Precio (US\$)	Valor	Cantidad	Precio	Valor
Embragues y órganos de acoplamiento (unidades)	144.776	31	4,5	86.606	45	3,9	76.792	43	3,3	65.251	62	4,0	-15	44	22
Órganos elementales de transmisión y partes (tn)	-	-	4,6	439	17.568	7,7	377	17.395	6,6	400	18.411	7,4	6	6	12
Juntas o empaquetaduras (tn)	-	-	11,7	611	20.931	12,8	513	20.937	10,7	546	21.343	11,6	6	2	8
Retenes y demás partes de equipos mecánicos (tn)	-	-	14,4	453	31.910	14,5	391	31.114	12,2	413	29.905	12,3	6	-4	1
Tractores de ruedas (unidades)	1.080	15.326	16,6	1.378	13.359	18,4	1.192	13.155	15,7	1.264	15.136	19,1	6	15	22
Remolques y semirremolques para transportar mercancías (unidades)	1.727	7.138	12,3	1.104	10.788	11,9	860	10.985	9,4	1.285	8.653	11,1	49	-21	18
Los demás vehículos no automóviles (miles de unidades)	151	33.286	5,0	137	44.722	6,1	128	43.894	5,6	99	32.842	3,3	-23	-25	-42
Partes de remolques y semirremolques (tn)	-	-	5,0	2.243	2.358	5,3	1.831	2.436	4,5	1.790	2.247	4,0	-2	-8	-10
Atracciones de feria; circos ambulantes (tn)	-	-	2,6	418	3.266	1,4	340	2.312	0,8	195	4.911	1,0	-43	112	22
Hornos eléctricos industriales de inducción y de resistencia (unidades)	911	12.202	11,1	488	20.576	10,0	450	21.767	9,8	192	13.064	2,5	-57	-40	-74
<b>Material eléctrico</b>															
Cocinas (unidades)	110.316	86	9,5	90.639	97	8,8	71.570	97	6,9	91.867	105	9,6	28	8	38
Estufas y aparatos de cocción (unidades)	234.831	39	9,1	199.877	32	6,4	174.967	32	5,7	261.220	26	6,8	49	-20	20
Partes de cocinas y aparatos de cocción (tn)	-	-	1,6	676	2.995	2,0	569	3.212	1,8	438	3.329	1,5	-23	4	-20
Ventiladores de uso doméstico (unidades)	334.302	10	3,2	363.693	10	3,6	239.183	11	2,6	221.933	9	2,1	-7	-12	-18
Calentadores de agua, de gas (unidades)	102.315	91	9,3	98.295	76	7,5	91.768	77	7,0	85.182	71	6,0	-7	-8	-14
Lavavajillas domésticos (unidades)	10.171	203	2,1	10.562	195	2,1	8.272	190	1,6	10.564	197	2,1	28	3	32
Lavadoras de uso doméstico (unidades)	206.588	149	30,8	195.003	134	26,1	180.232	133	24,1	227.829	123	27,9	26	-8	16
Partes de lavadoras (tn)	-	-	2,7	189	9.909	1,9	161	9.162	1,5	195	11.391	2,2	21	24	50
Máquinas de coser domésticas (unidades)	62.838	76	4,8	73.039	59	4,3	60.487	58	3,5	62.371	54	3,3	3	-8	-5

IMPORTACIONES DE LOS PRINCIPALES PRODUCTOS ORDENADAS SEGÚN CLASIFICACIÓN CIU  
Enero - Octubre 2003

Principales productos	CLAVE 380			INDUSTRIAS DE PRODUCTOS METÁLICOS, MAQUINARIA Y EQUIPOS Valor en millones de US\$ cif											
	2001			2002			ENERO - OCTUBRE						% Var. 2003/2002		
	Cantidad	Precio (US\$)	Valor	Cantidad	Precio (US\$)	Valor	2002			2003			Cantidad	Precio	Valor
							Cantidad	Precio (US\$)	Valor	Cantidad	Precio (US\$)	Valor			
Motores monofásicos de corriente alterna (unidades)	348.049	15	5,2	354.651	14	4,9	259.377	15	3,9	425.718	13	5,4	64	-17	36
Motores y generadores de corriente continua (unidades)	105.904	42	4,4	73.310	109	8,0	58.515	121	7,1	44.153	122	5,4	-25	1	-24
Motores polifásicos de corriente alterna (unidades)	40.591	534	21,7	38.314	588	22,5	33.297	618	20,6	32.606	482	15,7	-2	-22	-24
Generadores de corriente alterna (unidades)	2.503	3.203	8,0	6.376	3.557	22,7	6.087	3.208	19,5	4.487	1.578	7,1	-26	-51	-64
Grupos electrógenos y convertidores rotativos eléctricos (unidades)	5.240	4.454	23,3	5.372	4.279	23,0	4.579	4.355	19,9	5.804	6.036	35,0	27	39	76
Partes de motor y generador eléctricos y grupos electrógenos (tn)	-	-	7,0	503	17.467	8,8	307	21.010	6,4	594	13.264	7,9	94	-37	22
Balastos para lámparas o tubos de descarga (miles de unidades)	1.668	2.504	4,2	2.473	2.001	4,9	2.158	1.917	4,1	2.689	1.477	4,0	25	-23	-4
Transformadores eléctricos (unidades)	560.250	37	20,6	650.243	51	33,4	552.915	50	27,4	447.326	72	32,2	-19	45	17
Convertidores eléctricos estáticos (miles de unidades)	1.086	24.058	26,1	1.145	26.983	30,9	964	25.260	24,4	1.426	17.236	24,6	48	-32	1
Bobinas de reactancia (miles de unidades)	1.087	2.181	2,4	1.111	2.062	2,3	912	2.137	1,9	624	7.018	4,4	-32	228	125
Partes de transformadores eléctricos (tn)	-	-	3,9	597	6.183	3,7	501	6.162	3,1	473	7.709	3,6	-6	25	18
Electroimanes e imanes (tn)	-	-	3,6	221	14.257	3,2	178	14.248	2,5	327	13.176	4,3	84	-8	70
Pilas y baterías de pilas, eléctricas (miles de unidades)	134.440	130	17,5	133.664	118	15,8	103.534	130	13,5	103.994	122	12,7	0	-6	-5
Acumuladores eléctricos (unidades)	1.780.169	15	26,3	2.100.363	11	22,7	1.687.059	12	19,8	1.608.616	13	21,0	-5	11	6
Aspiradoras de polvo (unidades)	240.556	35	8,4	316.700	28	8,8	260.795	28	7,3	359.081	22	7,9	38	-22	8
Trituradoras y mezcladoras de alimentos, uso doméstico (unidades)	703.181	11	7,8	685.139	11	7,7	564.582	12	6,5	592.658	11	6,7	5	-3	2
Máquinas de afeitar eléctricas (unidades)	151.181	15	2,2	162.703	12	2,0	99.146	13	1,2	138.251	12	1,7	39	-5	33
Máquinas de cortar el pelo y depilar, eléctricas (miles de unidades)	206	10.956	2,3	262	10.331	2,7	234	10.002	2,3	152	11.982	1,8	-35	20	-22
Los demás aparatos electromecánicos, de uso doméstico (miles de unidades)	293	8.066	2,4	359	7.217	2,6	259	6.902	1,8	505	5.770	2,9	95	-16	63



IMPORTACIONES DE LOS PRINCIPALES PRODUCTOS ORDENADAS SEGÚN CLASIFICACIÓN CIIU  
Enero - Octubre 2003

INDUSTRIAS DE PRODUCTOS METÁLICOS, MAQUINARIA, EQUIPOS												CLAVE 380			
Valor en millones de US\$ cif															
Principales productos	2001			2002			ENERO - OCTUBRE								
	Cantidad	Precio (US\$)	Valor	Cantidad	Precio (US\$)	Valor	2002			2003			% Var. 2003/2002		
							Cantidad	Precio (US\$)	Valor	Cantidad	Precio (US\$)	Valor	Cantidad	Precio	Valor
Bujías de encendido (miles de unidades)	5.633	873	4,9	6.963	837	5,8	6.179	833	5,1	5.736	822	4,7	-7	-1	-8
Aparatos y dispositivos eléctricos de encendido (miles de unidades)	714	10.010	7,1	755	9.802	7,4	638	9.644	6,2	751	7.793	5,9	18	-19	-5
Partes de aparatos y dispositivos eléctricos de encendido (tn)	-	-	3,2	286	13.226	3,8	238	13.267	3,2	154	16.480	2,5	-35	24	-19
Aparatos de señalización visual, acústica, limpiaparabrisas (miles de unidades)	2.392	4.188	10,0	2.254	4.067	9,2	1.850	4.098	7,6	1.993	4.148	8,3	8	1	9
Aparatos de alumbrado con fuente de energía propia (miles de unidades)	2.671	1.004	2,7	2.304	1.046	2,4	1.867	1.006	1,9	1.764	1.375	2,4	-5	37	29
Lámparas y demás aparatos eléctricos de alumbrado, para colgar, fijar al techo o pared (tn)	-	-	15,1	4.358	3.848	16,8	3.547	3.796	13,5	7.888	1.853	14,6	122	-51	9
Soldadoras al arco y de plasma (unidades)	32.766	180	5,9	37.144	159	5,9	31.897	160	5,1	28.938	167	4,8	-9	4	-5
Las demás soldadoras (miles de unidades)	459	11.926	5,5	637	4.144	2,6	535	4.165	2,2	540	7.720	4,2	1	85	87
Partes de máquinas y aparatos eléctricos para soldar (kgn)	-	-	2,5	89.395	24	2,1	77.833	23	1,8	89.533	23	2,1	15	1	16
Calentadores eléctricos de agua (miles de unidades)	804	8.353	6,7	1.012	6.265	6,3	885	6.017	5,3	791	6.736	5,3	-11	12	0
Aparatos eléctricos de calefacción de espacio o suelo (unidades)	252.156	18	4,4	313.422	17	5,3	310.889	16	4,9	342.373	15	5,3	10	-2	7
Secadores de cabello (miles de unidades)	410	6.316	2,6	368	6.407	2,4	292	6.661	1,9	358	5.993	2,1	23	-10	10
Planchas eléctricas (miles de unidades)	619	8.059	5,0	680	6.599	4,5	574	6.786	3,9	508	7.278	3,7	-11	7	-5
Hornos de microonda (unidades)	210.831	59	12,5	259.071	47	12,1	217.362	48	10,5	244.106	40	9,8	12	-17	-7
Los demás aparatos electrotérmicos (unidades)	1.095.614	11	12,5	1.050.213	12	12,6	886.768	12	10,6	1.077.109	12	12,9	21	1	22
Teléfonos de usuario; videófonos (unidades)	1.102.803	20	21,5	1.218.203	19	22,6	1.062.102	18	19,2	810.695	18	14,4	-24	-2	-25
Centrales de conmutación automática (unidades)	5.890	1.658	9,8	9.853	1.079	10,6	3.075	1.548	4,8	3.937	1.230	4,8	28	-21	2
Los demás aparatos de conmutación para telefonía (unidades)	7.049	749	5,3	3.850	1.067	4,1	3.659	925	3,4	1.122	948	1,1	-69	2	-69

IMPORTACIONES DE LOS PRINCIPALES PRODUCTOS ORDENADAS SEGÚN CLASIFICACIÓN CIU  
Enero - Octubre 2003

Principales productos	CLAVE 380			INDUSTRIAS DE PRODUCTOS METÁLICOS, MAQUINARIA Y EQUIPOS Valor en millones de US\$ cif											
	2001			2002			ENERO - OCTUBRE						% Var. 2003/2002		
	Cantidad	Precio (US\$)	Valor	Cantidad	Precio (US\$)	Valor	Cantidad	Precio (US\$)	Valor	Cantidad	Precio (US\$)	Valor	Cantidad	Precio	Valor
Aparatos de telecomunicación por corriente portadora o digital (unidades)	214.397	308	66,1	358.565	171	61,4	296.506	184	54,5	296.520	112	33,3	0	-39	-39
Los demás equipos de telecomunicación (unidades)	64.310	250	16,1	85.298	163	13,9	71.927	161	11,6	61.151	142	8,7	-15	-12	-25
Partes de aparatos eléctricos para telefonía y telegrafía (kgn)	-	-	84,0	208.359	177	37,0	183.156	169	30,9	152.413	172	26,1	-17	2	-15
Micrófonos y altavoces (miles de unidades)	1.051	10.960	11,5	1.307	8.045	10,5	1.099	7.671	8,4	1.134	7.754	8,8	3	1	4
Auriculares (miles de unidades)	3.067	1.174	3,6	2.368	1.159	2,7	2.187	1.108	2,4	1.430	1.440	2,1	-35	30	-15
Amplificadores de audiofrecuencia o sonido (unidades)	47.122	71	3,3	138.567	37	5,1	116.205	37	4,3	202.152	23	4,7	74	-37	10
Reproductores de sonido (unidades)	155.927	59	9,1	211.047	47	9,9	141.552	48	6,8	283.470	35	10,0	100	-27	47
Magnetófonos y demás aparatos de grabación de sonido (unidades)	54.899	40	2,2	39.716	46	1,8	35.464	47	1,7	42.756	45	1,9	21	-5	14
Aparatos de grabación y reproducción de imagen y sonido (unidades)	249.930	89	22,2	364.381	78	28,3	276.909	80	22,1	456.538	66	29,9	65	-18	36
Software (disquetes grabados) y similares, de lectura por rayo láser (miles de unidades)	3.511	9.002	31,6	3.131	8.726	27,3	2.589	8.221	21,3	4.194	5.243	22,0	62	-36	3
Discos compactos grabados (miles de unidades)	2.733	1.417	3,9	3.513	943	3,3	2.734	936	2,6	1.669	1.093	1,8	-39	17	-29
Los demás software (disquetes grabados) y similares (unidades)	110.059	78	8,5	52.122	84	4,4	34.899	110	3,8	48.168	36	1,7	38	-67	-55
Emisores (Equipos de radiodifusión y TV) (unidades)	28.941	94	2,7	30.429	129	3,9	24.805	115	2,8	22.997	153	3,5	-7	33	23
Aparatos emisores con aparato receptor incorporado (unidades)	2.345.994	127	298,5	2.425.802	132	319,7	1.950.803	127	247,0	2.299.355	104	239,0	18	-18	-3
Cámaras de TV (unidades)	35.528	109	3,9	60.357	75	4,5	52.193	73	3,8	32.421	93	3,0	-38	27	-21
Videocámaras (unidades)	54.084	292	15,8	98.618	150	14,8	69.516	163	11,3	119.287	135	16,1	72	-17	42
Aparatos de radar, radionavegación o radiotelecomando (unidades)	288.338	25	7,3	336.492	14	4,5	259.542	15	3,8	426.824	18	7,7	64	24	105
Radiorreceptores, que pueden funcionar sin fuente de energía exterior (miles de unidades)	1.471	5.701	8,4	1.798	5.081	9,1	1.379	4.969	6,9	668	10.555	7,0	-52	112	3

INDUSTRIAS DE PRODUCTOS METÁLICOS, MAQUINARIA, EQUIPOS Valor en millones de US\$ cif											CLAVE 380				
Principales productos	2001			2002			ENERO - OCTUBRE								
	Cantidad	Precio (US\$)	Valor	Cantidad	Precio (US\$)	Valor	2002			2003			% Var. 2003/2002		
							Cantidad	Precio (US\$)	Valor	Cantidad	Precio (US\$)	Valor	Cantidad	Precio	Valor
Radiorreceptores, que sólo funcionan con fuente de energía exterior (unidades)	201.547	46	9,2	201.770	49	9,8	170.172	47	8,0	170.883	61	10,5	0	30	31
Los demás radiorreceptores combinados con grabador o reproductor de sonido (unidades)	656.954	72	47,5	704.968	58	41,2	519.920	61	31,9	670.018	61	40,7	29	-1	28
Los demás radiorreceptores (unidades)	164.320	39	6,3	168.407	17	2,9	144.938	17	2,5	76.668	26	2,0	-47	49	-21
Televisores en color (unidades)	518.982	151	78,5	649.463	137	88,9	536.598	137	73,6	552.411	131	72,1	3	-5	-2
Videoproyectores (unidades)	4.124	1.949	8,0	10.007	778	7,8	9.097	703	6,4	6.634	1.111	7,4	-27	58	15
Antenas y reflectores (kgn)	-	-	11,4	467.807	24	11,3	364.104	22	8,0	253.827	24	6,1	-30	10	-23
Partes de emisores, receptores de radiotelefonía; TV (kgn)	-	-	67,9	249.330	111	27,6	195.350	105	20,5	122.808	146	17,9	-37	39	-13
Aparatos eléctricos de señalización acústica o visual (miles de unidades)	8.205	1.324	10,9	3.918	3.040	11,9	2.743	3.574	9,8	1.684	5.400	9,1	-39	51	-7
Partes de aparatos eléctricos de señalización acústica o visual (kgn)	-	-	7,3	101.014	51	5,2	79.928	51	4,1	60.416	55	3,3	-24	9	-18
Condensadores eléctricos (kgn)	-	-	2,8	163.295	16	2,6	135.360	16	2,2	163.355	14	2,3	21	-11	8
Resistencias eléctricas (kgn)	-	-	1,8	67.009	26	1,7	60.993	25	1,5	77.803	27	2,1	28	8	37
Circuitos impresos (kgn)	-	-	1,8	12.368	104	1,3	8.468	130	1,1	6.395	206	1,3	-24	58	20
Interruptores, para una tensión superior a 1.000 voltios (kgn)	-	-	11,3	683.769	26	17,5	606.225	25	15,2	689.496	19	13,1	14	-24	-14
Aparatos de empalme y conexión (kgn)	-	-	18,6	1.022	19.477	19,9	867	18.413	16,0	999	17.124	17,1	15	-7	7
Interruptores, para una tensión inferior o igual a 1.000 voltios (tn)	-	-	23,5	1.106	21.624	23,9	928	21.740	20,2	837	23.081	19,3	-10	6	-4
Tableros eléctricos de mando, para tensión inferior o igual a 1.000 voltios (tn)	-	-	16,3	497	33.753	16,8	434	32.210	14,0	464	39.768	18,4	7	23	32
Tableros eléctricos de mando, para tensión superior a 1.000 voltios (tn)	-	-	21,8	2.003	12.576	25,2	1.955	11.880	23,2	469	25.987	12,2	-76	119	-47
Los demás aparatos para corte, seccionamiento o protección de circuitos eléctricos (tn)	-	-	26,1	2.056	13.896	28,6	1.636	14.078	23,0	1.553	18.086	28,1	-5	28	22
Partes de aparatos para corte; empalme; tableros de mando (tn)	-	-	14,4	1.263	11.991	15,1	951	12.495	11,9	716	15.725	11,3	-25	26	-5

IMPORTACIONES DE LOS PRINCIPALES PRODUCTOS ORDENADAS SEGÚN CLASIFICACIÓN CIIU  
Enero - Octubre 2003

Principales productos	CLAVE 380			INDUSTRIAS DE PRODUCTOS METÁLICOS, MAQUINARIA Y EQUIPOS Valor en millones de US\$ cif											
	2001			2002			ENERO - OCTUBRE						% Var. 2003/2002		
	Cantidad	Precio (US\$)	Valor	Cantidad	Precio (US\$)	Valor	2002			2003			Cantidad	Precio	Valor
							Cantidad	Precio (US\$)	Valor	Cantidad	Precio (US\$)	Valor			
Lámparas y tubos eléctricos de incandescencia o de descarga (miles de unidades)	41.572	536	22,3	49.408	472	23,3	43.203	457	19,8	44.982	473	21,3	4	3	8
Diodos, transistores y dispositivos semiconductores (miles de unidades)	8.550	492	4,2	3.314	1.553	5,1	2.358	1.828	4,3	4.518	866	3,9	92	-53	-9
Circuitos integrados (miles de unidades)	5.349	12.445	66,6	2.832	18.603	52,7	2.009	22.037	44,3	3.302	10.999	36,3	64	-50	-18
Microestructuras electrónicas (miles de m²)	2.213	6.498	14,4	604	23.549	14,2	520	20.816	10,8	367	54.818	20,1	-29	163	86
Las demás máquinas y aparatos eléctricos con función propia (miles de unidades)	619	54.204	33,6	1.450	11.743	17,0	1.283	10.747	13,8	829	20.277	16,8	-35	89	22
Alambre para bobinar y juegos de cable para bujías de encendido (tn)	560	5.550	3,1	566	5.928	3,4	511	5.825	3,0	898	4.643	4,2	76	-20	40
Cable y demás conductores eléctricos, coaxiales (tn)	3.333	5.456	18,2	2.197	5.237	11,5	1.836	5.056	9,3	1.665	4.900	8,2	-9	-3	-12
Conductores eléctricos para tensión inferior o igual a 80 voltios (tn)	3.143	3.986	12,5	1.473	4.592	6,8	1.189	4.656	5,5	2.301	3.770	8,7	94	-19	57
Conductores eléctricos para tensión superior a 80 voltios pero inferior o igual a 1.000 voltios (tn)	4.422	3.648	16,1	4.611	3.551	16,4	3.735	3.236	12,1	4.559	2.772	12,6	22	-14	5
Conductores eléctricos para tensión superior a 1.000 voltios (tn)	1.619	3.179	5,1	2.205	3.463	7,6	1.871	3.118	5,8	2.226	3.377	7,5	19	8	29
Cable de fibra óptica (tn)	1.014	17.212	17,4	564	11.097	6,3	377	11.883	4,5	426	8.902	3,8	13	-25	-15
Electrodos y escobillas de carbón para uso eléctrico (tn)	-	-	6,2	1.233	4.102	5,1	927	4.296	4,0	1.565	3.400	5,3	69	-21	34
Aparatos de rayos X para uso médico (unidades)	609	25.317	15,4	634	18.144	11,5	544	18.448	10,0	917	5.345	4,9	69	-71	-51
Los demás equipos de rayos (unidades)	287	15.281	4,4	304	17.640	5,4	265	18.039	4,8	255	10.051	2,6	-4	-44	-46
Partes de aparatos de rayos (kgn)	-	-	3,2	59.184	58	3,5	54.067	52	2,8	28.234	128	3,6	-48	145	28
Guirnaldas eléctricas (tn)	-	-	2,2	680	3.134	2,1	275	3.184	0,9	666	2.606	1,7	142	-18	98
Anuncios y letreros luminosos (kgn)	-	-	2,8	295.328	13	3,8	256.223	13	3,3	147.912	11	1,6	-42	-13	-50
Partes de aparatos de alumbrado (tn)	-	-	3,4	539	6.017	3,2	446	5.808	2,6	413	6.908	2,9	-7	19	10
Partes y piezas para terminal automotriz (tn)	4.031	7.150	28,8	6.000	5.494	33,0	5.524	5.371	29,7	1.898	6.323	12,0	-66	18	-60

1837

INDUSTRIAS DE PRODUCTOS METÁLICOS, MAQUINARIA, EQUIPOS												CLAVE 380				
Valor en millones de US\$ cif																
Principales productos	2001			2002			ENERO - OCTUBRE									
	Cantidad	Precio (US\$)	Valor	Cantidad	Precio (US\$)	Valor	2002			2003			% Var. 2003/2002			
							Cantidad	Precio (US\$)	Valor	Cantidad	Precio (US\$)	Valor	Cantidad	Precio	Valor	
Motores fuera de borda encendido por chispa (unidades)	2.147	1.535	3,3	1.601	1.184	1,9	1.281	1.079	1,4	955	2.220	2,1	-25	106	53	
Motores diésel para buque (unidades)	231	23.451	5,4	198	26.547	5,3	150	32.218	4,8	273	18.120	4,9	82	-44	2	
Motores diésel para vehículo terrestre (unidades)	3.770	5.309	20,0	5.823	5.420	31,6	5.370	5.392	29,0	4.258	4.550	19,4	-21	-16	-33	
Otros motores (unidades)	18.529	505	9,4	24.271	683	16,6	21.738	711	15,4	16.054	542	8,7	-26	-24	-44	
Repuestos para motor de émbolo (pistón) de encendido por chispa (kgn)	-	-	12,8	746.017	18	13,4	637.770	18	11,4	620.290	18	11,1	-3	0	-3	
<b>Material de transporte</b>																
Turboreactores, turbopropulsores de gas y sus partes	-	-	2,3	-	-	0,0	-	-	0,0	-	-	0,1	-	-	368	
Locomotoras (unidades)	20	300.861	6,0	7	2.930.802	20,5	6	2.962.168	17,8	14	536.845	7,5	133	-82	-58	
Automotores para vía férrea y tranvías (unidades)	3	2.092.588	6,3	9	6.627.884	59,7	7	5.687.109	39,8	7	9.065.921	63,5	0	59	59	
Partes de vehículo para vía férrea o similares (tn)	-	-	6,5	884	5.484	4,8	752	5.077	3,8	1.303	6.011	7,8	73	18	105	
Contenedores (unidades)	4.060	1.136	4,6	9.373	534	5,0	7.209	536	3,9	7.195	790	5,7	0	47	47	
Tractocamiones (unidades)	615	60.378	37,1	760	58.346	44,3	581	58.376	33,9	787	57.604	45,3	35	-1	34	
Minibuses (unidades)	1.842	9.306	17,1	1.584	8.954	14,2	1.365	8.704	11,9	1.480	9.299	13,8	8	7	16	
Buses (unidades)	1.344	57.532	77,3	1.669	53.864	89,9	1.249	51.967	64,9	1.892	48.153	91,1	51	-7	40	
Vehículos con doble tracción (unidades)	2.277	10.172	23,2	1.723	9.446	16,3	1.484	9.456	14,0	1.509	9.400	14,2	2	-1	1	
Automóviles (unidades)	64.226	8.078	518,8	68.011	7.738	526,3	55.165	7.847	432,9	71.521	7.633	546,0	30	-3	26	
Furgones (unidades)	8.448	6.710	56,7	7.171	6.609	47,4	5.794	6.623	38,4	6.305	6.286	39,6	9	-5	3	
Camionetas (unidades)	25.209	7.446	187,7	27.038	7.286	197,0	23.888	7.009	167,4	22.898	7.545	172,8	-4	8	3	
Camiones (unidades)	176	31.448	5,5	65	44.100	2,9	47	43.887	2,1	121	33.254	4,0	157	-24	95	
Volquetes automotores, para ser utilizarlos fuera de carretera (unidades)	86	445.331	38,3	73	572.029	41,8	65	511.699	33,3	75	597.872	44,8	15	17	35	
Vehículos para transportar mercancías fuera de carretera (unidades)	37	1.356.964	50,2	32	1.362.198	43,6	29	1.331.353	38,6	3	550.159	1,7	-90	-59	-96	
Chasis con cabina (unidades)	4.412	20.719	91,4	4.803	19.716	94,7	3.911	19.572	76,5	4.055	20.663	83,8	4	6	9	

IMPORTACIONES DE LOS PRINCIPALES PRODUCTOS ORDENADAS SEGÚN CLASIFICACIÓN CIU  
Enero - Octubre 2003

Principales productos	CLAVE 380			INDUSTRIAS DE PRODUCTOS METÁLICOS, MAQUINARIA Y EQUIPOS Valor en millones de US\$ cif											
	2001			2002			ENERO - OCTUBRE						% Var. 2003/2002		
	Cantidad	Precio (US\$)	Valor	Cantidad	Precio (US\$)	Valor	2002			2003			Cantidad	Precio	Valor
							Cantidad	Precio (US\$)	Valor	Cantidad	Precio (US\$)	Valor			
Vehículos automóviles para usos especiales (unidades)	434	72.256	31,4	187	102.782	19,2	158	108.060	17,1	254	76.228	19,4	61	-29	13
Chasis de vehículo automóvil, equipados con motor (unidades)	370	19.257	7,1	357	19.352	6,9	311	18.998	5,9	183	17.687	3,2	-41	-7	-45
Carrocerías de vehículo automóvil, incluidas las cabinas (unidades)	2.052	1.167	2,4	572	2.789	1,6	496	2.667	1,3	293	3.083	0,9	-41	16	-32
Parachoques y sus partes (tn)	1.804	2.723	4,9	575	8.715	5,0	499	8.566	4,3	478	8.668	4,1	-4	1	-3
Partes y accesorios de carrocería (tn)	-	-	23,3	2.586	8.012	20,7	2.290	7.861	18,0	1.670	8.926	14,9	-27	14	-17
Frenos y servofrenos, y sus partes (tn)	-	-	16,1	3.688	4.590	16,9	3.097	4.561	14,1	3.130	5.002	15,7	1	10	11
Cajas de cambio (tn)	-	-	2,1	213	7.295	1,6	191	7.240	1,4	152	11.442	1,7	-20	58	26
Ruedas, sus partes y accesorios (tn)	-	-	6,9	2.441	3.118	7,6	2.099	3.177	6,7	1.984	3.128	6,2	-5	-2	-7
Amortiguadores de suspensión (tn)	-	-	7,8	1.168	5.928	6,9	952	6.077	5,8	1.266	5.648	7,2	33	-7	24
Radiadores (tn)	-	-	3,0	299	11.875	3,5	265	11.544	3,1	255	12.385	3,2	-4	7	3
Embragues y sus partes (tn)	-	-	10,2	1.270	7.552	9,6	1.097	7.566	8,3	1.255	7.357	9,2	14	-3	11
Las demás partes y accesorios de vehículo automóvil (tn)	-	-	71,8	7.856	8.113	63,7	6.623	8.062	53,4	8.113	8.534	69,2	22	6	30
Motocicletas (unidades)	3.420	1.774	6,1	5.802	1.055	6,1	4.555	922	4,2	8.214	573	4,7	80	-38	12
Bicicletas (unidades)	354.602	27	9,6	431.214	26	11,1	280.568	27	7,6	241.608	26	6,2	-14	-5	-18
Partes y accesorios de bicicleta, excepto asientos (tn)	-	-	14,4	4.016	2.781	11,2	3.689	2.705	10,0	2.830	2.757	7,8	-23	2	-22
Coches y sillas para transporte de niños (tn)	-	-	4,7	1.565	3.106	4,9	1.290	3.137	4,0	1.249	3.012	3,8	-3	-4	-7
Helicópteros (unidades)	9	335.635	3,0	26	608.413	15,8	12	758.036	9,1	9	558.014	5,0	-25	-26	-45
Aviones (unidades)	25	208.412	5,2	16	1.163.914	18,6	8	205.142	1,6	9	169.370	1,5	13	-17	-7
Partes de avión o helicóptero (tn)	-	-	4,2	57	74.317	4,2	45	72.134	3,2	105	22.565	2,4	136	-69	-26
Barcos mercantes, de tonelaje bruto superior a 3.500 t y/o superior o igual a 120 metros de eslora (unidades)	4	7.659.199	30,6	-	-	-	-	-	-	-	-	-	-	-	-
Embarcaciones de vela y/o motor, excepto motor fuera de borda (unidades)	251	12.485	3,1	344	10.425	3,6	298	6.823	2,0	216	12.544	2,7	-28	84	33
Las demás embarcaciones de recreo (unidades)	7.474	199	1,5	17.313	87	1,5	14.211	63	0,9	14.783	65	1,0	4	3	7

INDUSTRIAS DE PRODUCTOS METÁLICOS, MAQUINARIA, EQUIPOS Valor en millones de US\$ cif												CLAVE 380			
Principales productos	2001			2002			ENERO - OCTUBRE								
	Cantidad	Precio (US\$)	Valor	Cantidad	Precio (US\$)	Valor	2002			2003			% Var. 2003/2002		
							Cantidad	Precio (US\$)	Valor	Cantidad	Precio (US\$)	Valor	Cantidad	Precio	Valor
<b>Intrumentos médicos</b>															
Algodón hidrófilo, gasa y vendas (tn)	1.171	7.882	9,2	1.074	8.257	8,9	934	8.180	7,6	1.081	6.305	6,8	16	-23	-11
Auxiliares quirúrgicos y productos dentales (kgn)	710.405	12	8,6	720.880	12	8,5	366.655	19	6,8	409.484	18	7,6	12	-1	11
Catalizadores de platino en forma de tela (kgn)	164	23.749	3,9	270	22.505	6,1	270	22.505	6,1	231	27.019	6,2	-14	20	-
Lentes de contacto (miles de unidades)	-	-	2,3	976	2.546	2,5	704	2.874	2,0	1.059	1.778	1,9	50	-38	-7
Lentes de vidrio para gafas (miles de unidades)	-	-	3,6	1.178	2.890	3,4	966	3.005	2,9	1.468	2.325	3,4	52	-23	18
Lentes de otras materias para gafas (miles de unidades)	-	-	2,7	1.195	2.257	2,7	1.073	2.168	2,3	1.429	1.493	2,1	33	-31	-8
Monturas de gafas o de artículos similares (miles de unidades)	-	-	4,2	1.290	3.222	4,2	1.149	3.157	3,6	1.642	2.447	4,0	43	-22	11
Gafas (anteojos) de sol (miles de unidades)	6.075	1.029	6,3	5.937	936	5,6	4.866	910	4,4	3.640	1.215	4,4	-25	34	0
Gafas protectoras para el trabajo (miles de unidades)	1.462	1.408	2,1	1.684	1.274	2,1	1.363	1.259	1,7	1.745	1.062	1,9	28	-16	8
Cámaras fotográficas para película inferior o igual a 35 mm (unidades)	136.548	24	3,3	138.715	22	3,1	107.456	21	2,3	82.005	24	2,0	-24	12	-14
Cámaras fotográficas para película de 35 mm (unidades)	168.999	18	3,0	217.835	11	2,4	162.967	11	1,8	115.963	20	2,4	-29	82	29
Los demás aparatos fotográficos (unidades)	35.702	130	4,6	151.510	41	6,2	83.696	53	4,5	87.628	76	6,7	5	43	50
Fotocopiadoras (unidades)	12.711	788	10,0	13.956	697	9,7	10.990	685	7,5	20.097	511	10,3	83	-25	37
Partes para fotocopiadoras (tn)	-	-	9,3	200	37.330	7,5	168	37.416	6,3	247	32.397	8,0	47	-13	27
Equipos fotográficos automáticos para revelado (unidades)	-	-	1,7	714	3.178	2,3	679	2.864	1,9	202	7.180	1,5	-70	151	-25
Microscopios ópticos (unidades)	8.518	160	1,4	8.265	163	1,3	6.576	152	1,0	7.495	121	0,9	14	-20	-9
Instrumentos y aparatos de navegación (unidades)	56.171	32	1,8	64.522	25	1,6	54.966	22	1,2	61.446	44	2,7	12	103	127
Instrumentos y aparatos de geodesia, topografía y meteorología y similares (unidades)	58.746	90	5,3	74.134	70	5,2	68.973	59	4,0	64.396	72	4,7	-7	23	15

IMPORTACIONES DE LOS PRINCIPALES PRODUCTOS ORDENADAS SEGÚN CLASIFICACIÓN CIU  
Enero - Octubre 2003

Principales productos	CLAVE 380			INDUSTRIAS DE PRODUCTOS METÁLICOS, MAQUINARIA, EQUIPOS Valor en millones de US\$ cif											
	2001			2002			ENERO - OCTUBRE						% Var. 2003/2002		
	Cantidad	Precio (US\$)	Valor	Cantidad	Precio (US\$)	Valor	2002			2003			Cantidad	Precio	Valor
							Cantidad	Precio (US\$)	Valor	Cantidad	Precio (US\$)	Valor			
Instrumentos de dibujo y medida (miles de unidades)	5.340	581	3,1	7.405	728	5,4	6.157	740	4,6	4.311	914	3,9	-30	23	-14
Aparatos médicos de electrodiagnóstico (miles de unidades)	1.464	15.391	22,5	1.398	12.462	17,4	1.000	14.304	14,3	1.652	8.141	13,4	65	-43	-6
Jeringas, incluso con agujas (miles de unidades)	63.236	93	5,9	92.297	45	4,2	77.752	45	3,5	76.897	45	3,5	-1	-1	-2
Agujas de sutura (tn)	-	-	2,2	350	7.791	2,7	286	8.165	2,3	314	6.014	1,9	10	-26	-19
Aparatos de medicina (sondas; catéteres; bolsa recolectores de sangre) (miles de unidades)	21.982	741	16,3	28.660	591	17,0	22.498	622	14,0	31.513	540	17,0	40	-13	22
Instrumentos y aparatos de odontología (miles de unidades)	8.061	626	5,0	3.384	1.405	4,8	3.278	1.243	4,1	1.223	3.621	4,4	-63	191	9
Instrumentos y aparatos de oftalmología (tn)	-	-	4,3	24.104	204	4,9	21.111	195	4,1	27.001	196	5,3	28	1	29
Aparatos ozonoterapia y aparatos de terapia respiratoria (miles de unidades)	969	5.431	5,3	-	-	-	-	-	-	-	-	-	-	-	-
Aparatos de ortopedia, prótesis y similares (kgn)	-	-	10,8	67.742	186	12,6	58.160	177	10,3	75.037	158	11,8	29	-11	15
Audífonos (unidades)	18.567	103	1,9	34.202	51	1,7	23.933	62	1,5	15.451	102	1,6	-35	66	7
Estimuladores cardíacos (unidades)	3.043	762	2,3	5.070	487	2,5	4.499	472	2,1	3.183	588	1,9	-29	24	-12
Los demás instrumento y aparatos de medicina (miles de unidades)	19.133	1.189	22,8	5.004	3.800	19,0	4.055	3.830	15,5	4.062	4.426	18,0	0	16	16
Aparatos y modelos para demostraciones (kgn)	-	-	3,4	48.158	42	2,0	42.022	39	1,6	33.638	50	1,7	-20	27	2
Apartos para ensayos de propiedades mecánicas de materiales (unidades)	9.278	269	2,5	13.642	149	2,0	11.842	141	1,7	13.331	82	1,1	13	-42	-35
Termómetros (miles de unidades)	3.057	1.060	3,2	2.067	1.339	2,8	1.895	1.220	2,3	1.484	1.158	1,7	-22	-5	-26
Equipos para la medida o control del caudal o nivel de líquido (unidades)	156.534	52	8,1	148.876	60	9,0	118.432	62	7,4	92.453	88	8,1	-22	41	10
Equipos para la medida o control de presión (miles de unidades)	347	23.993	8,3	474	11.140	5,3	377	11.704	4,4	348	13.251	4,6	-8	13	4
Los demás instrumentos y aparatos de medida (miles de unidades)	104	17.948	1,9	169	10.853	1,8	147	10.909	1,6	169	9.790	1,7	15	-10	3

1841



INDUSTRIAS DE PRODUCTOS METÁLICOS, MAQUINARIA, EQUIPOS Valor en millones de US\$ cif												CLAVE 380			
Principales productos	2001			2002			ENERO - OCTUBRE								
	Cantidad	Precio (US\$)	Valor	Cantidad	Precio (US\$)	Valor	2002			2003			% Var. 2003/2002		
							Cantidad	Precio (US\$)	Valor	Cantidad	Precio (US\$)	Valor	Cantidad	Precio	Valor
Analizadores de gas o humo (unidades)	12.936	251	3,2	12.733	286	3,6	11.048	282	3,1	16.016	228	3,6	45	-19	17
Espectrómetros y similares (unidades)	412	6.928	2,9	336	6.595	2,2	282	6.526	1,8	415	5.188	2,2	47	-21	17
Los demás aparatos que usen radiaciones ópticas (unidades)	12.963	342	4,4	7.587	553	4,2	6.667	531	3,5	1.051	2.414	2,5	-84	355	-28
Los demás instrumentos y aparatos para análisis físico o químico (unidades)	37.867	319	12,1	77.196	155	12,0	45.100	222	10,0	83.488	113	9,5	85	-49	-5
Micrótomos: partes y accesorios (kgn)	-	-	6,4	149.429	41	6,1	129.767	39	5,1	118.444	39	4,6	-9	-1	-9
Contadores de gas (unidades)	51.772	50	2,6	55.686	38	2,1	50.483	38	1,9	43.568	38	1,7	-14	2	-12
Contadores de electricidad monofásicos (miles de unidades)	154	14.649	2,3	214	13.751	2,9	186	13.643	2,5	148	12.159	1,8	-21	-11	-29
Contadores de electricidad polifásicos (unidades)	13.856	156	2,2	11.635	173	2,0	10.176	174	1,8	8.191	136	1,1	-20	-22	-37
Contarrevoluciones, velocímetros y tacómetros (unidades)	68.233	27	1,8	70.956	22	1,6	58.580	23	1,3	64.521	34	2,2	10	49	64
Instrumentos para la medida de tensión, intensidad, resistencia (unidades)	571.136	14	8,1	662.479	10	6,9	608.382	9	5,6	459.444	12	5,4	-24	27	-4
Instrumentos y aparatos, especialmente concebidos para técnicas de telecomunicación (unidades)	1.448	2.833	4,1	2.797	1.132	3,2	2.637	887	2,3	1.555	1.211	1,9	-41	36	-20
Termostatos (miles de unidades)	830	4.123	3,4	723	4.338	3,1	572	4.440	2,5	786	3.461	2,7	37	-22	7
Los demás instrumentos para regulación o control automáticos (unidades)	406.270	36	14,8	261.525	52	13,5	201.058	54	10,9	470.330	41	19,1	134	-25	76
Los demás instrumentos, aparatos y máquinas de medida o control (unidades)	187.183	53	9,9	213.161	47	10,0	192.889	41	7,8	146.608	82	12,0	-24	101	53
Partes y accesorios de instrumentos para medida o control (kgn)	-	-	2,9	30.368	125	3,8	25.908	116	3,0	32.257	132	4,3	25	14	42
Relojes de pulsera con indicador mecánico, eléctricos (miles de unidades)	1.780	4.936	8,8	1.921	4.340	8,3	1.635	3.778	6,2	1.459	4.067	5,9	-11	8	-4

IMPORTACIONES DE LOS PRINCIPALES PRODUCTOS ORDENADAS SEGÚN CLASIFICACIÓN CIU  
Enero - Octubre 2003

Principales productos	CLAVE 380			INDUSTRIAS DE PRODUCTOS METÁLICOS, MAQUINARIA, EQUIPOS Valor en millones de US\$ cif											
	2001			2002			ENERO - OCTUBRE								
							2002			2003			% Var. 2003/2002		
	Cantidad	Precio (US\$)	Valor	Cantidad	Precio (US\$)	Valor	Cantidad	Precio (US\$)	Valor	Cantidad	Precio (US\$)	Valor	Cantidad	Precio	Valor
Los demás relojes de pulsera (miles de unidades)	1.958	3.252	6,4	2.974	2.000	5,9	2.084	2.088	4,4	2.605	1.869	4,9	25	-11	12
Relojes despertadores (miles de unidades)	1.729	795	1,4	1.545	587	0,9	1.235	598	0,7	1.059	710	0,8	-14	19	2
Interruptores horarios (miles de unidades)	542	7.362	4,0	604	5.222	3,2	508	5.618	2,9	382	3.904	1,5	-25	-30	-48
Mobiliario médico quirúrgico (kgn)	-	-	2,6	114.701	18	2,0	100.993	17	1,8	84.981	16	1,3	-16	-10	-25
RESTANTES		189,3			321,9			259,5			293,1				
TOTAL AGREGACIÓN MAYOR		6.571,6			6.435,5			5.290,8			5.670,5				

IMPORTACIONES DE LOS PRINCIPALES PRODUCTOS ORDENADAS SEGÚN CLASIFICACIÓN CIIU  
Enero - Octubre 2003

OTRAS INDUSTRIAS MANUFACTURERAS Valor en millones de US\$ cif										CLAVE 390					
Principales productos	2001			2002			ENERO - OCTUBRE								
	Cantidad	Precio (US\$)	Valor	Cantidad	Precio (US\$)	Valor	2002			2003			% Var. 2003/2002		
							Cantidad	Precio (US\$)	Valor	Cantidad	Precio (US\$)	Valor	Cantidad	Precio	Valor
Artículos de joyería (kgn)	63.392	37	2,4	8.696	278	2,4	6.921	274	1,9	6.055	251	1,5	-13	-8	-20
Instrumentos musicales (miles de unidades)	1.383	4.742	6,6	883	8.627	7,6	688	8.234	5,7	732	7.214	5,3	6	-12	-7
Juegos activados con monedas o fichas, excepto <i>bowlings</i> (unidades)	-	-	2,7	33.945	106	3,6	31.981	88	2,8	116.154	17	2,0	263	-81	-30
Los demás juegos de sociedad (miles de unidades)	2.760	1.457	4,0	2.916	1.085	3,2	2.296	1.023	2,3	2.789	1.454	4,1	22	42	73
Esquíes para nieve o acuáticos (miles de unidades)	331	5.955	2,0	274	7.465	2,0	231	7.354	1,7	137	14.872	2,0	-41	102	20
Balones y pelotas inflables (miles de unidades)	2.773	1.325	3,7	2.968	1.273	3,8	2.277	1.347	3,1	2.319	1.350	3,1	2	0	2
Artículos y material para cultura física, gimnasia o atletismo (tn)	-	-	7,1	3.029	2.897	8,8	2.584	2.882	7,4	2.382	2.477	5,9	-8	-14	-21
Los demás artículos y material para deportes (miles de unidades)	8.467	1.568	13,3	8.274	1.622	13,4	5.774	1.674	9,7	4.443	2.007	8,9	-23	20	-8
Quitasoles, sombrillas y paraguas (miles de unidades)	2.477	1.153	2,9	2.854	1.079	3,1	2.712	1.003	2,7	2.189	1.162	2,5	-19	16	-7
Flores, follajes y frutos artificiales (tn)	442	6.264	2,8	591	4.749	2,8	487	5.056	2,5	391	5.226	2,0	-20	3	-17
Bisutería de metales comunes (tn)	234	19.677	4,6	348	12.978	4,5	246	14.757	3,6	341	11.707	4,0	39	-21	10
Cierres, hebillas, broches para ropa y artículos similares (tn)	372	5.124	1,9	288	6.197	1,8	238	5.970	1,4	217	5.772	1,3	-9	-3	-12
Juguetes de ruedas concebidos para que se monten los niños (tn)	-	-	4,9	1.598	2.999	4,8	1.050	3.221	3,4	998	3.549	3,5	-5	10	5
Muñecas (miles de unidades)	5.939	1.192	7,1	7.457	1.059	7,9	5.870	1.068	6,3	4.923	1.352	6,7	-16	27	6
Trenes eléctricos, juguetes de construcción y similares (tn)	-	-	4,1	965	4.880	4,7	767	4.879	3,7	638	4.836	3,1	-17	-1	-18
Juguetes que representen animales o seres no humanos (miles de unidades)	31.299	414	12,9	23.979	491	11,8	18.805	473	8,9	18.765	602	11,3	0	27	27
Juguetes presentados en juegos o surtidos o en panoplias (miles de unidades)	13.633	601	8,2	8.005	823	6,6	6.357	849	5,4	6.368	855	5,4	0	1	1
Juguetes y modelos, con motor (miles de unidades)	3.437	1.714	5,9	3.360	1.465	4,9	2.712	1.490	4,0	3.215	1.427	4,6	19	-4	13
Los demás juguetes (tn)	224.806	102	22,8	172.513	125	21,6	128.124	136	17,4	122.028	157	19,1	-5	16	10

IMPORTACIONES DE LOS PRINCIPALES PRODUCTOS ORDENADAS SEGÚN CLASIFICACIÓN CIU  
Enero - Octubre 2003

Principales productos	CLAVE 390			OTRAS INDUSTRIAS MANUFACTURERAS Valor en millones de US\$ cif											
	2001			2002			ENERO - OCTUBRE						% Var. 2003/2002		
	Cantidad	Precio (US\$)	Valor	Cantidad	Precio (US\$)	Valor	2002			2003			Cantidad	Precio	Valor
							Cantidad	Precio (US\$)	Valor	Cantidad	Precio (US\$)	Valor			
Videojuegos del tipo de los utilizados con receptor de televisión (tn)	-	-	8,8	394	14.757	5,8	251	14.341	3,6	327	11.433	3,7	30	-20	4
Artículos para fiestas de Navidad (tn)	1.644	4.074	6,7	1.635	4.328	7,1	1.206	4.607	5,6	1.650	3.500	5,8	37	-24	4
Los demás artículos para fiestas (tn)	229	6.527	1,5	297	5.749	1,7	240	6.018	1,4	183	5.608	1,0	-24	-7	-29
Materias vegetales o minerales tratadas y sus manufacturas (kgn)	57.456	28	1,6	78.531	19	1,5	62.701	19	1,2	62.942	19	1,2	0	0	0
Cepillos de diente (miles de unidades)	19.274	285	5,5	21.131	226	4,8	17.742	228	4,0	19.042	310	5,9	7	36	46
Cepillos, brochas y pinceles, para el aseo personal (miles de unidades)	16.699	183	3,1	13.466	165	2,2	10.443	173	1,8	10.682	178	1,9	2	3	6
Escobas, cepillos, brochas para otros usos (casa, industria) (miles de unidades)	9.524	471	4,5	10.053	457	4,6	8.644	454	3,9	8.808	451	4,0	2	-1	1
Cierres de cremallera y sus partes (tn)	516	3.702	1,9	519	3.456	1,8	450	3.442	1,6	500	3.210	1,6	11	-7	4
Bolígrafos (miles de unidades)	100.166	80	8,0	88.904	86	7,6	71.082	86	6,1	68.826	89	6,1	-3	4	0
Rotuladores y marcadores (miles de unidades)	48.199	110	5,3	27.551	143	3,9	19.451	158	3,1	26.593	136	3,6	37	-14	18
Lápices de mina (tn)	-	-	4,0	1.019	4.347	4,4	703	4.617	3,2	480	3.849	1,8	-32	-17	-43
Cinta para máquina de escribir y similares (miles de unidades)	-	-	5,2	2.360	2.034	4,8	1.620	2.520	4,1	3.220	1.341	4,3	99	-47	6
Encendedores de gas (miles de unidades)	28.842	73	2,1	22.059	77	1,7	18.889	75	1,4	27.279	54	1,5	44	-28	5
Los demás encendedores (miles de unidades)	2.039	383	0,8	4.534	164	0,7	3.639	158	0,6	4.198	130	0,5	15	-18	-5
Peines, peinetas, pasadores y artículos similares (tn)	1.617	1.506	2,4	609	3.005	1,8	471	3.072	1,4	342	3.478	1,2	-27	13	-18
Pulverizadores de tocador y sus partes (tn)	205	8.323	1,7	78	15.244	1,2	72	15.045	1,1	22	17.816	0,4	-69	18	-63
RESTANTES			56,5			58,7			45,7			43,6			
TOTAL AGREGACIÓN MAYOR			197,7			188,9			149,2			151,9			



## IV ESTADÍSTICAS ESPECIALES





**PRINCIPALES PRODUCTOS EXPORTADOS POR CHILE (\*)**  
(Miles de US\$ fob)

**PRINCIPALES PRODUCTOS IMPORTADOS POR CHILE (\*)**  
(Miles de US\$ cif)

Código	Producto	2002	ENERO-OCTUBRE		
			2002	2003	%Var 03/02
74031100	CÁTODOS Y SECCIONES DE CÁTODO,	4.107.676	3.498.155	3.566.385	2,0
26030000	MINERALES DE COBRE Y SUS CONCE	1.731.865	1.388.469	1.993.412	43,6
47032100	PASTA QUIM. CONIF. SULFO SOSA	490.293	419.250	483.593	15,3
29051100	METANOL (ALCOHOL METILICO)	334.968	257.181	404.183	57,2
44071019	LAS DEMÁS MADERAS ASERRADAS DE	383.252	319.141	357.969	12,2
74020010	COBRE PARA EL AFINO	253.496	212.731	334.019	57,0
3041052	FILETES DE SALMONES DEL ATLANT	294.026	244.989	306.686	25,2
71081200	ORO EN BRUTO, EXCEPTO EN POLVO	240.681	198.470	232.652	17,2
8061010	UVA FRESCA, VARIEDAD THOMPSON	197.837	182.794	194.246	6,3
8061030	UVA FRESCA, VARIEDAD RED GLOBE	173.423	172.922	182.599	5,6
26131010	CONCENTRADOS TOSTADOS DE MOLIB	190.145	163.314	182.046	11,5
22042121	VINO CABERNET SAUVIGNON, CAPAC	195.876	161.459	166.210	2,9
74031900	LOS DEMÁS COBRES REFINADOS	190.446	158.062	165.674	4,8
47032900	PASTA QUIM. NO CONIF. SULFO S	186.128	154.290	158.243	2,6
44091022	PERFILES Y MOLDURAS DE CONIFER	169.496	143.499	148.971	3,8
8061090	UVA FRESCA, LAS DEMÁS VARIEDAD	158.531	126.247	142.242	12,7
23012012	HARINA DE PESCADO, CONT. PROT.	202.965	189.705	139.230	-26,6
23012013	HARINA DE PESCADO, CONT. PROT.	97.820	88.300	138.853	57,3
28012000	YODO	126.764	105.345	120.831	14,7
27101129	LAS DEMÁS GASOLINAS, EXCEPTO P	81.129	69.443	116.896	68,3
3042052	FILETES DE SALMONES DEL ATLANT	131.923	109.276	110.070	0,7
47031100	PASTA QUIM. CONIF. AL SULFATO	134.827	114.428	109.357	-4,4
28342100	NITRATO DE POTASIO	102.004	84.872	103.602	22,1
8081020	MANZANAS FRESCAS, VARIEDAD ROY	77.758	77.686	92.467	19,0
3032120	TRUCHAS DESCAB. YEWSC. CONG.	103.078	75.967	90.771	19,5
48109210	CARTULINAS	80.753	67.862	89.933	32,5
44012211	MADERA EN PLAQUITA O PARTÍCULA	99.466	76.480	89.233	16,7
3031920	LOS DEMÁS SALMONES DEL PACÍFIC	150.095	71.709	88.747	23,8
8061020	UVA FRESCA, VARIEDAD FLAME SEE	137.160	104.323	85.994	-17,6
44121910	MADERA CONTRACHAP. CHOJA EXTER	89.040	75.755	85.062	12,3
8040410	AGUACATES (PALTAS), VARIEDAD H	101.754	68.259	81.945	20,0
22042122	VINO MERLOT, CAPACIDAD <= A2	93.905	77.605	80.402	3,6
26011210	PELLETES DE MINERALES DE HIERRO	105.430	83.137	79.740	-4,1
8105000	KIMS FRESCOS	74.808	74.557	79.614	6,8
48010010	PAPEL PRENSA EN BOBINAS	86.252	73.187	73.317	0,2
27101940	ACEITES COMBUSTIBLES DESTILADO	58.532	39.917	69.617	74,4
22042112	VINO CHARDONNAY, CAPACIDAD <=	77.136	65.447	68.589	4,8
3042060	FILETES DE TRUCHA CONGELADOS	63.128	50.849	68.332	34,4
74081110	ALAMBRE DE COBRE REF. DE SECC	63.728	56.635	68.135	20,3
8094010	CIRUELAS FRESCAS	72.222	67.877	66.624	-1,8
10051010	MAIZ (HÍBRIDOS) PARA SIEMBRA	58.062	56.294	64.697	14,9
3049051	TROZOS DE SALMONES DEL PACÍFIC	44.273	37.436	56.824	51,8
71069120	PLATA EN BRUTO, ALEADA	64.137	54.443	56.199	3,2
2032990	LAS DEMÁS CARNES DE PORCINO CO	51.642	44.384	54.665	23,2
22042190	LOS DEMÁS VINOS CAPACIDAD <= A	70.012	58.571	54.105	-7,6
28369100	CARBONATO DE LITIO	56.031	47.991	54.062	12,7
26139010	CONCENTRADOS SIN TOSTAR DE MOL	39.013	36.242	52.378	44,5
27101951	FUEL OIL 6	15.953	12.822	50.665	295,1
8081060	MANZANAS FRESCAS, VARIEDAD GRA	41.285	40.886	50.146	22,6
8081090	LAS DEMÁS VARIEDADES DE MANZAN	53.479	51.614	47.738	-7,5
44112910	LOS DEMÁS TABLEROS FIBRA DENS	31.584	24.199	45.834	89,4
40111000	NEUMÁTICOS NUEVOS DE CAUCHO P/	46.842	39.658	45.673	15,2

Código	Producto	2002	ENERO-OCTUBRE		
			2002	2003	%Var 03/02
27090020	ACEITE CRUDO DE PETRÓLEO O DE	1.354.041	1.117.784	1.313.431	17,5
27090010	ACEITE CRUDO DE PETRÓLEO O DE	261.012	151.581	500.496	230,2
87032391	AUTOMÓVILES TURISMO, E. CHISPA	323.164	264.803	338.108	27,7
27112100	GAS NATURAL	311.445	271.152	314.834	16,1
85252030	TELÉFONOS CELULARES	233.371	188.374	202.602	7,6
84391000	MAQUINAS Y APAR. PARA FAB. PAST	16.329	10.998	197.694	-
27101940	ACEITES COMBUSTIBLES DESTILADO	138.784	126.034	175.252	39,1
30049010	LOS DEMÁS MEDIC. PARA VENTAA	133.180	113.507	127.932	12,7
27111200	PROPANO LICUADO	105.650	88.111	118.727	34,7
87032291	AUTOMÓVILES TURISMO, E. CHISPA	92.473	75.839	105.010	38,5
87042121	CAMIONETAS, M.ÉMB., ENC. COMP.	98.682	80.480	104.705	30,1
27101122	GASOLINA PARA VEHÍCULOS TERRES	76.033	64.323	91.973	43,0
10059000	LOS DEMÁS MAICES, EXCEPTO PARA	129.762	115.726	89.383	-22,8
87021091	LOS DEMÁS VAUT. M.ÉMB., ENC	77.052	53.296	87.570	64,3
2013010	CUARTOS DELANTEROS DE BOVINOS,	76.584	59.354	76.073	28,2
31021000	UREA, INCLUSO EN DISOLUCIÓN AC	55.088	50.265	71.322	41,9
39012000	POLIETILENO DE DENSIDAD >= A 0	74.834	63.992	69.818	9,1
87043121	CAMIONETAS M.ÉMB., ENC. CHISP	98.221	86.852	67.951	-21,8
2013020	CUARTOS TRASEROS DE BOVINOS, D	68.444	53.482	64.819	21,2
26139010	CONCENTRADOS SIN TOSTAR DE MOL	29.830	26.167	63.819	143,9
86031010	AUTOMOTOR P/ VÍA FÉRREA CON FU	59.651	39.810	63.461	59,4
32041910	BETA-CAROTENO Y OTRAS MATERIAS	68.184	58.379	62.326	6,8
84314990	LAS DEMÁS PART. DE MAQ. O APA	66.651	56.869	60.731	6,8
23040030	PELLETES (OBT. DE RESIDUOS DELA	42.056	39.767	59.043	48,5
10019000	LOS DEMÁS TRIGOS Y MORCAJO (T	30.144	29.634	58.381	97,0
87089990	LAS DEMÁS PART. Y ACCESORIOS V	52.378	44.100	58.379	32,4
27011220	HULLA BITUMINOSA PARA USO TÉRM	67.286	61.189	56.083	-8,3
87032491	AUTOMÓVILES TURISMO, E. CHISPA	50.242	38.973	49.527	27,1
15179020	MEZCLAS DE ACEITES VEGETALES,	28.513	23.083	48.197	108,8
40116910	NEUM. NVO. CAUCHO A. REL. PV	64.443	53.142	46.948	-11,7
84713000	COMPTDOR DIGIT PORTÁT. P <= 10	54.156	42.297	45.214	6,9
87012020	TRACTORES CARRETERA P/ SEMIRREM	43.843	33.916	44.910	32,4
84119900	LAS DEMÁS PART. DE TURBINAS GAS	39.105	35.930	44.714	24,4
84021120	CALDERA VAPOR, ACUOTUB. CIPRO	289	36	44.042	-
40112000	NEUMÁTICOS NUEVOS DE CAUCHO UT	45.218	39.530	43.595	10,3
84715000	UNIDADES DE PROCESO DIG. EXC.	54.392	43.965	40.893	-7,0
87042271	CHASSIS CAB. CAMIONES CARRET.	49.881	42.067	40.752	-3,1
15042010	ACEITE DE PESCADO CRUDO	15.709	10.884	39.433	262,3
72283000	LAS DEMÁS BARRAS ACEROS ALEADO	57.865	45.540	38.507	-15,4
17019910	AZÚCAR DE CAÑA REFINADA	49.742	48.160	38.500	-20,1
84717010	UNIDADES DE MEMORIA DE DISCO	48.366	39.309	37.152	-5,5
84733090	LAS DEMÁS PARTES Y ACCESORIOS	48.667	41.013	36.379	-11,3
27160000	ENERGÍA ELÉCTRICA (PARTIDA DIS	43.286	35.066	36.141	3,1
84818099	LOS DEMÁS ART. DE GRIFERÍA Y O	38.605	33.034	36.100	9,3
87033291	AUTOMÓVILES TURISMO, M. EMB.,	30.102	25.736	35.533	38,1
27101961	ACEITES BÁSICOS LUBRICANTES	33.812	30.545	35.178	15,2
87041090	LOS DEMÁS VOLQUETES AUTOM. P/	38.734	30.503	35.091	15,0
84295110	CARGADORAS FRONTALES	35.722	32.924	34.724	5,5
87042351	CHASSIS CAB. CAMIONES M.ÉMB.,	35.051	27.599	34.595	25,4
39011010	POLIETILENO DE DENSIDAD INFERI	33.474	29.277	34.277	17,1
27011210	HULLA BITUMINOSA PARA USO META	33.575	27.456	34.138	24,3
15179010	MEZCLAS DE ACEITES VEGETALES,	85.430	74.002	34.046	-54,0

(\*) La selección corresponde a los 600 productos principales ordenados por monto para el período enero-octubre 2003.

(+) Variación igual o superior a 1.000%.



**PRINCIPALES PRODUCTOS EXPORTADOS POR CHILE (\*)**  
(Miles de US\$ fob)

(Continuación)

Código	Producto	2002	ENERO-OCTUBRE		
			2002	2003	%Var 03/02
22042111	VINO SAUVIGNON BLANC, CAPACIDA	46.499	39.389	43.873	11,4
22042991	LOS DEMÁS VINOS TINTOS	41.370	34.271	43.720	27,6
3042041	FILETES DE MERLUZA COMÚN, CONG	49.604	42.355	43.332	2,3
20097920	JUGO DE MANZANA SIN FERMI. Y SI	33.099	27.193	43.142	58,7
26209920	LAS DEMÁS CENIZAS Y RESID. (EX	49.314	44.451	41.644	-6,3
21069021	PREP. COMP. NO ALCOH. PARA FAB	55.202	44.791	41.063	-8,3
25010020	SAL GEMA, SAL DE SALINAS, SAL	29.006	23.949	39.064	63,1
8093010	NECTARINES FRESCOS	51.137	42.399	38.594	-9,0
8112020	FRAMBUESAS, SIN COCERO O COC.,	23.918	22.976	37.674	64,0
8081010	MANZANAS FRESCAS, VARIEDAD RIC	32.322	30.197	37.208	23,2
27101122	GASOLINA PARA VEHICULOS TERRES	7.731	5.835	36.656	528,2
8104090	MIRTILOS Y DEMÁS FRUTOS DEL GÉ	38.933	30.276	36.376	20,1
44112100	TABLEROS FIBRA DEN > 0,5 y <=	32.070	24.166	36.357	50,4
23012011	HARINA DE PESCADO, CONT. PROT.	21.018	18.567	35.445	90,9
31059010	NITRATO SÓDICO POTÁSICO (SALIT	41.843	35.669	33.847	-5,1
44182090	MARCOS, CONTRAMARCOS Y UMBRALE	49.719	42.412	33.813	-20,3
22042129	LOS DEMÁS VINOS TINTOS CON DEN	27.532	22.191	33.768	52,2
8132000	CIRUELAS SECAS	35.363	27.699	33.451	20,8
87084030	CAJAS DE CAMBIO, DE VEHICULOS	22.066	19.518	33.216	70,2
2032930	LAS DEMÁS CARNES DE PORCINO DE	29.440	23.601	31.385	33,0
8093020	MELOCOTONES (DURAZNOS), FRESCO	37.689	28.258	31.324	10,9
8062010	PASAS MORENAS	33.330	26.436	31.122	17,7
44182010	PUERTAS DE MADERA	40.421	33.649	30.981	-7,9
16059090	LOS DEMÁS MOLUSCOS E INVERTEBR	29.543	24.536	30.961	26,2
72027000	HERROMOLIBDENO	16.037	13.803	30.937	124,1
8081040	MANZANAS FRESCAS, VARIEDAD FUJ	26.568	26.342	30.779	16,8
20029012	PURÉS Y JUGO TOMATES, VALOR B	44.816	40.810	29.896	-26,7
21069029	PREP. COMP. NO ALCOH. PARA FAB	46.642	39.138	29.255	-25,3
87042121	CAMIONETAS, M.EMB., ENC.COMP.,	14.150	9.891	28.675	189,9
8082011	PERAS PACKHAMS TRIUMPH. FRES	31.826	31.793	28.579	-10,1
20080710	MELOCOTONES, INCL. LOS GRÑONE	25.523	20.960	28.540	36,2
3037822	MERLUZA DEL SUR DESCAB. Y EVIS	21.406	20.631	28.359	37,9
16041911	JUREL AL NATURAL, ENTERO O EN	28.953	25.253	27.743	9,5
4090000	MIEL NATURAL.	9.321	8.376	25.885	209,0
13023100	AGARAGAR	32.488	26.932	25.400	-5,7
3021221	SALMONES DEL ATLÁNTICO Y DANUB	29.457	24.391	25.344	3,9
26161000	MINERALES DE PLATA Y SUS CONCE	5.954	5.954	25.009	320,0
26011111	MINERALES FINOS DE HIERRO Y SUJ	34.023	28.819	24.991	-13,3
22042123	VINO TINTO MEZCLAS, CAPACIDAD	22.119	19.315	24.929	29,1
31025000	NITRATO DE SODIO	25.664	21.197	24.827	17,1
74040011	ÁNODOS GASTADOS; DESPERD. Y DE	14.942	9.455	24.389	158,0
39202010	LAS DEMÁS PLACAS DE POLÍMEROS	14.884	11.797	23.922	102,8
30049010	LOS DEMÁS MEDIC. PARA VENTA A	27.676	23.881	23.414	-2,0
44113910	LOS DEMÁS TABL. FIBRAS DEN. >	23.853	20.639	23.393	13,3
71069110	PLATA EN BRUTO, SIN ALEAR	26.050	22.047	23.011	4,4
27111300	BUTANOS LICUADOS	16.602	11.200	22.844	104,0
2032920	TOCINO ENTREVERADO DE PANZA (P	5.329	3.493	22.360	540,1
44111910	TABLEROS FIBRAS DEN. > 0,8 G/CM	20.530	17.928	21.246	18,5
44091090	LAS DEMÁS MADERAS DE CONÍFERAS	22.312	19.393	20.740	6,9
28100020	ÁCIDOS BÓRICOS.	18.318	15.073	20.685	37,2
3049053	LAS DEMÁS CARNES DE SALMONES D	12.668	10.651	20.598	93,4
16041912	JUREL CON SALSA DE TOMATES, EN	20.212	18.495	20.455	10,6

**PRINCIPALES PRODUCTOS IMPORTADOS POR CHILE (\*)**  
(Miles de US\$ cif)

(Continuación)

Código	Producto	2002	ENERO-OCTUBRE		
			2002	2003	%Var 03/02
87042111	FURGONES, M.EMB., E.COMPR., CAR	41.063	33.385	33.897	1,5
76129000	LOS DEMÁS DEPÓSITOS, CISTERNAS	46.126	39.157	33.336	-14,9
39076000	POLITEREFALATO DE ETILENO	37.343	30.279	32.603	7,7
85281220	AP. REC.TV., INCL. CIR. RADIO	45.218	39.879	32.567	-18,3
31031090	LOS DEMÁS SUPERFOSFATOS	26.566	26.375	30.433	15,4
39269090	LAS DEMÁS MANUFACTURAS DE PLAS	35.934	29.701	30.432	2,5
39041020	POLICLORURO DE VINILO, GRADO D	32.001	26.510	30.316	14,4
28141000	AMONIACO ANHIDRO	25.733	19.695	30.289	53,8
84042000	CONDENSADORES PARA MAQUINAS DE	94	94	29.161	-
85421000	TARJETAS PROVISTAS DE UN CIRCU	44.129	37.426	28.897	-22,8
84099990	LAS DEMÁS PART. DEST.PRINC. A	31.116	26.745	28.603	6,9
27101123	GASOLINA PARA VEHICULOS TERRES	26.497	21.817	28.325	29,8
12010090	LAS DEMÁS HABAS DE SOJA, INCL.	30.454	28.690	27.855	-2,9
23040020	HARINAS DE TORTAS (OBTENIDOS D	50.873	46.184	27.800	-39,8
48041110	LOS DEMÁS PAPELES CRUDOS PARA	33.522	28.342	27.729	-2,2
85281260	AP. REC.TV., INCL. CIR. RADIO	21.852	16.376	26.760	63,4
85252090	LOS DEMÁS APARATOS EMISORES CO	76.945	51.451	26.682	-48,1
23091010	ALIMENTOS PARA PERROS O GATOS,	30.649	26.205	25.812	-1,5
84195000	INTERCAMBIADORES DE CALOR.	12.724	10.994	25.776	134,5
84749090	LAS DEMÁS PART.MAQ.Y APPITRAB	27.909	24.021	25.548	6,4
84799090	LAS DEMÁS PART.MAQ.Y APAR. MEC	12.708	10.661	25.526	139,4
28362020	CENIZA DE SODA PESADA	27.789	22.700	24.831	9,4
84733030	OTRAS PARTES PARA LAS IMPRESOR	25.883	20.763	24.486	17,9
72104900	LOS DEMÁS PROD. DE HE CINCADOS	19.129	16.856	24.394	44,7
48102210	PAPEL ESTUCADO O CUCHÉ (LWC) P	21.234	18.547	24.369	31,4
39069000	LOS DEMÁS POLÍMEROS ACRÍLICOS,	26.238	22.501	24.260	7,8
84139100	PARTES DE BOMBAS PARA LÍQUIDOS	29.941	25.518	24.229	-5,0
39011020	POLIETILENO DE DENSIDAD INFERI	22.137	18.842	24.145	28,1
72085100	PROD PLANO HE S/ENROLLAR, LAM.	20.022	18.018	23.923	32,8
84714990	LOS DEMÁS COMPUTADORES DIGITAL	16.369	12.702	23.834	87,6
85175090	LOS DEMÁS APAR. TELECOMUNIC. P/	41.604	36.536	23.617	-35,4
84798990	LAS DEMÁS MAQ. Y APAR. MECÁNIC	68.368	60.735	23.524	-61,3
48184020	PAÑALES DE BEBÉ, DE PASTA DE P	25.898	21.549	23.524	9,2
38249041	PREP. EXTRACTANTES DE METALES	22.694	19.501	23.483	20,4
84716031	MONITORES (U.REPRES.VISUAL) C/	29.753	24.584	23.434	-4,7
38220000	REACTIVOS COMPUESTOS DE DIAGNO	25.099	20.753	23.241	12,0
21069090	LAS DEMÁS PREPARACIONES ALIMEN	27.290	20.928	22.722	8,6
61091011	T-SHIRTS Y CAMISETAS PUNTO ALG	27.629	23.491	22.563	-4,0
45031000	TAPONES DE CORCHO NATURAL.	24.023	21.309	22.409	5,2
8030000	BANANAS O PLÁTANOS, FRESCOS O	31.532	27.037	22.072	-18,4
34022020	PREP. P/LAVAR Y LIMPIEZABAS	21.456	17.119	21.925	28,1
38249099	LOS DEMÁS PROD. QUÍMICOS O PRE	24.699	21.051	21.749	3,3
4022118	LECHE EN POLVO, SIN AZÚCAR NI	3.093	2.876	21.453	645,9
85273190	LOS DEMÁS APAR. RECEP. RADIOD.,	25.322	19.382	21.393	10,4
85219000	LOS DEMÁS APAR. GRAB. Y/O REPR.	15.518	11.530	21.322	84,9
23021090	MOYUELOS Y DEMÁS RESIDUOS DEL	18.773	18.773	21.188	12,9
48101310	PAPEL P/FINES GRÁFICOS, EN ROL	21.766	19.598	20.781	6,0
27101963	ACEITES LUBRICANTES TERMINADOS	18.673	15.778	20.607	30,6
76012000	ALEACIONES DE ALUMINIO, EN BRU	25.617	21.542	20.557	-4,6
48191010	CAJAS DE CARTÓN CORRUGADO	21.035	15.802	20.461	29,5
15071000	ACEITE DE SOYA EN BRUTO, INCLU	141	-	20.352	-
84295210	EXCAVADORAS	20.672	16.353	20.213	23,6

(\*) La selección corresponde a los 600 productos principales ordenados por monto para el período enero-octubre 2003.

(+) Variación igual o superior a 1.000%.

**PRINCIPALES PRODUCTOS EXPORTADOS POR CHILE (\*)**  
(Miles de US\$ fob)

(Continuación)

Código	Producto	2002	ENERO-OCTUBRE		
			2002	2003	%Var 03/02
33072000	DESODORANTES CORPORALES Y ANTI	20.708	17.287	20.397	18,0
3031120	SALMONES ROJOS DESCAB. Y EVISC	36.282	29.656	20.392	-31,2
2071410	TROZOS Y DESPOJOS COMEST. DE G	8.052	7.473	20.300	171,6
16059070	CHOLGAS, CHORITOS Y CHOROS PREP	17.446	15.198	20.288	33,5
87043121	CAMIONETAS M.EMBOLDO, ENC.CHISP	49.946	43.500	20.048	-53,9
39021000	POLIPROPILENO EN FORMA PRIMARI	21.656	18.846	20.002	6,1
48184020	PAÑALES DE BEBÉ DE PASTA DE PA	19.203	16.004	19.896	24,3
13023910	CARREGFENINA	25.017	20.422	19.792	-3,1
8102020	FRAMBUESAS FRESCAS	24.013	19.944	19.692	-1,3
3079961	LENGUAS DE ERIZO DE MAR CONGEL	40.261	37.130	19.449	-47,6
73261110	BOLAS FORJ. O ESTAMP. DE FE O	33.779	30.649	18.513	-39,6
8055010	LIMONES (CITRUS LIMON, CITRUS	21.655	21.653	18.209	-15,9
31043000	SULFATO DE POTASIO	23.057	20.080	18.134	-9,7
16041190	LOS DEMÁS SALMONES, ENTEROS O	5.417	4.282	18.110	322,9
8082019	LAS DEMÁS PERAS FRESCAS	17.353	17.347	17.396	0,3
3072911	OSTIÓN DEL NORTE (ARGOPecten	19.375	13.732	16.424	19,6
3037912	MERO DESCAB. Y EVISC., CONG.	13.362	11.134	16.373	47,1
3042031	FILETES DE BACALAO DE PROFUNDI	16.105	11.885	15.961	34,3
72091800	P. PLANOS FE.S/ALLEAR, ENROLL,	14.373	8.844	15.930	80,1
4029910	LECHE CONDENSADA	13.198	10.993	15.312	39,3
22042992	LOS DEMÁS VINOS BLANCOS	12.309	10.650	15.261	43,3
28257010	TRÍOXIDO DE MOLIBDENO	962	962	15.177	-
8081030	MANZANAS FRESCAS, VARIEDAD RED	15.781	14.540	15.121	4,0
74091100	CHAPAS Y TIRAS DE CUREF., ESP	16.808	14.482	15.120	4,4
3026924	MERLUZA DEL SUR DESCAB. Y EVIS	21.026	17.396	15.072	-13,4
7031010	CEBOLLAS FRESCAS O REFRIGERADA	10.474	10.401	15.023	44,4
3037921	JUREL ENTERO CONGELADO, EXCLUI	20.011	18.498	14.968	-19,1
20079911	PREPARACIONES DE PULPA DE MELO	11.770	10.038	14.821	47,6
3079160	LENGUAS (GÓNADAS) DE ERIZO DE	17.045	15.129	14.790	-2,2
8133000	MANZANAS SECAS	15.976	12.675	14.566	14,9
8092000	CEREZAS FRESCAS	41.879	13.034	14.475	11,1
3042092	FILETES DE MERLUZA DE COLA, CO	12.057	10.087	14.119	40,0
26209910	LAS DEMÁS CENIZAS Y RESIDUOS (	10.915	6.998	14.028	100,5
39232110	BOLSAS DE POLIMEROS DE ETILENO	8.907	7.787	13.353	71,5
11042210	GRANOS DE AVENA MONDADOS	10.555	9.220	12.997	41,0
4022118	LECHE EN POLVO, SIN AZÚCAR NI	16.250	11.605	12.819	10,5
16042090	LAS DEMÁS PREPARACIONES Y CONS	18.447	16.040	12.697	-20,8
74111000	TUBOS DE COBRE REFINADO	13.031	11.341	12.597	11,1
20079990	LAS DEMÁS CONFITURAS, JALEAS	12.939	10.753	12.498	16,2
8081050	MANZANAS FRESCAS, VARIEDAD BRA	11.567	11.536	12.400	7,5
40112000	NEUMÁTICOS NUEVOS DE CAUCHO ÚT	17.180	14.650	12.331	-15,8
16023110	TROZOS PREP., SAZONADOS O COND	7.536	5.727	12.259	114,1
81129900	LAS DEMÁS MANUFACT. DE GALLO,	17.738	11.897	12.205	2,6
26169010	MINERALES DE ORO Y SUS CONCENT	15.635	7.333	12.115	65,2
11071000	MALTA (DE CEBADA U OTROS CEREA	15.341	14.657	12.025	-18,0
12093000	SEMILLAS DE PLANT. FERBÁCEAS U	15.854	14.080	11.969	-15,0
12119042	CASCARILLA DE MOSQUETA, INCL.	10.059	8.817	11.878	34,7
40119910	LOS DEMÁS NEUM. NIVOS CAUCHO TI	15.194	13.194	11.743	-11,0
44152010	PALETAS DE MADERA	14.205	12.408	11.730	-5,5
8112010	MORAS, SIN COCCER O COC., CONG.	8.235	8.214	11.681	42,2
44111100	TABLERO FIBRA DENS >0,8 G/CM3,	13.416	10.877	11.567	6,3
39011010	POLIETILENO DE DENSIDAD INFERI	11.016	8.870	11.496	29,6

(\*) La selección corresponde a los 600 productos principales ordenados por monto para el período enero-octubre 2003.

(†) Variación igual o superior a 1.000%.

**PRINCIPALES PRODUCTOS IMPORTADOS POR CHILE (\*)**  
(Miles de US\$ cif)

(Continuación)

Código	Producto	2002	ENERO-OCTUBRE		
			2002	2003	%Var 03/02
85427000	MICROESTRUCTURAS ELECTRÓNICAS	14.220	10.827	20.125	85,9
84068190	LAS DEMÁS TURBINAS DE VAPOR D	54	54	19.026	-
72083900	P.PLANOS HE.O.A.S/ALLEAR, ENROL	13.801	11.849	18.884	59,4
84137000	LAS DEMÁS BOMBAS CENTRIFUGAS.	28.032	21.426	18.824	-12,1
64039992	LOS DEMÁS CALZADOS PLANTILLA D	23.382	21.646	18.518	-14,5
72085200	PROD PLANO HE.S/ENROLL. LAM.CL	16.109	14.398	18.412	27,9
62034291	PANTALONES LARGOS, DE ALGODÓN	18.519	17.166	18.345	6,9
84733010	CIRCUITOS MOD., EX.FUENTES POD	17.006	12.593	18.309	45,4
31054000	DIHIDROGENO ORTOFOSFATO DE AMON	17.927	17.524	17.824	1,7
84149090	LAS DEMÁS PARTES DE BOMBAS Y C	14.987	13.185	17.637	33,8
90328990	LOS DEMÁS INSTR. Y APAR. PIRE	11.741	9.651	17.583	82,2
72106100	PROD. LAM. HE, ANC. 600 MM., R	20.726	17.806	17.551	-1,4
38082090	LOS DEMÁS FUNGICIDAS ACOND. VE	14.793	13.076	17.377	32,9
87019011	TRACTORES DE RUEDAS, AGRÍCOLAS	17.719	15.345	17.260	12,5
85023930	LOS DEMÁS GRUPOS ELECTRÓGENOS,	2.246	2.246	16.789	647,5
44160010	BARRILES, CUBAS, TINAS Y TINAJ	13.495	13.253	16.649	25,6
89012019	LOS DEMÁS BARCOS CISTERNAT.BR	23.295	23.295	16.321	-29,9
84295290	LAS DEMÁS MAQ. CUYA SUPERESTR	15	-	16.215	-
52010000	ALGODÓN SIN CARDAR NI PEINAR.	13.441	10.967	16.196	47,7
33021000	MEZCLAS SUST. ODORÍFERAS, USAD	18.325	15.293	15.931	4,2
84148090	LAS DEMÁS BOMBAS Y COMPRESORES	17.194	12.402	15.624	26,0
61103010	SUETERES (JERSEYS), DE FIBRAS	16.237	14.971	15.503	3,6
30022000	VACUNAS PARA LA MEDICINA HUMAN	11.780	11.622	15.490	33,3
62052010	CAMISAS DE ALGODÓN, PARA HOMBR	17.852	16.963	15.452	-8,9
85179090	LAS DEMÁS PART. APAR. ELECT. TELE	26.590	21.973	15.430	-29,8
39219090	LAS DEMÁS PLACAS, LÁMINAS, HOJ	18.192	15.487	15.397	-0,6
10063010	ARROZ SEMIBLANCO, O BLANQ., CO	12.232	10.287	15.372	49,4
38083091	HERBICIDAS ACONDICIONADOS VENT	15.857	14.502	15.201	4,8
84198990	LOS DEMÁS APAR. Y DISPOSITIVOS	15.761	13.622	15.135	11,1
38083011	HERBICIDAS ACOND. VTA POR MENO	13.444	12.901	15.129	17,3
84212199	LOS DEMÁS FILTROS DEPURADORES	95.880	85.333	15.106	-82,3
84501111	MÁQUINAS LAVAR ROPA AUTOM. CITA	13.090	12.136	15.100	24,4
39239090	LOS DEMÁS ART. PARA EL TRANSPO	12.481	9.805	15.034	53,3
84717090	LAS DEMÁS UNIDADES DE MEMORIA,	19.259	16.489	14.790	-10,3
89019019	LOS DEMÁS BARCOS TRANPTE.MERCA	1.641	1.641	14.750	799,1
28070000	ÁCIDO SULFÚRICO; OLEUM	17.448	14.998	14.741	-1,7
32061110	PIGMENTOS, CON UN CONTENIDO DE	14.650	12.273	14.723	20,0
84224000	LAS DEMÁS MAQ. Y APAR. PARA EMP	9.725	8.505	14.687	72,7
38082010	FUNGICIDAS ACOND. VTA POR MENO	12.701	11.850	14.631	23,5
84082040	MOTORES USADOS PARA LA PROPULS	27.015	24.715	14.574	-41,0
73269000	LAS DEMÁS MANUFACTURAS DE HIER	16.083	13.252	14.524	9,6
27111300	BUTANOS LICUADOS	9.119	6.918	14.261	106,1
86080000	MATERIAL FIJO V. FERREA; APAR	2.014	899	14.185	-
84742000	MÁQUINAS Y APARATOS PARA QUEBR	32.949	28.653	14.090	-50,8
84219900	PARTES DE APARATOS PARA FILTRA	14.946	13.146	14.075	7,1
84716024	IMPRESORAS POR INYECCIÓN (CHOR	15.650	12.852	14.051	9,3
85371090	LOS DEMÁS SOPORTES PARA UNA TE	12.637	10.407	13.846	33,0
33030000	PERFUMES Y AGUAS DE TOCADOR	15.190	12.788	13.647	6,7
38081010	INSECTICIDAS ACOND. VTA POR ME	15.229	12.891	13.541	5,0
40111000	NEUMÁTICOS NUEVOS DE CAUCHO PI	15.976	14.032	13.482	-3,9
27101959	LOS DEMÁS ACEITES COMBUSTIBLES	27.969	22.429	13.447	-40,0
64039993	LOS DEMÁS CALZADOS PLANTILLA D	15.574	14.380	13.335	-7,3

1851

**PRINCIPALES PRODUCTOS EXPORTADOS POR CHILE (\*)**  
(Miles de US\$ fob)

(Continuación)

Código	Producto	2002	ENERO-OCTUBRE		
			2002	2003	%Var 03/02
76020000	DESPERDICIOS Y DESECHOS DE ALU	12.351	10.467	11.487	9,7
3049071	SURIMI DE JUREL	6.814	5.947	11.423	92,1
28276020	YODURO DE POTASIO	7.581	4.785	11.406	138,3
44012212	MADERA EN PLAQUITA O PARTÍCULA	17.550	14.042	11.360	-19,1
31023000	NITRATO DE AMONIO, INCLUSO EN	12.585	11.044	11.350	2,8
20029011	PURÉS Y JUGOS TOMATE, VALOR BR	9.383	8.241	11.037	33,9
21099000	LAS DEMÁS CARNES Y DESPOJ. COM	8.171	5.778	10.899	88,6
8061040	UVA FRESCA, VARIEDAD RIBIER	11.255	11.255	10.779	-4,2
3054919	LOS DEMÁS TRUCHAS AHUMADAS	14.338	10.009	10.579	5,7
8082012	PERAS BARLETT BOSC FRESCAS	4.501	4.501	10.427	131,6
29054200	PENTAERITRITOL (PENTAERITRITA)	12.381	10.151	10.346	1,9
3026912	MERO DESCAB. YEVIS, FR. OR	13.089	11.253	10.266	-8,8
48026112	LOS DEMÁS PAPELES, FIBRAS >10%	8.598	4.580	10.179	122,2
51052910	TOPS DE LANA PEINADA	6.854	5.655	10.140	79,3
9042010	PIMENTÓN SECO, TRITURADO O PU	15.783	14.044	10.044	-28,5
27101123	GASOLINA PARA VEHÍCULOS TERRES	3.017	349	9.931	-
39023000	COPOLÍMEROS DE PROPILENO EN FO	7.171	5.617	9.807	74,6
8023100	NUECES DE NOGAL CON CÁSCARA, F	7.129	5.527	9.761	76,6
84185000	LOS DEMÁS ARMARIOS, VITRINAS,	10.546	8.472	9.704	14,5
52094290	LOS DEMÁS TEJIDOS H. COLOR MEZ	14.595	12.471	9.677	-22,4
28257020	LOS DEMÁS ÓXIDOS DE MOLIBDENO	18.422	15.671	9.635	-38,5
16059010	ERIZOS DE MAR PREPARADOS O CON	16.373	13.590	9.552	-29,7
8023290	LAS DEMÁS NUECES DE NOGAL SIN	8.685	7.010	9.502	35,5
26080000	MINERALES DE CINCO Y SUS CONCEN	11.086	9.774	9.489	-2,9
23032010	COSETA DE REMOLACHA	14.810	12.320	9.439	-23,4
94039090	LAS DEMÁS PARTES P. MUEBLES DE	17.285	14.967	9.411	-37,1
94035010	CAMAS DE MADERA DEL TIPO DE LO	9.304	7.440	9.222	24,0
88033010	FUSELAJES PARA AVIONES Y SUS P	17.672	17.460	9.184	-47,4
6011011	BULBOS DE LILIUUM, EN REPOSO VE	8.478	8.216	9.067	10,3
12122040	ALGAS CHASCÓN, FR. O SEC., INC	6.963	5.662	8.941	57,9
31059020	ABONOS MINERAL. O QUÍMICOS CON	8.203	6.487	8.931	37,7
44079920	MADERA ASERRADA O DESBAST. LON	8.356	6.985	8.876	27,1
3032210	SALMONES DEL ATLÁNTICO Y DANUB	12.878	10.545	8.860	-16,0
3041059	LAS DEMÁS CARNES SALMONES FRES	2.280	1.942	8.694	347,7
8021210	ALMENDRAS SIN CÁSCARA, FRESCAS	7.195	6.297	8.692	38,0
8052020	CLEMENTINAS FRESCAS O SECAS	7.522	7.522	8.656	15,1
27101110	ÉTER DE PETRÓLEO (NAFTA SOLVEN	11.072	8.667	8.506	-1,9
44081010	HOJAS PICHAPADO Y CONTRACHAPAD	5.862	4.683	8.452	80,5
24022000	CIGARRILLOS QUE CONTENGAN TABA	10.087	8.967	8.388	-6,5
74040019	LOS DEMÁS DESPERDICIOS Y DESEC	8.184	6.719	8.384	24,8
36030040	DETONADORES	4.630	3.780	8.347	120,8
3037960	MANTARRAYA CONGELADA, EXCLUIDO	4.843	3.500	8.202	134,3
15042010	ACEITE DE PESCADO CRUDO	11.504	10.075	8.160	-19,0
8111000	FRESAS, SIN COCERO COC., CONG	8.418	5.236	8.087	54,4
20089200	MEZCLAS PREPARADAS O CONSERV.	8.655	7.369	8.077	9,6
20098020	JUGO DE FRAMBUESA SIN FERM. Y	7.119	6.599	7.900	19,7
84818010	LOS DEMÁS ART. DE GRIFERÍA Y O	10.330	8.698	7.800	-10,3
28417010	MOLIBDATOS DE AMONIO	7.206	6.030	7.747	28,5
3049092	LAS DEMÁS CARNES DE MERLUZA DE	4.542	4.086	7.713	88,7
3026923	MERLUZA DEL SUR ENT. FR. O REF	10.795	8.567	7.662	-10,6
20096910	LOS DEMÁS JUGOS DE UVA SIN FER	9.580	8.114	7.562	-8,8
19019090	LAS DEMÁS PREP. ALIM. A BASE H	6.472	4.739	7.548	59,3

**PRINCIPALES PRODUCTOS IMPORTADOS POR CHILE (\*)**  
(Miles de US\$ cif)

(Continuación)

Código	Producto	2002	ENERO-OCTUBRE		
			2002	2003	%Var 03/02
85071010	ACUMUL. ELECTR. PB. USADOS P/A	12.790	11.372	13.315	17,1
4021000	LECHE Y NATA, CONC. O EDULC.,	7.808	7.443	13.276	78,4
72193200	PROD. ACERO INOX., ANCHO >=600	5.875	3.730	13.250	255,2
84716032	MONITORES (U. REPRESENT. VISUAL), C	14.897	10.949	13.199	20,5
42031010	CHAQUETAS, CHAQUETONES Y CASAC	17.697	17.334	13.168	-24,0
31053000	HIDROGENO ORTOFOSFATO DE DIAMON	10.989	10.850	13.059	20,4
69089013	BALDOSAS DE GRES, DE LADO MAYO	19.860	16.585	13.057	-21,3
9024000	TÉ NEGRO (FERMENTADO) Y TÉ PAR	16.622	14.666	13.032	-11,1
84834011	ENGRANAJES	13.549	11.719	12.964	10,6
10011000	TRIGO DURO	19.507	13.480	12.853	-4,7
84718090	LAS DEMÁS U. DE MAQ. AUTOMÁTIC	14.026	10.065	12.843	27,6
33072000	DESODORANTES CORPORALES Y ANTI	12.831	11.064	12.781	15,5
61102000	SUETERES, PULLOVERS, CHALECOS Y	11.896	11.312	12.688	12,2
23099090	LAS DEMÁS PREP. DEL TIPO UTILI	7.946	6.605	12.393	87,6
73089000	LAS DEMÁS CONSTRUCC. Y SUS PART	18.619	15.351	12.358	-19,5
90189080	LOS DEMÁS INSTR. Y APAR. MEDICI	12.913	10.702	12.318	15,1
40116300	NEUM. NVOS CAUCHO A. REL. PV	2.244	1.837	12.279	568,3
84719020	LECTORES ÓPTICOS	12.451	10.396	12.255	17,9
62046291	PANTALONES LARGOS, DE ALGODÓN	8.274	7.645	12.216	59,8
27101129	LAS DEMÁS GASOLINAS, EXCEPTO P	24.240	22.729	12.174	-46,4
38112110	ADITIVOS P/AC. LUBRICANTES C/	12.548	11.114	12.166	9,5
29025000	ESTIRENO	11.292	9.830	12.135	23,5
39232110	BOLSAS DE POLÍMEROS DE ETILENO	12.237	8.908	12.133	36,2
28151200	HIDRÓXIDO DE SODIO EN DISOLUCI	10.590	8.724	12.067	38,3
95039010	LOS DEMÁS JUGUETES DE PLÁSTICO	11.620	8.867	12.037	35,8
3100000	PARTES, PIEZAS, CONJUNTOS DEST	32.964	29.665	12.005	-59,5
25232900	LOS DEMÁS CEMENTO PORTLAND, EX	7.405	5.629	11.985	112,9
85171990	LOS DEMÁS TELÉFONOS DE USUARIO	18.916	15.729	11.973	-23,9
64039991	LOS DEMÁS CALZADOS CON PLANTIL	15.712	13.576	11.737	-13,5
85044090	LOS DEMÁS CONVERTIDORES ESTATI	15.033	10.647	11.726	10,1
28353100	TRIFOSFATO DE SODIO (TRIPOLIFO	12.230	10.183	11.703	14,9
84212300	AP. FILTRAR LUBRIC. O CARBUR	13.250	11.172	11.695	4,7
73181500	LOS DEMÁS ARTÍCULOS ROSCADOS,	11.891	9.699	11.642	20,0
84295990	LAS DEMÁS PALAS MEC., EXCAVAD.	13.112	11.396	11.597	1,8
84314190	LAS DEMÁS PARTES DE CANGILONES	10.627	9.204	11.381	23,7
48101910	LOS DEMÁS PAPELES P/ FINES GRÁ	11.002	9.306	11.239	20,8
16041410	ATUNES ENTEROS O EN TROZOS, EX	13.741	12.084	11.218	-7,2
9011100	CAFÉ SIN TOSTAR, SIN DESCAFEIN	10.473	10.072	11.155	10,8
84819000	PARTES ART. GRIFERÍA Y ORGANOS	11.886	9.842	10.948	11,2
84283310	LOS DEMÁS APELEVAD. O TRANSP.	6.034	5.598	10.926	95,2
85353029	INTERRUPTORES PARA UNA TENSIÓN	11.719	10.935	10.818	-1,1
55134100	TEJ. F. DISC. POLIÉS. C < 85%, EST	12.606	11.706	10.796	-7,8
64041900	LOS DEMÁS CALZADOS CON SUELA D	9.989	8.873	10.706	20,7
33051000	CHAMPUS	11.943	10.031	10.603	5,7
10030000	CEBADA	7.303	6.799	10.591	55,8
48184010	TOALLAS HIGIÉNICAS, DE PASTA D	10.073	8.343	10.587	26,9
86050000	COCHES VIAJERO EQUIP. Y DEMÁS P	-	-	10.495	-
64021990	LOS DEMÁS CALZADOS P/ DEPORTE, S	5.220	4.669	10.386	122,4
84818010	LOS DEMÁS ART. DE GRIFERÍA Y O	13.627	11.347	10.347	-8,8
18050000	CA CAO EN POLVO SIN AZUCARAR NI	11.650	9.731	10.319	6,0
33049910	CREMAS PARA EL CUIDADO DE LA P	10.970	9.527	10.318	8,3
48239010	LOS DEMÁS PAPELES PARA IMPRESI	17.113	15.161	10.289	-32,1

(\*) La selección corresponde a los 600 productos principales ordenados por monto para el período enero-octubre 2003.

(+) Variación igual o superior a 1.000%.

**PRINCIPALES PRODUCTOS EXPORTADOS POR CHILE (\*)**  
(Miles de US\$ fob)

(Continuación)

Código	Producto	2002	ENERO-OCTUBRE		
			2002	2003	%Var 03/02
31042000	CLORURO DE POTASIO	5.760	5.522	7.376	33,6
16059020	ALMEJAS PREPARADAS O CONSERVAD	5.870	4.525	7.331	62,0
39201020	LAS DEMÁS PLACAS DE POLÍMEROS	5.855	4.809	7.295	51,7
48042900	LOS DEMÁS PAPELES KRAFT PARA S	8.973	7.665	7.274	-5,1
4069010	QUESO GOUDA Y DEL TIPO GOUDA	4.534	3.812	7.252	90,3
12099140	SEMILLAS DE PIMIENTO PARA SIEM	6.893	6.817	7.221	5,9
3037999	LOS DEMÁS PESCADOS CONG., EXCL	4.770	3.239	7.207	122,5
87032299	LOS DEMÁS VEHIC. M.EMBOL. E. C	27.929	22.789	7.152	-68,6
8062090	LAS DEMÁS PASAS, EXCEPTO MOREN	5.263	4.815	7.128	48,0
21021000	LEVADURAS VIVAS	10.256	7.707	7.125	-7,6
3075910	LOS DEMÁS PULPOS CONGELADOS	3.817	3.120	7.118	128,2
87043161	CHASIS CAMIONETAS, MÉMB.E.CHI	9.261	7.718	7.063	-8,5
48193010	SACOS (BOLSAS) CON UNA ANCHURA	7.978	6.134	7.024	14,5
3054160	FILETES DE SALMONES DEL ATLÁN	6.161	4.783	7.024	46,9
21069090	LAS DEMÁS PREPARACIONES ALIMEN	8.571	7.268	7.017	-3,5
94035030	CÓMODAS DE MADERA DEL TIPO DE	6.879	5.350	7.016	31,1
39201010	LAS DEMÁS PLACAS DE POLÍMEROS	6.279	5.396	6.860	27,1
3049062	LAS DEMÁS CARNES DE TRUCHA	8.793	6.943	6.780	-2,3
19041000	PRODUCTOS DE CEREALES, OBTENID	4.796	4.167	6.746	61,9
44031010	POSTES EN BRUTO C/PINTURA, CR	7.509	6.995	6.659	-4,8
84082040	MOTORES USADOS PARA LA PROPULS	3.353	2.692	6.608	145,5
49119900	LOS DEMÁS IMPRESOS	4.438	3.639	6.524	79,3
7032000	AJOS FRESCOS O REFRIGERADOS	13.710	7.679	6.435	-16,2
21012010	EXTRACTOS, ESENCIAS Y CONCENTR	4.933	3.669	6.417	74,9
3041061	FILETES DE TRUCHAS FRESCOS O R	6.166	5.759	6.384	10,9
7108040	ESPÁRRAGOS, INCLUSO COCIDOS, C	9.048	4.948	6.319	27,7
20098090	LOS DEMÁS JUGOS FRUTAS Y HORT	6.200	5.320	6.245	17,4
2032290	LAS DEMÁS CARNES DE PORCINOS S	12.791	10.466	6.203	-40,7
8023210	NUECES DE NOGAL SIN CÁSCARA, F	4.494	3.730	6.075	62,9
2022000	CARNE DE BOVINO EN TROZOS, SIN	3.093	1.001	5.993	498,7
72091700	P. PLANOS FE S/ALEAR, ENROLL.	5.184	3.526	5.958	69,0
54023100	HILADOS TEXT. NYLON O POL. T.<	6.464	5.342	5.924	10,9
20087019	LOS DEMÁS MELOCOTONES, INCLUSO	3.929	3.389	5.875	73,4
33049910	CREMAS PARA EL CUIDADO DE LA P	7.406	6.080	5.868	-3,5
3026972	ALBACORA COMUN DESCAB. Y EVISC	3.358	3.117	5.723	83,6
12060000	SEMILLA DE GIRASOL, INCLUSO OU	3.144	3.144	5.698	81,2
96091010	LÁPICES DE COLORES PARA PINTAR	8.320	7.251	5.554	-23,4
63053321	LOS DEMÁS SACOS, TALEGAS P/ENV.	3.572	2.630	5.547	110,9
88033090	LAS DEMÁS PARTES DE AVIONES O	3.605	409	5.545	-
12099110	SEMILLAS DE TOMATES PARA SIEMB	4.213	4.060	5.516	35,9
19011090	LAS DEMÁS PREP. ALIM. INFANTIL	3.912	3.130	5.504	75,8
3053010	FILETES SALMON DEL PAC., ATL.	4.320	3.175	5.500	73,3
12122090	LAS DEMÁS ALGAS, FRESCAS O SEC	4.624	4.128	5.466	32,4
51121110	TEJIDO DE LANA PEINADA, CONT.	5.749	4.887	5.439	11,3
8082013	PERAS ASIÁTICAS FRESCAS	5.847	5.847	5.424	-7,2
3037991	ALFONSINO ENTERO CONG., EXCL.	4.114	2.249	5.423	141,1
3037922	JUREL DESCAB. Y EVISC., CONG.,	9.819	8.613	5.401	-37,3
2044290	LOS DEMÁS CORTES DE OVINO SIN	2.558	2.451	5.361	118,7
44032030	SIMPLEMENTE ENCUADRADAS DE PIN	4.634	3.996	5.358	34,1
8051000	NARANJAS FRESCAS O SECAS	3.708	3.518	5.323	51,3
2032210	CHULETAS DE PORCINO, SIN DESHU	5.197	3.796	5.310	39,9
11041200	GRANOS DE AVENA APLÁSTADOS O E	3.968	3.428	5.269	53,7

(\*) La selección corresponde a los 600 productos principales ordenados por monto para el período enero-octubre 2003.

(†) Variación igual o superior a 1.000%.

**PRINCIPALES PRODUCTOS IMPORTADOS POR CHILE (\*)**  
(Miles de US\$ cif)

(Continuación)

Código	Producto	2002	ENERO-OCTUBRE		
			2002	2003	%Var 03/02
48025510	LOS DEMÁS PAPELES PESO >=40<=1	14.200	11.731	10.240	-12,7
87021011	V.AUT., M. ÉMBOLO, ENC.COMPRE	9.265	7.888	10.228	29,7
64029991	LOS DEMÁS CALZADOS CON PLANTIL	9.560	8.444	10.180	20,6
27150000	MEZCLAS BITUMINOSAS DE ASFALTO	10.937	10.272	10.170	-1,0
87082990	LAS DEMÁS PART. Y ACC. CARROCERÍ	15.236	13.321	10.155	-23,8
85438990	LAS DEMÁS MAQ. Y APAR. ELECTR	12.030	10.580	10.023	-5,3
87033390	LOS DEMÁS VEH. E. COMPRESIÓN, M	7.523	5.843	10.000	71,1
84399100	PARTES MAQ. O APAR. FABRICAR P	10.220	8.550	9.987	16,8
90183990	LAS DEMÁS JERINGAS, AGUJAS, CA	9.326	7.650	9.937	29,9
85273130	LOS DEMÁS APAR. RADIO. COMB. CIG	11.826	9.217	9.915	7,6
85281210	AP. REC. TV., INCL. CIR. RADIO	13.544	11.144	9.877	-11,4
84718010	UNIDADES DE CONTROL O ADAPTADO	11.284	7.180	9.851	37,2
38081090	LOS DEMÁS INSECTICIDAS ACOND.	10.636	9.159	9.790	6,9
31026000	SALES DOBLES Y MEZCLAS DE NITR	8.677	8.491	9.786	15,2
85165010	HORNOS DE MICROONDAS, USO DOM	12.115	10.477	9.749	-7,0
84143090	COMPRESORES USO EQUIPOS FRIGOR	12.318	10.029	9.694	-3,3
85445910	LOS DEMÁS CONDUCTORES ELECTR.	12.940	9.326	9.693	3,9
84249000	PARTES APAR. MECAN. P/PROYECTAR	11.067	9.407	9.691	3,0
84264100	LAS DEMÁS MAQ. Y APAR., AUTOP	18.530	17.286	9.676	-44,0
29041000	DERIV. SOLAM. SULFONADOS, SUS	13.030	11.019	9.673	-12,2
70132999	LOS DEMÁS ART. DE VIDRIO PARA	7.752	6.094	9.612	57,7
48114110	PAPEL AUTOADHESIVO EN ROLLOS	10.844	9.539	9.553	0,1
73211110	COCINAS DE COMB. GASEOSOS, OD	8.732	6.868	9.517	38,6
28030000	CARBONO (NEGROS DE HUMO Y FORM	8.948	7.798	9.515	22,0
84021190	LAS DEMÁS CALDERA VAPOR, ACUOT	-	-	9.495	-
72142000	BARRAS HE S/ALEAR, C/MUESCASO	4.932	4.613	9.490	105,7
23080000	LAS DEMÁS MAT. Y DESPERD. VEG.,	3.625	2.883	9.476	228,7
90318090	LOS DEMÁS INSTR., APAR. Y MAQU	7.376	5.461	9.452	73,1
90278090	LOS DEMÁS INSTR. Y APARATOS PA	11.600	9.661	9.451	-2,2
84439000	PARTES DE MAQUINAS Y APARATOS	5.327	4.268	9.450	121,4
39021000	POLIPROPILENO, EN FORMAS PRIMA	11.171	8.741	9.439	8,0
40119910	LOS DEMÁS NEUM. NVOS CAUCHO TI	10.853	9.119	9.380	2,9
52094210	TEJ.H.COLOR MEZCLILLA, C. ALGO	15.586	13.418	9.369	-30,2
61103090	LOS DEMÁS SUÉTERES, CHALECOS Y	9.876	9.075	9.362	3,2
61112000	PRENDAS Y COMPL.VESTIR, DE PUN	8.763	8.053	9.360	16,2
17049030	CARAMELOS	10.443	8.879	9.329	5,1
22083010	WHISKY, DE ENVEJECIMIENTO <=A	10.908	9.464	9.317	-1,6
25221000	CAL VIVA	9.284	7.593	9.281	22,2
34011100	JABÓN DE TOCADOR (INCLUSO LOS	8.364	7.495	9.250	23,4
39204300	LAS DEMÁS PLACAS POLÍMEROS DE	13.430	11.373	9.226	-18,9
39241000	VAJILLA Y DEMÁS ARTICULOS PARA	11.590	9.510	9.175	-3,5
30043910	LOS DEMÁS MEDIC. C/HORM. U.OT	12.337	10.676	9.140	-14,4
18069090	LOS DEMÁS CHOCOLATES Y PREP. A	7.899	6.659	9.128	37,1
94051090	LAS DEMÁS LÁMPARAS Y APAR. ELE	10.189	8.145	9.125	12,0
84199000	PARTES DE APAR. Y DISPOSITIVOS	8.133	6.751	9.088	34,6
27131100	COQUE DE PETRÓLEO SIN CALCINAR	5.456	5.019	9.072	80,7
32151940	LAS DEMÁS TINTAS DE IMPRIMIR L	9.819	7.872	8.980	14,1
84178000	LOS DEMÁS HORNOS INDUST. O LAB.	3.632	3.418	8.971	162,5
30023000	VACUNAS PARA LA MEDICINA VETER	8.965	7.729	8.948	15,8
37239300	ARTICULOS DE USO DOMESTICO Y S	14.329	10.544	8.947	-15,1
84229090	LAS DEMÁS PART. MAQ. Y APAR. LIMP	9.191	7.770	8.941	15,1
85254020	CÁMARAS DIGITALES	7.537	5.584	8.904	59,4

**PRINCIPALES PRODUCTOS EXPORTADOS POR CHILE (\*)**  
(Miles de US\$ fob)

(Continuación)

Código	Producto	2002	ENERO-OCTUBRE		
			2002	2003	%Var 03/02
3032220	SALMONES DEL ATLÁNTICO Y DANUB	12.934	11.091	5.248	-52,7
87032391	AUTOMÓVILES TURISMO, E.CHISPA	2.572	2.555	5.208	103,8
12099190	LAS DEMÁS SEMILLAS DE HORTALIZ	6.736	6.233	5.189	-16,8
76072090	LAS DEMÁS HOJAS Y TIRAS DEL GAD	3.199	2.815	5.034	78,8
33051000	CHAMPÚS	5.020	4.360	5.014	15,0
7133310	FRÉJOL COMÚN, PARA SIEMBRA	1.531	1.523	4.969	226,3
74091900	LAS DEMÁS CHAPAS Y TIRAS DE CU	4.498	3.605	4.939	37,0
44103200	LAS DEMÁS TABLEROS DE PART. DE	5.463	4.855	4.830	-0,5
68112000	LAS DEMÁS PLACAS, PANELES, LOS	1.234	842	4.773	467,0
16051026	CENTOLLA CONSERVADA CONGELADA	4.392	2.685	4.734	76,3
31059090	LOS DEMÁS ABONOS MINER. O QUIM	4.055	2.984	4.692	57,2
25289010	ULEXITA NATURAL	3.890	3.614	4.671	29,3
44032011	MADERA PARA PULPA DE PINO RADI	5.673	4.391	4.669	6,3
87089990	LAS DEMÁS PART. Y ACCESORIOS V	6.729	5.498	4.665	-15,2
44102100	TABLEROS O. ST. BOARD Y WAFERB	1.364	990	4.638	368,4
22043011	LOS DEMÁS MOSTOS CONCENTRADOS	805	204	4.606	-
18063290	LOS DEMÁS CHOCOLATES SIN RELL	4.447	3.680	4.574	24,3
22042113	VINO BLANCO MEZCLAS, CAPACIDAD	2.637	2.339	4.557	94,9
22042911	MOSTO DE UVA FERM. PARCIALM.	6.329	5.807	4.548	-21,7
33061000	DENTÍFRICOS	7.564	6.482	4.544	-29,9
12099180	SEMILLAS DE PEPINO PARA SIEMBR	2.288	2.164	4.535	109,5
16059050	CARACOLES PREPARADOS O CONSERV	4.813	3.826	4.534	18,5
74072190	BARRAS HUECAS A BASE DE COBRE-	4.813	3.603	4.492	24,7
44103100	LOS DEMÁS TABLEROS DE MADERA,	4.949	4.043	4.482	10,9
83111010	ELECTRODOS CON ALMA DE FE, RE	4.157	3.509	4.476	27,5
68091110	PLACAS DE YESO FRAGILABLE, REVE	2.730	1.810	4.466	146,8
44071090	LAS DEMÁS MADERAS ASERRADAS DE	531	398	4.449	-
3056920	TRUCHAS SALADAS SIN SECARNIA	5.119	3.600	4.444	23,4
39239090	LOS DEMÁS ART. PARA EL TRANSPOR	5.197	4.594	4.425	-3,7
38082010	FUNGICIDAS ACOND. VTA. POR MEN	4.899	4.309	4.363	1,3
33059010	TINTURAS CAPILARES	6.434	5.757	4.264	-25,9
1019011	CABALLOS DE CARRERA VIVOS	2.427	2.036	4.262	109,3
16059040	LOCOS PREPARADOS O CONSERVADOS	5.466	4.600	4.250	-7,6
25289020	BORATOS DE SODIO CALCIO	5.004	4.529	4.216	-6,9
9042020	AJÍ SECO, TRITURADO O PULVERIZ	2.323	2.321	4.215	81,6
39269090	LAS DEMÁS MANUFACT. DE PLÁSTIC	5.262	4.163	4.212	1,2
29173200	ORTOFTALATOS DE DIOCTILO	3.635	3.057	4.191	37,1
41071200	CUEROS SEC. Y PIELS ENT. APER	4.675	3.757	4.142	10,2
3049044	LAS DEMÁS CARNES DE MERLUZA CO	6.584	5.275	4.138	-21,5
69109040	ESTANQUES, EXCEPTO DE PORCELAN	4.755	3.820	4.114	7,7
69109030	TAZAS DE RETRETES, EXCEPTO DE	5.340	4.302	4.065	-5,5
83024290	LAS DEMÁS GUARNICIONES, HERRAJ	2.860	2.138	4.050	89,4
70052930	LOS DEMÁS VIDRIOS SIN ARMAR, D	5.438	4.400	4.044	-8,1
85245390	LAS DEMÁS CINTAS MAG.GRABAC. S	7.868	6.129	4.038	-34,1
20059090	LAS DEMÁS HORTAL., CONSERV. SI	2.531	1.808	4.033	123,0
62031110	TRAJES (AMBOS O TERNOS) DE LAN	3.350	2.679	4.020	50,1
20098050	JUGO DE PERA SIN FERM. Y SIN A	4.541	4.166	3.998	-4,0
18069020	CHOCOLATES SIN RELLENOS, ENFO	7.038	5.680	3.995	-29,7
8119090	LAS DEMÁS FRUTAS Y OTROS FRUTO	1.427	1.399	3.993	185,4
70052910	LOS DEMÁS VIDRIOS SIN ARMAR, D	3.625	3.030	3.979	31,3
28070000	ÁCIDO SULFÚRICO: OLEUM	2.132	1.375	3.955	187,7
3079931	LOCOS CONGELADOS	2.144	1.516	3.953	160,7

**PRINCIPALES PRODUCTOS IMPORTADOS POR CHILE (\*)**  
(Miles de US\$ cif)

(Continuación)

Código	Producto	2002	ENERO-OCTUBRE		
			2002	2003	%Var 03/02
76071100	HOJAS Y TIRAS DELG. DE AL. ESP	10.905	9.631	8.866	-7,9
84772000	MÁQUINAS EXTRUSORAS.	19.558	17.631	8.865	-49,7
85179020	PARTES APAR. ELECTR. TELEFONIA	6.535	5.718	8.832	54,5
26030000	MINERALES DE COBRE Y SUS CONCE	6.750	6.750	8.827	30,8
84314320	PARTES UNIDAD PERFORACIÓN O SO	9.056	7.718	8.794	13,9
61099021	T-SHIRTS Y CAMISETAS DE PUNTO,	8.767	7.634	8.778	15,0
30042010	MEDICAMENTOS CON OTROS ANTIBIÓ	10.963	10.050	8.732	-13,1
84814000	VÁLVULAS DE ALIVIO O DE SEGURI	9.373	7.744	8.724	12,6
48184090	COMPRESAS Y TAMPONES HIGIÉNICO	6.334	5.472	8.694	58,9
61091012	T-SHIRTS Y CAMISETAS PUNTO ALG	10.280	8.888	8.676	-2,4
85243110	DISCOS LASER GRAB.PI/REPRODUCCI	14.653	12.468	8.654	-30,6
84313910	PARTES MAQ. Y APAR. ELEV.O TRAS	5.922	5.066	8.631	70,4
84304190	LAS DEMÁS MÁQUINAS DE SONDEO O	8.620	7.452	8.597	15,4
84189990	LAS DEMÁS PART. DE MATERIALES,	14.394	12.135	8.587	-29,2
84133090	LAS DEMÁS BOMBAS DE CARBURANTE	8.466	7.198	8.564	19,0
83099090	LOS DEMÁS TAPONES, TAPAS, SOBR	8.774	7.004	8.555	22,1
39201010	LAS DEMÁS PLACAS DE POLÍMEROS	11.498	9.555	8.549	-10,5
61101100	SUETERES, PULLOVERS, CHALECOS Y	11.314	11.058	8.489	-23,2
84145900	LOS DEMÁS VENTILADORES.	11.815	10.737	8.483	-21,0
76061200	CHAPAS Y TIRAS ALEACIONES AL,	6.923	4.709	8.472	79,9
17026090	LAS DEMÁS FRUCTOSAS Y JARABE F	13.204	12.126	8.450	-30,3
87042311	CAMIONES, M.EMBOLO, ENC.COMPR.	1.351	1.060	8.417	694,1
51052910	TOPS DE LANA PEINADA	7.425	6.098	8.399	37,7
64031990	LOS DEMÁS CALZADOS PIDEPORTES,	6.733	5.884	8.359	42,1
29362700	VITAMINA C Y SUS DERIVADOS, SI	6.049	5.468	8.358	52,8
85369013	CONECTORES, BORNES Y SIMIL., P	10.286	8.738	8.349	-4,5
2023020	CUARTOS TRASEROS DE BOVINOS, D	10.383	8.839	8.340	-5,6
62053011	CAMISAS DE FIBRAS SINTÉTICAS D	9.300	7.717	8.284	7,3
85252020	RADIORECEPTORES (TRANSCÉPTORES	8.121	6.433	8.270	28,6
85272110	AP.COMB.GRAB.O REP.SONIDO LECT	6.531	5.188	8.249	59,0
85199910	LECTORES DE DISCOS COMPACTOS	8.641	5.777	8.232	42,5
84821010	RODAMIENTOS DE BOLAS RADIALES	8.468	7.262	8.229	13,3
85299090	LAS DEMÁS PART. DESTINADAS DE	15.345	12.713	8.219	-35,3
84714910	LOS DEMÁS COMPUT. DIGITAL, EN S	1.324	1.060	8.200	673,4
49019939	LOS DEMÁS LIBROS DE LITERATURA	11.078	9.431	8.196	-13,1
19041000	PRODUCTOS DE CEREALES, OBTENID	7.707	6.743	8.188	21,4
64029993	LOS DEMÁS CALZADOS PARA MUJER	12.014	10.694	8.132	-24,0
84779090	LAS DEMÁS MAQ. Y APAR. TRABAJAR	8.757	6.839	8.055	17,8
40012900	LOS DEMÁS CAUCHOS NATURALES EN	6.467	5.414	8.052	48,7
85299070	LAS DEMÁS PARTES DESTINADAS A	10.439	6.196	7.953	28,4
69022000	LADRILLOS Y SIMIL. CERÁMICOS PI	7.327	6.237	7.953	27,5
72254000	LOS DEMÁS PROD.LAM.ACERO CALIE	8.290	7.644	7.948	4,0
64029992	LOS DEMÁS CALZADOS PARA HOMBR	8.679	7.791	7.931	1,8
84213990	LOS DEMÁS APARATOS PARA FILTRA	9.492	8.572	7.894	-7,9
29224100	LISINA Y SUS ÉSTERES; SALES DE	6.656	5.778	7.870	36,2
87083990	LOS DEMÁS FRENO Y SERVOFRENO	8.032	6.780	7.834	15,5
82121010	MÁQUINAS DE AFEITAR DE SECHABLE	10.626	7.683	7.818	1,8
39249000	LOS DEMÁS ART. DE USO DOM. Y D	6.013	4.988	7.769	55,8
40021910	CAUCHO POLIBUTADIENO-ESTIRENO	8.022	6.864	7.745	12,8
73121010	CABLES 1-80 MM. DIÁMET. ALAMBRO	7.494	6.603	7.696	16,6
85042390	TRANSFORMADORES DE DIELECT. LÍ	6.827	3.067	7.680	150,4
85061010	PILAS SEC. DE DÍOXIDO DE MN, T	8.776	7.611	7.667	0,7

(\*) La selección corresponde a los 600 productos principales ordenados por monto para el período enero-octubre 2003.

(+) Variación igual o superior a 1.000%.

**PRINCIPALES PRODUCTOS EXPORTADOS POR CHILE (\*)**  
(Miles de US\$ fob)

(Continuación)

Código	Producto	2002	ENERO-OCTUBRE		
			2002	2003	%Var 03/02
48051900	LOS DEMÁS PAPELES Y CARTONES P	5.059	3.094	3.951	27,7
2044220	PIERNA DE OVINO SIN DESHUESAR,	2.374	2.257	3.941	74,6
3037932	CONGRIO DORADO DESCAB. Y EVISC	4.366	3.392	3.914	15,4
52094210	TEJ. H. COLOR MEZCLILLA, CALG	5.493	4.049	3.900	-3,7
73170010	PUNTAS Y CLAVOS, DE FUNDICIÓN,	4.742	4.088	3.897	-4,7
5040010	TRIPAS SALADAS O EN SALMUERA	3.171	2.539	3.860	52,0
38082090	LOS DEMÁS FUNCIONADAS ACOND. VE	2.671	2.067	3.839	85,7
3049033	LAS DEMÁS CARNES DE MERO O BAC	1.965	1.576	3.820	142,4
39235010	TAPAS DE PLÁSTICO	3.319	2.717	3.814	40,4
20098060	JUGO DE CIRUELA SIN FERM. Y SI	2.690	2.157	3.798	76,1
84181013	COMB. REFRIG. Y CONG., COMPRESIÓ	5.099	4.402	3.796	-13,8
73063000	TUBOS Y PERF. HUECOS SOLDAD.,	3.439	2.287	3.781	65,3
30043910	LOS DEMÁS MEDIC. C/ HORM. U OT	3.723	3.152	3.774	19,7
3037111	SARDINA ENTERA CONG., EXCLUIDO	2.011	1.656	3.742	126,0
21050020	FELADOS, INCLUSO CON CACAO, A	6.352	5.409	3.709	-31,4
44170010	HERRAMIENTAS DE MADERA	4.107	3.476	3.695	6,3
3054190	LOS DEMÁS SALMONES AHUMADOS, I	4.560	3.580	3.692	3,1
3041011	FILETES DE ALBACORA, FRESCOS O	4.617	4.184	3.668	-12,3
14049020	MUSGOS SEC., DIST. USADOS PARA	3.170	2.631	3.651	38,8
41041100	CUEROS PIELES CURTID. BOVINOS	8.643	7.144	3.650	-48,9
3032290	LOS DEMÁS SALMONES DEL ATLÁNTI	3.296	2.718	3.647	34,2
44039931	MADERAS PARA PULPA, DE EUCALIP	10.590	8.967	3.610	-59,7
15171010	MARGARINA, EXC. LA MARG. LÍQ.,	4.541	3.538	3.606	1,9
84099990	LAS DEMÁS PART. DESTINADAS PRI	3.847	3.267	3.564	9,1
3042051	FILETES DE SALMONES DEL PACIFI	8.267	6.839	3.526	-48,4
87032291	AUTOMÓVILES TURISMO, E, CHISPA	20.727	10.253	3.523	-65,6
29181200	ÁCIDO TARTÁRICO.	4.160	3.395	3.520	3,7
51011100	LANA ESQUILADA, SUCIA, INCLUID	4.141	3.607	3.519	-2,5
7133390	LOS DEMÁS FREJILES COMUNES, EX	6.784	6.761	3.519	-48,0
88021210	HELICÓPTEROS DE PESO EN VACÍO			3.507	-
39233040	PREFORMAS DE POLITEREFTALATO D	5.302	4.458	3.495	-21,6
9023000	TE NEGRO (FERM.) Y TE PARCIALM	4.312	3.493	3.482	-0,3
27111200	PROPANO LICUADO	7	7	3.469	-
73121010	CABLES 1-80 MM DIÁMET, ALAMBR	2.493	1.731	3.465	100,2
48059200	LOS DEMÁS PAPEL Y CARTÓN, R.	1.170	1.013	3.462	241,7
41041900	LOS DEMÁS C. YP. CURTIDOS DE	2.953	2.322	3.457	48,9
39231010	CAJAS DE PLÁSTICO	4.669	3.729	3.453	-7,4
87032399	LOS DEMÁS VEHIC. M. EMBOL. E. C	2.803	2.702	3.449	27,7
90268000	LOS DEMÁS INSTR. Y APAR. PARA	59	23	3.447	-
48191010	CAJAS DE CARTÓN CORRUGADO	2.493	2.244	3.429	52,8
17049030	CARAMELOS	5.442	4.383	3.348	-23,6
19053200	BARQUILLOS Y OBLEAS, INCL. REL	4.686	4.175	3.330	-20,2
48201010	AGENDAS	3.485	2.987	3.319	11,1
85243110	DISCOS LÁSER GRAB. P/ REPRODUCI	10.496	3.982	3.306	-17,0
3054913	FILETES DE TRUCHA AHUMADOS	3.459	2.716	3.293	21,3
72091600	P. PLANOS FE S/ALEAR, ENROLL.,	5.433	3.788	3.290	-13,2
72042100	DESPERDICIOS Y DESECHOS, DE AC	2.489	1.996	3.286	64,6
30041010	MEDIC. C/ PENICIL. O CON ESTR.	2.315	2.109	3.276	55,3
2023090	LAS DEMÁS CARNES DE BOVINOS DE	2.316	1.117	3.267	192,4
84181012	COMB. REFRIG. Y CONG., COMPRESIÓ	1.142	866	3.241	274,1
10040000	AVENA	1.837	1.819	3.239	78,0
89040010	REMOLCADORES DE ALTA MAR	1.460	1.040	3.225	210,1

(\*) La selección corresponde a los 600 productos principales ordenados por monto para el período enero-octubre 2003.

(†) Variación igual o superior a 1.000%.

**PRINCIPALES PRODUCTOS IMPORTADOS POR CHILE (\*)**  
(Miles de US\$ cif)

(Continuación)

Código	Producto	2002	ENERO-OCTUBRE		
			2002	2003	%Var 03/02
55095330	LOS DEMÁS HIL. F. DISC. POLIEST.	10.587	9.018	7.643	-15,2
55013000	CABLES ACRÍLICOS O MODACRÍLICO	6.638	5.838	7.607	30,3
19900	OTROS PERTRECHOS DEL ESTADO CO	5.916	4.782	7.585	58,6
84392000	MAQUINAS Y APARATOS PARA FABRI	1.667	1.647	7.554	358,6
84304110	MAQUINAS DE SONDEO O PERFORACI	7.013	4.214	7.540	78,9
30045010	LOS DEMÁS MEDIC. CON VITAMINAS	8.891	7.319	7.526	2,8
85365019	LOS DEMÁS INTERRUPTORES PARA U	7.274	6.307	7.512	19,1
85044010	FUENTES DE PODER P/ MAQUINAS PR	9.450	8.148	7.507	-7,9
27111900	LOS DEMÁS GASES DE PETRÓLEO E	13.392	12.011	7.500	-37,6
62121020	SOSTENES (CORPIÑOS), INCL. DE	11.763	9.784	7.482	-23,5
62034210	PANTALONES DE ALGODÓN MEZCLIL	7.608	6.076	7.461	22,8
84419000	PARTES DE MÁQ. P/ TRABAJA PA	5.702	4.516	7.458	65,1
84029000	PARTES DE CALDERAS DE VAPOR.	4.814	3.413	7.433	117,8
59113200	TELAS, FIELTRO SIN FIN TIPOS D	9.439	8.396	7.423	-11,6
5059000	PIELES Y OTROS PART. DE AVES,	7.811	6.663	7.389	10,9
84194000	APARATOS DE DESTILACION O DE R	2.092	1.528	7.378	382,8
29011000	HIDROCARBUROS ACÍCLICOS, SATUR	1.319	513	7.376	-
84839000	RUEDAS DENTADAS Y ÓRG. ELEM. TRA	7.710	6.562	7.359	12,1
39235010	TAPAS DE PLÁSTICO	9.013	7.665	7.326	-4,4
85372010	LOS DEMÁS SOPORTES PARA UNA TE	19.616	17.849	7.259	-59,3
79011100	CINC EN BRUTO SIN ALEAR, CON U	7.896	6.389	7.240	13,3
73084000	MAT. ANDAMIAJE, ENCOFRADO, APEO	9.971	8.460	7.232	-14,5
85254010	VIDEOCÁMARAS, INCLUIDAS LAS DE	7.270	5.731	7.214	25,9
84778000	LAS DEMÁS MÁQ. Y APAR. TRABAJAR	8.495	6.988	7.192	2,9
87089390	PARTES DE EMBRAGUES DE VEH. AU	7.242	6.180	7.127	15,3
59021000	NAPAS TRAMADAS PARA PNEUMÁTICOS	9.139	8.153	7.118	-12,7
87032319	LOS DEMÁS VEHIC. TRAC 4 R., E C	7.301	6.604	7.099	7,5
84213110	FILTROS DE ENTRADA DE AIRE PAR	7.970	6.946	7.075	1,9
37019910	PLACAS METÁLICAS PARA LA PREPA	6.813	5.535	7.058	27,5
84714190	LOS DEMÁS COMPUTADORES DIGIT.,	16.893	14.931	7.033	-52,9
84138100	LAS DEMÁS BOMBAS PARA LÍQUIDOS	9.247	7.801	7.013	-10,1
84821090	LOS DEMÁS RODAMIENTOS DE BOLAS	7.675	6.054	7.004	15,7
40169910	ARTÍCULOS PARA USOS TÉCNICOS D	7.931	6.934	6.999	0,9
85273120	LOS DEMÁS APAR. RADIOD. COMB. C/	1.676	1.293	6.980	439,7
64031910	CALZADO P/ CABALGATA, GOLF, MONTA	10.207	9.592	6.975	-27,3
84418000	LAS DEMÁS MÁQ. Y APAR. P/ TRAB.	6.812	6.534	6.970	6,7
2013090	LAS DEMÁS CARNES DE BOVINOS DE	6.281	4.430	6.941	56,7
90213900	LOS DEMÁS ARTÍCULOS Y APARATOS	6.419	5.231	6.922	32,3
90091200	FOTOCOPIADORAS ELECTROSTÁTICAS	7.246	5.664	6.914	22,1
85211020	LOS DEMÁS VIDEO REC. IMAGEN SO	10.468	8.531	6.879	-19,4
85389090	LAS DEMÁS PARTES DE LOS APARAT	8.988	7.532	6.852	-9,0
33061000	DENTÍFRICOS	7.170	6.101	6.826	11,9
6204210	PANTALONES DE ALGODÓN MEZCLIL	5.747	5.087	6.816	34,0
39232910	BOLSAS DE POLÍMEROS DE LOS DEM	5.658	4.869	6.808	39,8
84389000	PARTES DE MÁQ. Y APAR. P/ PREP/	7.853	6.230	6.793	9,0
48239099	LOS DEMÁS PAPEL, CARTÓN, GUATA	6.765	5.678	6.786	19,5
73053100	LOS DEMÁS TUBOS, SECC. CIRC. DI	1.460	980	6.771	591,2
90261090	LOS DEMÁS INSTR. Y APAR. MEDIDA	7.460	6.173	6.758	9,5
15162030	ACEITES VEGETALES TOTAL O PARC	1.783	841	6.755	703,3
84811000	VALVULAS REDUCTORAS DE PRESION	8.268	6.542	6.740	3,0
84831090	LOS DEMÁS ARBOLES DE TRANSMISI	5.514	4.509	6.729	49,2
87053090	LOS DEMÁS CAMIONES DE BOMBEROS	2.295	2.295	6.703	192,0

1855

**PRINCIPALES PRODUCTOS EXPORTADOS POR CHILE (\*)**  
(Miles de US\$ fob)

(Continuación)

Código	Producto	2002	ENERO-OCTUBRE		
			2002	2003	%Var 03/02
21011110	CAFÉ INSTANTÁNEO, SIN AROMATIZ	5.329	4.406	3.224	-26,8
28299010	YODATO DE POTASIO	3.856	3.489	3.207	-8,1
39069000	LOS DEMÁS POLÍMEROS ACRÍLICOS	3.510	2.940	3.193	8,6
12122030	ALGAS PELILLO, FR. O SEC., INC	2.749	2.025	3.184	57,3
84283900	LOS DEMÁS AP. ELEVADORES O TRA	3.881	3.155	3.157	0,1
3021229	LOS DEMÁS SALMONES DEL ATLÁNTI	4.233	3.552	3.135	-11,7
16051022	CENTOLLA CONSERVADA EN RECIEPI	2.935	2.240	3.098	38,3
84191100	CALENTADORES DE AGUA DE CALENT	5.124	3.715	3.095	-16,7
41021000	CUEROS Y PIELS EN BRUTO DE OV	2.200	2.110	3.080	46,0
62033100	CHAQUETAS (SACOS) DE LANA O PE	1.462	1.288	3.047	136,7
35061020	PROD. ÚTILIZ. COMO COLAS O ADH	1.111	890	3.026	240,0
12099160	SEMILLAS DE COLIFLOR PARA SIEM	2.011	1.969	3.009	52,8
30042010	MEDICAMENTOS CON OTROS ANTIBIÓ	3.887	3.624	3.000	-17,2
52094100	TEJIDOS HIL. COLORES, C. ALGODÓN	3.188	2.127	2.998	41,0
56039490	LAS DEMÁS TELAS SIN TEJER, REC	4.598	3.931	2.986	-24,0
12122060	ALGA CHICORES DE MAR, FR. O SE	5.583	4.790	2.959	-38,2
55151320	LOS DEMÁS TEJ. FDISC. POLI. C/	2.961	2.355	2.958	25,6
18069010	CHOCOLATES RELLENOS, EN FORMAS	3.468	2.695	2.956	9,7
39174090	LOS DEMÁS ACCESORIOS DE TUBERÍ	2.987	2.565	2.916	13,7
84749090	LAS DEMÁS PART. MAQ. Y AP. P/ TRAB	3.593	3.280	2.915	-11,1
84139100	PARTES DE BOMBAS PARA LÍQUIDOS	4.261	3.365	2.905	-13,7
24012020	TABACO TOTAL O PARCIALM. DESV.	1.333	1.333	2.897	117,3
19053100	GALLETAS DULCES (CON ADICIÓN D	3.831	3.431	2.865	-16,5
7052910	ENDIBIA RADICHIOS, FRESCA O	3.639	3.639	2.864	-21,3
22042130	LOS DEMÁS VINOS CON DEN. DE OR	2.187	1.898	2.848	50,0
54072000	TEJIDOS FABRICADOS CON TIRAS O	3.789	2.901	2.831	-2,4
74199911	COSPELES DE ALEACIONES DE BASE	1.098	1.098	2.825	157,3
12099920	SEMILLAS DE MELÓN PARA SIEMBRA	2.480	2.208	2.821	27,8
33021000	MEZCLAS SUS.T. ODORÍFERAS, USAD	4.229	3.517	2.819	-19,8
3074990	JIBIAS, GLOBITOS, CALAMARES Y	1.970	1.733	2.817	62,5
22042119	LOS DEMÁS VINOS BLANCOS CON DE	3.861	3.425	2.815	-17,8
36020020	MEZCLAS A BASE DE TNT Y PENTRI	2.515	1.625	2.801	72,3
3042099	LOS DEMÁS FILETES DE PESCADO,	3.909	3.798	2.780	-26,8
12149010	ALTRAMUCES O LUPINOS	963	812	2.729	236,3
39031100	POLIESTIRENO EXPANDIBLE EN FOR	2.588	2.043	2.683	31,4
2043000	CANALES O MEDIAS CANALES DE CO	4.009	3.870	2.673	-30,9
38081010	INSECTICIDAS ACOND. VTA. POR M	2.204	1.608	2.659	65,3
28276010	YODURO DE SODIO	1.108	1.100	2.656	141,5
27040000	COQUE Y SEMICOQUE DE HULLA, L	2.206	2.206	2.649	20,1
3031990	LOS DEMÁS SALMONES DEL PACÍFIC	2.668	2.640	2.625	-0,6
94033020	ESTANTERÍAS DE MADERA, DEL TIP	3.496	2.944	2.616	-11,2
72142000	BARRAS FE. S/ALEAR. C/ MUESCAS O	3.653	2.620	2.616	-0,1
30044010	MEDIC. C/ ALCALOIDES O DERIV.	2.432	2.222	2.616	17,7
8109050	PLUMCOTS FRESCOS	2.672	2.641	2.608	-1,2
94039020	RESPALDOS PARA CAMAS	3.251	2.788	2.595	-6,9
7129090	LAS DEMÁS HORTAL.: MEZCLAS DE	1.397	1.315	2.588	96,7
74199919	LOS DEMÁS COSPELES DE COBRE	3.199	2.043	2.575	26,1
20059010	PIMIENTOS PREPARADOS O CONSERV	1.160	1.001	2.544	154,0
73089000	LAS DEMÁS CONSTRUCC. Y SUS PART	4.369	3.924	2.525	-35,7
48202010	CUADERNOS CON UN LADO SUP. A2	3.830	3.716	2.521	-32,2
72299000	ALAMBRE DE LOS DEMÁS ACEROS AL	1.842	1.579	2.499	58,3
49019920	LOS DEMÁS LIBROS ACADÉMICOS, C	1.378	1.160	2.493	114,9

**PRINCIPALES PRODUCTOS IMPORTADOS POR CHILE (\*)**  
(Miles de US\$ cif)

(Continuación)

Código	Producto	2002	ENERO-OCTUBRE		
			2002	2003	%Var 03/02
11071000	MALTA (DE CEBADA U OTROS CEREAL)	5.352	5.163	6.682	29,4
84223090	LAS DEMÁS MAQ. Y APAR. LLENAR,	5.251	4.220	6.660	57,8
84295190	LAS DEMÁS CARGADORAS Y PALAS C	4.260	3.998	6.638	66,0
62046311	PANTALONES LARGOS, DE FIBRAS	7.260	6.787	6.635	-2,2
39095000	POLIURETANOS EN FORMAS PRIMARI	7.493	6.474	6.631	2,4
84834022	REDUCTORES DE VELOCIDAD	6.140	5.173	6.628	28,1
85175010	MODEMS PARA MAQ. PROCESADORAS D	11.960	10.523	6.596	-37,3
55032000	FIBRAS DE POLIESTER, DISCONTIN	7.447	6.630	6.573	-9,9
95039090	LOS DEMÁS JUGUETES	9.451	8.087	6.554	-19,0
48092010	PAPEL AUTOCOPIA, EN ROLLOS U H	7.108	6.729	6.498	-3,4
49019920	LOS DEMÁS LIBROS ACADÉMICOS, C	7.492	6.362	6.459	1,5
32041700	COLORANTES PIGMENTARIOS Y PREP	6.886	5.939	6.446	8,5
84136000	LAS DEMÁS BOMBAS VOLUMÉTRICAS	7.093	5.677	6.444	13,5
85178090	LOS DEMÁS APARATOS DE TELEFONÍ	9.502	7.770	6.389	-17,8
85091010	ASPIRADORAS, CON MOTOR ELECTRI	6.928	5.894	6.375	8,2
72101200	PROD. LAMINADO HE, ESTAÑADOS,	8.766	8.128	6.368	-21,7
84212990	LOS DEMÁS APARATOS PARA FILTRA	5.808	4.736	6.366	34,4
84281091	ASCENSORES CON CABINA Y CONTRA	6.261	5.160	6.348	23,0
39235090	TAPONES, CAPSULAS Y DEMÁS DISP	5.493	3.721	6.336	70,3
62063000	CAMISAS, BLUSAS Y CAMISERAS DE	6.107	5.529	6.336	14,6
89019012	BARCOS GRAN ELEROS, T.BRUTO: >350	4.891	4.891	6.335	29,5
84859010	AROS DE OBTURACIÓN, RETENES	6.856	5.717	6.317	10,5
56081110	REDES PARA LA PESCA, DE MATERI	4.596	3.298	6.312	91,4
87043190	LOS DEMÁS CHASSIS P/ VEH. M.ÉM	6.664	4.420	6.295	42,4
71151000	CATALIZADORES EN FORMA DE TELA	6.080	6.080	6.242	2,7
84501121	MÁQUINAS LAVAR ROPA AUTOM. C/TA	5.503	5.068	6.219	22,7
42022210	BOLSOS DE MANO CON LA SUP. EXTE	6.115	5.427	6.216	14,5
48041910	LOS DEMÁS PAPELES PARA CARAS (	5.607	4.980	6.193	24,4
62092000	PRENDAS Y COMPLEMENTOS DE VEST	5.443	5.162	6.163	19,4
47032100	PASTA QUÍM. CONF. SULF. O SOSA	8.357	6.769	6.144	-9,2
69120020	VAJILLAS Y ART. USO DOMÉSTICO,	6.868	5.381	6.136	14,0
38151900	LOS DEMÁS CATALIZADORES SOBRE	13.481	12.707	6.115	-51,9
73063000	TUBOS Y PERF. HUECO HE, SOLD. SE	6.932	6.146	6.111	-0,6
37011000	PLACAS Y PELÍCULAS PLANAS, PAR	5.835	4.837	6.107	26,3
85364990	LOS DEMÁS RELEVADORES O RELES,	5.932	4.825	6.099	26,4
90065900	LAS DEMÁS CÁMARAS FOTOGRAFÍCAS	6.031	4.274	6.085	42,4
84181019	LAS DEMÁS COMB. REFRIG. Y CONGE	4.862	3.571	6.081	70,3
35051000	DEXTRINA Y DEMÁS ALMIDONES Y F	5.595	4.845	6.072	25,3
34039900	LAS DEMÁS PREP. LUBRICANTES, A	4.362	3.515	6.065	72,6
72123000	PDTOS. LAM. HE O ACERO, S/ALEAR,	8.288	6.540	6.038	-7,7
84191100	CALENTADORES DE AGUA DE CALENT	7.504	7.024	6.030	-14,1
84859090	LAS DEMÁS PART. MAQ. O APAR. S/	7.600	6.457	6.029	-6,6
84291110	TOPADORAS FRONTALES (BULLDOZE	9.941	8.122	6.008	-26,0
85231300	CINTAS MAGNÉTICAS, DE ANCHURA	6.701	5.746	5.988	4,2
32151191	LAS DEMÁS TINTAS NEGRAS PARA I	6.235	4.775	5.982	25,3
33059090	LAS DEMÁS PREPARACIONES CAPILA	6.696	5.666	5.978	5,5
49019999	LOS DEMÁS FOLLETOS E IMPRESOS	2.114	1.781	5.975	235,5
76149000	LOS DEMÁS CABLES, TRENZAS Y SIM	16.146	13.361	5.972	-55,3
30066000	PREP. QUÍM. ANTICOR. BASE HOR	7.856	6.678	5.948	-10,9
7134000	LENTEJAS SECAS DESV., AUNQUE	5.809	4.909	5.943	21,1
91021100	RELOJ PULSERA, PILAS, INDICADO	8.337	6.178	5.935	-3,9
96032100	CEPILLOS DE DIENTES, INCLUSO P	4.767	4.037	5.907	46,3

(\*) La selección corresponde a los 600 productos principales ordenados por monto para el período enero-octubre 2003.

(+) Variación igual o superior a 1.000%.

**PRINCIPALES PRODUCTOS EXPORTADOS POR CHILE (\*)**  
(Miles de US\$ fob)

(Continuación)

Código	Producto	2002	ENERO-OCTUBRE		
			2002	2003	%Var 03/02
28273920	CLORURO DE COBRE (CUPROSO)	2.283	1.956	2.478	26,7
19021990	LAS DEMÁS PASTAS ALIMENTICIAS	2.416	2.094	2.475	18,2
12099130	SEMILLAS DE CEBOLLA PARA SIEMB	3.573	3.475	2.454	-29,4
74020090	LOS DEMÁS CUSIREFINAR; ANODOS	3	3	2.444	-
2072710	PECHUGAS DE PAVO TROZADAS, CON	2.285	1.773	2.433	37,2
12119020	ORÉGANO, FR. O SECO, INCL. COR	3.416	3.077	2.428	-21,1
12099150	SEMILLAS DE ZAPALLO PARA SIEMB	1.889	1.877	2.426	29,3
85392290	LAS DEMÁS LAMPARAS INCANDESC.	1.071	742	2.426	226,9
12099930	SEMILLAS DE SANDÍA PARA SIEMBR	1.938	1.782	2.417	35,6
23099090	LAS DEMÁS PREP. DEL TIPO ÚTILI	1.774	1.350	2.413	78,7
73101010	BARRILES, TAMB. Y BIDONES FUND	1.966	1.532	2.408	57,2
55151120	LOS DEMÁS TEJIDOS F.DISCONT.PO	1.968	1.734	2.400	38,4
48181010	PAPEL HIGIÉNICO, ACONDICIONADO	1.070	787	2.383	203,0
41015000	CUEROS Y PIEL ENT.BRUTO, BOVIN	1.617	1.412	2.373	68,1
7109000	MEZCLAS DE HORTALIZAS, INCLUSO	1.427	1.291	2.373	83,8
76129000	LOS DEMÁS DEPOSITOS, CISTERNAS	1.663	1.248	2.361	89,2
69021000	LADRILLOS Y SIMIL. CERÁMICOS P/	1.249	1.024	2.359	130,4
85252030	TELÉFONOS MÓVILES	1.623	1.205	2.348	94,9
33030000	PERFUMES Y AGUAS DE TOCADOR	3.673	3.274	2.344	-28,4
16051012	JAIBAS CONSERVADAS CONGELADAS	3.460	2.818	2.329	-17,3
94036090	LOS DEMÁS MUEBLES DE MADERA	3.005	2.644	2.327	-12,0
19019011	DULCE DE LECHE (MANJAR), CONT.	3.960	3.154	2.313	-26,7
39172100	TUBOS RÍGIDOS DE POLÍMEROS DE	647	626	2.307	268,7
7108090	LAS DEMÁS HORTALIZAS, INCLUSO C	2.780	2.217	2.303	3,9
3056910	SALMONES DEL PAC., ATL. Y DAN.	9.512	6.634	2.292	-65,4
38029010	MATERIAS MINERALES NATURALES A	2.949	2.084	2.291	9,9
30045010	LOS DEMÁS MEDIC. CON VITAMINAS	2.195	1.939	2.290	18,1
48010020	PAPEL PRENSA EN HOJAS	2.279	1.983	2.290	15,5
48184010	TOALLAS HIGIENICAS DE PASTA DE	1.742	1.600	2.276	42,3
20086011	CEREZAS MARRASQUINO CONSERVADA	5.018	4.408	2.270	-48,5
17041090	LOS DEMÁS CHICLES Y GOMAS DE M	2.707	2.276	2.270	-0,3
55093200	HIL. C/FIBRA DISC. ACRIL. O MODA	2.091	1.925	2.254	17,1
3061421	CENTOLLA CONGELADA	9.550	5.552	2.253	-59,4
84714190	LOS DEMÁS COMPUTADORES DIGIT,	2.819	2.430	2.253	-7,3
84295110	CARGADORAS FRONTALES	434	238	2.247	842,5
49019939	LOS DEMÁS LIBROS DE LITERATURA	1.506	1.205	2.246	86,4
12099170	SEMILLAS DE BRÓCOLI PARA SIEMB	1.440	1.078	2.241	107,8
39241000	VAJILLA Y DEMÁS ARTÍCULOS PARA	1.753	1.445	2.239	55,0
84798990	LAS DEMÁS MÁQUINAS Y APAR. MEC	1.536	1.489	2.238	50,3
35040090	LAS DEMÁS PEPTONAS Y DERIV. Y	2.012	1.628	2.210	35,7
94035090	LOS DEMÁS MUEBLES MADERA TIPO	3.695	3.287	2.202	-33,0
48202090	LOS DEMÁS CUADERNOS DE OTROS T	419	418	2.181	422,1
48059100	LOS DEMÁS PAPEL Y CARTÓN, RO	790	699	2.159	209,0
33049990	LAS DEMÁS PREPARACIONES DE BEL	2.637	2.323	2.157	-7,1
28419010	PERRENATO DE AMONIO	1.101	826	2.157	161,2
85179090	LAS DEMÁS PARTAPAR.ELECT.TELE	852	590	2.150	264,1
20081900	LOS DEMÁS C.CÁSCARA Y SEMILLA	2.359	1.913	2.148	12,3
18063110	CHOCOLATES RELLENOS CON PASTAS	2.866	2.488	2.145	-13,8
7108030	SETAS Y DEMÁS HONGOS, INCLUSO	1.380	1.167	2.126	82,2
48052500	"TESTLINER"(DE FIBRAS RECICLA	157	157	2.117	-
69109050	FREGADEROS, LAVABOS Y PEDESTAL	2.358	1.955	2.113	8,1
2064990	LOS DEMÁS DESPOJOS COMESTIBLES	2.189	1.928	2.109	9,4

(\*) La selección corresponde a los 600 productos principales ordenados por monto para el período enero-octubre 2003.

(+) Variación igual o superior a 1.000%.

**PRINCIPALES PRODUCTOS IMPORTADOS POR CHILE (\*)**  
(Miles de US\$ cif)

(Continuación)

Código	Producto	2002	ENERO-OCTUBRE		
			2002	2003	%Var 03/02
84833020	BUJES SIN LOS RODAMIENTOS INCO	5.089	3.953	5.899	49,2
39233040	PREFORMAS DE POLITEREFALATO D	7.556	6.145	5.898	-4,0
72193300	PROD. ACERO INOXIDABLE, A>-A 6	5.125	3.807	5.897	54,9
22071000	ALCOHOL ETÍLICO SIN DESNAT., G	5.673	4.662	5.872	26,0
85167900	LOS DEMÁS APARATOS ELECTROTÉRMI	5.410	4.964	5.868	18,2
84181013	COMB. REFRIG. Y CONG., COMPRESIÓ	5.439	3.904	5.849	49,8
87054090	LOS DEMÁS CAMIONES-HORMIGONERA	2.538	1.679	5.837	247,6
29291010	2,4-DISOCIANATO DE TOLUENO (TD	6.323	5.369	5.813	8,3
62064011	CAMISAS, BLUSAS, DE FIBRAS SIN	5.931	5.322	5.809	9,2
84716022	LAS DEMÁS IMPRESORAS LÁSER	8.169	6.844	5.786	-15,5
87163990	LOS DEMÁS REMOLQUES Y SEMIRREM	1.985	1.506	5.767	283,0
84368000	LAS DEMÁS MAQ. Y APAR. PIAGRICU	3.139	2.795	5.741	105,4
39039010	POLIESTIRENO DE ALTO IMPACTO,	6.416	5.409	5.707	5,5
11090000	GLUTEN DE TRIGO, INCLUSO SECO	4.688	3.986	5.700	43,0
38083013	REGULADOR CRECMTO. PLANTAS VT	3.828	3.504	5.692	62,4
84223010	MAQUINAS LLENAR, CERRAR, TAPAR	8.248	6.573	5.689	-13,4
86090000	CONTENEDORES EQUIPADOS PLUNO O	5.003	3.862	5.681	47,1
84099190	LAS DEMÁS PART. IDENTIF. COMO	6.750	5.849	5.671	-3,0
84833010	COJINETES SIN LOS RODAMIENTOS	5.833	5.012	5.671	13,1
84399900	PARTES DE MAQ. Y APAR. PIFABR.	9.496	7.718	5.669	-26,6
40101100	CORREAS TRANSPORTADORAS DE CAU	8.498	7.163	5.666	-20,9
39023000	COPOLÍMEROS DE PROPILENO, EN F	5.370	4.362	5.662	29,8
84148010	TURBOCARGADORES Y SUPERCARGADO	5.628	4.295	5.616	30,8
33059010	TINTURAS CAPILARES	6.975	6.378	5.609	-12,1
61103020	PULLOVERS, DE FIBRAS SINTÉTICA	6.480	6.187	5.606	-9,4
94036090	LOS DEMÁS MUEBLES DE MADERA	7.225	5.677	5.605	-1,3
39202010	LAS DEMÁS PLACAS DE POLÍMEROS	8.381	7.348	5.592	-23,9
87120020	BICICLETAS SIN MOTOR, DE ARO >	9.992	6.822	5.574	-18,3
85243990	LOS DEMÁS DISCOS LASER GRABADO	4.026	2.965	5.551	87,2
73061000	TUBOS HUECOS, DE HE O ACERO, P/	7.767	6.383	5.515	-13,6
69021000	LADRILLOS Y SIMIL. CERÁMICOS P/	2.323	1.819	5.505	202,7
90183910	CATÉTERES	5.675	4.715	5.497	16,6
64029120	LOS DEMÁS CALZADOS CUBRAN TOBI	4.656	4.554	5.487	20,5
76169999	LAS DEMÁS MANUFACTURAS DE ALUM	5.842	5.016	5.469	9,0
20041000	PATATAS PREP. O CONSERV. (EXC.	6.527	5.584	5.466	-2,1
48115900	LOS DEMÁS PAPEL Y CARTON. REC	4.109	2.873	5.459	90,0
95021090	LOS DEMÁS MUÑECAS(OS), INCL. V	6.765	5.347	5.454	2,0
39072020	POLIÉTER-POLIOLÉS, EN FORMAS P	5.971	5.256	5.452	3,7
86011000	LOCOMOTORAS Y LOCOTRACTORES, D	20.515	17.777	5.450	-69,3
85122030	LOS DEMÁS APAR. ALUMBRADO O SE	6.100	4.954	5.430	9,6
37079010	POLVO IMPRESOR PARA FOTOCOPIAD	6.440	5.412	5.422	0,2
84388010	LAS DEMÁS MAQ. Y APAR. PREP PES	5.533	4.674	5.416	15,9
84351010	MÁQUINAS Y APARATOS EMPLEADOS	2.390	1.751	5.416	209,4
85311090	LOS DEMÁS AVISADOR. ELECT.PROT	7.938	6.342	5.408	-14,7
62034311	PANTALONES LARGOS, DE FIBRAS	6.919	6.072	5.407	-10,9
37025410	LAS DEMÁS PEL. FOTOG. COLOR ANC	7.446	5.598	5.397	-3,6
29304000	METIONINA	4.334	3.757	5.366	42,8
29242910	ASPARTAME; (N_L_ALFA-ASPARTIL-	6.042	5.048	5.355	6,1
95069110	ARTÍCULOS Y MATERIAL P. CULTUR	7.807	6.668	5.349	-19,8
84807100	MOLDES P/CAUCHO O PLAST, PIMOL	6.230	5.184	5.348	3,2
84158200	LOS DEMÁS ACONDICIONADORES AIR	11.105	9.518	5.326	-44,0
30049020	LOS DEMÁS MEDIC. P/VENTA AL P	4.984	4.185	5.324	27,2



**PRINCIPALES PRODUCTOS EXPORTADOS POR CHILE (\*)**  
(Miles de US\$ fob)

(Continuación)

Código	Producto	2002	ENERO-OCTUBRE		
			2002	2003	%Var 03/02
8119030	MELOCOTONES, SIN COCER O COC.,	1.795	1.668	2.098	25,8
89040090	LOS DEMÁS REMOLCADORES Y BARCO	4.609	1.798	2.096	16,6
85445910	LOS DEMÁS CONDUCTORES ELECTR.	2.280	2.072	2.092	1,0
25120000	HARINAS SILICEAS FÓSILES Y DEM	2.391	1.978	2.087	5,5
72124000	PDTOS LAM. PLANOS DE FEO ACER	1.139	937	2.085	122,6
38249049	LAS DEMÁS PREPARACIONES PARA L	3.111	2.502	2.071	-17,2
39211200	LAS DEMÁS PLACAS, LÁMINAS Y TI	1.500	1.275	2.067	62,1
87041090	LOS DEMÁS VOLQUETES AUTOM. PI	4.048	-	2.065	-
2090020	TOCINO Y GRASA DE CERDO O AVE	1.512	1.311	2.065	57,5
20098070	JUGO DE PIMIENTO ROJO SIN FERM	3.094	3.094	2.060	-33,4
18069090	LOS DEMÁS CHOCOLATES Y PREP.A	1.849	1.690	2.058	21,7
10051090	LOS DEMÁS MAICES PARA SIEMBRA	7.452	7.281	2.055	-71,8
49029090	LAS DEMÁS PUBL. PERIÓDICAS, IM	2.977	2.603	2.050	-21,3
84314390	LAS DEMÁS PARTES MAQ.PERFORACI	1.525	1.216	2.042	67,9
2071430	DESPOJOS DE GALLO O GALLINA,	1.106	900	2.036	126,3
3049045	LAS DEMÁS CARNES DE MERLUZA DE	1.655	1.519	1.997	31,5
13021990	LOS DEMÁS JUGOS Y EXTRACTOS VE	592	286	1.985	594,7
29151210	FORMATO DE SODIO	1.649	1.326	1.981	49,4
20096110	JUGO DE UVA SIN FERMENTAR, DE	114	112	1.978	-
16041500	CABALLAS ENTERAS O EN TROZOS,	1.379	1.344	1.973	46,8
16051027	CENTOLLÓN CONSERVADO CONGELADO	3.130	2.582	1.971	-23,7
38249099	LOS DEMÁS PROD. QUÍMICOS O PRE	2.208	1.962	1.956	-0,3
21013000	ACHICORIA TOSTADA Y DEMÁS SUCE	1.924	1.519	1.937	27,5
15159010	ACEITE DE ROSA MOSQUETA Y SUS	1.164	1.017	1.935	90,3
44160010	BARRILES, CUBAS, TINAS Y TINAJ	1.999	1.790	1.930	7,8
39079100	LOS DEMÁS POLIÉSTERES NO SATUR	2.077	1.703	1.929	13,2
3061423	CENTOLLÓN CONGELADO	3.321	2.551	1.928	-24,4
55093100	HIL.CIFIBRA DISC. ACRIL.O MODA	1.374	988	1.925	94,9
20086019	LAS DEMÁS CEREZAS CONSERVADAS	2.932	2.282	1.923	-15,7
2071424	ALAS DE GALLO O GALLINA, SIN D	1.360	1.193	1.919	60,9
28332500	SULFATO DE COBRE	2.226	1.849	1.916	3,6
70052190	LOS DEMÁS VIDRIOS SIARMAR, COLO	1.753	1.622	1.912	17,9
3042080	FILETES DE CONGRIO CONGELADOS	3.501	2.786	1.906	-31,6
44089020	HOJAS PARA CHAPADO Y CONTRACHA	3.160	2.736	1.895	-30,7
3049099	LAS DEMÁS CARNES DE PESCADO	2.224	2.179	1.890	-13,3
2044210	PALETA DE OVINO SIN DESHUESAR,	1.090	924	1.885	104,0
90258000	LOS DEMÁS INSTRUMENTOS, INCLUS	85	51	1.881	-
44113100	TABLEROS FIBRAS DENS. >0.35 <=	6.024	5.650	1.880	-66,7
35069120	LOS DEMÁS ADFESIVOS DE POLIMER	1.885	1.545	1.879	21,6
82071390	LOS DEMÁS ÚTILES PIPERFORAC.O	910	662	1.867	182,2
84291110	TOPADORAS FRONTALES ("BULLDOZE	1.145	859	1.861	116,7
16042040	LAS DEMÁS PREPARACIONES Y CONS	1.104	600	1.859	209,8
3049061	TROZOS DE TRUCHA	2.010	1.660	1.857	11,9
48030010	PAPEL DEL TIPO UTILIZADO PARA	1.241	883	1.855	110,0
16059030	MACHAS PREPARADAS O CONSERVADA	164	149	1.851	-
58071010	ETIQUETAS TEJIDAS	2.116	1.781	1.851	3,9
73239900	LOS DEMÁS ART. USO DOMÉSTICO Y	2.402	2.017	1.834	-9,1
36030030	CEBOS Y CÁPSULAS FULMINANTES	2.194	1.850	1.831	-1,0
27101930	COMBUSTIBLE PARA MOTORES A REA	456	456	1.826	300,9
84314320	PARTES UNIDAD PERFORACION O SO	2.344	1.666	1.814	8,8
84314990	LAS DEMÁS PART. DE MÁQ. O APA	1.106	839	1.805	115,1
19059090	HOSTIAS, SELLOS PARA MEDIC., Y	1.845	1.550	1.798	16,0

**PRINCIPALES PRODUCTOS IMPORTADOS POR CHILE (\*)**  
(Miles de US\$ cif)

(Continuación)

Código	Producto	2002	ENERO-OCTUBRE		
			2002	2003	%Var 03/02
84435900	LAS DEMÁS MÁQUINAS Y APARATOS	4.145	3.331	5.320	59,7
35069120	LOS DEMÁS ADHESIVOS DE POLIMER	4.491	3.878	5.314	37,0
84073400	MOTOR EMBOLO (PISTON) ALTERNAT	12.410	11.878	5.311	-55,3
39204900	LAS DEMÁS PLACAS DE POLÍMEROS	5.319	4.497	5.306	18,0
90185000	LOS DEMÁS INSTRUMENTOS Y APARA	4.909	4.116	5.305	28,9
85422190	LOS DEMÁS CIRCUITOS INTEGRADOS	6.653	5.225	5.270	0,9
69089012	BALDOSAS DE GRES, DE LADO MAYO	5.513	4.444	5.265	18,5
73064000	LOS DEMÁS TUBOS Y PERF.HUECOS,	4.543	3.809	5.236	37,5
84716090	LAS DEMÁS U ENTRADA Y SALIDA,	7.593	6.519	5.231	-19,8
85161010	CALENTADORES ELECTRICOS DE AGU	5.933	4.923	5.220	6,0
84463000	TELARES, PARA TEJIDOS DE ANCHU	1.482	664	5.200	683,3
85030090	LAS DEMÁS PARTES IDENTIFIC. DE	6.339	5.117	5.195	1,5
73041000	TUBOS TIPO UTILIZ. EN OLEODUCT	5.161	4.710	5.192	10,2
33049990	LAS DEMÁS PREPARACIONES DE BEL	5.761	5.058	5.190	2,6
69089090	LAS DEMÁS PLACAS Y BALDOSAS DE	4.056	3.120	5.188	66,3
94054090	LOS DEMÁS APARATOS ELECTRICOS	5.825	4.835	5.136	6,2
84122100	MOTORES HIDRÁULICOS CON MOVIMI	5.845	4.016	5.135	27,8
84185000	LOS DEMÁS ARMARIOS, VITRINAS,	9.759	8.580	5.114	-40,4
84841000	JUNTAS O EMPAQUETADURAS METALO	5.542	4.593	5.114	11,3
27101992	SOLVENTES MEZCLAS HIDROCAR. PA	5.306	4.388	5.105	16,4
18040000	MANTECA, GRASAY ACEITE DE CAC	5.384	4.762	5.103	7,2
39171010	TRIPAS ARTIFICIALES DE CELULOS	5.648	4.895	5.096	4,1
32151991	LAS DEMÁS TINTAS P/IMPRESORA	8.425	6.853	5.088	-25,8
33074900	LAS DEMÁS PREPARACIONES DE PER	5.814	4.665	5.083	9,0
90181200	APARATOS DE DIAGNÓSTICO POR EX	4.936	3.827	5.072	32,5
29071100	NIOL. (HIDROXIBENCENO) Y SUS S	4.651	3.096	5.070	63,7
95034190	LOS DEMÁS JUGUETES REPRESENTEN	5.098	3.838	5.035	31,2
39173210	LOS DEMÁS TUBOS PLÁSTICOS, DE	6.421	5.441	5.027	-7,6
84501112	MÁQUINAS LAVAR ROPA AUTOM.CITA	5.518	5.001	5.011	0,2
84435100	MÁQUINAS PARA IMPRIMIR POR CHO	3.083	2.354	5.010	112,8
84849000	SURTIDOS JUNTAS DIST.COMPOSICI	5.704	4.868	5.002	2,8
35030010	GELATINAS	6.039	4.776	5.002	4,7
35079090	LAS DEMÁS ENZIMAS Y PREPARACIO	5.845	5.237	4.985	-4,8
87088093	AMORTIGUADORES DE SUSP. DE VE	4.431	3.738	4.985	33,4
37079090	LAS DEMÁS PREP. QUÍMICAS USO F	4.779	3.777	4.983	31,9
39206290	LAS DEMÁS PLACAS DE POLI(TERE	4.598	3.945	4.971	26,0
33029010	LAS DEMÁS MEZCLAS SUST. ODORÍF	6.054	5.423	4.964	-8,5
95037010	LOS DEMÁS JUGUETES EN JUEGO O	6.128	5.068	4.952	-2,3
28365000	CARBONATO DE CALCIO	5.975	4.975	4.947	-0,6
85372090	LOS DEMÁS SOPORTES PARA UNA TE	5.570	5.371	4.942	-8,0
84659990	LAS DEMÁS MAQ.HERR. P/TRABAJAR	5.093	3.488	4.932	41,4
39209900	LAS DEMÁS PLACAS,LÁMINAS, HOJA	4.208	2.823	4.930	74,6
84289000	LAS DEMÁS MAQ.Y APAR.ELEVACIÓN	5.590	4.031	4.899	21,5
27040000	COQUE Y SEMICOQUE DE HULLA, L	976	972	4.894	403,5
85243910	LOS DEMÁS DISCOS LASER GRAB. P	6.530	4.221	4.889	15,8
29291020	DISOCIANATO DE 4,4-DIFENILMETA	5.017	4.170	4.857	16,5
85173010	CENTRALES DE COMPUTACION AUTOM	10.633	4.762	4.842	1,7
90099910	LAS DEMÁS PARTES Y ACCES. DE F	4.636	3.861	4.834	25,2
48092090	LOS DEMÁS PAPELES AUTOCOPIA, I	5.407	4.916	4.824	-1,9
76072090	LAS DEMÁS HOJAS Y TIRAS DELGAD	5.537	5.064	4.813	-5,0
73021000	CARRILES (RIELES) DE FUNDICION	2.107	1.664	4.803	188,6
37013000	LAS DEMÁS PLACAS Y PELICULAS P	4.250	3.355	4.801	43,1

(\*) La selección corresponde a los 600 productos principales ordenados por monto para el período enero-octubre 2003.

(+) Variación igual o superior a 1.000%.

**PRINCIPALES PRODUCTOS EXPORTADOS POR CHILE (\*)**  
(Miles de US\$ fob)

(Continuación)

Código	Producto	2002	ENERO-OCTUBRE		
			2002	2003	%Var 03/02
27101190	LOS DEMÁS ACEITES LIVIANOS(LI	588	-	1.772	-
7104000	MAÍZ DULCE, INCLUSO COCIDO, CO	1.500	1.356	1.745	28,6
84749010	PARTES COLADAS O MOLDEADAS, DE	4.679	4.048	1.744	-56,9
16052011	CAMARÓN NAILON CONSERV. EN REC	1.755	1.665	1.737	4,3
41071900	LOS DEMÁS CUEROS SEC. Y PIELES	2.061	1.770	1.717	-3,0
4069090	LOS DEMÁS QUESOS.	766	593	1.713	188,7
73211110	COCINAS DE COMBUSTIBLES GASEOS	1.867	1.440	1.699	18,0
83099090	LOS DEMÁS TAPONES, TAPAS, SOBR	1.912	1.654	1.698	2,7
39211300	LAS DEMÁS PLACAS, LÁMINAS Y TI	1.406	1.083	1.693	56,2
51121911	LOS DEMÁS TEJ. LANA PEIN, CONT	1.725	1.518	1.674	10,3
44160020	DUELAS DE MADERA	690	611	1.664	172,4
3055990	LOS DEMÁS PESCADOS SECOS, INCL	674	398	1.646	313,5
85092000	ENCERADORAS DE PISO, CON MOTOR	2.956	2.764	1.646	-40,5
44012219	MADERA EN PLAQUITA O PARTICULA	5	5	1.645	-
3071022	OSTRAS DEL PACÍFICO, CONGELADA	1.847	1.645	1.645	0,0
22030000	CERVEZA DE MALTA	1.319	922	1.627	76,5
24011020	TABACO SIN DESVENARO DESNERVA	2	-	1.625	-
48182010	PAÑUELOS DE PASTA DE PAPEL	1.557	1.250	1.620	29,6
62034100	PANTALONES LARGOS C/PETO Y SHO	2.027	1.625	1.617	-0,5
26011112	GRANZAS DE HIERRO Y SUS CONCEN	513	513	1.612	214,3
44151010	CAJAS DE MADERA	2.237	1.539	1.596	3,7
38220000	REACTIVOS COMPUESTOS DE DIAGNO	1.215	1.034	1.574	52,1
70052920	LOS DEMÁS VIDRIOS SI ARMAR, VID	2.047	1.533	1.573	2,6
20096920	LOS DEMÁS MOSTOS DE UVA SIN FE	1.977	1.877	1.559	-16,9
89019092	LOS DEMÁS BARCOS GRANLEROS			1.550	-
49019110	ENCICLOPEDIAS, INCLUSO EN FASC	1.592	1.588	1.546	-2,6
13021910	EXTRACTO DE QUILLAY	2.299	2.113	1.546	-26,9
49111090	LOS DEMÁS IMPRESOS PUBLICITARI	1.953	1.713	1.542	-10,0
84501121	MÁQUINAS LAVAR ROPA AUTOM. C/TA	1.192	1.021	1.534	50,2
44012110	MADERA EN PLAQUITA O PARTICULA	2.526	1.953	1.534	-21,5
44219010	PALITOS PARA DULCES Y FELADOS	1.748	1.554	1.533	-1,4
2013020	CUARTOS TRASEROS DE BOVINOS, D	23	23	1.532	-
20029090	LOS DEMÁS TOMATES PREP. O CONS	1.600	1.568	1.530	-2,4
20097910	JUGO DE MANZANA SIN FERM. Y SI	1.189	965	1.521	57,6
8119040	KIWIS, SIN COCER O COCIDOS, CO	1.084	991	1.518	53,1
84182130	REFRIGERADORES DOMEST COMPRESI	807	466	1.517	225,4
70099120	LOS DEMÁS ESPEJOS DE VIDRIO, S	1.315	1.157	1.516	31,1
59032019	LAS DEMÁS TELAS IMPREGNADAS CO	1.738	1.599	1.509	-5,6
3026951	REINETA ENTERA FR. O REFR. EX	3.728	3.424	1.506	-56,0
89019019	LOS DEMÁS BARCOS TRANPTE MERCA	2.771	2.771	1.500	-45,9
28331100	SULFATO DE DISODIO	2.931	2.840	1.493	-47,4
12119049	LAS DEMÁS PART. DE MOSQUETA, F	920	671	1.492	122,4
39131020	ALGINATO DE SODIO, SUS SALES Y	1.958	1.585	1.488	-6,1
19021910	ESPAGUETIS, SIN COCER, RELLENA	1.871	1.651	1.485	-10,0
7129030	TOMATES, INCL. EN TROZOS O ROD	2.120	2.006	1.484	-26,0
74092100	CHAPAS Y TIRAS DE ALEAC. CU-ZN	295	160	1.480	822,3
48103200	PAPEL Y CARTÓN KRAFT, EXC. PIF	931	672	1.460	117,3
3037919	LAS DEMÁS MEROS CONG. EXCLUID	221	221	1.459	561,1
30043210	MEDIC. CON HORMONAS CORTICOSTE	1.615	1.379	1.456	5,6
8119060	UVAS, SIN COCER O COCIDAS, CON	1.430	1.411	1.456	3,2
72106100	PROD. LAM. FE. ANC. 600 MM., R	1.413	984	1.453	47,7
44113990	LOS DEMÁS TABLEROS FIBRAS DENS	3.001	2.788	1.453	-47,9

(\*) La selección corresponde a los 600 productos principales ordenados por monto para el período enero-octubre 2003.

(†) Variación igual o superior a 1.000%.

**PRINCIPALES PRODUCTOS IMPORTADOS POR CHILE (\*)**  
(Miles de US\$ cif)

(Continuación)

Código	Producto	2002	ENERO-OCTUBRE		
			2002	2003	%Var 03/02
39100090	LAS DEMÁS SILICONAS EN FORMAS	4.537	3.855	4.789	24,2
69111090	LOS DEMÁS ARTICULOS PARA EL SE	5.736	4.691	4.779	1,9
62019211	CASACA PARA HOMBRES, DE ALGODÓ	4.040	3.976	4.778	20,2
84272016	MONTACARGA CARGA FRONTAL C/MOT	12.010	10.587	4.774	-54,9
22084010	RON	5.538	4.350	4.766	9,6
39031910	POLIESTIRENO DE USO GENERAL (C	5.220	4.031	4.761	18,1
39201020	LAS DEMÁS PLACAS DE POLÍMEROS	7.258	6.232	4.758	-23,7
96081010	BOLIGRAFOS DESECHABLES	4.953	3.739	4.735	26,6
34021120	AGENTES ANIÓNICOS, LAURIL ÉTER	4.842	4.060	4.735	16,6
84131100	BOMBAS DISTRIBUCION CARBURANTE	3.663	3.588	4.732	31,9
44071090	LAS DEMÁS MADERAS ASERRADAS DE	9.037	8.278	4.718	-43,0
45049010	TAPONES DE CORCHO AGLOMERADO	3.189	2.613	4.717	80,6
85111000	BUJIAS DE ENCENDIDO P/MOT. ENC	5.827	5.148	4.715	-8,4
84152000	EQUIPOS AIRE ACOND. PARA VEHC	3.993	3.311	4.713	42,3
84081090	LOS DEMÁS MOT. EMBOLO ENCENDID	5.117	4.706	4.696	-0,2
40129030	BANDAS DE RODADURA	5.004	4.039	4.694	16,2
27101964	GRASAS LUBRICANTES	5.148	4.370	4.689	7,3
84705000	CAJAS REGISTRADORAS.	5.272	4.435	4.677	5,5
48025610	LOS DEM. PESO >=40 <=150 G/M2,	3.505	3.015	4.646	54,1
30043210	MEDIC. CON HORMONAS CORTICOSTE	7.835	6.662	4.637	-30,4
90279090	LOS DEMÁS MICROTOMOS: PARTES Y	6.093	5.121	4.635	-9,5
25231000	CEMENTOS SIN PULVERIZAR (CLINK	8.737	6.675	4.634	-30,6
85271300	LOS DEMÁS APAR. COMB. GRAB. O REP	6.115	4.403	4.628	5,1
72193400	PROD. ACERO INOXIDABLE, A>=A 6	4.375	3.741	4.626	23,6
32141010	SELLADORES	7.000	6.291	4.618	-26,6
84248900	LOS DEMÁS APAR. MECAN. P/ PROYE	3.868	3.462	4.615	33,3
48119011	PAPEL COLOREADO	3.015	2.347	4.610	96,4
94039090	LAS DEMÁS PARTES P/MUEBLES DE	7.962	6.782	4.605	-32,1
25070000	CAOLÍN Y DEMÁS ARCILLAS CAOLÍN	5.064	4.388	4.603	4,9
55020011	MECHAS PARA FABRICAR FILTROS D	5.124	4.479	4.568	2,0
90189099	PARTES Y ACC. DEMÁS APAR. E IN	4.393	3.569	4.565	27,9
84798200	MAQ. APAR. P/MEZCLAR, PULVERIZ	6.288	5.111	4.561	-10,8
71101100	PLATINO EN BRUTO O EN POLVO	-	-	4.554	-
87042170	CHASSIS CAB. VEH. TRPTE MERC., M	4.240	2.883	4.549	57,8
73182400	PASADORES, CLAVIJAS Y CHAVETAS	4.050	3.270	4.543	38,9
85043400	LOS DEMÁS TRANSFORMADORES, DE	971	814	4.537	457,4
48051100	PAPEL SEMIQUÍMICO PARA ACANALA	8.180	5.545	4.536	-18,2
85392290	LAS DEMÁS LÁMPARAS INCANDESC.	5.108	4.389	4.535	3,3
30021010	ANTISUEROS (SUEROS CON ANTICUE	3.758	3.413	4.532	32,8
40012200	CAUCHOS TÉCNICAMENTE ESPECÍFIC	2.875	2.594	4.531	74,7
33029020	LAS DEMÁS MEZCLAS DE SUST. ODO	4.751	4.132	4.530	9,6
10070090	LOS DEMÁS SORGOS DE GRANO, EXC	5.586	4.541	4.524	-0,4
87089960	PARTES PARA SISTEMAS DIRECCION	3.743	3.026	4.514	49,2
85022000	GRUPOS ELECTRÓG. MOTOR EMBOLO,	838	749	4.511	502,3
85239000	LOS DEMÁS SOPORTES GRABAR SONI	3.097	2.589	4.493	73,5
84135000	LAS DEMÁS BOMBAS VOLUMÉTRICAS	5.032	4.258	4.492	5,5
29339990	LOS DEMÁS COMP. HETEROCÍCLICOS	4.048	3.566	4.491	25,9
15162020	MANTECA VEGETAL Y SUS FRACCION	4.682	4.041	4.480	10,9
62019311	CASACA PARA HOMBRES, DE FIBRAS	3.918	3.765	4.477	18,9
85365015	INTERRUPTORES TERMOMAGNÉTICOS	7.104	5.561	4.469	-19,6
42032900	LOS DEMÁS GUAANTES MITONES Y M	5.136	4.257	4.456	4,7
90184900	LOS DEMÁS INSTRUMENTOS Y APARA	4.754	4.075	4.427	8,6

1859

**PRINCIPALES PRODUCTOS EXPORTADOS POR CHILE (\*)**  
(Miles de US\$ fob)

(Continuación)

Código	Producto	2002	ENERO-OCTUBRE		
			2002	2003	%Var 03/02
49019999	LOS DEMÁS FOLLETOS E IMPRESOS	9.436	9.007	1.451	-83,9
12091000	SEMILLA DE REMOLACHA AZUCARERA	660	660	1.448	119,6
87019019	LOS DEMÁS TRACTORES DE RUEDAS			1.447	-
31029010	MEZCLAS DE NITRATO DE SODIO AG	922	922	1.447	56,9
3026931	JUREL ENTERO FR. O REFR. EXCL	3.074	2.302	1.435	-37,7
73084000	MAT. ANDAMIAJE, ENCOFRADO, APEO	1.002	964	1.430	48,5
3041041	FILETES DE MERLUZA COMÚN FRESC	2.143	1.926	1.424	-26,0
23012022	HARINA DE CAPARAZÓN DE CRUSTÁC	1.101	1.025	1.421	38,7
55151130	LOS DEMÁS TEJ. F. DISCONT. POLIÉ	1.722	1.558	1.419	-8,9
2023020	CUARTOS TRASEROS DE BOVINOS, D	469	292	1.411	383,2
84733090	LAS DEMÁS PARTES Y ACCESORIOS	1.197	1.033	1.409	36,4
70109050	FRASCOS DE VIDRIO	1.540	1.243	1.401	12,7
52093200	TEJIDOS ALGODÓN, TENIDOS, CONT>	1.948	1.617	1.393	-13,9
20057000	ACEITUNAS PREPARADAS O CONSERV	1.397	1.145	1.392	21,6
85421000	TARJETAS PROVISTAS DE UN CIRCU	2.410	2.143	1.388	-35,2
84181019	LAS DEMÁS COMB. REFRIG. Y CONGE	2.097	1.597	1.385	-13,3
3079980	ABALÓN CONGELADO, SECO O SALAD	1.157	811	1.377	69,8
28480010	FOSFUROS DE MAGNESIO, AUNQUE N	1.218	1.109	1.363	22,9
49111010	CATÁLOGOS COMERCIALES	1.617	1.280	1.359	6,2
18063120	CHOCOLATES RELLENOS CON FRUTOS	2.362	1.919	1.356	-29,3
39131090	LOS DEMÁS ALGINATOS, SUS SALES	1.041	727	1.355	86,4
12122050	ALGA LUGA LUGA, FR. O SEC., IN	665	665	1.352	103,3
3073900	MEJILLONES CONGELADOS, SECOS,	2.122	1.921	1.348	-29,8
3049043	COCOCHAS DE MERLUZA	1.504	1.297	1.348	4,0
72101200	PROD. LAMINADO FE, ESTAÑADOS,	2.373	1.412	1.338	-5,2
44189090	TABLEROS CELULARES Y DEMÁS OBR	729	688	1.337	94,2
8109010	CAQUIS FRESCOS	1.423	1.419	1.324	-6,7
20098040	JUGO DE KIVI SIN FERM. Y SINA	1.172	1.069	1.324	23,8
	<b>SUBTOTAL</b>	<b>16.479.334</b>	<b>13.750.119</b>	<b>15.946.522</b>	<b>16,0</b>
	Resto de productos	991.254	847.807	694.470	-18,1
	Zona Franca	960.200	797.500	869.000	9,0
	<b>TOTAL EXPORTACIONES</b>	<b>18.430.788</b>	<b>15.395.426</b>	<b>17.509.992</b>	<b>13,7</b>

**PRINCIPALES PRODUCTOS IMPORTADOS POR CHILE (\*)**  
(Miles de US\$ cif)

(Continuación)

Código	Producto	2002	ENERO-OCTUBRE		
			2002	2003	%Var 03/02
27122000	PARAFINA CON UN CONT. DE ACEIT	6.324	5.514	4.424	-19,8
62029200	ANORAK, CAZADORAS Y SIMIL. DE	3.670	3.442	4.415	28,3
95034910	LOS DEMÁS JUGUETES REPRESENTEN	5.122	3.845	4.411	14,7
85045000	LAS DEMÁS BOBINAS DE REACTANCI	2.290	1.949	4.380	124,8
34029010	PREPARACIONES TENSOACTIVAS EXC	9.088	8.254	4.378	-47,0
27101930	COMBUSTIBLE PARA MOTORES A REA	5.830	5.830	4.372	-25,0
85393100	LAMPARAS Y TUBOS FLUORESCENTES	4.786	4.055	4.356	7,4
85015399	LOS DEMÁS MOT. DE CORR. ALT.,	6.007	5.802	4.349	-25,1
87043119	LOS DEMÁS FURGON, MÉMBOLO, E.	4.552	3.543	4.349	22,7
62029310	CASACAS, DE FIBRAS SINTET. OA	3.405	3.219	4.339	34,8
37032000	LOS DEMÁS PAPEL, CARTON Y TEXT	7.441	5.654	4.322	-23,6
95069990	LOS DEMÁS ART. PARA DEPORTES;	8.700	5.819	4.318	-25,8
29181400	ÁCIDO CÍTRICO	5.331	4.437	4.308	-2,9
10051010	MAIZ (HÍBRIDOS) PARA SIEMBRA	1.184	1.132	4.304	280,2
34021390	LOS DEMÁS AGENTES DE SUP.ORGÁN	5.188	4.383	4.303	-1,8
84716029	LAS DEMÁS IMPRESORAS	5.660	4.770	4.299	-9,9
87087090	PARTES Y ACCESORIOS RUEDAS VEH	5.166	4.454	4.298	-3,5
84292010	MOTONIVELADORAS	7.563	4.884	4.283	-12,3
10051090	LOS DEMÁS MAICES PARA SIEMBRA	5.692	5.116	4.260	-16,7
90329000	PARTES Y ACC. INSTR. Y APAR. R	3.785	2.993	4.258	42,3
85283090	LOS DEMÁS VIDEOPROYECTORES	4.844	4.063	4.245	4,5
84179000	PARTES DE HORNOS INDUSTRIALES	3.137	2.976	4.242	42,5
30061000	CATGUTS, LAMINARIAS, HEMOSTAT	4.903	4.043	4.240	4,9
29153200	ACETATO DE VINILO	4.017	3.474	4.234	21,9
21061010	CONCENTRADOS DE PROTEÍNAS	5.887	4.954	4.220	-14,8
54075210	LOS DEMÁS TEJIDOS C/FILAM. POL	5.010	3.733	4.212	12,8
55131100	TEJ. F. DISC. POLIÉS. C< 85% P.C.R	5.992	5.081	4.206	-17,2
72091700	P. PLANOS HE S/ALEAR, ENROLL,	2.856	2.756	4.201	52,4
	<b>SUBTOTAL</b>	<b>9.573.332</b>	<b>7.994.799</b>	<b>9.559.814</b>	<b>19,6</b>
	Resto de productos	(9.493.798)	4.714.070	4.815.576	2,2
	Zona Franca	17.093.200	1.578.200	1.736.900	10,1
	<b>TOTAL IMPORTACIONES</b>	<b>17.172.735</b>	<b>14.287.069</b>	<b>16.112.289</b>	<b>12,8</b>

(\*) La selección corresponde a los 600 productos principales ordenados por monto para el período enero-octubre 2003.

(+) Variación igual o superior a 1.000%.

**INTERCAMBIO COMERCIAL CON LA UNIÓN EUROPEA (\*)**  
**2001 - ENE-SEP 2003**  
(Miles de US\$)

PAÍS	PERÍODO	EXPORTACIONES	IMPORTACIONES	SALDO BALANZA COMERCIAL
ALEMANIA	2001	514.376	689.424	-175.048
	2002	425.790	723.402	-297.612
	Ene-Sep 2002	317.000	578.677	-261.677
	Ene-Sep 2003	463.001	534.439	-71.439
AUSTRIA	2001	13.474	40.538	-27.064
	2002	10.282	38.925	-28.643
	Ene-Sep 2002	7.542	28.604	-21.062
	Ene-Sep 2003	7.778	38.934	-31.156
BÉLGICA	2001	229.423	110.208	119.215
	2002	225.989	126.257	99.732
	Ene-Sep 2002	175.353	107.369	67.984
	Ene-Sep 2003	204.711	79.003	125.708
DINAMARCA	2001	56.549	65.940	-9.391
	2002	58.702	66.723	-8.021
	Ene-Sep 2002	45.646	51.429	-5.782
	Ene-Sep 2003	57.823	62.578	-4.755
ESPAÑA	2001	344.361	465.940	-121.579
	2002	358.924	417.194	-58.270
	Ene-Sep 2002	278.618	325.462	-46.844
	Ene-Sep 2003	340.824	329.081	11.743
FINLANDIA	2001	36.060	84.270	-48.210
	2002	50.996	106.823	-55.827
	Ene-Sep 2002	36.531	71.092	-34.561
	Ene-Sep 2003	59.116	221.658	-162.542
FRANCIA	2001	600.799	574.866	25.933
	2002	639.605	623.025	16.580
	Ene-Sep 2002	476.440	459.752	16.688
	Ene-Sep 2003	567.779	459.029	108.750
GRECIA	2001	41.515	5.074	36.441
	2002	65.037	10.390	54.648
	Ene-Sep 2002	49.000	9.604	39.396
	Ene-Sep 2003	75.586	1.975	73.611

(\*) Las cifras de exportación incluyen los ajustes de los informes de variación del valor (IVV).

**INTERCAMBIO COMERCIAL CON LA UNIÓN EUROPEA (\*)**  
**2001 - ENE-SEP 2003**  
(Miles de US\$)

(Continuación)

PAÍS	PERÍODO	EXPORTACIONES	IMPORTACIONES	SALDO BALANZA COMERCIAL
IRLANDA	2001	24.509	43.093	-18.585
	2002	30.077	39.107	-9.031
	Ene-Sep 2002	22.284	29.939	-7.655
	Ene-Sep 2003	25.428	33.246	-7.819
ITALIA	2001	800.323	435.810	364.514
	2002	862.980	354.567	508.412
	Ene-Sep 2002	660.180	278.805	381.375
	Ene-Sep 2003	684.075	296.428	387.647
LUXEMBURGO	2001	989	6.627	-5.638
	2002	61	13.065	-13.004
	Ene-Sep 2002	46	12.021	-11.975
	Ene-Sep 2003	383	9.520	-9.137
PAÍSES BAJOS	2001	527.938	106.037	421.901
	2002	537.932	100.283	437.649
	Ene-Sep 2002	437.776	73.317	364.459
	Ene-Sep 2003	621.306	80.110	541.196
PORTUGAL	2001	21.088	53.563	-32.476
	2002	16.546	46.398	-29.851
	Ene-Sep 2002	14.371	38.041	-23.670
	Ene-Sep 2003	21.350	42.657	-21.307
REINO UNIDO	2001	1.227.961	194.684	1.033.277
	2002	804.875	185.349	619.526
	Ene-Sep 2002	641.500	129.538	511.962
	Ene-Sep 2003	536.737	134.896	401.841
SUECIA	2001	80.186	181.999	-101.813
	2002	144.662	152.218	-7.556
	Ene-Sep 2002	107.855	116.401	-8.546
	Ene-Sep 2003	89.773	141.266	-51.493
TOTAL UNIÓN EUROPEA	2001	4.519.552	3.058.075	1.461.477
	2002	4.232.458	3.003.725	1.228.733
	Ene-Sep 2002	3.270.143	1.513.878	1.756.266
	Ene-Sep 2003	3.755.670	1.697.476	2.058.195

(\*) Las cifras de exportación incluyen los ajustes de los informes de variación del valor (IVV).

## PRINCIPALES PRODUCTOS EXPORTADOS A ALEMANIA

(Miles de US\$ fob)

CÓDIGO	DESCRIPCIÓN	2002	Ene-Sep 2002	Ene-Sep 2003	Jul-Sep 2002	Jul-Sep 2003
26030000	MINERALES DE COBRE Y SUS CONCENTRADOS	110.369	74.660	172.407	19.038	63.130
74031100	CÁTODOS Y SECCIONES DE CÁTODO, DE COBRE REFINADO	89.675	64.945	82.763	16.799	24.306
74031900	LOS DEMÁS COBRES REFINADOS	39.169	31.873	1.212	14.449	-
47032100	PASTA QUÍM.CONÍF. SULF.O SOSA,EXC. DISOLV., SEMIB	18.633	12.404	15.205	4.120	7.715
22042121	VINO CABERNET SAUVIGNON, CAPACIDAD <= A 2 L	11.253	8.515	9.894	3.685	3.533
3042041	FILETES DE MERLUZA COMÚN, CONGELADOS	9.896	7.776	6.831	1.962	2.478
23012013	HARINA DE PESCADO, CONT. PROT. >68% EN PESO, NO AL	9.737	9.737	1.923	1.999	800
3042052	FILETES DE SALMONES DEL ATLÁNTICO Y DANUBIO, CONGE	8.933	6.295	8.474	2.048	2.323
12119042	CASCARILLA DE MOSQUETA, INCL. CORTADA, QUEBR. O PU	7.448	5.965	7.958	2.788	2.901
47032900	PASTA QUÍM.NO CONÍF. SULF.O SOSA,EXC. DIS., SEMIB	7.043	3.948	5.033	1.275	3.440
8132000	CIRUELAS SECAS	6.766	4.695	5.981	2.053	1.738
22042991	LOS DEMÁS VINOS TINTOS	6.242	4.531	6.024	1.540	1.886
71069120	PLATA EN BRUTO, ALEADA	5.650	3.165	3.101	1.012	1.147
74040011	ÁNODOS GASTADOS; DESPERD. Y DESECHOS CONT. CU < 94	5.316	5.271	243	5.247	83
22042122	VINO MERLOT, CAPACIDAD <= A 2 L	5.148	3.766	5.340	1.543	1.458
74091100	CHAPAS Y TIRAS DE CU REF., ESPESOR > A 0.15 MM, EN	5.133	5.048	4.925	2.008	1.277
3042092	FILETES DE MERLUZA DE COLA, CONGELADOS	4.900	3.659	5.679	2.499	249
28369100	CARBONATO DE LITIO	4.459	3.234	4.577	1.572	977
4090000	MIEL NATURAL.	3.784	3.219	12.474	260	160
3049051	TROZOS DE SALMONES DEL PACÍFICO, ATLÁNTICO Y DANUB	3.377	3.063	1.368	766	382
8061010	UVA FRESCA, VARIEDAD THOMPSON SEEDLESS (SULTANINA)	2.264	2.244	2.589	-	-
16023110	TROZOS PREP., SAZONADOS O CONDIM. DE PAVO ( GALLIP	2.138	1.888	4.886	-	1.716
8133000	MANZANAS SECAS	2.092	1.499	1.486	761	989
10051010	MAIZ (HÍBRIDOS) PARA SIEMBRA	1.886	1.886	1.325	-	-
22042112	VINO CHARDONNAY, CAPACIDAD <= A 2 L	1.653	1.321	1.607	581	589
8112020	FRAMBUESAS, SIN COCER O COC., CONG., INCL. CON EDU	1.627	1.627	1.536	-	76
3049092	LAS DEMÁS CARNES DE MERLUZA DE COLA	1.544	1.159	1.737	824	1.062
20098020	JUGO DE FRAMBUESA SIN FERM. Y SIN ALCOHOL, INCL. C	1.457	1.457	1.407	302	106
12093000	SEMILLAS DE PLANT. FERBÁCEAS USAD. POR SUS FLORES,	1.423	1.326	520	98	19
22042123	VINO TINTO MEZCLAS, CAPACIDAD <= A 2 L	1.345	1.006	1.445	791	745
22042129	LOS DEMÁS VINOS TINTOS CON DEN. DE ORIGEN CAPACIDA	1.276	1.006	1.355	322	323
3049053	LAS DEMÁS CARNES DE SALMONES DEL ATLÁNTICO Y DANUB	1.258	925	1.972	240	824
28480010	FOSFUROS DE MAGNESIO, AUNQUE NO SEAN DE CONSTITUCI	1.218	1.000	1.107	218	375
21012010	EXTRACTOS, ESENCIAS Y CONCENTRADOS A BASE DE TÉ	1.173	875	1.335	389	614
23012012	HARINA DE PESCADO, CONT. PROT.>= 66% EN PESO, NO A	-	-	21.792	-	12.146
2071410	TROZOS Y DESPOJOS COMEST. DE GALLO O GALLINA, DESH	92	92	4.094	-	2.799
88021210	HELICÓPTEROS DE PESO EN VACÍO >2000 K, CON CAP. <=	-	-	3.507	-	-
90268000	LOS DEMÁS INSTR. Y APAR. PARA MEDIR CARACT. DE LIQ	1	1	3.324	1	3.324
90258000	LOS DEMÁS INSTRUMENTOS, INCLUSO COMBINADOS ENTRE S	0	0	1.850	-	-
22042992	LOS DEMÁS VINOS BLANCOS	782	584	1.676	402	779
8023210	NUECES DE NOGAL SIN CÁSCARA, FRESCAS O SECA, ENTER	959	919	1.474	590	587
28100020	ÁCIDOS BÓRICOS.	100	-	1.424	-	587
8061030	UVA FRESCA, VARIEDAD RED GLOBE	435	435	1.360	-	-
74091900	LAS DEMÁS CHAPAS Y TIRAS DE CU REFINADO, ESPESOR >	987	654	1.189	240	559
16052011	CAMARÓN NAILON CONSERV. EN RECP. FERM. CERRADOS	1.014	914	1.067	201	196
39202010	LAS DEMÁS PLACAS DE POLÍMEROS DE PROPILENO DENSIDA	95	30	1.058	30	162
8023100	NUECES DE NOGAL CON CÁSCARA, FRESCAS O SECAS	548	548	1.018	451	620
22042190	LOS DEMÁS VINOS CAPACIDAD <= A 2 L	1.021	742	968	464	264
8062010	PASAS MORENAS	472	253	942	129	522
22042111	VINO SAUVIGNON BLANC, CAPACIDAD <= A 2 L	1.092	881	845	431	354
	<b>SUBTOTAL</b>	<b>392.884</b>	<b>291.041</b>	<b>433.309</b>	<b>94.130</b>	<b>150.320</b>
	Otros Productos	32.906	25.959	29.692	6.435	8.829
	<b>TOTAL PAÍS</b>	<b>425.790</b>	<b>317.000</b>	<b>463.001</b>	<b>100.565</b>	<b>159.150</b>

Se incluyen los principales productos que hayan igualado o superado US\$1.100.000 en el año 2002, o US\$825.000 en el período enero-septiembre de 2003.

## PRINCIPALES PRODUCTOS IMPORTADOS DESDE ALEMANIA

(Miles de US\$ cif)

CÓDIGO	DESCRIPCIÓN	2002	Ene-Sep 2002	Ene-Sep 2003	Jul-Sep 2002	Jul-Sep 2003
86011000	LOCOMOTORAS Y LOCOTRACTORES, DE FUENTE EXTERNA ELE	20.505	14.972	3.086	14.970	-
84798990	LAS DEMÁS MAQ. Y APAR. MECÁNICOS CON FUNCION PROPI	19.067	17.225	4.602	9.938	859
87032391	AUTOMÓVILES TURISMO, E.CHISPAM.PISTON, CIL >1500<	18.848	13.912	8.298	2.947	2.544
84264100	LAS DEMÁS MAQ. Y APAR., AUTOPROPULSADAS SOBRE NEU	14.913	14.026	4.439	10.149	2.872
32041910	BETA-CAROTENO Y OTRAS MATERIAS COLORANTES CAROTENO	13.749	8.035	19.102	3.715	3.531
30049010	LOS DEMÁS MEDIC. PARA VENTAAL POR MENOR, USO HUM	13.039	10.195	8.918	2.933	3.327
87042351	CHASSIS CAB.CAMIONES M.ÉMBOLO, ENC.COMPR.C.M>20 T	11.604	10.764	7.383	3.757	3.659
85141000	HORNOS DE RESISTENCIA (DE CALDEO INDIRECTO)	9.454	9.364	260	660	46
85372010	LOS DEMÁS SOPORTES PARA UNA TENSIÓN A>1000 Y <=72,	9.222	9.218	2.278	-	145
88021120	HELICÓPTEROS PESO EN VACÍO<=2000 KG, P/PASAJ.,CAP>	8.033	4.364	-	-	-
87032491	AUTOMÓVILES TURISMO, E.CHISPA M.PISTON, CIL >3000	6.883	5.003	5.336	1.798	1.915
73084000	MAT.ANDAMIAJE, ENCOFRADO, APEO O APUNTMTO, FUND.,H	5.932	4.101	2.318	1.364	981
84742000	MÁQUINAS Y APARATOS PARA QUEBRANTAR, TRITURAR O PU	5.586	5.575	1.604	18	108
84431990	LAS DEMÁS MÁQUINAS Y APARATOS DE IMPRIMIR, OFFSET	4.730	3.908	1.015	1.670	304
84772000	MÁQUINAS EXTRUSORAS.	4.480	3.788	4.808	963	2.445
84212199	LOS DEMÁS FILTROS DEPURADORES DE AGUA	4.303	2.170	2.028	1.296	157
48101910	LOS DEMÁS PAPELES P/ FINES GRÁFICOS, CONT. DE FIBR	4.173	3.390	3.944	1.082	1.213
48092010	PAPEL AUTOCOPIA, EN ROLLOS U HOJAS, RECEPTOR Y EMI	4.158	3.631	3.693	1.155	1.792
40101100	CORREAS TRANSPORTADORAS DE CAUCHO, REFORZ. CON MET	4.076	3.503	1.138	962	398
84431100	MÁQUINAS Y APAR. DE IMPRIMIR, OFFSET,ALIMENTADAS	4.006	4.006	-	-	-
72254000	LOS DEMÁS PROD.LAM ACERO CALIENTE, S/ENROLLAR, ANC	3.955	3.670	2.942	1.036	1.188
38220000	REACTIVOS COMPUESTOS DE DIAGNOSTICO O DE LABORATOR	3.933	2.885	4.577	778	2.078
84148090	LAS DEMÁS BOMBAS Y COMPRESORES DE AIRE	3.840	2.958	1.250	2.278	393
38151900	LOS DEMÁS CATALIZADORES SOBRE SOPORTE.	3.460	3.460	117	89	4
38083011	HERBICIDAS ACOND. VTA POR MENOR ENV. DE HASTA 5 KN	3.357	3.247	3.543	471	1.652
84198910	AUTOCLAVES.	3.258	3.005	15	2.086	15
34021120	AGENTES ANIÓNICOS, LAURIL ÉTER SULFATO DE SODIO	3.182	2.503	2.651	671	889
90181300	APARATOS DE DIAGNÓSTICO DE VISUALIZ. POR RESONANCI	3.181	2.410	153	1.078	2
44111910	TABLEROS FIBRAS DEN. >0.8 G/CM3, C/ TRAB. MEC. Y R	3.142	2.221	1.175	1.470	265
90221410	LOS DEMÁS APAR. DE RADIACIONES, USO MÉDICO O QUIRÚ	3.074	2.713	375	1.054	134
84158200	LOS DEMÁS ACONDICIONADORES AIRE CON EQUIPO DE ENFR	3.058	2.930	171	56	18
85023930	LOS DEMÁS GRUPOS ELECTROGENOS, ACOND. POR TURBINAS	2.246	2.246	12.553	-	13
85252030	TELÉFONOS CELULARES	11	8	9.061	4	414
84391000	MAQUINAS Y APAR. PARA FAB.PASTA DE MAT. FIBROSAS C	129	-	8.828	-	355
84068190	LAS DEMÁS TURBINAS DE VAPOR DE POTENCIA > 40 MW	-	-	5.849	-	10
84283310	LOS DEMÁS AP.ELEVAD.O TRANSP., DE BANDA O CORREA P	1.350	1.274	4.748	-	5
84042000	CONDENSADORES PARA MAQUINAS DE VAPOR.	-	-	4.233	-	67
10020000	CENTENO	2.497	1.620	3.814	1.620	1.346
10030000	CEBADA	0	0	3.534	0	3.534
84195000	INTERCAMBIADORES DE CALOR.	818	713	3.168	427	40
84198990	LOS DEMÁS APAR. Y DISPOSITIVOS	1.615	1.492	2.926	244	126
11090000	GLUTEN DE TRIGO, INCLUSO SECO	164	130	2.629	49	1.181
55013000	CABLES ACRÍLICOS O MODACRÍLICOS.	1.723	1.385	2.485	405	765
48092090	LOS DEMÁS PAPELES AUTOCOPIA, INCL. IMPRESOS, ROLLO	2.643	2.168	2.454	935	1.079
38249099	LOS DEMÁS PROD. QUÍMICOS O PREP. PARA LA IND. QUÍM	2.612	2.024	2.322	778	879
48101310	PAPEL P/FINES GRÁFICOS, EN ROLLOS, CONT.FIBRAS <=	2.742	2.091	2.301	700	663
84388010	LAS DEMÁS MAQ. Y APAR.PREP PESCADOS, CRUSTÁCEOS Y	1.394	1.101	2.296	526	467
SUBTOTAL		244.149	199.405	174.417	76.134	43.877
Otros Productos		479.254	379.272	360.022	125.485	125.866
TOTAL PAÍS		723.402	578.677	534.439	201.619	169.743

Se incluyen los principales productos que hayan igualado o superado US\$3.000.000 en el año 2002, o US\$2.250.000 en el periodo enero-septiembre de 2003.

## PRINCIPALES PRODUCTOS EXPORTADOS A AUSTRIA

(Miles de US\$ fob)

CÓDIGO	DESCRIPCIÓN	2002	Ene-Sep 2002	Ene-Sep 2003	Jul-Sep 2002	Jul-Sep 2003
74091100	CHAPAS Y TIRAS DE CU REF., ESPESOR > A 0.15 MM, EN	5.479	4.288	2.835	1.674	1.075
26131010	CONCENTRADOS TOSTADOS DE MOLIBDENO	1.729	1.343	1.082	671	454
28419010	PERRENATO DE AMONIO	825	275	1.076	275	538
74091900	LAS DEMÁS CHAPAS Y TIRAS DE CU REFINADO, ESPESOR >	631	501	440	118	161
22042121	VINO CABERNET SAUVIGNON, CAPACIDAD <= A 2 L	546	325	526	34	195
74031100	CÁTODOS Y SECCIONES DE CÁTODO, DE COBRE REFINADO	279	279	-	279	-
22042122	VINO MERLOT, CAPACIDAD <= A 2 L	161	109	130	39	63
29054200	PENTAERITRITOL (PENTAERITRITA)	138	101	21	-	-
2071410	TROZOS Y DESPOJOS COMEST. DE GALLO O GALLINA, DESH	-	-	452	-	452
28419090	LAS DEMÁS SALES DE LOS ÁCIDOS OXOMETÁLICOS	-	-	269	-	-
2072710	PECHUGAS DE PAVO TROZADAS, CONGELADAS	-	-	195	-	140
16023110	TROZOS PREP. SAZONADOS O CONDIM. DE PAVO (GALLIP	-	-	79	-	79
12092500	SEMILLA FORRAJERA DE BALLICO PARA SIEMBRA	-	-	77	-	-
<b>SUBTOTAL</b>		<b>9.788</b>	<b>7.221</b>	<b>7.182</b>	<b>3.090</b>	<b>3.158</b>
Otros Productos		493	321	596	58	137
<b>TOTAL PAÍS</b>		<b>10.282</b>	<b>7.542</b>	<b>7.778</b>	<b>3.148</b>	<b>3.295</b>

Se incluyen los principales productos que hayan igualado o superado US\$100.000 en el año 2002, o US\$75.000 en el periodo enero-septiembre de 2003.

## PRINCIPALES PRODUCTOS IMPORTADOS DESDE AUSTRIA

(Miles de US\$ cif)

CÓDIGO	DESCRIPCIÓN	2002	Ene-Sep 2002	Ene-Sep 2003	Jul-Sep 2002	Jul-Sep 2003
84772000	MÁQUINAS EXTRUSORAS.	2.331	2.139	119	147	-
84771000	MÁQUINAS DE MOLDEAR POR INYECCIÓN.	2.149	1.489	203	1.113	9
84798990	LAS DEMÁS MAQ. Y APAR. MECÁNICOS CON FUNCION PROPI	1.315	1.315	-	10	-
87033390	LOS DEMÁS VEH. E. COMPRESIÓN, M. PISTON, CILINDRADA	1.169	1.169	29	29	-
55041000	FIBRAS RAYÓN VISCOOSA, S/CARDAR NI TRANSF. P/ LA HI	1.118	892	590	359	140
84286000	TELEFERICOS Y SUS MECANISMOS DE TRACCIÓN	1.082	31	-	-	-
30049010	LOS DEMÁS MEDIC. PARA VENTA AL POR MENOR, USO HUM	866	778	219	74	127
84779090	LAS DEMÁS MAQ. Y APAR. TRABAJAR CAUCHO O PLÁST. O SUS	816	304	652	144	112
48101310	PAPEL P/FINES GRÁFICOS, EN ROLLOS, CONT.FIBRAS <=	722	482	527	160	110
40092100	TUBOS CAUCHO VULC. S/ END., REFORZ. O COMB. C/MET	605	492	222	130	187
84269100	LAS DEMÁS MAQ. Y APAR. PROYECTADOS P/MONTARLOS VEH.	595	445	641	108	185
84399900	PARTES DE MAQ. Y APAR. P/FABR. O ACABADO DE PAPELO	571	549	300	36	30
86040000	VEHICULOS MANTEN. O SS VÍA FÉRREA O SIMIL., INCL.	561	526	17	-	17
76071900	LAS DEMÁS HOJAS Y TIRAS DELG. AL. ESP. <= 0.2 MM, S/S	520	489	441	52	188
30021010	ANTISUEROS (SUEROS CON ANTICUERPOS), PARA USO HUMA	458	380	1.804	272	561
84778000	LAS DEMÁS MAQ. Y APAR. TRABAJAR CAUCHO O PLÁSTICO O	431	431	454	24	215
84391000	MAQUINAS Y APAR. PARA FAB. PASTA DE MAT. FIBROSAS C	-	-	9.582	-	7.688
73152000	CADENAS ANTIDESLIZANTES, DE FUNDICION, DE HIERRO O	153	146	964	73	99
84799090	LAS DEMÁS PART. MAQ. Y APAR. MECÁN. C/FUNCIÓN PROPIA,	74	53	841	-	-
84193210	SECADORES, PARA LA MADERA	233	233	770	-	-
85451100	ELECTRODOS DEL TIPO DE LOS UTILIZADOS EN HORNOS	150	150	727	150	291
84807900	LOS DEMÁS MOLDES PARA CAUCHO O PLÁSTICO	-	-	589	-	589
48102210	PAPEL ESTUCADO O CUCHÉ (LWC) P/IMPRIMIR, CONT.FIBR	-	-	575	-	341
84021190	LAS DEMÁS CALDERA VAPOR, ACUOTUB, C/PRODUCCIÓN VAP	-	-	547	-	-
84553000	CILINDROS DE LAMINADORES.	191	35	541	35	-
69021000	LADRILLOS Y SIMIL. CERÁMICOS P/CONST. C/MG, CA O CR	309	42	538	1	370
44092000	MADERAS DIST. DE LAS CONIF, PERF. LONG. EN UNA O VA	273	110	516	80	313
84295990	LAS DEMÁS PALAS MEC., EXCAVAD., CARGAD. Y PALAS CAR	-	-	487	-	-
61082110	BRAGAS, DE PUNTO, DE ALGODÓN, PARA MUJERES	220	220	422	34	73
84137000	LAS DEMÁS BOMBAS CENTRIFUGAS.	367	170	418	16	-
48101910	LOS DEMÁS PAPELES P/ FINES GRÁFICOS, CONT. DE FIBR	53	53	413	-	250
<b>SUBTOTAL</b>		<b>17.333</b>	<b>13.124</b>	<b>24.147</b>	<b>3.048</b>	<b>11.895</b>
Otros Productos		21.591	15.480	14.786	5.160	4.074
<b>TOTAL PAÍS</b>		<b>38.925</b>	<b>28.604</b>	<b>38.934</b>	<b>8.207</b>	<b>15.970</b>

Se incluyen los principales productos que hayan igualado o superado US\$500.000 en el año 2002, o US\$375.000 en el periodo enero-septiembre de 2003.



## PRINCIPALES PRODUCTOS EXPORTADOS A BÉLGICA

(Miles de US\$ fob)

CÓDIGO	DESCRIPCIÓN	2002	Ene-Sep 2002	Ene-Sep 2003	Jul-Sep 2002	Jul-Sep 2003
47032100	PASTA QUÍM.CONIF. SULF.O SOSA,EXC. DISOLV., SEMIB	36.018	26.322	22.821	4.092	8.213
74020010	COBRE PARA EL AFINO	34.432	29.278	16.112	8.210	2.888
28012000	YODO	33.046	24.025	30.764	8.606	10.042
26209920	LAS DEMÁS CENIZAS Y RESID. (EXC. DE SID.) CON PRIN	21.642	16.915	27.374	4.619	9.307
74031100	CÁTODOS Y SECCIONES DE CÁTODO, DE COBRE REFINADO	19.268	17.251	22.748	2.514	10.025
28342100	NITRATO DE POTASIO	17.854	13.906	15.866	5.198	7.477
28369100	CARBONATO DE LITIO	9.750	6.880	5.860	2.686	1.801
47032900	PASTA QUÍM.NO CONIF. SULF.O SOSA,EXC. DIS., SEMIB	7.717	5.491	8.094	3.206	2.669
31025000	NITRATO DE SODIO	4.270	3.294	4.129	1.196	2.021
22042121	VINO CABERNET SAUVIGNON, CAPACIDAD <= A 2 L	3.427	2.232	3.251	750	941
47031100	PASTA QUÍM. CONIF. AL SULFATO O SODA, EX. P/ DIS	3.327	2.486	3.850	751	1.483
3042052	FILETES DE SALMONES DEL ATLÁNTICO Y DANUBIO, CONGE	2.650	2.318	3.322	1.402	153
15042010	ACEITE DE PESCADO CRUDO	2.384	2.384	-	2.384	-
3049053	LAS DEMÁS CARNES DE SALMONES DEL ATLÁNTICO Y DANUB	1.912	1.192	1.501	669	98
84264100	LAS DEMÁS MÁQ. Y APAR., AUTOPROPULSADAS SOBRE NEU	1.911	1.911	-	1.911	-
31059090	LOS DEMÁS ABONOS MINER. O QUÍMICOS C/2 Ó 3 DE LOS	1.857	935	1.395	-	-
8112020	FRAMBUESAS, SIN COCER O COC., CONG., INCL. CON EDU	1.787	1.720	2.380	128	243
22042112	VINO CHARDONNAY, CAPACIDAD <= A 2 L	1.622	1.041	2.208	348	834
22042111	VINO SAUVIGNON BLANC, CAPACIDAD <= A 2 L	1.429	1.146	1.376	446	421
22042122	VINO MERLOT, CAPACIDAD <= A 2 L	1.036	748	930	345	319
16051022	CENTOLLA CONSERVADA EN RECIPIENTES FERMÉTICOS CERR	991	553	1.045	363	578
22042129	LOS DEMÁS VINOS TINTOS CON DEN. DE ORIGEN CAPACIDA	881	648	1.067	227	350
3049051	TROZOS DE SALMONES DEL PACÍFICO, ATLÁNTICO Y DANUB	846	513	1.317	329	464
22042991	LOS DEMÁS VINOS TINTOS	659	590	269	226	68
3061423	CENTOLLÓN CONGELADO	588	228	386	109	-
16051012	JAIBAS CONSERVADAS CONGELADAS	585	334	401	121	146
28299010	YODATO DE POTASIO	576	379	1.678	190	1.088
8112010	MORAS, SIN COCER O COC., CONG., INCL. CON EDULC.	555	555	1.329	-	-
31059010	NITRATO SÓDICO POTÁSICO (SALITRE)	521	521	479	521	-
8133000	MANZANAS SECAS	508	293	374	129	96
68112000	LAS DEMÁS PLACAS, PANELES, LOSETAS, TEJAS Y ART. S	476	89	352	85	230
22042992	LOS DEMÁS VINOS BLANCOS	465	398	144	71	53
22042123	VINO TINTO MEZCLAS, CAPACIDAD <= A 2 L	410	188	364	100	133
26139010	CONCENTRADOS SIN TOSTAR DE MOLIBDENO	-	-	3.163	-	-
28276020	YODURO DE POTASIO	-	-	2.338	-	2.232
72027000	HERROMOLIBDENO	-	-	2.134	-	1.530
12091000	SEMILLA DE REMOLACHA AZUCARERA PARA SIEMBRA	194	194	1.033	-	-
28276010	YODURO DE SODIO	-	-	1.018	-	-
22042190	LOS DEMÁS VINOS CAPACIDAD <= A 2 L	196	58	822	-	229
26131010	CONCENTRADOS TOSTADOS DE MOLIBDENO	218	218	706	-	12
3049092	LAS DEMÁS CARNES DE MERLUZA DE COLA	-	-	688	-	613
8081050	MANZANAS FRESCAS, VARIEDAD BRAEBUM	-	-	680	-	14
16059070	CHOLGAS, CHORITOS Y CHOROS PREPARADOS O CONSERVADOS	37	-	676	-	360
76020000	DESPERDICIOS Y DESECHOS DE ALUMINIO	312	222	587	200	312
SUBTOTAL		216.357	167.455	197.032	52.131	67.442
Otros Productos		9.632	7.898	7.680	1.696	1.481
TOTAL PAÍS		225.989	175.353	204.711	53.827	68.924

Se incluyen los principales productos que hayan igualado o superado US\$400.000 en el año 2002, o US\$300.000 en el periodo enero-septiembre de 2003.

## PRINCIPALES PRODUCTOS IMPORTADOS DESDE BÉLGICA

(Miles de US\$ cif)

CÓDIGO	DESCRIPCIÓN	2002	Ene-Sep 2002	Ene-Sep 2003	Jul-Sep 2002	Jul-Sep 2003
89012011	BARCOS CISTERNA T.BR>3500 T O 120 MT.ESLORA, P/PRO	31.500	31.500	-	-	-
84212199	LOS DEMÁS FILTROS DEPURADORES DE AGUA	10.097	10.092	112	10.087	31

## PRINCIPALES PRODUCTOS IMPORTADOS DESDE BÉLGICA

(Miles de US\$ cif)

(Continuación)

CÓDIGO	DESCRIPCIÓN	2002	Ene-Sep 2002	Ene-Sep 2003	Jul-Sep 2002	Jul-Sep 2003
39012000	POLIETILENO DE DENSIDAD >= A 0,94	3.251	2.173	2.056	1.281	662
87032391	AUTOMÓVILES TURISMO, E.CHISPA M.PISTON, CIL >1500<	2.792	2.033	1.110	656	266
84137000	LAS DEMÁS BOMBAS CENTRIFUGAS.	2.782	779	367	288	-
57024210	LAS DEMÁS REVESTTOS ATERCIOPELADOS, CONFEC., DE PO	2.396	1.784	2.167	756	519
30049010	LOS DEMÁS MEDIC. PARA VENTA AL POR MENOR, USO HUM	2.166	1.799	2.633	328	760
85179020	PARTES APAR. ELECTR.TELEFONÍA INCORPOREN CIRCUITOS	1.947	1.864	1.746	1.164	560
84148090	LAS DEMÁS BOMBAS Y COMPRESORES DE AIRE	1.836	1.441	1.571	510	385
21069090	LAS DEMÁS PREPARACIONES ALIMENT. NO EXP.NI COMP. O	1.708	1.399	1.302	462	350
38151100	CATALIZADORES S/ SOPORTE CON NI O SUS COMP. C/ SUS	1.530	1.530	-	1.530	-
34021390	LOS DEMÁS AGENTES DE SUP.ORGÁNICOS, NO IÓNICOS	1.215	930	361	290	27
84149090	LAS DEMÁS PARTES DE BOMBAS Y COMPRESORES DE AIRE	1.163	882	920	293	249
72106100	PROD. LAM. HE, ANC. 600 MM., REVESTIDOS DE ALEAC.	1.100	1.100	959	-	598
84144090	LOS DEMÁS COMPRESORES AIRE EN CHASIS REMOLCABLES C	921	889	567	291	111
85393290	LAS DEMÁS LÁMPARAS DE HALOGENURO METÁLICO	834	694	571	362	177
84029000	PARTES DE CALDERAS DE VAPOR.	825	-	3	-	-
57033011	ALFOMBRAS Y REV. SUELO, C/MECHÓN INSERT.,CONFEC.,	815	710	370	124	44
44111100	TABLERO FIBRA DENS >0.8 G/CM3, S/ TRAB. MEC. NI RE	799	640	136	276	-
18062000	LAS DEMÁS PREP. CON CACAO, EN BLOQUES O BARRAS, PE	750	572	701	175	193
84139100	PARTES DE BOMBAS PARA LIQUIDOS.	724	405	178	230	21
85179040	CIRCUITOS MODULARES	721	721	-	423	-
72254000	LOS DEMÁS PROD.LAM ACERO CALIENTE, S/ENROLLAR, ANC	709	665	231	165	168
30043210	MEDIC. CON HORMONAS CORTICOSTEROIDES, USO HUM., AL	705	526	365	24	133
84195000	INTERCAMBIADORES DE CALOR.	9	6	5.590	0	-
84021190	LAS DEMÁS CALDERA VAPOR, ACUOTUB, C/PRODUCCIÓN VAP	-	-	4.725	-	2.642
84391000	MAQUINAS Y APAR. PARA FAB.PASTA DE MAT. FIBROSAS C	3	-	3.178	-	-
30022000	VACUNAS PARA LA MEDICINA HUMANA	350	283	1.996	164	1.445
4022118	LECHE EN POLVO, SIN AZÚCAR NI EDULC., MAT. GRASA >	-	-	1.643	-	1.643
11071000	MALTA (DE CEBADA U OTROS CEREALES), SIN TOSTAR	-	-	1.392	-	-
84314910	LAS DEMÁS PARTES DE GRUAS DE LAS PART. 8426.20 Y	8	8	1.116	-	-
29304000	METIONINA	-	-	1.088	-	756
38081010	INSECTICIDAS ACOND. VTA POR MENOR ENV. HASTA 5 KN	581	581	1.026	306	489
12091000	SEMILLA DE REMOLACHA AZUCARERA PARA SIEMBRA	364	364	809	292	1
38082090	LOS DEMÁS FUNGICIDAS ACOND. VENTA POR MENOR EN OTR	509	485	748	213	192
84463000	TELARES, PARA TEJIDOS DE ANCHURA >30 CM., SIN LANZ	411	411	744	-	744
37011000	PLACAS Y PELICULAS PLANAS, PARA RAYOS X	536	306	724	215	452
39169000	MONOFILAMENTOS CORTE TRANS. >1MM, PERFILES DE DEMÁ	533	408	570	132	164
	<b>SUBTOTAL</b>	<b>76.593</b>	<b>67.980</b>	<b>43.774</b>	<b>21.038</b>	<b>13.782</b>
	Otros Productos	49.664	39.389	35.229	14.531	11.331
	<b>TOTAL PAÍS</b>	<b>126.257</b>	<b>107.369</b>	<b>79.003</b>	<b>35.569</b>	<b>25.113</b>

Se incluyen los principales productos que hayan igualado o superado US\$700.000 en el año 2002, o US\$525.000 en el período enero-septiembre de 2003.

## PRINCIPALES PRODUCTOS EXPORTADOS A DINAMARCA

(Miles de US\$ fob)

CÓDIGO	DESCRIPCIÓN	2002	Ene-Sep 2002	Ene-Sep 2003	Jul-Sep 2002	Jul-Sep 2003
22042121	VINO CABERNET SAUVIGNON, CAPACIDAD <= A 2 L	11.830	8.654	10.643	3.312	4.427
13023910	CARREGFENINA	8.037	5.619	5.725	2.057	2.662
22042991	LOS DEMÁS VINOS TINTOS	4.918	4.217	4.841	1.604	1.753
22042122	VINO MERLOT, CAPACIDAD <= A 2 L	4.516	3.454	4.672	1.151	1.435
23012012	HARINA DE PESCADO, CONT. PROT.>= 66% EN PESO, NO A	4.127	4.127	8.351	3.852	2.208
22042112	VINO CHARDONNAY, CAPACIDAD <= A 2 L	3.671	2.948	3.369	1.319	1.322
3042052	FILETES DE SALMONES DEL ATLÁNTICO Y DANUBIO, CONGE	2.498	1.963	619	1.246	-
22042129	LOS DEMÁS VINOS TINTOS CON DEN. DE ORIGEN CAPACIDA	2.055	1.403	2.422	578	1.016
12122090	LAS DEMÁS ALGAS, FRESCAS O SECAS, INCL. PULVER.,	1.580	1.333	1.113	193	204
12122060	ALGA CHICORES DE MAR, FR. O SEC., INCL. PULV., ALI	1.375	1.274	333	338	252

## PRINCIPALES PRODUCTOS EXPORTADOS A DINAMARCA

(Miles de US\$ fob)

(Continuación)

CÓDIGO	DESCRIPCIÓN	2002	Ene-Sep 2002	Ene-Sep 2003	Jul-Sep 2002	Jul-Sep 2003
22042123	VINO TINTO MEZCLAS, CAPACIDAD <= A 2 L	1.307	1.006	1.001	365	432
74031100	CÁTODOS Y SECCIONES DE CÁTODO, DE COBRE REFINADO	1.142	1.142	-	-	-
22042992	LOS DEMÁS VINOS BLANCOS	1.017	841	932	323	277
13023100	AGARAGAR	869	661	1.040	165	384
44121910	MADERA CONTRACHAP.C/HOJA EXTERNA CONÍFERAS.ESP. <	748	577	500	196	125
16059070	CHOLGAS, CHORITOS Y CHOROS PREPARADOS O CONSERVADOS	636	191	2.492	162	1.087
22042111	VINO SAUVIGNON BLANC, CAPACIDAD <= A 2 L	632	423	947	183	416
16052014	CAMARÓN NAILON CONSERVADO CONGELADO	583	408	191	69	-
16052022	LANGOSTINO COLORADO CONSERV. EN RECP. FERM. CERRAD	537	388	432	202	19
16052011	CAMARÓN NAILON CONSERV. EN RECP. FERM. CERRADOS	483	365	285	180	83
3049051	TROZOS DE SALMONES DEL PACÍFICO, ATLÁNTICO Y DANUB	417	308	268	308	-
12122050	ALGA LUGALUGA, FR. O SEC., INCL. PULVERIZ., ESP.	169	169	793	3	-
16052021	LANGOSTINO AMARILLO CONSERV. EN RECP. FERM. CERRAD	379	141	637	141	153
16052091	GAMBAS CONSERVADAS EN RECIPIENTES FERMÉTICOS CERRA	337	150	596	70	255
3042041	FILETES DE MERLUZA COMÚN, CONGELADOS	91	62	509	62	250
22042130	LOS DEMÁS VINOS CON DEN. DE ORIGEN CAPACIDAD <= 2	126	104	457	37	265
12093000	SEMILLAS DE PLANT. FERBÁCEAS USAD. POR SUS FLORES,	258	148	446	-	55
16052029	LOS DEMÁS LANGOSTINOS CONSERV. EN RECP. FERM. CERR	-	-	337	-	-
8132000	CIRUELAS SECAS	310	179	335	24	129
	<b>SUBTOTAL</b>	<b>54.646</b>	<b>42.257</b>	<b>54.287</b>	<b>18.141</b>	<b>19.210</b>
	Otros Productos	4.055	3.389	3.536	1.051	1.663
	<b>TOTAL PAÍS</b>	<b>58.702</b>	<b>45.646</b>	<b>57.823</b>	<b>19.193</b>	<b>20.873</b>

Se incluyen los principales productos que hayan igualado o superado US\$400.000 en el año 2002, o US\$300.000 en el período enero-septiembre de 2003.

## PRINCIPALES PRODUCTOS IMPORTADOS DESDE DINAMARCA

(Miles de US\$ cif)

CÓDIGO	DESCRIPCIÓN	2002	Ene-Sep 2002	Ene-Sep 2003	Jul-Sep 2002	Jul-Sep 2003
10030000	CEBADA	7.086	6.581	3.475	2.036	2.682
84385000	MAQUINAS Y APARATOS PARA LA PREPARACION DE CARNE	4.626	2.178	8	29	8
84388090	LAS DEMÁS MAQ. Y APAR. P/PREP.INDUST. DE ALIMENTOS	2.572	2.572	1	1	-
29362700	VITAMINA C Y SUS DERIVADOS, SIN MEZCLAR	1.901	1.495	1.457	505	391
84388010	LAS DEMÁS MAQ. Y APAR. PREP. PESCADOS, CRUSTÁCEOS Y	1.900	1.002	720	739	384
30043110	MEDIC. CON INSULINA, SIN ANTIBIÓTICOS, USO HUM., A	1.809	1.282	2.081	484	931
84193900	LOS DEMÁS SECADORES.	1.609	1.609	1	1.072	1
30049010	LOS DEMÁS MEDIC. PARA VENTA AL POR MENOR, USO HUM	1.389	1.048	553	335	93
38249099	LOS DEMÁS PROD. QUÍMICOS O PREP. PARA LA IND. QUÍM	1.245	1.000	738	379	290
84389000	PARTES DE MAQ. Y APAR. P/PREP.INDUST. DE ALIMENTOS	1.092	868	722	338	342
84818099	LOS DEMÁS ART. DE GRIFERIA Y ORGANOS SIMIL., PARA	1.064	816	501	323	222
84342000	MÁQUINAS Y APARATOS PARA LA INDUSTRIA LECHERA	1.059	1.058	51	564	-
30029090	SANGRE HUMANA, ANIMAL, TOXINAS, CULTIVOS DE MICROO	1.027	640	651	212	178
38083091	HERBICIDAS ACONDICIONADOS VENTA POR MENOR EN OTROS	941	728	909	354	347
84283900	LOS DEMÁS AP. ELEVADORES O TRANSPORTADORTADORES	907	879	14	-	-
48192010	CAJAS PLEGABLES DE CARTÓN SIN CORRUGAR	889	686	1.089	249	277
11071000	MALTA (DE CEBADA U OTROS CEREALES), SIN TOSTAR	874	874	-	874	-
84223090	LAS DEMÁS MAQ. Y APAR. LLENAR, CAPSULAR BOTELLAS O	822	207	35	-	-
35079090	LAS DEMÁS ENZIMAS Y PREPARACIONES ENZIMÁTICAS	752	547	425	213	206
84798990	LAS DEMÁS MAQ. Y APAR. MECÁNICOS CON FUNCION PROPI	711	694	1.002	170	207
84143090	COMPRESORES USO EQUIPOS FRIGORÍFICOS, DE POT.>0.4	708	252	319	84	160
90214000	AUDIFONOS, CON EXCLUSION DE LAS PARTES Y ACCESORIO	707	570	711	199	258
89012019	LOS DEMÁS BARCOS CISTERNA T.BRUTO>3500 T O 120 MT.	-	-	15.321	-	-
84081090	LOS DEMÁS MOT. EMBOLO ENCENDIDO COMPRES., PROPULSI	-	-	1.481	-	-
4022118	LECHE EN POLVO, SIN AZÚCAR NI EDULC., MAT. GRASA >	-	-	953	-	-
84213990	LOS DEMÁS APARATOS PARA FILTRAR O DEPURAR GASES	38	8	925	4	13

## PRINCIPALES PRODUCTOS IMPORTADOS DESDE DINAMARCA

(Miles de US\$ cif)

(Continuación)

CÓDIGO	DESCRIPCIÓN	2002	Ene-Sep 2002	Ene-Sep 2003	Jul-Sep 2002	Jul-Sep 2003
12091000	SEMILLA DE REMOLACHA AZUCARERA PARA SIEMBRA	249	249	835	20	0
15162020	MANTECA VEGETAL Y SUS FRACCIONES	16	16	757	16	198
84021120	CALDERA VAPOR, ACUOTUB., C/PRODUCCIÓN VAPOR >100<=	-	-	740	-	-
84137000	LAS DEMÁS BOMBAS CENTRIFUGAS.	362	244	707	77	105
32091010	PINTURAS A BASE DE POLÍMEROS ACRÍL. O VINÍL., MEDI	545	355	703	82	273
84433000	MÁQUINAS Y APARATOS DE IMPRIMIR, FLEXOGRAFICOS.	-	-	658	-	-
44181000	VENTANAS, PUERTAS VIDRIERA Y MARCOS Y CONTRAMARCOS	474	438	609	248	5
84211900	LAS DEMÁS CENTRIFUGADORAS	413	393	592	-	106
38081090	LOS DEMÁS INSECTICIDAS ACOND. VENTA POR MENOR EN O	673	470	572	267	385
23099090	LAS DEMÁS PREP. DEL TIPO UTILIZADO PARA ALIMENTAR	4	3	554	-	228
	<b>SUBTOTAL</b>	<b>38.465</b>	<b>29.763</b>	<b>40.871</b>	<b>9.875</b>	<b>8.290</b>
	Otros Productos	28.258	21.665	21.707	7.426	7.377
	<b>TOTAL PAÍS</b>	<b>66.723</b>	<b>51.429</b>	<b>62.578</b>	<b>17.301</b>	<b>15.667</b>

Se incluyen los principales productos que hayan igualado o superado US\$700.000 en el año 2002, o US\$525.000 en el período enero-septiembre de 2003.

## PRINCIPALES PRODUCTOS EXPORTADOS A ESPAÑA

(Miles de US\$ fob)

CÓDIGO	DESCRIPCIÓN	2002	Ene-Sep 2002	Ene-Sep 2003	Jul-Sep 2002	Jul-Sep 2003
74031100	CÁTODOS Y SECCIONES DE CÁTODO, DE COBRE REFINADO	41.625	24.511	21.486	4.095	2.960
26030000	MINERALES DE COBRE Y SUS CONCENTRADOS	29.269	25.040	42.599	7.806	16.428
3026924	MERLUZA DEL SUR DESCAB. Y EVISC., FR. O REFR., EXC	20.642	15.086	12.947	4.211	3.667
3037822	MERLUZA DEL SUR DESCAB. Y EVISC., CONG., EXC. HÍG.	20.152	19.365	22.559	8.623	10.006
28342100	NITRATO DE POTASIO	15.228	14.535	17.445	3.296	4.180
44071019	LAS DEMÁS MADERAS ASERRADAS DE PINO INSIG., DE ESP	15.157	10.264	13.082	3.667	4.769
47032100	PASTA QUÍM. CONÍF. SULF. O SOSA, EXC. DISOLV., SEMIB	15.095	10.866	18.091	2.398	6.942
74031900	LOS DEMÁS COBRES REFINADOS	13.988	10.051	4.452	2.922	2.849
26131010	CONCENTRADOS TOSTADOS DE MOLIBDENO	13.413	9.826	6.390	4.077	2.796
3026923	MERLUZA DEL SUR ENT. FR. O REFR., EXCL. HÍG. Y HUE	10.375	7.128	6.655	2.017	1.710
8105000	KIWIS FRESCOS	10.250	10.250	8.814	715	979
74020010	COBRE PARA EL AFINO	9.482	8.201	17.305	1.057	10.129
16059090	LOS DEMÁS MOLUSCOS E INVERTEBR. ACUÁTICOS, PREP. O	8.913	7.239	9.447	2.288	2.686
23012012	HARINA DE PESCADO, CONT. PROT. >= 66% EN PESO, NO A	7.074	5.044	4.406	2.852	820
16059070	CHOLGAS, CHORITOS Y CHOROS PREPARADOS O CONSERVADOS	6.424	5.689	3.106	1.220	638
8061030	UVA FRESCA, VARIEDAD RED GLOBE	6.015	6.015	8.534	-	-
44039931	MADERAS PARA PULPA, DE EUCALIPTO GLOBULUS	5.116	3.493	-	1.779	-
16059020	ALMEJAS PREPARADAS O CONSERVADAS	4.910	3.170	5.620	1.069	2.234
23032010	COSETA DE REMOLACHA	3.929	3.178	2.037	2.144	935
3037932	CONGRIO DORADO DESCAB. Y EVISC., CONG., EXC. HÍG.	3.728	2.501	3.013	88	421
8081090	LAS DEMÁS VARIEDADES DE MANZANAS FRESCAS	3.687	3.687	3.791	291	83
47032900	PASTA QUÍM. NO CONÍF. SULF. O SOSA, EXC. DIS., SEMIB	3.674	3.326	2.892	444	871
8081020	MANZANAS FRESCAS, VARIEDAD ROYAL GALA	3.142	3.142	5.317	108	25
2043000	CANALES O MEDIAS CANALES DE CORDERO, CONGELADAS.	3.000	2.867	1.131	419	164
44091090	LAS DEMÁS MADERAS DE CONÍFERAS, PERFIL. LONG. EN 1	2.890	2.180	2.205	677	900
72027000	HERROMOLIBDENO	2.812	2.367	2.974	785	934
8081060	MANZANAS FRESCAS, VARIEDAD GRANNY SMITH	2.763	2.763	3.128	50	9
3026951	REINETA ENTERA FR. O REFR., EXCL. HÍGADO, HUEVAS Y	2.554	2.215	1.078	737	24
44012211	MADERA EN PLAQUITA O PARTÍCULAS, DE EUCALIPTO GLOB	2.286	-	2.109	-	-
44081010	HOJAS P/CHAPADO Y CONTRACHAPADO, PINO INSIGNE, DE E	2.208	1.608	2.292	394	981
8081040	MANZANAS FRESCAS, VARIEDAD FUJI	1.973	1.973	1.988	120	193
3037812	MERLUZA COMÚN DESCAB. Y EVISC., CONG., EXC. HÍGAGO	1.951	332	380	72	2
8081030	MANZANAS FRESCAS, VARIEDAD RED STARKING	1.936	1.936	2.109	193	42
3075910	LOS DEMÁS PULPOS CONGELADOS	1.868	1.154	3.883	652	1.381
8094010	CIRUELAS FRESCAS	1.862	1.856	1.934	-	-
23012013	HARINA DE PESCADO, CONT. PROT. >68% EN PESO, NO AL	641	641	8.130	-	6.519

## PRINCIPALES PRODUCTOS EXPORTADOS A ESPAÑA

(Miles de US\$ fob)

(Continuación)

CÓDIGO	DESCRIPCIÓN	2002	Ene-Sep 2002	Ene-Sep 2003	Jul-Sep 2002	Jul-Sep 2003
29051100	METANOL (ALCOHOL METÍLICO)	1.631	1.631	2.200	740	-
8023100	NUECES DE NOGAL CON CÁSCARA, FRESCAS O SECAS	1.033	681	2.144	616	1.460
26080000	MINERALES DE CINCO Y SUS CONCENTRADOS	-	-	1.963	-	-
8132000	CIRUELAS SECAS	641	448	1.868	194	836
8082011	PERAS PACKHMAN'S TRIUMPH, FRESCAS	1.406	1.406	1.805	-	-
3049045	LAS DEMÁS CARNES DE MERLUZA DEL SUR	1.527	1.376	1.753	478	767
16059030	MACHAS PREPARADAS O CONSERVADAS	69	69	1.742	1	583
28100020	ÁCIDOS BÓRICOS.	432	-	1.538	-	437
2044290	LOS DEMÁS CORTES DE OVINO SIN DESHUESAR, CONGELADO	917	869	1.530	202	280
22042121	VINO CABERNET SAUVIGNON, CAPACIDAD <= A 2 L	1.271	1.125	1.367	296	585
5040010	TRIPAS SALADAS O EN SALMUERA	1.097	734	1.362	228	527
<b>SUBTOTAL</b>		<b>310.057</b>	<b>241.837</b>	<b>292.602</b>	<b>64.021</b>	<b>92.753</b>
Otros Productos		48.866	36.781	48.222	12.243	17.219
<b>TOTAL PAÍS</b>		<b>358.924</b>	<b>278.618</b>	<b>340.824</b>	<b>76.263</b>	<b>109.972</b>

Se incluyen los principales productos que hayan igualado o superado US\$1.800.000 en el año 2002, o US\$1.350.000 millones en el periodo enero-septiembre de 2003.

## PRINCIPALES PRODUCTOS IMPORTADOS DESDE ESPAÑA

(Miles de US\$ cif)

CÓDIGO	DESCRIPCIÓN	2002	Ene-Sep 2002	Ene-Sep 2003	Jul-Sep 2002	Jul-Sep 2003
40116910	NEUM. NVOS CAUCHO A. REL. P/VOLQUETES AUTOMOT. Y	25.982	19.128	20.136	7.447	6.492
86031010	AUTOMOTOR P/ VÍA FÉRREA CON FUENTE EXTERNA DE ELEC	10.051	10.051	-	-	-
85171990	LOS DEMÁS TELÉFONOS DE USUARIO	7.655	5.428	3.282	2.180	866
72283000	LAS DEMÁS BARRAS ACEROS ALEADOS, LAMIN.O EXTRUIDAS	7.006	5.899	1.860	1.739	517
49019939	LOS DEMÁS LIBROS DE LITERATURA	6.580	5.229	3.857	2.579	1.285
85445910	LOS DEMÁS CONDUCTORES ELECTR. P/TENSION >80<=1000	4.361	3.165	3.066	1.018	663
31026000	SALES DOBLES Y MEZCLAS DE NITRATO DE CA Y NITRATO	4.135	4.001	2.073	1.687	485
89040010	REMOLCADORES DE ALTA MAR	3.903	3.903	-	-	-
69089013	BALDOSAS DE GRES, DE LADO MAYOR ENTRE 30 CM Y 50 C	3.887	2.884	1.314	952	190
49019920	LOS DEMÁS LIBROS ACADÉMICOS, CIENTÍFICOS TÉCNICOS	3.719	2.780	3.124	893	760
84818099	LOS DEMÁS ART. DE GRIFERIA Y ORGANOS SIMIL., PARA	3.356	2.745	2.610	1.660	943
49019110	ENCICLOPEDIAS, INCLUSO EN FASCÍCULOS	3.155	2.849	1.758	171	886
87021091	LOS DEMÁS V.AUT.,M.ÉMBOLO, ENC.COMPRES>15 ASTOS, C	3.075	3.075	-	-	-
84742000	MÁQUINAS Y APARATOS PARA QUEBRANTAR, TRITURAR O PU	3.024	3.024	640	-	-
94039090	LAS DEMÁS PARTES P/MUEBLES DE ROTÉN, MIMBRE, BAMBÚ	3.017	2.687	732	665	207
30049010	LOS DEMÁS MEDIC. PARA VENTAAL POR MENOR, USO HUM	2.983	2.083	3.450	617	958
33030000	PERFUMES Y AGUAS DE TOCADOR	2.798	2.286	2.622	1.085	1.418
49029090	LAS DEMÁS PUBL. PERIÓDICAS, IMPRESAS, INCL. ILUST.	2.514	1.951	1.871	646	641
38249050	GOMA BASE PARA LA FABRICACIÓN DE GOMA DE MASCAR (C	2.500	1.807	1.716	674	633
84818010	LOS DEMÁS ART. DE GRIFERIA Y ORGANOS SIMIL., USO D	2.443	1.742	1.548	618	189
48119011	PAPEL COLOREADO	2.418	1.589	3.154	839	1.030
28353100	TRIFOSFATO DE SODIO (TRIPOLIFOSFATO DE SODIO)	2.312	2.224	863	-	-
34022020	PREP. P/ LAVAR Y LIMPIEZA BASE JABÓN U OTROS, VTA	2.301	2.144	73	526	6
72193300	PROD. ACERO INOXIDABLE, A>=A 600 MM, LAM.FRÍO ESP	2.285	1.239	2.642	501	808
84198920	EVAPORADORES.	2.200	2.106	374	477	338
73242900	LAS DEMÁS BANERAS, DE HIERRO O DE ACERO.	2.089	1.775	1.776	525	425
87042351	CHASSIS CAB.CAMIONES M.ÉMBOLO, ENC.COMPR.C.M>20 T	1.955	1.465	3.932	974	1.936
30021010	ANTISUEROS (SUEROS CON ANTICUERPOS), PARA USO HUMA	1.697	1.475	1.787	561	749
38082010	FUNGICIDAS ACOND. VTA POR MENOR ENV. DE HASTA 5 K	1.646	1.625	1.972	1.355	1.907
84195000	INTERCAMBIADORES DE CALOR.	1.598	1.193	4.333	462	390
86050000	COCHES VIAJERO EQUIP.Y DEMÁS P/ VIA FÉRREA O SIM.(	-	-	9.535	-	5.414
84194000	APARATOS DE DESTILACION O DE RECTIFICACION	1.158	617	5.203	6	5
84715000	UNIDADES DE PROCESO DIG., EXC.DE PART. 8471.41 U 8	209	0	3.458	0	3.452
87042111	FURGONES, M ÉMB., E.COMPR.,CARGA MAX<=5T Y C. U.>5	510	510	2.886	107	1.165
72193400	PROD. ACERO INOXIDABLE, A>=A 600 MM, LAM.FRÍO ESP	1.217	892	2.379	315	744

## PRINCIPALES PRODUCTOS IMPORTADOS DESDE ESPAÑA

(Continuación)

(Miles de US\$ cif)

CÓDIGO	DESCRIPCIÓN	2002	Ene-Sep 2002	Ene-Sep 2003	Jul-Sep 2002	Jul-Sep 2003
86011000	LOCOMOTORAS Y LOCOTRACTORES, DE FUENTE EXTERNA ELE	-	-	2.361	-	776
87033291	AUTOMÓVILES TURISMO, M. EMB., E. COMPRES., C>1500<=	371	371	2.179	56	1.085
85252030	TELÉFONOS CELULARES	1	1	2.096	0	2.087
87032391	AUTOMÓVILES TURISMO, E. CHISPA M.PISTON, CIL >1500<	48	-	1.993	-	1.278
84224000	LAS DEMÁS MAQ. Y APAR. PARA EMPAQUETAR O ENVOLVER M	1.384	998	1.953	198	973
84137000	LAS DEMÁS BOMBAS CENTRIFUGAS.	1.455	1.045	1.921	604	248
84219900	PARTES DE APARATOS PARA FILTRAR O DEPURAR LÍQUIDOS	156	117	1.737	75	1.537
84212199	LOS DEMÁS FILTROS DEPURADORES DE AGUA	1.048	932	1.679	742	604
85421000	TARJETAS PROVISTAS DE UN CIRCUITO INTEGRADO ELECTR	174	115	1.631	55	531
83099090	LOS DEMÁS TAPONES, TAPAS, SOBRETAPAS	1.404	1.032	1.509	183	373
<b>SUBTOTAL</b>		<b>135.784</b>	<b>110.183</b>	<b>119.082</b>	<b>33.193</b>	<b>44.995</b>
Otros Productos		281.410	215.279	209.999	74.335	72.692
<b>TOTAL PAÍS</b>		<b>417.194</b>	<b>325.462</b>	<b>329.081</b>	<b>107.528</b>	<b>117.687</b>

Se incluyen los principales productos que hayan igualado o superado US\$2.000.000 en el año 2002, o US\$1.500.000 en el período enero-septiembre de 2003.

## PRINCIPALES PRODUCTOS EXPORTADOS A FINLANDIA

(Miles de US\$ fob)

CÓDIGO	DESCRIPCIÓN	2002	Ene-Sep 2002	Ene-Sep 2003	Jul-Sep 2002	Jul-Sep 2003
26030000	MINERALES DE COBRE Y SUS CONCENTRADOS	30.638	23.066	41.910	7.974	22.468
22042121	VINO CABERNET SAUVIGNON, CAPACIDAD <= A 2 L	4.565	2.887	2.849	1.052	829
26131010	CONCENTRADOS TOSTADOS DE MOLIBDENO	4.332	2.419	1.078	1.408	-
72027000	HERROMOLIBDENO	1.988	1.485	4.299	691	1.825
22042122	VINO MERLOT, CAPACIDAD <= A 2 L	1.933	1.141	921	277	187
22042112	VINO CHARDONNAY, CAPACIDAD <= A 2 L	1.513	1.243	1.454	492	456
22042190	LOS DEMÁS VINOS CAPACIDAD <= A 2 L	1.491	904	811	441	302
22042111	VINO SAUVIGNON BLANC, CAPACIDAD <= A 2 L	839	597	747	246	275
22042123	VINO TINTO MEZCLAS, CAPACIDAD <= A 2 L	650	420	762	146	426
22042129	LOS DEMÁS VINOS TINTOS CON DEN. DE ORIGEN CAPACIDA	613	431	1.179	278	363
81320000	CIRUELAS SECAS	280	269	203	269	167
30322900	LOS DEMÁS SALMONES DEL ATLÁNTICO Y DANUBIO, CONG.,	220	141	-	-	-
22042991	LOS DEMÁS VINOS TINTOS	214	107	728	75	149
22042992	LOS DEMÁS VINOS BLANCOS	189	160	534	124	115
30322100	SALMONES DEL ATLÁNTICO Y DANUBIO, ENT., CONG., EX	154	154	-	154	-
44071019	LAS DEMÁS MADERAS ASERRADAS DE PINO INSIG., DE ESP	145	120	70	20	29
22042911	MOSTO DE UVA FERM. PARCIALM. Y APAGADO CON ALCOHO	-	-	334	-	-
20029012	PURÉS Y JUGO TOMATES, VALOR BRIX >=30% Y <= AL 3	-	-	183	-	183
22042912	MOSTO DE UVA FERM. PARCIALM. Y APAGADO CON ALCOHOL	-	-	117	-	-
22042999	LOS DEMÁS VINOS	-	-	79	-	79
<b>SUBTOTAL</b>		<b>49.765</b>	<b>35.542</b>	<b>58.258</b>	<b>13.647</b>	<b>27.852</b>
Otros Productos		1.231	989	858	280	293
<b>TOTAL PAÍS</b>		<b>50.996</b>	<b>36.531</b>	<b>59.116</b>	<b>13.927</b>	<b>28.145</b>

Se incluyen los principales productos que hayan igualado o superado US\$100.000 en el año 2002, o US\$75.000 en el período enero-septiembre de 2003.

## PRINCIPALES PRODUCTOS IMPORTADOS DESDE FINLANDIA

(Miles de US\$ cif)

CÓDIGO	DESCRIPCIÓN	2002	Ene-Sep 2002	Ene-Sep 2003	Jul-Sep 2002	Jul-Sep 2003
85252090	LOS DEMÁS APARATOS EMISORES CON APARATO RECEPTOR I	17.593	4.918	2.934	4.918	100
84295110	CARGADORAS FRONTALES	6.646	6.646	2.980	1.784	1.112
84391000	MAQUINAS Y APAR. PARA FAB.PASTA DE MAT. FIBROSAS C	6.311	1.914	113.283	1.914	6.995

## PRINCIPALES PRODUCTOS IMPORTADOS DESDE FINLANDIA

(Miles de US\$ cif)

(Continuación)

CÓDIGO	DESCRIPCIÓN	2002	Ene-Sep 2002	Ene-Sep 2003	Jul-Sep 2002	Jul-Sep 2003
48101310	PAPEL P/FINES GRÁFICOS, EN ROLLOS, CONT.FIBRAS <=	6.101	4.739	5.833	1.670	1.729
84041000	APARATOS AUXILIARES PARA LAS CALDERAS PART. 84.02	5.588	5.588	-	5.588	-
85044090	LOS DEMÁS CONVERTIDORES ESTATICOS.	3.149	1.088	1.552	616	346
84213990	LOS DEMÁS APARATOS PARA FILTRAR O DEPURAR GASES	2.726	2.721	231	1.579	211
48102210	PAPEL ESTUCADO O CUCHÉ (LWC) P/IMPRIMIR, CONT.FIBR	2.318	1.773	3.249	463	1.044
84399900	PARTES DE MAQ.Y APAR. P/FABR. O ACABADO DE PAPELO	1.680	1.414	107	45	-
84399100	PARTES MAQ. O APAR. FABRICAR PASTA MAT. FIBROSAS C	1.646	1.117	213	215	105
48101910	LOS DEMÁS PAPELES P/ FINES GRÁFICOS, CONT. DE FIBR	1.478	1.220	1.313	418	373
90278090	LOS DEMÁS INSTR. Y APARATOS PARAANÁLISIS FÍSICOS	1.466	1.272	847	374	11
84818099	LOS DEMÁS ART. DE GRIFERIA Y ORGANOS SIMIL., PARA	1.415	1.001	2.346	237	659
48239099	LOS DEMÁS PAPEL, CARTON, GUATA Y NAPA DE FIBRA DE	1.376	1.254	1.854	666	517
84749090	LAS DEMÁS PART.MAQ.Y AP.P/TRAB. TIERRA, PIEDRA O M	1.257	1.222	266	675	60
84219900	PARTES DE APARATOS PARA FILTRAR O DEPURAR LÍQUIDOS	1.205	1.027	877	259	283
85291020	ANTENAS PARA APARATOS DE RADIOTELEFONÍA	1.106	111	313	111	1
84212199	LOS DEMÁS FILTROS DEPURADORES DE AGUA	1.025	952	701	950	0
32061110	PIGMENTOS, CON UN CONTENIDO DE DIÓXIDO DE TITANIO	1.007	922	1.469	257	860
84742000	MÁQUINAS Y APARATOS PARA QUEBRANTAR, TRITURAR O PU	1.005	603	1.107	-	231
84283900	LOS DEMÁS AP. ELEVADORES O TRANSPORTADORTADORES	861	529	278	-	208
28332910	SULFATO DE COBALTO	800	540	391	206	230
84139100	PARTES DE BOMBAS PARA LÍQUIDOS.	686	521	871	86	256
84021120	CALDERA VAPOR, ACUOTUB., C/PRODUCCIÓN VAPOR >100<=	-	-	32.612	-	276
84195000	INTERCAMBIADORES DE CALOR.	-	-	4.391	-	-
84178000	LOS DEMÁS HORNOS INDUST.O LAB., INCL. INCINERAD, N	-	-	3.904	-	304
85022000	GRUPOS ELECTRÓG MOTOR ÉMBOLO, ENCENDIDO CHISPA (M	-	-	3.794	-	3.794
84543090	LAS DEMÁS MAQ.DE COLAR, P/METALURGIA, ACERIA O FUN	-	-	1.837	-	-
87042321	CAMIONES P/MINERÍA, M.ÉMBOLO, ENC.COMPR, PESO MÁXI	-	-	1.648	-	-
84212990	LOS DEMÁS APARATOS PARA FILTRAR O DEPURAR LÍQUIDOS	497	495	1.201	14	4
90328990	LOS DEMÁS INSTR. Y APAR. P/REGULAC. O CONTROL AUT	270	196	1.095	82	970
48051100	PAPEL SEMIQUÍMICO PARA ACANALAR	-	-	1.031	-	135
84772000	MÁQUINAS EXTRUSORAS.	-	-	775	-	775
85143000	LOS DEMÁS HORNOS ELECTRICOS INDUSTRIALES O DE LABO	-	-	750	-	750
84198990	LOS DEMÁS APAR. Y DISPOSITIVOS	41	41	730	-	-
23099090	LAS DEMÁS PREP. DEL TIPO UTILIZADO PARA ALIMENTAR	473	369	729	48	52
84137000	LAS DEMÁS BOMBAS CENTRIFUGAS.	517	430	661	136	238
	<b>SUBTOTAL</b>	<b>70.242</b>	<b>44.626</b>	<b>198.172</b>	<b>23.310</b>	<b>22.626</b>
	Otros Productos	36.582	26.466	23.486	7.863	7.704
	<b>TOTAL PAÍS</b>	<b>106.823</b>	<b>71.092</b>	<b>221.658</b>	<b>31.173</b>	<b>30.330</b>

Se incluyen los principales productos que hayan igualado o superado US\$800.000 en el año 2002, o US\$600.000 en el período enero-septiembre de 2003.

## PRINCIPALES PRODUCTOS EXPORTADOS A FRANCIA

(Miles de US\$ fob)

CÓDIGO	DESCRIPCIÓN	2002	Ene-Sep 2002	Ene-Sep 2003	Jul-Sep 2002	Jul-Sep 2003
74031100	CÁTODOS Y SECCIONES DE CÁTODO, DE COBRE REFINADO	439.787	322.020	372.949	71.532	119.622
29051100	METANOL (ALCOHOL METÁLICO)	55.396	39.584	59.740	13.736	14.978
3072911	OSTIÓN DEL NORTE (ARGOPECTEN PURPURATUS), CONGEL	18.404	11.227	13.480	2.109	3.773
47032100	PASTA QUÍM.CONIF. SULF.O SOSA,EXC. DISOLV., SEMIB	18.338	15.408	23.507	4.549	6.070
3042052	FILETES DE SALMONES DEL ATLÁNTICO Y DANUBIO, CONGE	9.652	7.239	7.600	2.455	1.284
47032900	PASTA QUÍM.NO CONIF. SULF.O SOSA,EXC. DIS., SEMIB	7.643	5.854	4.789	1.240	1.756
10051010	MAIZ (HÍBRIDOS) PARA SIEMBRA	7.295	6.803	5.783	-	750
22042121	VINO CABERNET SAUVIGNON, CAPACIDAD <= A 2 L	6.261	5.371	2.082	818	1.082
3042041	FILETES DE MERLUZA COMÚN, CONGELADOS	4.450	3.415	2.506	1.644	1.033
8112020	FRAMBUESAS, SIN COCER O COC., CONG., INCL. CON EDU	4.006	3.978	6.219	336	662
74031900	LOS DEMÁS COBRES REFINADOS	3.995	3.374	2.206	364	690
22042991	LOS DEMÁS VINOS TINTOS	3.896	3.220	2.793	1.144	1.047

## PRINCIPALES PRODUCTOS EXPORTADOS A FRANCIA

(Miles de US\$ fob)

(Continuación)

CÓDIGO	DESCRIPCIÓN	2002	Ene-Sep 2002	Ene-Sep 2003	Jul-Sep 2002	Jul-Sep 2003
3049051	TROZOS DE SALMONES DEL PACÍFICO, ATLÁNTICO Y DANUB	3.658	2.844	2.291	1.128	354
3049071	SURIMI DE JUREL	2.810	2.223	4.782	751	1.815
3049053	LAS DEMÁS CARNES DE SALMONES DEL ATLÁNTICO Y DANUB	1.843	1.408	1.597	380	478
10051090	LOS DEMÁS MAICES PARA SIEMBRA	1.641	1.623	554	-	-
8081060	MANZANAS FRESCAS, VARIEDAD GRANNY SMITH	1.459	1.459	1.822	21	13
8112010	MORAS, SIN COCER O COC., CONG., INCL. CON EDULC.	1.457	1.457	1.935	156	218
16051022	CENTOLLA CONSERVADA EN RECIPIENTES FERMÉTICOS CERR	1.396	873	1.239	329	856
28276020	YODURO DE POTASIO	1.350	887	780	246	337
85243910	LOS DEMÁS DISCOS LÁSER GRAB. P/REPR.INSTRUC, SONID	1.333	1.242	-	655	-
7108040	ESPÁRRAGOS, INCLUSO COCIDOS, CONGELADOS	1.271	995	991	432	447
8105000	KIWIS FRESCOS	1.248	1.248	1.467	44	390
8062090	LAS DEMÁS PASAS, EXCEPTO MORENAS	1.244	1.042	1.281	437	579
12122060	ALGA CHICORES DE MAR, FR. O SEC., INCL. PULV., ALI	1.090	1.007	889	21	63
16059070	CHOLGAS, CHORITOS Y CHOROS PREPARADOS O CONSERVADOS	1.048	840	2.079	270	692
16042090	LAS DEMÁS PREPARACIONES Y CONSERVAS DE PESCADO	987	175	433	72	-
22042992	LOS DEMÁS VINOS BLANCOS	966	693	883	329	486
29012910	7-METIL-3-METILENE-1.6-OCTADIENO (MIRCENO)	895	706	571	235	154
12122090	LAS DEMÁS ALGAS, FRESCAS O SECAS, INCL. PULVER.,	890	778	1.080	201	47
29011000	HIDROCARBUROS ACÍCLICOS, SATURADOS	822	822	-	822	-
22042129	LOS DEMÁS VINOS TINTOS CON DEN. DE ORIGEN CAPACIDA	406	302	3.274	131	575
8081090	LAS DEMÁS VARIEDADES DE MANZANAS FRESCAS	717	717	1.586	16	192
8081020	MANZANAS FRESCAS, VARIEDAD ROYAL GALA	797	797	1.579	-	5
8044010	AGUACATES (PALTAS), VARIEDAD HASS, FRESCOS O SECOS	480	252	1.444	252	1.400
2044220	PIERNA DE OVINO SIN DESHUESAR, CONGELADA	790	790	1.394	41	248
3049092	LAS DEMÁS CARNES DE MERLUZA DE COLA	606	367	962	176	466
3042092	FILETES DE MERLUZA DE COLA, CONGELADOS	746	706	936	464	197
28012000	YODO	-	-	888	-	888
8061030	UVA FRESCA, VARIEDAD RED GLOBE	533	533	874	-	19
12060000	SEMILLA DE GIRASOL, INCLUSO QUEBRANTADA.	282	272	797	-	-
8133000	MANZANAS SECAS	690	527	663	215	260
8081010	MANZANAS FRESCAS, VARIEDAD RICHARD DELICIOUS	490	490	641	-	-
47031100	PASTA QUÍM. CONÍF. AL SULFATO O SODA, EX. P/ DIS	-	-	619	-	221
12099110	SEMILLAS DE TOMATES PARA SIEMBRA	387	387	616	-	6
SUBTOTAL		613.456	455.958	544.602	107.756	164.151
Otros Productos		26.149	20.482	23.177	5.213	6.739
TOTAL PAÍS		639.605	476.440	567.779	112.969	170.889

Se incluyen los principales productos que hayan igualado o superado US\$800.000 en el año 2002, o US\$600.000 en el período enero-septiembre de 2003.

## PRINCIPALES PRODUCTOS IMPORTADOS DESDE FRANCIA

(Miles de US\$ cif)

CÓDIGO	DESCRIPCIÓN	2002	Ene-Sep 2002	Ene-Sep 2003	Jul-Sep 2002	Jul-Sep 2003
87032391	AUTOMÓVILES TURISMO, E. CHISPA M. PISTON, CIL >1500<	52.547	41.682	46.345	13.433	11.924
86031010	AUTOMOTOR P/ VÍA FERREA CON FUENTE EXTERNA DE ELEC	49.600	19.838	63.461	19.838	13.858
32041910	BETA-CAROTENO Y OTRAS MATERIAS COLORANTES CAROTENO	49.575	45.006	27.925	14.205	9.716
84212199	LOS DEMÁS FILTROS DEPURADORES DE AGUA	40.892	34.749	1.126	28.808	12
310000	PARTES, PIEZAS, CONJUNTOS DEST. ARMADURÍA VEH MOTO	32.964	26.566	10.945	11.221	2.802
87032291	AUTOMÓVILES TURISMO, E. CHISPA M. PISTON, CIL >1000<	16.670	13.829	8.767	3.617	1.298
87042111	FURGONES, M ÉMB., E. COMPR., CARGA MAX <=5T Y C. U. >5	12.857	8.597	4.659	4.486	394
87033291	AUTOMÓVILES TURISMO, M. EMB., E. COMPRES., C >1500<=	11.062	9.323	6.787	3.604	2.933
84798990	LAS DEMÁS MAQ. Y APAR. MECÁNICOS CON FUNCION PROPI	10.436	9.777	302	3.757	18
44160010	BARRILES, CUBAS, TINAS Y TINAJAS, DE MADERA	10.287	10.107	13.292	1.018	517
85175090	LOS DEMÁS APAR. TELECOMUNIC. P/CORRIENTE PORTADORA	10.040	8.171	3.081	922	11
85252030	TELÉFONOS CELULARES	8.320	5.046	2.899	4.106	1.132
85353029	INTERRUPTORES PARA UNA TENSIÓN >= A 72.5 KV	7.931	320	5.693	233	4.379



**PRINCIPALES PRODUCTOS IMPORTADOS DESDE FRANCIA**

(Miles de US\$ cif)

(Continuación)

CÓDIGO	DESCRIPCIÓN	2002	Ene-Sep 2002	Ene-Sep 2003	Jul-Sep 2002	Jul-Sep 2003
30049010	LOS DEMÁS MEDIC. PARA VENTA AL POR MENOR, USO HUM	7.613	5.861	6.689	2.203	2.805
30022000	VACUNAS PARA LA MEDICINA HUMANA	6.628	5.912	6.645	339	1.953
33030000	PERFUMES Y AGUAS DE TOCADOR	6.255	4.611	4.681	1.923	1.867
85042390	TRANSFORMADORES DE DIELÉCT. LÍQ., DE POT.>150.000	6.090	3.065	-	-	-
84772000	MÁQUINAS EXTRUSORAS.	5.591	5.591	-	20	-
84118290	LAS DEMÁS TURBINAS DE GAS, DE POTENCIA > A 5000 KW	4.963	2.775	272	-	-
84198990	LOS DEMÁS APAR. Y DISPOSITIVOS	4.198	4.129	54	138	16
89020099	LOS DEMÁS BARCOS-FACTORÍA Y PARA EL TRAT. Y PREP.P	3.585	-	-	-	-
33049910	CREMAS PARA EL CUIDADO DE LA PIEL	3.179	2.656	2.853	976	1.005
29054400	D-GLUCITOL (SORBITOL)	2.775	2.330	1.884	601	627
85365015	INTERRUPTORES TERMOMAGNÉTICOS TRIPOLARES	2.760	1.769	2.108	757	345
39269090	LAS DEMÁS MANUFACTURAS DE PLASTICO YOTRAS DE P.. 3	2.624	2.144	1.970	778	556
84101310	TURBINAS HIDRÁULICAS DE POTENCIA > A 10.000 KW	2.555	1.895	-	-	-
85179090	LAS DEMÁS PART.APAR.ELECT.TELEFONÍA O TELEGRAFÍA Y	2.513	2.179	1.032	710	327
87042351	CHASSIS CAB.CAMIONES M.ÉMBOLO, ENC.COMPR.C.M>20 T	2.473	1.154	2.271	1.154	720
85016440	GENERADORES DE CORR. ALT., DE POT. > A 37500 Y <=1	2.447	-	-	-	-
84304190	LAS DEMÁS MÁQUINAS DE SONDEO O PERFORACIÓN AUTOPRO	2.445	1.727	1.054	548	-
49070010	BILLETES DE BANCO	2.385	888	1.386	888	-
85291020	ANTENAS PARA APARATOS DE RADIOTELEFONÍA	2.383	2.383	49	1	36
85372090	LOS DEMÁS SOPORTES PARA UNA TENSIÓN >72,5 KV	2.375	2.202	569	124	534
85021390	LOS DEMÁS GRUPOS ELECTROG. M. ÉMBOLO ENC.COMPR. PO	2.151	2.151	-	-	-
40116910	NEUM. NVOS CAUCHO A. REL. P/VOLQUETES AUTOMOT. Y	2.146	1.602	675	350	186
29362700	VITAMINA C Y SUS DERIVADOS, SIN MEZCLAR	2.129	1.919	1.598	312	321
90328990	LOS DEMÁS INSTR. Y APAR. P/REGULAC. O CONTROL AUT	873	531	7.894	20	407
84042000	CONDENSADORES PARA MAQUINAS DE VAPOR.	-	-	7.445	-	4.129
87053090	LOS DEMÁS CAMIONES DE BOMBEROS.	397	397	6.703	-	3.463
84195000	INTERCAMBIADORES DE CALOR.	479	391	5.077	5	3.678
70132999	LOS DEMÁS ART. DE VIDRIO PARA BEBE, EXC. DE VITROC	827	510	3.664	288	2.749
73023000	AGUJAS, PUNTAS COR, VARILLAS MANDO AGUJAS Y ELEM.	839	374	3.312	374	1.614
87033190	LOS DEMÁS VEH. E.COMPRESIÓN, M. PISTON, CILINDRADA	1.486	1.480	3.154	623	743
88021120	HELICÓPTEROS PESO EN VACÍO<=2000 KG, P/PASAJ.,CAP>	-	-	2.575	-	2.575
89020011	BARCOS DE PESCA CON CAPACIDAD DE BODEGA <= A 500 T	-	-	2.437	-	2.437
85043400	LOS DEMÁS TRANSFORMADORES, DE POTENCIA > A 500 KVA	118	84	2.264	48	2.206
73029000	TRAVESAS Y DEMÁS ELEM. P/ VIAS FERREAS, DE FUNDIC	1.088	674	2.085	674	970
33049990	LAS DEMÁS PREPARACIONES DE BELLEZA	1.783	1.412	1.863	657	608
84818099	LOS DEMÁS ART. DE GRIFERÍA Y ORGANOS SIMIL., PARA	864	579	1.829	149	1.327
44079110	MADERA ASERR. O DESBAST. LONGITUD., DE ROBLE, DE E	1.599	1.148	1.775	117	681
	<b>SUBTOTAL</b>	<b>405.798</b>	<b>299.533</b>	<b>283.150</b>	<b>124.028</b>	<b>87.879</b>
	Otros Productos	217.227	160.219	175.879	48.510	60.104
	<b>TOTAL PAÍS</b>	<b>623.025</b>	<b>459.752</b>	<b>459.029</b>	<b>172.538</b>	<b>147.982</b>

Se incluyen los principales productos que hayan igualado o superado US\$2.000.000 en el año 2002, o US\$1.750.000 en el período enero-septiembre de 2003.

**PRINCIPALES PRODUCTOS EXPORTADOS A GRECIA**

(Miles de US\$ fob)

CÓDIGO	DESCRIPCIÓN	2002	Ene-Sep 2002	Ene-Sep 2003	Jul-Sep 2002	Jul-Sep 2003
74031100	CÁTODOS Y SECCIONES DE CÁTODO, DE COBRE REFINADO	58.661	43.267	66.066	5.131	32.498
8081030	MANZANAS FRESCAS, VARIEDAD RED STARKING	980	980	1.473	-	-
3075910	LOS DEMÁS PULPOS CONGELADOS	725	452	670	207	176
8105000	KIWIS FRESCOS	638	638	301	70	17
8081090	LAS DEMÁS VARIEDADES DE MANZANAS FRESCAS	628	628	1.191	-	-
8081060	MANZANAS FRESCAS, VARIEDAD GRANNY SMITH	530	530	469	-	-
38082010	FUNGICIDAS ACOND. VTA. POR MENOR ENV. DE HASTA 5	520	520	537	291	395
8081010	MANZANAS FRESCAS, VARIEDAD RICHARD DELICIOUS	427	427	933	-	-

## PRINCIPALES PRODUCTOS EXPORTADOS A GRECIA

(Miles de US\$ fob)

(Continuación)

CÓDIGO	DESCRIPCIÓN	2002	Ene-Sep 2002	Ene-Sep 2003	Jul-Sep 2002	Jul-Sep 2003
28342100	NITRATO DE POTASIO	269	264	6	-	-
8061030	UVA FRESCA, VARIEDAD RED GLOBE	208	208	318	-	-
8082011	PERAS PACKHMAN'S TRIUMPH, FRESCAS	189	189	373	-	-
52094290	LOS DEMÁS TEJIDOS H. COLOR MEZCLILLA CONT. ALGODÓN	126	95	48	-	-
8062010	PASAS MORENAS	111	55	162	32	81
20079911	PREPARACIONES DE PULPA DE MELOCOTÓN (DURAZNOS)	-	-	549	-	68
25010020	SAL GEMA, SAL DE SALINAS, SAL MARINA	-	-	300	-	-
16059070	CHOLGAS, CHORITOS Y CHOROS PREPARADOS O CONSERVADOS	93	58	285	58	58
48191010	CAJAS DE CARTÓN CORRUGADO	-	-	282	-	282
8132000	CIRUELAS SECAS	60	-	191	-	57
39232110	BOLSAS DE POLÍMEROS DE ETILENO	40	40	189	8	116
3031920	LOS DEMÁS SALMONES DEL PACÍFICO DESCAB. Y EVISC. C	50	50	149	15	-
44112100	TABLEROS FIBRA DENS > 0,5 y <= 0,8 G/CM3., SIN TRA	-	-	120	-	-
SUBTOTAL		64.255	48.400	74.614	5.811	33.747
Otros Productos		782	600	973	285	206
TOTAL PAÍS		65.037	49.000	75.586	6.097	33.953

Se incluyen los principales productos que hayan igualado o superado US\$100.000 en el año 2002, o US\$75.000 en el período enero-septiembre de 2003.

## PRINCIPALES PRODUCTOS IMPORTADOS DESDE GRECIA

(Miles de US\$ cif)

CÓDIGO	DESCRIPCIÓN	2002	Ene-Sep 2002	Ene-Sep 2003	Jul-Sep 2002	Jul-Sep 2003
84714190	LOS DEMÁS COMPUTADORES DIGIT., C/CPU, U ENTRADA Y	4.709	4.632	-	350	-
84799090	LAS DEMÁS PART.MAQ.Y APAR. MECÁN.C/FUNCIÓN PROPIA,	1.306	1.306	0	13	-
39201010	LAS DEMÁS PLACAS DE POLÍMEROS DE ETILENO DE DENSID	504	504	-	80	-
24012020	TABACO TOTAL O PARCIALM. DESV., PARA LA FABR. DE C	484	441	65	189	-
84716032	MONITORES (U.REPRES.VISUAL), CRISTAL LIQUIDO, COLO	387	251	97	147	71
62121020	SOSTENES (CORPIÑOS), INCL. DE PUNTO, DE FIBR. SINT	335	231	-	231	-
84716010	UNIDADES COMBINADAS DE ENTRADA O DE SALIDA	242	232	28	29	16
85175090	LOS DEMÁS APAR.TELECOMUNIC. P/CORRIENTE PORTADORA	232	232	-	173	-
60029000	LOS DEMÁS TEJIDOS DE PUNTO, ANCHO <= A 30 CM,	171	137	34	65	17
84719020	LECTORES ÓPTICOS	167	167	253	114	7
84221100	LAVAVAJILLAS DOMESTICOS.	123	123	51	43	-
48209000	LOS DEMÁS ARTICULOS ESCOLARES, DE OFICINA O DE PAP	106	106	-	106	-
40101100	CORREAS TRANSPORTADORAS DE CAUCHO, REFORZ. CON MET	63	-	266	-	110
87168090	LOS DEMÁS VEHICULOS NO AUTOMOVILES.	11	11	197	1	18
40101900	LAS DEMÁS CORREAS TRANSPORTADORAS, DE CAUCHO	-	-	106	-	106
84732900	PARTES Y ACC. OTRAS MAQ., EXC. ELECTRÓNICAS, PART	-	-	85	-	85
84435900	LAS DEMÁS MÁQUINAS Y APARATOS DE IMPRIMIR	-	-	81	-	81
SUBTOTAL		8.840	8.375	1.262	1.541	511
Otros Productos		1.550	1.229	713	338	243
TOTAL PAÍS		10.390	9.604	1.975	1.879	753

Se incluyen los principales productos que hayan igualado o superado US\$100.000 en el año 2002, o US\$75.000 en el período enero-septiembre de 2003.

## PRINCIPALES PRODUCTOS EXPORTADOS A IRLANDA

(Miles de US\$ fob)

CÓDIGO	DESCRIPCIÓN	2002	Ene-Sep 2002	Ene-Sep 2003	Jul-Sep 2002	Jul-Sep 2003
22042121	VINO CABERNET SAUVIGNON, CAPACIDAD <= A 2 L	9.372	7.325	6.879	2.808	2.625
22042111	VINO SAUVIGNON BLANC, CAPACIDAD <= A 2 L	6.375	4.690	5.540	2.291	2.514
22042112	VINO CHARDONNAY, CAPACIDAD <= A 2 L	5.230	3.737	4.270	1.663	1.496

## PRINCIPALES PRODUCTOS EXPORTADOS A IRLANDA

(Miles de US\$ fob)

(Continuación)

CÓDIGO	DESCRIPCIÓN	2002	Ene-Sep 2002	Ene-Sep 2003	Jul-Sep 2002	Jul-Sep 2003
22042122	VINO MERLOT, CAPACIDAD <= A 2 L	4.617	3.278	3.695	1.458	1.519
74199919	LOS DEMÁS COSPELES DE COBRE	1.341	712	1.024	-	125
8133000	MANZANAS SECAS	497	433	492	-	249
7031010	CEBOLLAS FRESCAS O REFRIGERADAS	448	448	250	-	-
22042123	VINO TINTO MEZCLAS, CAPACIDAD <= A 2 L	428	332	543	82	277
22042129	LOS DEMÁS VINOS TINTOS CON DEN. DE ORIGEN CAPACIDA	353	274	501	168	166
20098090	LOS DEMÁS JUGOS FRUTAS Y HORTAL., SIN FERM. Y SIN	206	206	-	115	-
39201010	LAS DEMÁS PLACAS DE POLÍMEROS DE ETILENO DE DENSID	184	82	-	82	-
22042119	LOS DEMÁS VINOS BLANCOS CON DEN. DE ORIGEN CAP. <=	182	150	81	39	35
84733090	LAS DEMÁS PARTES Y ACCESORIOS DE MÁQ. DE PART. 84,	115	115	-	115	-
21012010	EXTRACTOS, ESENCIAS Y CONCENTRADOS A BASE DE TÉ	-	-	679	-	226
29181200	ÁCIDO TARTÁRICO.	-	-	410	-	176
22042113	VINO BLANCO MEZCLAS, CAPACIDAD <= A 2 L	42	25	302	10	170
84714990	LOS DEMÁS COMPUTADORES DIGITALES, PRESENT. EN FORM	-	-	151	-	-
8081020	MANZANAS FRESCAS, VARIEDAD ROYAL GALA	36	36	134	-	-
22042991	LOS DEMÁS VINOS TINTOS	56	56	101	15	29
22042190	LOS DEMÁS VINOS CAPACIDAD <= A 2 L	86	60	79	23	42
	<b>SUBTOTAL</b>	<b>29.568</b>	<b>21.959</b>	<b>25.132</b>	<b>8.868</b>	<b>9.648</b>
	Otros Productos	508	324	296	92	151
	<b>TOTAL PAÍS</b>	<b>30.077</b>	<b>22.284</b>	<b>25.428</b>	<b>8.960</b>	<b>9.799</b>

Se incluyen los principales productos que hayan igualado o superado US\$100.000 en el año 2002, o US\$75.000 en el periodo enero-septiembre de 2003.

## PRINCIPALES PRODUCTOS IMPORTADOS DESDE IRLANDA

(Miles de US\$ cif)

CÓDIGO	DESCRIPCIÓN	2002	Ene-Sep 2002	Ene-Sep 2003	Jul-Sep 2002	Jul-Sep 2003
38249041	PREP. EXTRACTANTES DE METALES PARA LA APLICACIÓN E	13.133	9.569	11.000	4.587	5.323
30066000	PREP. QUÍM. ANTICOND. BASE HORM. U OTROS 29.37 O	2.993	2.284	2.544	428	1.033
30043910	LOS DEMÁS MEDIC. C/ HORM. U OTROS DE 29.37 S/ANT.	2.870	2.455	835	292	346
84717010	UNIDADES DE MEMORIA DE DISCO	1.470	1.319	923	136	272
19011010	PREP. ALIM. INFANTIL, VTA. AL POR MENOR, CONT. LÁ	1.074	915	1.118	221	560
22087000	LICORES	1.015	520	1.711	222	622
30049010	LOS DEMÁS MEDIC. PARA VENTA AL POR MENOR, USO HUM	830	510	2.104	227	290
90183990	LAS DEMÁS JERINGAS, AGUJAS, CATETERES, CANULAS Y S	646	520	751	240	402
33049990	LAS DEMÁS PREPARACIONES DE BELLEZA	574	545	34	26	8
33021000	MEZCLAS SUST. ODORÍFERAS, USADA EN IND. ALIMENT. O	534	453	627	133	246
29280000	DERIVADOS ORGÁNICOS DE LA HIDRAZINA O DE LA HIDROX	531	531	-	-	-
30049020	LOS DEMÁS MEDIC. P/ VENTA AL POR MENOR, PARA USO V	520	520	424	46	176
85243110	DISCOS LASER GRAB. P/ REPRODUCIR DATOS MAQ. AUT. PR	517	460	237	153	19
38249049	LAS DEMÁS PREPARACIONES PARA LA CONCENTRACIÓN DE M	501	501	-	-	-
84272014	MONTACARGA CARGA FRONTAL C/MOTOR GASOLINA Y CAP. LE	460	248	219	-	92
84715000	UNIDADES DE PROCESO DIG., EXC. DE PART. 8471.41 U 8	398	13	-	-	-
84741090	MÁQUINAS Y APARATOS DE LAVAR	372	232	154	-	-
39206100	LAS DEMÁS PLACAS DE POLICARBONATOS	364	238	290	83	193
90183910	CATÉTERES	363	263	340	166	20
85021310	GRUPOS ELECTR. MOTOR ÉMBOLO ENCEND. COMPRES. POT > 375	363	288	-	185	-
85021320	GRUPOS ELECTR. MOTOR ÉMBOLO ENCEND. COMPRES. POT > 750	351	351	-	-	-
85178090	LOS DEMÁS APARATOS DE TELEFONÍA O TELEGRAFÍA, VIDE	343	52	3	-	-
38220000	REACTIVOS COMPUESTOS DE DIAGNÓSTICO O DE LABORATOR	337	320	75	123	38
90215000	ESTIMULADORES CARDIACOS, EXCEPTO PARTES Y ACCESORI	328	325	243	109	27
21069090	LAS DEMÁS PREPARACIONES ALIMENT. NO EXP. NI COMP. O	303	269	162	140	63
4022118	LECHE EN POLVO, SIN AZÚCAR NI EDULC., MAT. GRASA >	-	-	2.183	-	2.183
5119111	HUEVAS Y LECHAS SALMÓN., PAC., ATL. Y DAN., REPROD	211	211	1.838	-	-
30029090	SANGRE HUMANA, ANIMAL, TOXINAS, CULTIVOS DE MICROO	227	166	436	64	186
84714990	LOS DEMÁS COMPUTADORES DIGITALES, PRESENT. EN FORM	-	-	418	-	-

## PRINCIPALES PRODUCTOS IMPORTADOS DESDE IRLANDA

(Miles de US\$ cif)

(Continuación)

CÓDIGO	DESCRIPCIÓN	2002	Ene-Sep 2002	Ene-Sep 2003	Jul-Sep 2002	Jul-Sep 2003
30063000	PREP. OPACIFICANTE P/ EX. RADIOLÓGICOS; REACTIVOS D	0	-	359	-	202
85044010	FUENTES DE PODER P/ MAQUINAS PROCESADORAS DATOS PAR	68	8	329	-	30
90213900	LOS DEMÁS ARTICULOS Y APARATOS DE PROTESIS	88	57	231	40	50
SUBTOTAL		31.783	24.143	29.589	7.620	12.381
Otros Productos		7.325	5.796	3.658	1.851	1.411
TOTAL PAÍS		39.107	29.939	33.246	9.472	13.792

Se incluyen los principales productos que hayan igualado o superado US\$300.000 en el año 2002, o US\$225.000 en el periodo enero-septiembre de 2003.

## PRINCIPALES PRODUCTOS EXPORTADOS A ITALIA

(Miles de US\$ fob)

CÓDIGO	DESCRIPCIÓN	2002	Ene-Sep 2002	Ene-Sep 2003	Jul-Sep 2002	Jul-Sep 2003
74031100	CÁTODOS Y SECCIONES DE CÁTODO, DE COBRE REFINADO	599.085	456.336	451.835	142.178	133.977
47032100	PASTA QUÍM. CONIF. SULF. O SOSA, EXC. DISOLV., SEMIB	63.067	49.860	58.121	13.091	20.277
74031900	LOS DEMÁS COBRES REFINADOS	31.414	18.807	16.793	8.377	5.036
47032900	PASTA QUÍM. NO CONIF. SULF. O SOSA, EXC. DIS., SEMIB	25.016	16.822	18.953	4.485	6.000
23012012	HARINA DE PESCADO, CONT. PROT. >= 66% EN PESO, NO A	17.379	12.487	10.890	5.843	3.226
8105000	KIWIS FRESCOS	13.006	13.006	18.379	1.355	1.882
26131010	CONCENTRADOS TOSTADOS DE MOLIBDENO	7.799	6.473	5.500	2.613	1.558
96091010	LÁPICES DE COLORES PARA PINTAR	6.737	5.040	3.582	2.211	280
41041100	CUEROS PIELS CURTID. BOVINOS EQUINOS, E. HÚMEDO P	6.569	5.174	2.378	1.452	659
51052910	TOPS DE LANA PEINADA	4.366	3.371	6.462	1.082	3.053
8082019	LAS DEMÁS PERAS FRESCAS	4.211	4.211	5.677	-	22
16059070	CHOLGAS, CHORITOS Y CHOROS PREPARADOS O CONSERVADOS	3.810	3.238	4.129	966	785
3049044	LAS DEMÁS CARNES DE MERLUZA COMÚN	3.716	2.787	1.743	1.110	435
3042052	FILETES DE SALMONES DEL ATLÁNTICO Y DANUBIO, CONGE	3.577	2.565	2.539	732	352
7108040	ESPÁRRAGOS, INCLUSO COCIDOS, CONGELADOS	2.957	1.156	1.247	151	201
20029012	PURÉS Y JUGO TOMATES, VALOR BRIX >= 30% Y < = AL 3	2.845	2.845	-	-	-
23012013	HARINA DE PESCADO, CONT. PROT. > 68% EN PESO, NO AL	2.806	1.077	2.349	576	1.294
8081090	LAS DEMÁS VARIEDADES DE MANZANAS FRESCAS	2.457	2.457	3.047	102	73
28342100	NITRATO DE POTASIO	2.313	2.313	2.627	-	1.082
72101200	PROD. LAMINADO FE, ESTAÑADOS, ANCHO >= 600 MM, ESP.	2.280	1.334	670	-	670
44121910	MADERA CONTRACHAP. C/ HOJA EXTERNA CONÍFERAS, ESP. <	2.241	2.064	2.061	724	597
44079920	MADERA ASERRADA O DESBAST. LONG., DE LENGUA, ESP.	2.069	1.561	2.373	593	980
8081060	MANZANAS FRESCAS, VARIEDAD GRANNY SMITH	1.938	1.938	2.067	69	19
8132000	CIRUELAS SECAS	1.659	1.167	1.442	486	663
16023110	TROZOS PREP., SAZONADOS O CONDIM. DE PAVO ( GALLIP	1.654	1.193	2.754	-	1.150
8023100	NUECES DE NOGAL CON CÁSCARA, FRESCAS O SECAS	1.520	1.397	2.826	939	1.418
41041900	LOS DEMÁS C. Y P. CURTIDOS DE BOVINOS O EQUINOS, E	1.465	1.010	1.931	137	663
8061030	UVA FRESCA, VARIEDAD RED GLOBE	1.441	1.441	1.719	-	20
2032290	LAS DEMÁS CARNES DE PORCINOS SIN DESHUESAR, CONGEL	1.427	1.381	1.059	700	411
8082011	PERAS PACKHMAN'S TRIUMPH, FRESCAS	1.282	1.282	1.192	-	-
8081030	MANZANAS FRESCAS, VARIEDAD RED STARKING	1.251	1.251	582	170	-
2032990	LAS DEMÁS CARNES DE PORCINO CONGELADAS	1.247	1.163	590	542	240
28369100	CARBONATO DE LITIO	1.204	858	1.331	136	353
2071410	TROZOS Y DESPOJOS COMEST. DE GALLO O GALLINA, DESH	-	-	1.851	-	1.572
8023290	LAS DEMÁS NUECES DE NOGAL SIN CÁSCARA, FR. O SEC.	925	788	1.658	557	1.064
8081020	MANZANAS FRESCAS, VARIEDAD ROYAL GALA	1.036	1.036	1.656	71	54
13023100	AGARAGAR	950	592	1.481	122	474
74111000	TUBOS DE COBRE REFINADO	328	121	1.430	121	623
8023210	NUECES DE NOGAL SIN CÁSCARA, FRESCAS O SECA, ENTER	693	646	1.408	418	660
8021210	ALMENDRAS SIN CÁSCARA, FRESCAS O SECAS, ENTERAS	145	130	1.406	106	925
8081010	MANZANAS FRESCAS, VARIEDAD RICHARD DELICIOUS	869	869	1.260	14	-
8112010	MORAS, SIN COCER O COC., CONG., INCL. CON EDULC.	806	789	1.247	26	32
8094010	CIRUELAS FRESCAS	1.079	1.070	1.211	9	-

## PRINCIPALES PRODUCTOS EXPORTADOS A ITALIA

(Miles de US\$ fob)

(Continuación)

CÓDIGO	DESCRIPCIÓN	2002	Ene-Sep 2002	Ene-Sep 2003	Jul-Sep 2002	Jul-Sep 2003
8062090	LAS DEMÁS PASAS, EXCEPTO MORENAS	766	730	1.054	192	501
7133310	FRÉJOL COMÚN, PARA SIEMBRA	377	355	1.042	47	79
5040010	TRIPAS SALADAS O EN SALMUERA	851	573	977	169	407
8061040	UVA FRESCA, VARIEDAD RIBIER	873	873	929	-	13
SUBTOTAL		835.508	637.637	657.459	192.670	193.778
Otros Productos		27.472	22.543	26.615	5.622	7.766
TOTAL PAÍS		862.980	660.180	684.075	198.292	201.544

Se incluyen los principales productos que hayan igualado o superado US\$1.200.000 en el año 2002, o US\$900.000 en el período enero-septiembre de 2003.

## PRINCIPALES PRODUCTOS IMPORTADOS DESDE ITALIA

(Miles de US\$ cif)

CÓDIGO	DESCRIPCIÓN	2002	Ene-Sep 2002	Ene-Sep 2003	Jul-Sep 2002	Jul-Sep 2003
85252090	LOS DEMÁS APARATOS EMISORES CON APARATO RECEPTOR I	6.302	5.863	2.724	1.709	33
48102210	PAPEL ESTUCADO O CUCHÉ (LWC) P/IMPRESOR, CONT.FIBR	5.023	4.905	4.890	1.995	2.290
84137000	LAS DEMÁS BOMBAS CENTRIFUGAS.	4.717	3.292	3.570	1.234	1.275
84798990	LAS DEMÁS MAQ. Y APAR. MECÁNICOS CON FUNCION PROPI	4.292	3.321	2.523	1.362	370
87019011	TRACTORES DE RUEDAS, AGRÍCOLAS	4.182	3.210	4.539	1.134	1.078
30049010	LOS DEMÁS MEDIC. PARA VENTA AL POR MENOR, USO HUM	4.114	3.129	3.235	1.212	660
84185000	LOS DEMÁS ARMARIOS, VITRINAS, MOSTRADORES Y SIM. P	4.111	2.910	1.154	608	524
84778000	LAS DEMÁS MAQ. Y APAR. TRABAJAR CAUCHO O PLÁSTICO O	3.499	2.905	783	1.703	217
84772000	MÁQUINAS EXTRUSORAS.	3.251	3.016	941	82	235
85167900	LOS DEMÁS APARATOS ELECTROTÉRMICOS DE USO DOMÉSTICO	2.952	2.951	3.017	111	85
84031000	CALDERAS PARA CALEFACCIÓN CENTRAL, EXC. LAS PART.	2.869	2.171	2.639	731	964
84189990	LAS DEMÁS PART. DE MATERIALES, MAQ. Y APAR. P/PRODU	2.510	1.885	1.748	632	394
84818099	LOS DEMÁS ART. DE GRIFERÍA Y ORGANOS SIMIL., PARA	2.481	2.108	1.634	1.184	573
84223010	MAQUINAS LLENAR, CERRAR, TAPAR, TAPONAR O ETIQUETA	2.251	1.456	1.674	859	493
84224000	LAS DEMÁS MAQ. Y APAR. PARA EMPAQUETAR O ENVOLVER M	2.150	1.933	5.397	511	3.058
84146000	CAMPANAS ASPIRANTES CUYO MAYOR LADO HORIZONTAL SE	2.135	1.692	1.430	521	735
84229090	LAS DEMÁS PART. MAQ. Y APAR. LIMPIAR, SEC. BOTELLAS, LA	2.029	1.348	2.082	401	466
84512100	MÁQUINAS DE SECAR, DE CAPACIDAD <= A 10 KG	1.897	1.858	1.381	68	-
87089990	LAS DEMÁS PART. Y ACCESORIOS VEH. AUTOM, PART. 87.	1.859	1.485	1.673	482	632
39209900	LAS DEMÁS PLACAS, LÁMINAS, HOJAS Y TIRAS DE DEMÁS P	1.737	801	2.018	502	652
84212199	LOS DEMÁS FILTROS DEPURADORES DE AGUA	1.717	1.519	223	1.450	72
85153920	MAQ. SOLDAR METAL ARCO O CHORRO PLASMA, MANUAL C/EL	1.640	1.449	207	417	122
76071100	HOJAS Y TIRAS DELG. DE AL, ESP. <= 0.2 MM, S/SOPORTE	1.541	1.175	533	193	163
73239300	ARTÍCULOS DE USO DOMÉSTICO Y SUS PARTES, DE ACERO	1.535	162	204	111	24
84807100	MOLDES P/CAUCHO O PLAST, P/MOLDEO POR INYECCIÓN O	1.532	843	843	811	213
84101210	TURBINAS HIDRÁULICAS DE POT. > A 1.000 KW PERO >= 1	1.517	1.517	-	-	-
84389000	PARTES DE MAQ. Y APAR. P/PREP. INDUST. DE ALIMENTOS	1.514	690	806	229	273
84314990	LAS DEMÁS PART. DE MAQ. O APAR. PART. 84.26, 84.2	1.501	1.183	359	319	93
84042000	CONDENSADORES PARA MÁQUINAS DE VAPOR.	-	-	8.757	-	634
84148090	LAS DEMÁS BOMBAS Y COMPRESORES DE AIRE	768	592	5.440	162	3.376
84149090	LAS DEMÁS PARTES DE BOMBAS Y COMPRESORES DE AIRE	271	221	4.976	57	4.789
84392000	MAQUINAS Y APARATOS PARA FABRICACIÓN DE PAPEL O CA	-	-	4.891	-	2.973
84198990	LOS DEMÁS APAR. Y DISPOSITIVOS	1.114	633	3.386	147	642
38112110	ADITIVOS P/ AC. LUBRICANTES C/A. PETRÓLEO A. NO VT	1.251	860	2.588	321	918
84381020	MAQUINAS Y APARATOS PARA LA FABRICACIÓN DE PASTAS	67	67	2.552	1	29
69021000	LADRILLOS Y SIMIL. CERÁMICOS P/CONST., CMG, CA O CR	0	0	1.899	-	436
85153910	LAS DEMÁS MAQ. Y APAR. SOLDAR ARCO O CHORRO DE PLASM	1.018	764	1.802	404	514
76149000	LOS DEMÁS CABLES, TRENZAS Y SIMIL. DE AL S/AISLAR P/	-	-	1.727	-	1.709
84592100	LAS DEMÁS MÁQUINAS DE TALADRAR, DE CONTROL NUMÉRIC	-	-	1.620	-	778
85151100	SOLDADORAS Y PISTOLAS ELÉCT. P/SOLDADURA FUERTE O B	43	34	1.559	1	289
56031490	LAS DEMÁS TELAS S/TEJER, DE FILAM. SINT. O ARTIF.,	129	120	1.522	21	419
90328990	LOS DEMÁS INSTR. Y APAR. P/REGULAC. O CONTROL AUT	151	81	1.358	47	59

## PRINCIPALES PRODUCTOS IMPORTADOS DESDE ITALIA

(Miles de US\$ cif)

(Continuación)

CÓDIGO	DESCRIPCIÓN	2002	Ene-Sep 2002	Ene-Sep 2003	Jul-Sep 2002	Jul-Sep 2003
84189100	MUEBLES IDEADOS P/ INCORPORARLES EQUIPO PRODUCCIÓN	1.295	1.155	1.332	78	102
84351010	MÁQUINAS Y APARATOS EMPLEADOS EN LA VINICULTURA	770	565	1.299	-	23
48114110	PAPEL AUTOADHESIVO EN ROLLOS	1.172	885	1.212	201	383
84212990	LOS DEMÁS APARATOS PARA FILTRAR O DEPURAR LÍQUIDOS	164	107	1.201	31	52
38082090	LOS DEMÁS FUNGICIDAS ACOND. VENTA POR MENOR EN OTR	872	832	1.154	650	733
84418000	LAS DEMÁS MAQ.Y APAR. P/TRAB. PASTA PAPEL, PAPELO	815	815	1.128	765	-
SUBTOTAL		86.759	68.504	103.631	23.457	34.552
Otros Productos		267.808	210.301	192.797	67.901	65.527
TOTAL PAÍS		354.567	278.805	296.428	91.358	100.079

Se incluyen los principales productos que hayan igualado o superado US\$1.500.000 en el año 2002, o US\$1.1300.000 en el período enero-septiembre de 2003.

## PRINCIPALES PRODUCTOS EXPORTADOS A LUXEMBURGO

(Miles de US\$ fob)

CÓDIGO	DESCRIPCIÓN	2002	Ene-Sep 2002	Ene-Sep 2003	Jul-Sep 2002	Jul-Sep 2003
22042121	VINO CABERNET SAUVIGNON, CAPACIDAD <= A 2 L	16	11	11	11	11
3042099	LOS DEMÁS FILETES DE PESCADO, CONGELADOS	11	11	-	10	-
8103000	GROSELLAS, INCLUIDO EL CASIS FRESCAS	10	10	-	-	-
22042991	LOS DEMÁS VINOS TINTOS	8	-	298	-	-
22042112	VINO CHARDONNAY, CAPACIDAD <= A 2 L	7	6	4	6	4
8102020	FRAMBUESAS FRESCAS	4	4	-	-	-
22042122	VINO MERLOT, CAPACIDAD <= A 2 L	-	-	34	-	4
22042911	MOSTO DE UVA FERM. PARCIALM. Y APAGADO CON ALCOHO	-	-	15	-	-
22042992	LOS DEMÁS VINOS BLANCOS	-	-	10	-	-
22042129	LOS DEMÁS VINOS TINTOS CON DEN. DE ORIGEN CAPACIDA	-	-	4	-	4
22042123	VINO TINTO MEZCLAS, CAPACIDAD <= A 2 L	-	-	3	-	3
SUBTOTAL		56	43	379	28	24
Otros Productos		5	4	5	-	-
TOTAL PAÍS		61	46	383	28	24

Se incluyen los principales productos que hayan igualado o superado US\$4.000 en el año 2002, o US\$3.000 en el período enero-septiembre de 2003.

## PRINCIPALES PRODUCTOS IMPORTADOS DESDE LUXEMBURGO

(Miles de US\$ cif)

CÓDIGO	DESCRIPCIÓN	2002	Ene-Sep 2002	Ene-Sep 2003	Jul-Sep 2002	Jul-Sep 2003
72106100	PROD. LAM. HE, ANC. 600 MM., REVESTIDOS DE ALEAC.	5.019	4.291	5.773	516	308
73012000	PERFILES OBTENIDOS POR SOLDADURA, DE HIERRO O ACER	3.802	3.802	-	1.788	-
84282000	APARATOS ELEVADORES O TRANSPORTADORES, NEUMÁTICOS	1.854	1.854	365	1.854	-
84144090	LOS DEMÁS COMPRESORES AIRE EN CHASIS REMOLCABLES C	658	658	-	658	-
40112000	NEUMÁTICOS NUEVOS DE CAUCHO UTIL. EN AUTOBUSES O C	378	326	1.072	173	534
40116910	NEUM. NVOS CAUCHO A. REL. P/VOLQUETES AUTOMOT. Y	353	290	532	112	144
84818099	LOS DEMÁS ART. DE GRIFERIA Y ORGANOS SIMIL., PARA	98	49	96	11	21
56031390	LAS DEMÁS TELAS S/TEJER, FIL. SINT.O ARTIF., P>70<	97	97	63	12	-
39181000	REVEST. P/ SUELOS Y PAREDES, DE POLIM. DE CLORURO	76	57	169	-	43
59029000	LAS DEMÁS NAPAS TRAMADAS P.NEUMATICOS HILADOS ALTA	68	68	-	68	-
56031490	LAS DEMÁS TELAS S/TEJER, DE FILAM. SINT.O ARTIF.,	53	35	97	18	64
82090000	PLAQUITAS, VARILLAS, PUNTAS Y SIM. P/UTILES S/MONT	39	32	37	9	2
87013000	TRACTORES DE ORUGAS.	33	33	-	-	-
84289000	LAS DEMÁS MAQ. Y APAR. ELEVACIÓN, CARGA, DESCARGA O	30	17	25	-	-
68042100	LAS DEMÁS MUELAS Y SIMIL. DE DIAMANTE NAT. O SINTÉT	29	29	-	29	-
84859090	LAS DEMÁS PART. MAQ. O APAR. S/CONEX. NI CARACT. E	28	23	11	9	4

## PRINCIPALES PRODUCTOS IMPORTADOS DESDE LUXEMBURGO

(Miles de US\$ cif)

(Continuación)

CÓDIGO	DESCRIPCIÓN	2002	Ene-Sep 2002	Ene-Sep 2003	Jul-Sep 2002	Jul-Sep 2003
90159000	PARTES Y ACC. INSTR. DE GEODESIA, TOPOGRAFÍA, AGRI	25	25	-	25	-
74112900	LOS DEMÁS TUBOS DE ALEACIONES DE COBRE	23	23	-	-	-
85369013	CONECTORES, BORNÉS Y SIMIL., PARA UNA TENSIÓN <= A	20	12	0	12	-
73011000	TABLESTACAS DE HIERRO O DE ACERO.	-	-	786	-	347
85021320	GRUPOS ELECTR.MOTOR ÉMBOLO ENCEND.COMPRES. POT>750	-	-	118	-	-
90321000	TERMOSTATOS.	-	-	58	-	56
84671900	LAS DEMÁS HERRAMIENTAS NEUMÁTICAS, EXCEPTO NEUMÁTI	-	-	35	-	-
59113200	TELAS, FIELTRO SIN FIN TIPOS DE PESO >= A 650 G/M3	-	-	24	-	16
84122100	MOTORES HIDRÁULICOS CON MOVIMIENTOS RECTILÍNEOS	6	6	20	-	-
84199000	PARTES DE APAR. Y DISPOSITIVOS	-	-	16	-	-
	<b>SUBTOTAL</b>	<b>12.689</b>	<b>11.728</b>	<b>9.297</b>	<b>5.293</b>	<b>1.539</b>
	Otros Productos	376	294	223	106	74
	<b>TOTAL PAÍS</b>	<b>13.065</b>	<b>12.021</b>	<b>9.520</b>	<b>5.399</b>	<b>1.613</b>

Se incluyen los principales productos que hayan igualado o superado US\$20.000 en el año 2002, o US\$15.000 en el periodo enero-septiembre de 2003.

## PRINCIPALES PRODUCTOS EXPORTADOS A LOS PAÍSES BAJOS

(Miles de US\$ fob)

CÓDIGO	DESCRIPCIÓN	2002	Ene-Sep 2002	Ene-Sep 2003	Jul-Sep 2002	Jul-Sep 2003
74031100	CÁTODOS Y SECCIONES DE CÁTODO, DE COBRE REFINADO	133.368	112.696	100.916	20.971	51.294
29051100	METANOL (ALCOHOL METÍLICO)	58.395	44.447	78.630	25.011	32.959
26139010	CONCENTRADOS SIN TOSTAR DE MOLIBDENO	33.537	26.766	35.594	7.837	12.216
47032100	PASTA QUÍM.CONÍF. SULF.O SOSA,EXC. DISOLV., SEMIB	32.264	21.892	37.971	6.178	14.199
26131010	CONCENTRADOS TOSTADOS DE MOLIBDENO	27.862	21.414	32.317	8.034	14.070
47032900	PASTA QUÍM.NO CONÍF. SULF.O SOSA,EXC. DIS., SEMIB	26.578	17.506	14.714	6.594	3.151
8061010	UVA FRESCA, VARIEDAD THOMPSON SEEDLESS (SULTANINA)	16.685	16.685	24.859	9	-
28012000	YODO	14.786	12.356	4.907	3.466	231
28257020	LOS DEMÁS ÓXIDOS DE MOLIBDENO	14.202	10.640	6.824	3.271	-
8105000	KIWIS FRESCOS	12.757	12.757	12.995	1.692	2.136
48109210	CARTULINAS	10.929	6.136	14.149	2.418	4.537
8061030	UVA FRESCA, VARIEDAD RED GLOBE	9.578	9.578	17.940	-	11
8081060	MANZANAS FRESCAS, VARIEDAD GRANNY SMITH	8.620	8.620	10.706	277	72
8082011	PERAS PACKHMAN'S TRIUMPH, FRESCAS	6.893	6.893	9.272	-	127
22042121	VINO CABERNET SAUVIGNON, CAPACIDAD <= A 2 L	6.811	4.556	5.385	1.729	2.636
74031900	LOS DEMÁS COBRES REFINADOS	6.505	3.671	45.399	24	15.682
3042052	FILETES DE SALMONES DEL ATLÁNTICO Y DANUBIO, CONGE	6.002	5.364	792	1.216	-
8094010	CIRUELAS FRESCAS	4.953	4.944	7.872	-	-
72027000	HERROMOLIBDENO	4.943	3.833	8.915	1.260	2.525
8081020	MANZANAS FRESCAS, VARIEDAD ROYAL GALA	4.892	4.892	7.815	-	7
8061040	UVA FRESCA, VARIEDAD RIBIER	4.554	4.554	4.698	35	5
8081090	LAS DEMÁS VARIEDADES DE MANZANAS FRESCAS	4.176	4.176	5.766	283	321
6011011	BULBOS DE LILIUM, EN REPOSO VEGETATIVO	3.985	3.184	3.930	2.954	3.741
22042112	VINO CHARDONNAY, CAPACIDAD <= A 2 L	3.474	2.411	3.291	961	1.342
22042122	VINO MERLOT, CAPACIDAD <= A 2 L	3.451	2.533	2.990	644	1.113
44121910	MADERA CONTRACHAP.C/HOJA EXTERNA CONÍFERAS,ESP. <	3.328	2.198	3.992	820	1.289
12099140	SEMILLAS DE PIMIENTO PARA SIEMBRA	3.190	3.163	3.842	508	1.157
8081050	MANZANAS FRESCAS, VARIEDAD BRAEBUM	3.158	3.158	3.497	449	188
8112010	MORAS, SIN COCER O COC., CONG., INCL. CON EDULC.	3.112	3.112	3.707	37	242
12093000	SEMILLAS DE PLANT. FERBÁCEAS USAD. POR SUS FLORES,	2.996	2.275	1.370	171	129
8061090	UVA FRESCA, LAS DEMÁS VARIEDADES	2.945	2.945	5.381	-	-
10051010	MAIZ (HÍBRIDOS) PARA SIEMBRA	2.837	2.837	2.468	-	-
8112020	FRAMBUESAS, SIN COCER O COC., CONG., INCL. CON EDU	2.687	2.659	3.508	55	499
8082019	LAS DEMÁS PERAS FRESCAS	2.496	2.496	3.108	-	-
13023910	CARREGFENINA	2.192	1.633	1.681	833	925
22042129	LOS DEMÁS VINOS TINTOS CON DEN. DE ORIGEN CAPACIDA	1.995	1.455	1.444	562	676

## PRINCIPALES PRODUCTOS EXPORTADOS A LOS PAÍSES BAJOS

(Miles de US\$ fob)

(Continuación)

CÓDIGO	DESCRIPCIÓN	2002	Ene-Sep 2002	Ene-Sep 2003	Jul-Sep 2002	Jul-Sep 2003
8093010	NECTARINES FRESCOS	1.829	1.829	3.240	-	-
74020010	COBRE PARA EL AFINO	-	-	24.386	-	5.966
28257010	TRIOXIDO DE MOLIBDENO	38	38	9.120	-	6.355
28276020	YODURO DE POTASIO	1.615	236	2.574	236	-
12099110	SEMILLAS DE TOMATES PARA SIEMBRA	1.555	1.530	1.973	218	64
22043011	LOS DEMÁS MOSTOS CONCENTRADOS DE UVA, TINTOS	-	-	1.834	-	1.149
22042123	VINO TINTO MEZCLAS, CAPACIDAD <= A 2 L	1.676	1.332	1.523	491	506
7133310	FRÉJOL COMÚN, PARA SIEMBRA	517	517	1.508	78	114
22042111	VINO SAUVIGNON BLANC, CAPACIDAD <= A 2 L	1.612	1.076	1.495	439	712
8081010	MANZANAS FRESCAS, VARIEDAD RICHARD DELICIOUS	720	720	1.490	39	38
72042100	DESPERDICIOS Y DESECHOS, DE ACERO INOXIDABLE	950	608	1.364	251	634
<b>SUBTOTAL</b>		<b>501.650</b>	<b>408.323</b>	<b>583.154</b>	<b>100.051</b>	<b>183.019</b>
Otros Productos		36.282	29.453	38.152	10.889	13.123
<b>TOTAL PAÍS</b>		<b>537.932</b>	<b>437.776</b>	<b>621.306</b>	<b>110.940</b>	<b>196.142</b>

Se incluyen los principales productos que hayan igualado o superado US\$1.800.000 en el año 2002, o US\$1.350.000 en el período enero-septiembre de 2003.

## PRINCIPALES PRODUCTOS IMPORTADOS DESDE LOS PAÍSES BAJOS

(Miles de US\$ cif)

CÓDIGO	DESCRIPCIÓN	2002	Ene-Sep 2002	Ene-Sep 2003	Jul-Sep 2002	Jul-Sep 2003
89040010	REMOLCADORES DE ALTAMAR	4.000	-	-	-	-
31026000	SALES DOBLES Y MEZCLAS DE NITRATO DE CA Y NITRATO	3.767	3.624	3.203	2.746	3.203
87032391	AUTOMÓVILES TURISMO, E.CHISPAM.PISTON, CIL.>1500<	2.866	2.331	1.380	325	176
29372300	ESTRÓGENOS Y PROGESTÓGENOS	2.634	2.183	2.240	903	550
90181300	APARATOS DE DIAGNÓSTICO DE VISUALIZ. POR RESONANCI	2.493	2.481	95	2.097	14
30049010	LOS DEMÁS MEDIC. PARA VENTA AL POR MENOR, USO HUM	2.105	1.778	3.003	594	722
30043910	LOS DEMÁS MEDIC. C/ HORM. U OTROS DE 29.37 S/ANT.	2.083	1.635	1.627	576	537
11090000	GLUTEN DE TRIGO, INCLUSO SECO	1.940	1.092	1.545	296	348
6011011	BULBOS DE LILIU, EN REPOSO VEGETATIVO	1.755	1.615	1.136	615	520
27101961	ACEITES BÁSICOS LUBRICANTES	1.639	1.639	-	89	-
21069090	LAS DEMÁS PREPARACIONES ALIMENT. NO EXP.NI COMP. O	1.626	1.191	1.101	399	427
85101000	MAQUINAS DE AFEITAR, CON MOTOR ELECTRICO INCORPORA	1.457	777	679	388	137
23099010	SUSTITUTOS LÁCTEOS PARA ALIMENTACIÓN DE TERNEROS	1.292	1.159	1.220	259	547
72101200	PROD. LAMINADO HE, ESTAÑADOS, ANCHO >= 600 MM, ESP.	1.277	1.277	264	-	90
35051000	DEXTRINA Y DEMÁS ALMIDONES Y FÉCULAS MODIFICADOS	1.251	1.124	642	291	323
23099090	LAS DEMÁS PREP. DEL TIPO UTILIZADO PARA ALIMENTAR	1.222	834	1.449	266	657
20041000	PATATAS PREP. O CONSERV. (EXC. EN VINAG. O AC. ACÉ	1.217	622	1.102	165	372
31024000	MEZCLAS NITRATO AMONIO C/CARBON. DE CA U OTROS NO	1.124	948	865	283	865
84715000	UNIDADES DE PROCESO DIG., EXC. DE PART. 8471.41 U 8	1.110	207	968	207	236
15162020	MANTECA VEGETAL Y SUS FRACCIONES	1.036	878	533	421	230
34029010	PREPARACIONES TENSOACTIVAS EXCEPTO DE VENTA AL POR	992	790	1.009	296	293
48101310	PAPEL P/FINES GRÁFICOS, EN ROLLOS, CONT.FIBRAS <=	992	875	904	226	520
84189990	LAS DEMÁS PART. DE MATERIALES, MAQ. Y APAR. P/PRODU	956	711	95	352	11
48192010	CAJAS PLEGABLES DE CARTÓN SIN CORRUGAR	918	764	562	236	441
84713000	COMPTDOR DIGIT PORTÁT, P<= 10 K., C/ CPU, TECLADO	907	25	563	17	139
39069000	LOS DEMÁS POLÍMEROS ACRÍLICOS, EN FORMAS PRIMARIAS	895	692	1.244	248	424
84733090	LAS DEMÁS PARTES Y ACCESORIOS DE MAQ. DE PART. 84,	894	33	1.565	17	299
84122100	MOTORES HIDRÁULICOS CON MOVIMIENTOS RECTILÍNEOS	881	12	1	3	1
15162010	GRASAS Y ACEITES, VEGETALES Y SUS FRACCIONES	852	679	643	156	246
30023000	VACUNAS PARA LA MEDICINA VETERINARIA	843	712	1.378	14	695
84717010	UNIDADES DE MEMORIA DE DISCO	833	609	818	608	114
30022000	VACUNAS PARA LA MEDICINA HUMANA	4	4	2.479	-	-
27101940	ACEITES COMBUSTIBLES DESTILADOS (GAS OIL, DIÉSEL O	-	-	1.965	-	1.958
84021190	LAS DEMÁS CALDERA VAPOR, ACUOTUB, C/PRODUCCIÓN VAP	-	-	1.323	-	808
29242910	ASPARTAME; (N_L_ALFA-ASPARTIL-L-FENILALANINA 1 MET	582	472	972	216	775



## PRINCIPALES PRODUCTOS IMPORTADOS DESDE LOS PAÍSES BAJOS

(Miles de US\$ cif)

(Continuación)

CÓDIGO	DESCRIPCIÓN	2002	Ene-Sep 2002	Ene-Sep 2003	Jul-Sep 2002	Jul-Sep 2003
48102210	PAPEL ESTUCADO O CUCHÉ (LWC) P/IMPRIMIR, CONT.FIBR	323	323	914	27	604
39023000	COPOLÍMEROS DE PROPILENO, EN FORMAS PRIM	39	0	787	-	238
84149090	LAS DEMÁS PARTES DE BOMBAS Y COMPRESORES DE AIRE	60	26	764	7	745
28257020	LOS DEMÁS ÓXIDOS DE MOLIBDENO	-	-	725	-	725
48101910	LOS DEMÁS PAPELES P/ FINES GRÁFICOS, CONT. DE FIBR	94	52	717	18	240
18050000	CACAO EN POLVO SIN AZUCARAR NI EDULCORAR	538	337	663	6	216
90183910	CATÉTERES	465	310	632	141	195
SUBTOTAL		49.961	34.820	43.774	13.509	19.643
Otros Productos		50.322	38.497	36.336	13.195	12.851
TOTAL PAÍS		100.283	73.317	80.110	26.704	32.494

Se incluyen los principales productos que hayan igualado o superado US\$800.000 en el año 2002, o US\$600.000 en el período enero-septiembre de 2003.

## PRINCIPALES PRODUCTOS EXPORTADOS A PORTUGAL

(Miles de US\$ fob)

CÓDIGO	DESCRIPCIÓN	2002	Ene-Sep 2002	Ene-Sep 2003	Jul-Sep 2002	Jul-Sep 2003
16059070	CHOLGAS, CHORITOS Y CHOROS PREPARADOS O CONSERVADOS	1.884	1.307	3.469	425	917
8061030	UVA FRESCA, VARIEDAD RED GLOBE	1.818	1.818	2.473	-	7
8105000	KIWIS FRESCOS	1.413	1.413	835	171	95
38083093	REGULADOR CRECIM. PLANTAS ACOND. VTA. POR MENOR O	1.361	968	-	374	-
8081020	MANZANAS FRESCAS, VARIEDAD ROYAL GALA	1.005	1.005	946	17	37
8082011	PERAS PACKHMAN'S TRIUMPH, FRESCAS	928	928	1.074	-	77
8081090	LAS DEMÁS VARIEDADES DE MANZANAS FRESCAS	743	743	347	220	229
8023210	NUECES DE NOGAL SIN CÁSCARA, FRESCAS O SECA, ENTER	735	735	868	456	370
8023290	LAS DEMÁS NUECES DE NOGAL SIN CÁSCARA, FR. O SEC.	723	555	883	477	767
3073900	MEJILLONES CONGELADOS, SECOS, SALADOS O EN SALMUER	434	266	390	88	96
8023100	NUECES DE NOGAL CON CÁSCARA, FRESCAS O SECAS	430	430	707	401	546
8094010	CIRUELAS FRESCAS	393	393	253	-	-
8081060	MANZANAS FRESCAS, VARIEDAD GRANNY SMITH	386	386	432	9	34
29051100	METANOL (ALCOHOL METÉLICO)	351	351	-	-	-
8081030	MANZANAS FRESCAS, VARIEDAD RED STARKING	303	303	484	-	-
8081010	MANZANAS FRESCAS, VARIEDAD RICHARD DELICIOUS	261	261	205	-	14
3037822	MERLUZA DEL SUR DESCAB. Y EVISC., CONG., EXC. HÍG.	229	183	1.717	59	1.171
12149010	ALTRAMUCES O LUPINOS	187	174	980	39	441
3042052	FILETES DE SALMONES DEL ATLÁNTICO Y DANUBIO, CONGE	184	184	100	77	-
8062090	LAS DEMÁS PASAS, EXCEPTO MORENAS	161	150	225	150	133
44079920	MADERA ASERRADA O DESBAST. LONG., DE LENGUA, ESP.	153	98	-	47	-
3037991	ALFONSINO ENTERO CONG., EXCL. HÍG., HUEVAS Y LECHA	130	61	132	61	-
8061040	UVA FRESCA, VARIEDAD RIBIER	129	129	17	-	-
3049089	LAS DEMÁS CARNES DE CONGRIO	127	127	21	47	-
3037934	LOS DEMÁS CONGRIOS DESCAB. Y EVISC., CONG., EXCL H	127	127	11	-	11
48109210	CARTULINAS	122	-	499	-	174
7139000	LAS DEMÁS LEGUMBRES SECAS DESVAINADAS, MONDADAS O	101	91	8	38	-
2043000	CANALES O MEDIAS CANALES DE CORDERO, CONGELADAS.	49	49	847	-	-
44071019	LAS DEMÁS MADERAS ASERRADAS DE PINO INSIG., DE ESP	-	-	501	-	-
3037932	CONGRIO DORADO DESCAB. Y EVISC., CONG., EXC. HÍG.	57	57	472	57	2
3079910	ALMEJAS CONGELADAS, SECAS O SALADAS EN SALMUERA	54	19	310	-	76
8061020	UVA FRESCA, VARIEDAD FLAME SEEDLESS	-	-	277	-	-
3075910	LOS DEMÁS PULPOS CONGELADOS	69	16	250	16	198
84191100	CALENTADORES DE AGUA DE CALENTAMIENTO INSTANTÁNEO,	69	-	138	-	69
73101010	BARRILES, TAMB. Y BIDONES FUNDICIÓN, FE O ACERO, CA	61	61	125	61	125
3049045	LAS DEMÁS CARNES DE MERLUZA DEL SUR	82	64	111	-	53
8081040	MANZANAS FRESCAS, VARIEDAD FUJI	94	94	109	25	75

## PRINCIPALES PRODUCTOS EXPORTADOS A PORTUGAL

(Miles de US\$ fob)

(Continuación)

CÓDIGO	DESCRIPCIÓN	2002	Ene-Sep 2002	Ene-Sep 2003	Jul-Sep 2002	Jul-Sep 2003
45031000	TAPONES DE CORCHO NATURAL	-	-	102	-	-
45049010	TAPONES DE CORCHO AGLOMERADO	-	-	94	-	-
3049092	LAS DEMÁS CARNES DE MERLUZA DE COLA	15	-	93	-	93
<b>SUBTOTAL</b>		<b>15.371</b>	<b>13.546</b>	<b>20.507</b>	<b>3.315</b>	<b>5.811</b>
Otros Productos		1.176	825	844	197	270
<b>TOTAL PAÍS</b>		<b>16.546</b>	<b>14.371</b>	<b>21.350</b>	<b>3.511</b>	<b>6.081</b>

Se incluyen los principales productos que hayan igualado o superado US\$100.000 en el año 2002, o US\$75.000 en el período enero-septiembre de 2003.

## PRINCIPALES PRODUCTOS IMPORTADOS DESDE PORTUGAL

(Miles de US\$ cif)

CÓDIGO	DESCRIPCIÓN	2002	Ene-Sep 2002	Ene-Sep 2003	Jul-Sep 2002	Jul-Sep 2003
45031000	TAPONES DE CORCHO NATURAL.	21.612	18.077	18.890	5.046	6.539
84191100	CALENTADORES DE AGUA DE CALENTAMIENTO INSTANTÁNEO,	6.578	6.118	5.165	731	545
45049010	TAPONES DE CORCHO AGLOMERADO	3.042	2.296	4.119	735	1.642
87042111	FURGONES, M ÉMB., E.COMPR.,CARGA MAX<=5T Y C. U.>5	1.798	931	2.801	931	609
73242900	LAS DEMÁS BANERAS, DE HIERRO O DE ACERO.	983	788	1.761	276	658
86040000	VEHICULOS MANTEN. O SS VÍA FÉRREA O SIMIL., INCL.	878	878	-	-	-
87043119	LOS DEMÁS FURGON, M.ÉMBOLO, E.CHISPA, C.MAX<=5T C.	821	533	637	533	49
85042320	TRANSF. DE DIELECT. LÍQ., DE POT. > 37.500 Y <=75	583	583	-	-	-
28342900	LOS DEMÁS NITRATOS	497	354	149	303	120
73242100	BANERAS, DE FUNDICION,INCLUSO ESMALTADAS	413	413	74	299	-
39012000	POLIETILENO DE DENSIDAD >= A 0,94	412	412	-	-	-
84717010	UNIDADES DE MEMORIA DE DISCO	341	18	10	18	0
84623990	LAS DEMÁS MAQ. PARA CIZALLAR METALES,EXC. DE CONT	324	324	-	-	-
73241000	FREGADEROS Y LAVABOS, DE ACERO INOXIDABLE	233	179	167	69	31
62121020	SOSTENES (CORPIÑOS), INCL. DE PUNTO, DE FIBR. SINT	223	68	7	-	-
72107000	PROD. LAM. HE, A. 600 MM., PINTADOS O REVEST. DE P	219	197	35	44	11
40092100	TUBOS CAUCHO VULC. S/ END., REFORZ. O COMB. C/MET	206	206	181	82	64
61112000	PRENDAS Y COMPL.VESTIR, DE PUNTO, P/BEBÉS, DE ALGO	204	204	82	111	80
85372090	LOS DEMÁS SOPORTES PARA UNA TENSIÓN >72,5 KV	192	192	620	-	96
45041000	BLOQUES,TIRAS, BALDOSAS Y REVEST. P/PARED CORCHO	167	167	156	49	60
87042150	CH. BLINDADOS P/ VALOR., M. ÉMB., E.COMPRESIÓN ,C.	-	-	426	-	-
84742000	MÁQUINAS Y APARATOS PARA QUEBRANTAR, TRITURAR O PU	-	-	371	-	-
56074900	LAS DEMÁS CUERDAS Y CORDAJES, DE POLIETILENO O POL	116	57	346	12	170
84031000	CALDERAS PARA CALEFACCION CENTRAL, EXC. LAS PART.	112	30	285	-	268
62104000	LAS DEMÁS PRENDAS DE VESTIR PARA HOMBRES O NIÑOS	36	36	234	17	-
63041900	LAS DEMÁS COLCHAS, EXCEPTO DE PUNTO	105	105	229	31	114
59070099	LAS DEMÁS TELAS IMPREGNADAS RECUBIERTAS O REVESTID	-	-	227	-	89
73072900	LOS DEMÁS ACCESORIOS DE TUBERIA, DE ACERO INOXIDAB	-	-	211	-	65
56081110	REDES PARA LA PESCA, DE MATERIA TEXTIL SINTÉTICA	33	30	182	13	105
85371090	LOS DEMÁS SOPORTES PARA UNA TENSIÓN <=1000 V,	1	0	175	0	-
84199000	PARTES DE APAR. Y DISPOSITIVOS	108	81	168	14	46
45019000	DESPERD. DE CORCHO; CORCHO TRITURADO,GRANULADO O P	77	51	152	36	66
<b>SUBTOTAL</b>		<b>40.315</b>	<b>33.330</b>	<b>37.860</b>	<b>9.350</b>	<b>11.427</b>
Otros Productos		6.083	4.711	4.798	1.388	1.725
<b>TOTAL PAÍS</b>		<b>46.398</b>	<b>38.041</b>	<b>42.657</b>	<b>10.738</b>	<b>13.152</b>

Se incluyen los principales productos que hayan igualado o superado US\$200.000 en el año 2002, o US\$150.000 en el período enero-septiembre de 2003.

## PRINCIPALES PRODUCTOS EXPORTADOS AL REINO UNIDO

(Miles de US\$ fob)

CÓDIGO	DESCRIPCIÓN	2002	Ene-Sep 2002	Ene-Sep 2003	Jul-Sep 2002	Jul-Sep 2003
74031100	CÁTODOS Y SECCIONES DE CÁTODO, DE COBRE REFINADO	259.695	216.603	85.225	27.790	21.609
71081200	ORO EN BRUTO, EXCEPTO EN POLVO, PARA USO NO MONETA	188.806	141.012	148.509	46.223	52.862
71069120	PLATA EN BRUTO, ALEADA	56.416	43.358	48.594	13.184	19.854
22042121	VINO CABERNET SAUVIGNON, CAPACIDAD <= A 2 L	29.693	22.279	21.702	7.261	8.978
22042122	VINO MERLOT, CAPACIDAD <= A 2 L	24.356	17.231	15.437	7.139	6.254
22042112	VINO CHARDONNAY, CAPACIDAD <= A 2 L	23.300	16.719	15.547	6.089	7.093
8061010	UVA FRESCA, VARIEDAD THOMPSON SEEDLESS (SULTANINA)	21.806	21.785	24.685	0	-
8061090	UVA FRESCA, LAS DEMÁS VARIEDADES	14.802	14.395	19.219	-	-
22042111	VINO SAUVIGNON BLANC, CAPACIDAD <= A 2 L	14.708	11.402	12.799	4.731	5.403
26131010	CONCENTRADOS TOSTADOS DE MOLIBDENO	12.027	8.708	6.041	2.132	2.564
29051100	METANOL (ALCOHOL METÍLICO)	10.830	9.018	4.768	1.825	4.768
22042129	LOS DEMÁS VINOS TINTOS CON DEN. DE ORIGEN CAPACIDA	6.836	5.203	5.200	1.413	1.465
44121910	MADERA CONTRACHAP.C/HOJA EXTERNA CONÍFERAS,ESP. <	6.552	5.176	6.364	1.700	1.753
47032100	PASTA QUÍM.CONÍF. SULF.O SOSA,EXC. DISOLV., SEMIB	5.773	4.755	6.281	501	2.552
8081020	MANZANAS FRESCAS, VARIEDAD ROYAL GALA	5.723	5.723	4.865	1.053	596
3042041	FILETES DE MERLUZA COMÚN, CONGELADOS	5.486	3.691	3.305	1.235	1.447
7031010	CEBOLLAS FRESCAS O REFRIGERADAS	5.415	5.415	4.966	-	3
22042123	VINO TINTO MEZCLAS, CAPACIDAD <= A 2 L	5.099	3.813	4.113	1.523	2.081
48109210	CARTULINAS	4.831	2.031	6.024	597	2.101
47032900	PASTA QUÍM.NO CONÍF. SULF.O SOSA,EXC. DIS., SEMIB	4.473	3.742	2.949	1.472	758
8094010	CIRUELAS FRESCAS	4.472	4.468	5.733	-	-
22042991	LOS DEMÁS VINOS TINTOS	4.401	3.477	3.140	1.126	1.286
23012013	HARINA DE PESCADO, CONT. PROT. >68% EN PESO, NO AL	4.188	4.015	2.239	1.223	634
8052020	CLEMENTINAS FRESCAS O SECAS	3.706	3.706	4.254	3.234	3.879
22042992	LOS DEMÁS VINOS BLANCOS	3.578	2.652	2.950	1.319	1.307
8081050	MANZANAS FRESCAS, VARIEDAD BRAEBUM	3.523	3.522	2.611	813	680
8105000	KIWIS FRESCOS	3.156	3.156	4.414	882	1.244
44071019	LAS DEMÁS MADERAS ASERRADAS DE PINO INSIG., DE ESP	3.150	1.971	2.717	780	1.237
16023110	TROZOS PREP., SAZONADOS O CONDIM. DE PAVO (GALLIP	2.993	2.134	1.970	-	1.064
16041190	LOS DEMÁS SALMONES, ENTEROS O EN TROZOS, EXCEPTO P	2.978	2.230	2.669	817	873
23012012	HARINA DE PESCADO, CONT. PROT.>= 66% EN PESO, NO A	2.929	2.929	2.031	230	460
48010010	PAPEL PRENSA EN BOBINAS	2.806	1.953	3.390	1.053	1.406
8112020	FRAMBUESAS, SIN COCER O COC., CONG., INCL. CON EDU	2.609	2.289	2.296	147	308
8081090	LAS DEMÁS VARIEDADES DE MANZANAS FRESCAS	2.507	2.501	2.161	287	252
22042190	LOS DEMÁS VINOS CAPACIDAD <= A 2 L	2.426	1.351	2.721	380	895
2071410	TROZOS Y DESPOJOS COMEST. DE GALLO O GALLINA, DESH	2.299	1.723	8.034	51	3.893
3042052	FILETES DE SALMONES DEL ATLÁNTICO Y DANUBIO, CONGE	2.219	1.405	259	420	-
28012000	YODO	2.175	1.541	1.298	460	-
8061020	UVA FRESCA, VARIEDAD FLAME SEEDLESS	2.147	2.147	1.333	-	-
76020000	DESPERDICIOS Y DESECHOS DE ALUMINIO	2.112	1.817	1.077	459	505
8062010	PASAS MORENAS	2.093	1.515	1.800	697	837
22042119	LOS DEMÁS VINOS BLANCOS CON DEN. DE ORIGEN CAP. <=	1.774	1.422	1.224	464	695
8092000	CEREZAS FRESCAS	1.464	439	762	14	-
2032930	LAS DEMÁS CARNES DE PORCINO DESHUESADAS Y CONGELAD	938	145	1.909	101	869
8093010	NECTARINES FRESCOS	1.248	1.220	1.465	-	-
22042113	VINO BLANCO MEZCLAS, CAPACIDAD <= A 2 L	1.197	950	1.414	374	615
8133000	MANZANAS SECAS	917	704	1.375	285	270
8081060	MANZANAS FRESCAS, VARIEDAD GRANNY SMITH	1.403	1.403	1.356	35	0
8112010	MORAS, SIN COCER O COC., CONG., INCL. CON EDULC.	591	591	1.338	27	68
SUBTOTAL		778.624	621.435	516.531	141.549	165.420
Otros Productos		26.250	20.065	20.206	5.111	6.053
TOTAL PAÍS		804.875	641.500	536.737	146.660	171.473

Se incluyen los principales productos que hayan igualado o superado US\$1.400.000 en el año 2002, o US\$1.050.000 en el período enero-septiembre de 2003.

## PRINCIPALES PRODUCTOS IMPORTADOS DESDE EL REINO UNIDO

(Miles de US\$ cif)

CÓDIGO	DESCRIPCIÓN	2002	Ene-Sep 2002	Ene-Sep 2003	Jul-Sep 2002	Jul-Sep 2003
89019011	BARCOS PORTACONTENEDORES,T.B.>3500 TON Y/O 120 MTS	17.912	-	-	-	-
22083010	WHISKY, DE ENVEJECIMIENTO <= A 6 AÑOS	9.826	8.081	6.207	3.812	1.500
30049010	LOS DEMÁS MEDIC. PARA VENTA AL POR MENOR, USO HUM	7.566	6.186	6.204	2.000	2.357
84195000	INTERCAMBIADORES DE CALOR.	4.224	3.572	56	3.568	-
22083020	WHISKY, DE ENVEJECIMIENTO> A 6 AÑOS PERO <= A 12 A	3.328	2.704	2.238	1.313	696
69022000	LADRILLOS Y SIMIL.CERÁMICOS P/CONST.,C/ALUMINA O S	2.664	2.133	785	860	117
87032391	AUTOMÓVILES TURISMO, E.CHISPA M.PISTON, CIL >1500<	2.578	1.829	2.812	1.527	1.520
33021000	MEZCLAS SUST. ODORÍFERAS, USADA EN IND. ALIMENT. O	2.343	1.657	2.390	554	934
39069000	LOS DEMÁS POLÍMEROS ACRÍLICOS, EN FORMAS PRIMARIAS	2.278	1.757	1.071	410	382
48232000	PAPEL Y CARTÓN FILTRO	2.022	1.572	1.543	674	625
84798990	LAS DEMÁS MAQ. Y APAR. MECÁNICOS CON FUNCION PROPI	1.964	1.518	166	967	36
49019911	LIBROS ESCOLARES PARA ENSEÑANZA BÁSICA Y MEDIA	1.914	1.563	1.633	101	103
84272016	MONTACARGA CARGA FRONTAL C/MOTOR DIESEL Y CAP.LEV>	1.870	1.823	378	345	152
38249099	LOS DEMÁS PROD. QUÍMICOS O PREP. PARA LA IND. QUÍM	1.810	1.329	1.191	279	455
78060000	LAS DEMÁS MANUFACTURAS DE PLOMO.	1.779	1.464	676	562	7
30042020	MEDIC. CON OTROS ANTIBIÓTICOS PARA USO VETER., AL	1.742	1.222	1.129	656	426
72101200	PROD. LAMINADO HE, ESTAÑADOS, ANCHO>= 600 MM, ESP.	1.564	1.273	276	55	38
38083013	REGULADOR CRECMTO. PLANTAS VTA P. MENOR ENV. <= 5	1.544	1.383	2.030	1.167	1.959
84561000	MÁQUINAS HERR.TRABAJEN C/ LÁSER U OTROS HACEN LUZ	1.474	1.474	-	-	-
84137000	LAS DEMÁS BOMBAS CENTRIFUGAS.	1.418	163	13	160	7
97060000	ANTIGÜEDADES DE MÁS DE CIENTO AÑOS.	1.353	834	71	2	3
30043210	MEDIC. CON HORMONAS CORTICOSTEROIDES, USO HUM., AL	1.294	1.078	590	692	208
33029020	LAS DEMÁS MEZCLAS DE SUST. ODORÍFERAS, P/INDUSTRIA	1.279	994	658	420	103
71081200	ORO EN BRUTO, EXCEPTO EN POLVO, PARA USO NO MONETA	1.257	1.257	-	1.257	-
84089010	LOS DEMÁS MOTORES ESTACIONARIOS	1.160	940	145	98	48
84148090	LAS DEMÁS BOMBAS Y COMPRESORES DE AIRE	1.152	565	201	50	38
38083091	HERBICIDAS ACONDICIONADOS VENTA POR MENOR EN OTROS	1.083	1.005	1.045	565	515
38220000	REACTIVOS COMPUESTOS DE DIAGNOSTICO O DE LABORATOR	1.068	691	1.352	308	565
85179090	LAS DEMÁS PART.APAR.ELECT.TELEFONIA O TELEGRAFÍA Y	1.031	728	255	134	54
85016490	GENERADORES DE CORR. ALT., DE POT. > A 122500 KVA	-	-	2.592	-	-
84295990	LAS DEMÁS PALAS MEC., EXCAVAD., CARGAD. Y PALAS CAR	868	689	1.584	203	488
32151999	LAS DEMÁS TINTAS DE IMPRIMIR, EXCEPTO NEGRAS	21	16	1.519	3	12
84193900	LOS DEMÁS SECADORES.	120	4	1.507	2	-
84082040	MOTORES USADOS PARA LA PROPULSIÓN VEHICULOS PART.	199	144	1.275	3	682
84512100	MÁQUINAS DE SECAR, DE CAPACIDAD <= A 10 KG	311	311	1.181	239	267
39211100	LAS DEMÁS PLACAS, LÁMINAS Y TIRAS DE POLÍMEROS DE	-	-	1.052	-	874
85016440	GENERADORES DE CORR. ALT., DE POT. > A 37500 Y <= 1	827	827	1.047	827	-
84042000	CONDENSADORES PARA MÁQUINAS DE VAPOR.	-	-	1.025	-	578
84434000	MÁQUINAS Y APAR. DE IMPRIMIR, HELIOGRÁFICOS	-	-	1.022	-	-
39269090	LAS DEMÁS MANUFACTURAS DE PLÁSTICO Y OTRAS DE P. 3	640	298	996	59	589
85021290	LOS DEMÁS GRUPOS ELECTR.M. ÉMBOLO E.COMPR. POT>225	216	144	995	8	316
84139100	PARTES DE BOMBAS PARA LÍQUIDOS.	540	433	981	98	358
85021390	LOS DEMÁS GRUPOS ELECTROG. M. ÉMBOLO ENC.COMPR. PO	-	-	979	-	-
40094200	TUBOS CAUCHO VULC. S/ END., REFORZ. O COMB. C/ OTR	170	154	918	82	236
30049020	LOS DEMÁS MEDIC. P/ VENTA AL POR MENOR, PARA USO V	59	26	897	13	261
72104900	LOS DEMÁS PROD. DE HE CINCADOS DE OTRO MODO, ANCHO	-	-	831	-	85
87032491	AUTOMÓVILES TURISMO, E.CHISPA M.PISTON, CIL >3000	166	166	804	-	194
85261000	APARATOS DE RADAR	6	6	802	-	1
SUBTOTAL		86.641	54.011	57.123	24.070	17.789
Otros Productos		98.708	75.527	77.773	22.206	25.801
TOTAL PAÍS		185.349	129.538	134.896	46.276	43.589

Se incluyen los principales productos que hayan igualado o superado US\$1.000.000 en el año 2002, o US\$800.000 en el período enero-septiembre de 2003.

## PRINCIPALES PRODUCTOS EXPORTADOS A SUECIA

(Miles de US\$ fob)

CÓDIGO	DESCRIPCIÓN	2002	Ene-Sep 2002	Ene-Sep 2003	Jul-Sep 2002	Jul-Sep 2003
26030000	MINERALES DE COBRE Y SUS CONCENTRADOS	86.500	63.272	46.063	17.997	10.970
26131010	CONCENTRADOS TOSTADOS DE MOLIBDENO	19.396	14.465	12.148	6.109	5.421
22042190	LOS DEMÁS VINOS CAPACIDAD <= A 2 L	8.792	7.388	3.655	1.368	9
22042121	VINO CABERNET SAUVIGNON, CAPACIDAD <= A 2 L	7.883	5.656	5.016	1.380	953
26203000	CENIZAS Y RESID.(EXC. DE SID.) CON PRINC. COBRE	3.084	3.084	-	-	-
22042112	VINO CHARDONNAY, CAPACIDAD <= A 2 L	2.272	1.850	2.027	402	570
22042991	LOS DEMÁS VINOS TINTOS	2.027	1.189	1.972	1.033	1.290
72027000	HERROMOLIBDENO	1.827	1.594	3.400	689	1.236
22042111	VINO SAUVIGNON BLANC, CAPACIDAD <= A 2 L	1.256	909	682	255	162
12119042	CASCARILLA DE MOSQUETA, INCL. CORTADA, QUEBR. O PU	1.255	900	1.050	316	550
22042122	VINO MERLOT, CAPACIDAD <= A 2 L	1.000	774	770	186	255
22042129	LOS DEMÁS VINOS TINTOS CON DEN. DE ORIGEN CAPACIDA	987	523	1.369	302	1.094
28257010	TRÍOXIDO DE MOLIBDENO	924	924	469	263	469
28257020	LOS DEMÁS ÓXIDOS DE MOLIBDENO	687	331	904	331	-
81320000	CIRUELAS SECAS	518	494	753	262	357
22042123	VINO TINTO MEZCLAS, CAPACIDAD <= A 2 L	412	326	755	5	124
81120200	FRAMBUESAS, SIN COCER O COC., CONG., INCL. CON EDU	409	284	299	79	73
84399100	PARTES MÁQ. O APAR. FABRICAR PASTA MAT. FIBROSAS C	406	400	70	-	35
22042992	LOS DEMÁS VINOS BLANCOS	382	22	831	-	297
80820190	LAS DEMÁS PERAS FRESCAS	357	357	606	-	-
80810600	MANZANAS FRESCAS, VARIEDAD GRANNY SMITH	315	315	532	-	-
80810200	MANZANAS FRESCAS, VARIEDAD ROYAL GALA	247	247	1.121	-	78
22042119	LOS DEMÁS VINOS BLANCOS CON DEN. DE ORIGEN CAP. <=	230	140	14	72	0
80810100	MANZANAS FRESCAS, VARIEDAD RICHARD DELICIOUS	206	206	245	3	-
30420410	FILETES DE MERLUZA COMÚN, CONGELADOS	187	120	132	41	8
80810900	LAS DEMÁS VARIEDADES DE MANZANAS FRESCAS	175	175	197	38	-
20442200	PIERNA DE OVINO SIN DESHUESAR, CONGELADA	169	169	447	27	135
22042113	VINO BLANCO MEZCLAS, CAPACIDAD <= A 2 L	162	150	289	73	53
84749090	LAS DEMÁS PART.MÁQ. Y AP.P/TRAB. TIERRA, PIEDRA O M	153	-	197	-	-
80820110	PERAS PACKHMAN'S TRIUMPH, FRESCAS	113	113	193	-	-
29181200	ÁCIDO TARTÁRICO.	105	56	29	25	29
22042911	MOSTO DE UVA FERM. PARCIALM. Y APAGADO CONALCOHO	-	-	399	-	117
30420520	FILETES DE SALMONES DEL ATLÁNTICO Y DANUBIO, CONGE	81	81	393	81	101
84314320	PARTES UNIDAD PERFORACIÓN O SONDEO DE SUBP 8430.41	98	25	245	22	89
16059040	LOCOS PREPARADOS O CONSERVADOS	-	-	224	-	224
30490510	TROZOS DE SALMONES DEL PACÍFICO, ATLÁNTICO Y DANUB	-	-	183	-	-
80610900	UVA FRESCA, LAS DEMÁS VARIEDADES	5	5	122	-	-
80231000	NUECES DE NOGAL CON CÁSCARA, FRESCAS O SECAS	-	-	106	-	106
80940100	CIRUELAS FRESCAS	37	37	96	-	-
80610300	UVA FRESCA, VARIEDAD RED GLOBE	61	61	90	-	-
81050000	KIWIS FRESCOS	81	81	87	-	-
	<b>SUBTOTAL</b>	<b>142.800</b>	<b>106.725</b>	<b>88.179</b>	<b>31.358</b>	<b>24.804</b>
	Otros Productos	1.862	1.130	1.594	266	571
	<b>TOTAL PAÍS</b>	<b>144.662</b>	<b>107.855</b>	<b>89.773</b>	<b>31.624</b>	<b>25.376</b>

Se incluyen los principales productos que hayan igualado o superado US\$100.000 en el año 2002, o US\$75.000 en el periodo enero-septiembre de 2003.

## PRINCIPALES PRODUCTOS IMPORTADOS DESDE SUECIA

(Miles de US\$ cif)

CÓDIGO	DESCRIPCIÓN	2002	Ene-Sep 2002	Ene-Sep 2003	Jul-Sep 2002	Jul-Sep 2003
85252090	LOS DEMÁS APARATOS EMISORES CON APARATO RECEPTOR I	20.802	19.931	713	3.150	284
84391000	MAQUINAS Y APAR. PARA FAB.PASTA DE MAT. FIBROSAS C	5.435	5.430	41.979	361	1.226
84304190	LAS DEMÁS MÁQUINAS DE SONDEO O PERFORACIÓN AUTOPRO	4.779	3.773	4.823	803	1.413
85173010	CENTRALES DE COMPUTACION AUTOMATICA.	4.531	397	278	11	264
84716010	UNIDADES COMBINADAS DE ENTRADA O DE SALIDA	3.517	3.517	-	-	-

## PRINCIPALES PRODUCTOS IMPORTADOS DESDE SUECIA

(Miles de US\$ cif)

(Continuación)

CÓDIGO	DESCRIPCIÓN	2002	Ene-Sep 2002	Ene-Sep 2003	Jul-Sep 2002	Jul-Sep 2003
85299070	LAS DEMÁS PARTES DESTINADAS A LOS BS DE PART. 85.2	2.683	1.537	70	195	10
84399100	PARTES MAQ. O APAR. FABRICAR PASTA MAT. FIBROSAS C	2.330	1.630	1.876	421	865
28070000	ÁCIDO SULFÚRICO: OLEUM	2.113	2.113	1.814	734	94
59113200	TELAS, FIELTRO SIN FIN TIPOS DE PESO >= A 650 G/M3	2.029	1.802	1.341	423	493
84137000	LAS DEMÁS BOMBAS CENTRIFUGAS.	2.010	1.476	1.135	483	235
84314320	PARTES UNIDAD PERFORACIÓN O SONDEO DE SUBP 8430.41	1.749	1.519	1.222	320	453
84798990	LAS DEMÁS MAQ. Y APAR. MECÁNICOS CON FUNCION PROPI	1.626	1.573	74	1.037	10
30049010	LOS DEMÁS MEDIC. PARA VENTA AL POR MENOR, USO HUM	1.595	1.096	949	440	425
84195000	INTERCAMBIADORES DE CALOR.	1.581	1.335	470	277	283
84283900	LOS DEMÁS AP. ELEVADORES O TRANSPORTADORTADORES	1.557	367	153	159	-
85044090	LOS DEMÁS CONVERTIDORES ESTATICOS.	1.500	1.430	42	643	10
84139100	PARTES DE BOMBAS PARA LIQUIDOS.	1.334	746	637	320	194
85015399	LOS DEMÁS MOT. DE CORR. ALT., POLIFÁSICOS, DE POT.	1.290	1.290	-	1.290	-
85251011	EMISORES PARA RADIOTELEFONIA	1.289	942	80	-	-
85291020	ANTENAS PARA APARATOS DE RADIOTELEFONÍA	1.287	1.128	416	348	230
84659200	MÁQUINAS DE CEPILLAR, MÁQUINAS DE FRESAR O MOLDURA	1.262	1.071	399	5	95
84733090	LAS DEMÁS PARTES Y ACCESORIOS DE MAQ. DE PART. 84,	1.239	1.193	13	49	-
84295110	CARGADORAS FRONTALES	1.231	891	872	376	346
84304110	MÁQUINAS DE SONDEO O PERFORACIÓN AUTOPROPULSADAS,	1.193	887	423	-	-
48109210	CARTULINAS	1.168	1.048	53	163	13
48041110	LOS DEMÁS PAPELES CRUDOS PARA CARAS (CUBIERTAS)	1.143	1.143	1.577	34	1.577
86080000	MATERIAL FIJO V. FERREA: APAR MECÁN. P/INS. PORTUARI	1.129	227	10.392	227	6.801
85353029	INTERRUPTORES PARA UNA TENSIÓN >= A 72.5 KV	1.067	804	984	107	-
87041090	LOS DEMÁS VOLQUETES AUTOM. P/ USAR FUERA DE RED CA	1.058	1.058	781	-	781
84711000	MÁQUINAS AUTOMATICAS PROCES.DATOS, ANALÓGICAS O HÍ	1.022	-	-	-	-
85299090	LAS DEMÁS PART. DESTINADAS DE LOS APAR. PART. 85.2	1.006	232	308	7	75
10030000	CEBADA	0	0	3.554	0	319
84742000	MÁQUINAS Y APARATOS PARA QUEBRANTAR, TRITURAR O PU	-	-	1.830	-	1.034
87041010	VOLQUETES AUTOM. P/USAR FUERA CARRET., CAP CARGA Ú	3	3	1.420	-	428
73089000	LAS DEMÁS CONSTRUCC. Y SUS PART., DE FUNDICION, HE	490	249	1.338	41	2
87032391	AUTOMÓVILES TURISMO, E.CHISPA M.PISTON, CIL >1500<	706	635	1.239	191	781
72192200	PROD. ACERO INOX. A >= A 600 MM, S/ENR. LAM. CLTE ESP>	747	146	1.164	146	159
84419000	PARTES DEMÁS MAQ. P/TRABAJO PASTA DE PAPEL, PAPEL	30	28	1.039	11	14
84314990	LAS DEMÁS PART. DE MAQ. O APAR. PART. 84.26, 84.2	457	245	989	87	378
84068190	LAS DEMÁS TURBINAS DE VAPOR DE POTENCIA > 40 MW	-	-	944	-	-
40051020	MEZCLAS MAESTRAS DE CAUCHO CON NEGRO DE HUMO O SÍLI	695	486	916	206	372
	<b>SUBTOTAL</b>	<b>80.684</b>	<b>63.376</b>	<b>88.306</b>	<b>13.065</b>	<b>19.663</b>
	Otros Productos	71.534	53.025	52.960	17.349	19.719
	<b>TOTAL PAÍS</b>	<b>152.218</b>	<b>116.401</b>	<b>141.266</b>	<b>30.414</b>	<b>39.383</b>

Se incluyen los principales productos que hayan igualado o superado US\$1.000.000 en el año 2002, o US\$750.000 en el periodo enero-septiembre de 2003.

1887



**INTERCAMBIO COMERCIAL CON EUROPA ORIENTAL (\*)**  
**2001 - ENE-SEP 2003**  
(Miles de US\$)

PAÍS	PERÍODO	EXPORTACIONES (2)	IMPORTACIONES	SALDO BALANZA COMERCIAL
BULGARIA	2001	33.948	281	33.667
	2002	31.316	5.680	25.637
	Ene-Sep 2002	15.304	485	14.819
	Ene-Sep 2003	27.481	548	26.934
HUNGRÍA	2001	418	8.483	-8.065
	2002	238	5.462	-5.224
	Ene-Sep 2002	164	3.982	-3.818
	Ene-Sep 2003	462	10.432	-9.970
POLONIA	2001	10.574	10.341	232
	2002	5.785	13.346	-7.561
	Ene-Sep 2002	4.033	10.167	-6.134
	Ene-Sep 2003	5.077	20.400	-15.323
REPÚBLICA CHECA	2001	784	6.960	-6.175
	2002	1.104	9.368	-8.264
	Ene-Sep 2002	786	7.654	-6.868
	Ene-Sep 2003	1.329	5.727	-4.398
ESLOVAQUIA	2001	184	1.255	-1.071
	2002	33	1.252	-1.219
	Ene-Sep 2002	20	1.007	-987
	Ene-Sep 2003	202	1.441	-1.239
RUMANIA	2001	637	15.652	-15.015
	2002	490	11.774	-11.284
	Ene-Sep 2002	423	11.664	-11.241
	Ene-Sep 2003	767	5.141	-4.374
RUSIA	2001	17.349	33.071	-15.723
	2002	22.880	36.329	-13.449
	Ene-Sep 2002	19.251	26.114	-6.863
	Ene-Sep 2003	33.381	18.035	15.347
TOTAL PRINCIPALES	2001	63.894	76.043	-12.149
EUROPA ORIENTAL	2002	61.847	83.211	-21.364
	Ene-Sep 2002	39.981	44.899	-4.918
	Ene-Sep 2003	68.700	48.277	20.423

(\*) Las cifras de exportación incluyen los ajustes de los informes de variación del valor (IVV).



## PRINCIPALES PRODUCTOS EXPORTADOS A BULGARIA

(Miles de US\$ fob)

CÓDIGO	DESCRIPCIÓN	2002	Ene-Sep 2002	Ene-Sep 2003	Jul-Sep 2002	Jul-Sep 2003
26030000	MINERALES DE COBRE Y SUS CONCENTRADOS	30.663	14.959	27.255	14.959	3.616
3037890	LAS DEMÁS MERLUZAS CONG., EXCLUIDOS HIGADOS, HUEVA	569	267	-	267	-
3037993	MERLUZA DE COLA ENTERA. CONG., EXCL. HIGADO Y HUEV	39	39	-	-	-
3042052	FILETES DE SALMONES DEL ATLÁNTICO Y DANUBIO, CONGE	17	17	24	-	24
3037411	SCOMBER JAPONICUS PERUANUS ENT. CONG., EXC. HIG. Y	10	10	-	10	-
29309099	LOS DEMÁS TIOCOMPUUESTOS ORGÁNICOS	-	-	34	-	17
22042991	LOS DEMÁS VINOS TINTOS	-	-	31	-	-
8132000	CIRUELAS SECAS	-	-	30	-	-
3037999	LOS DEMÁS PESCADOS CONG., EXCL HIGADOS, HUEVAS Y L	-	-	29	-	10
22042992	LOS DEMÁS VINOS BLANCOS	-	-	18	-	-
3049062	LAS DEMÁS CARNES DE TRUCHA	-	-	13	-	-
3037995	MERLUZA DE TRES ALETAS DESCAB. Y EVISC., CONG., EX	-	-	12	-	12
3031920	LOS DEMÁS SALMONES DEL PACÍFICO DESCAB. Y EVISC. C	-	-	11	-	4
3032110	TRUCHAS ENTERAS, CONG., EXCLUIDOS HIGADOS, HUEVAS	-	-	10	-	-
SUBTOTAL		31.298	15.291	27.467	15.236	3.683
Otros Productos		19	12	14	-	14
TOTAL PAÍS		31.316	15.304	27.481	15.236	3.696

Se incluyen los principales productos que hayan igualado o superado US\$10.000 en el año 2002, o US\$7.500 en el período enero-septiembre de 2003.

## PRINCIPALES PRODUCTOS IMPORTADOS DESDE BULGARIA

(Miles de US\$ cif)

CÓDIGO	DESCRIPCIÓN	2002	Ene-Sep 2002	Ene-Sep 2003	Jul-Sep 2002	Jul-Sep 2003
89012090	LOS DEMÁS BARCOS-CISTERNA.	5.180	-	-	-	-
30032020	MEDICAMENTOS CON OTROS ANTIBIÓTICOS PARA USO VETER	105	105	81	105	-
29419090	LOS DEMÁS ANTIBIÓTICOS	89	89	32	-	32
63053322	LOS DEMÁS SACOS P/ENVASAR, DE POLIPROPIL.,CAP> 50<	75	75	-	27	-
39173210	LOS DEMÁS TUBOS PLÁSTICOS, DE POLÍMEROS DE ETILENO	53	53	-	18	-
84581910	LOS DEMÁS TORNOS HORIZONTALES, PARALELOS UNIVERSA	46	46	-	14	-
84212990	LOS DEMÁS APARATOS PARA FILTRAR O DEPURAR LÍQUIDOS	28	28	-	28	-
62033100	CHAQUETAS (SACOS), DE LANA O PELO FINO, PARA HOMBR	26	26	-	-	-
62033300	CHAQUETAS (SACOS), DE FIBR. SINTET., PARA HOMBRES	20	20	-	-	-
31055100	ABONOS MINERALES O QUÍMICOS CON NITRATOS Y FOSFATO	5	-	145	-	145
84249000	PARTES APAR.MECAN.P/ PROYECTAR,PULVERIZAR LÍQ.O EN	-	-	97	-	79
84814000	VÁLVULAS DE ALIVIO O DE SEGURIDAD.	-	-	27	-	-
85365015	INTERRUPTORES TERMOMAGNÉTICOS TRIPOLARES	-	-	22	-	5
39174030	ACCESORIOS DE TUBERIA, DE POLÍMEROS DE CLORURO DE	2	2	18	2	16
84581190	LOS DEMÁS TORNOS HORIZONTALES DE CONTROL NUMÉRICO	-	-	15	-	-
85365013	INTERRUPTORES TERMOMAGNÉTICOS UNIPOLARES	-	-	15	-	9
SUBTOTAL		5.628	444	452	193	285
Otros Productos		52	41	96	17	52
TOTAL PAÍS		5.680	485	548	211	337

Se incluyen los principales productos que hayan igualado o superado US\$20.000 en el año 2002, o US\$15.000 en el período enero-septiembre de 2003.

## PRINCIPALES PRODUCTOS EXPORTADOS A HUNGRÍA

(Miles de US\$ fob)

CÓDIGO	DESCRIPCIÓN	2002	Ene-Sep 2002	Ene-Sep 2003	Jul-Sep 2002	Jul-Sep 2003
38082090	LOS DEMÁS FUNGICIDAS ACOND. VENTA POR MENOR EN OTR	136	108	140	56	28
85319090	PARTES DE APAR. ELÉCTRICOS DE SENALIZACIÓN ACÚSTIC	45	-	-	-	-
10051010	MAIZ (HÍBRIDOS) PARA SIEMBRA	20	20	86	-	-

## PRINCIPALES PRODUCTOS EXPORTADOS A HUNGRÍA

(Miles de US\$ fob)

(Continuación)

CÓDIGO	DESCRIPCIÓN	2002	Ene-Sep 2002	Ene-Sep 2003	Jul-Sep 2002	Jul-Sep 2003
22042121	VINO CABERNET SAUVIGNON, CAPACIDAD <= A 2 L	10	10	-	-	-
20079990	LAS DEMÁS CONFITURAS, JALEAS Y PASTAS FRUTAS OBT.	8	8	-	8	-
8112020	FRAMBUESAS, SIN COCER O COC., CONG., INCL. CON EDU	-	-	117	-	61
20079911	PREPARACIONES DE PULPA DE MELOCOTÓN (DURAZNOS)	-	-	67	-	34
87131010	SILLAS PLEGABLES PARA INVÁLIDOS, SIN MECANISMO DE	-	-	21	-	11
85393220	LÁMPARAS DE VAPOR DE SODIO	-	-	6	-	6
	<b>SUBTOTAL</b>	<b>218</b>	<b>146</b>	<b>437</b>	<b>64</b>	<b>140</b>
	Otros Productos	21	18	25	7	1
	<b>TOTAL PAÍS</b>	<b>238</b>	<b>164</b>	<b>462</b>	<b>71</b>	<b>141</b>

Se incluyen los principales productos que hayan igualado o superado US\$8.000 en el año 2002, o US\$6.000 en el periodo enero-septiembre de 2003.

## PRINCIPALES PRODUCTOS IMPORTADOS DESDE HUNGRÍA

(Miles de US\$ cif)

CÓDIGO	DESCRIPCIÓN	2002	Ene-Sep 2002	Ene-Sep 2003	Jul-Sep 2002	Jul-Sep 2003
84717010	UNIDADES DE MEMORIA DE DISCO	1.432	835	225	172	121
85392290	LAS DEMÁS LÁMPARAS INCANDESC. POT<=200 W TENSIÓN >	318	204	398	77	60
85393220	LÁMPARAS DE VAPOR DE SODIO	310	242	251	117	70
62121020	SOSTENES (CORPIÑOS), INCL. DE PUNTO, DE FIBR. SINT	253	241	43	176	-
18069010	CHOCOLATES RELLENOS, EN FORMAS DISTINTA DE LOS BLO	248	231	76	63	31
38083091	HERBICIDAS ACONDICIONADOS VENTA POR MENOR EN OTROS	244	244	-	-	-
85399090	LAS DEMÁS PARTES LAMPAR Y TUBOS ELECTR. INCAND. O	225	166	341	43	121
85392110	LÁMPARAS Y TUBOS INCANDESC. HALÓGENOS DE W, USO AU	177	115	108	40	1
85392911	LAS DEMÁS LÁMPARAS Y TUBOS ELECTR. INCANDESCENCIA	150	122	83	42	16
85393100	LAMPARAS Y TUBOS FRUORESCENTES DE CATODO CALIENTE	148	111	123	45	68
10051010	MAIZ ( HÍBRIDOS) PARA SIEMBRA	122	122	-	-	-
84145900	LOS DEMÁS VENTILADORES.	98	78	202	33	116
29225000	AMINO-ALCOHOL-FENOL, AMINOÁ.-FENOL Y COMP. AMINAD	97	29	152	-	64
72084000	PROD. PLANOS DE HE O AC., S/ALEAR, S/ ENROLLAR, LA	92	92	325	-	226
18069020	CHOCOLATES SIN RELLENOS, EN FORMAS DISTINTA DE LOS	52	33	231	-	-
29419090	LOS DEMÁS ANTIBIÓTICOS	52	28	84	-	25
85393290	LAS DEMÁS LÁMPARAS DE HALOGENURO METÁLICO	49	7	84	5	35
84042000	CONDENSADORES PARA MAQUINAS DE VAPOR.	-	-	3.290	-	-
84119900	LAS DEMÁS PART.DE TURBINAS GAS, EXC TURBOPROP.Y TU	-	-	1.590	-	-
84391000	MAQUINAS Y APAR. PARA FAB.PASTA DE MAT. FIBROSAS C	-	-	630	-	-
73084000	MAT.ANDAMIJE, ENCOFRADO, APEO O APUNTMTO, FUND.,H	-	-	288	-	113
40112000	NEUMÁTICOS NUEVOS DE CAUCHO UTIL. EN AUTOBUSES O C	-	-	240	-	171
85392190	LÁMPARAS Y TUBOS INCANDESC. HALÓGENOS DE W, OTROS	37	15	148	14	7
	<b>SUBTOTAL</b>	<b>4.103</b>	<b>2.917</b>	<b>8.912</b>	<b>828</b>	<b>1.246</b>
	Otros Productos	1.359	1.065	1.520	472	840
	<b>TOTAL PAÍS</b>	<b>5.462</b>	<b>3.982</b>	<b>10.432</b>	<b>1.300</b>	<b>2.086</b>

Se incluyen los principales productos que hayan igualado o superado US\$100.000 en el año 2002, o US\$75.000 en el periodo enero-julio de 2003.

## PRINCIPALES PRODUCTOS EXPORTADOS A POLONIA

(Miles de US\$ fob)

CÓDIGO	DESCRIPCIÓN	2002	Ene-Sep 2002	Ene-Sep 2003	Jul-Sep 2002	Jul-Sep 2003
8061030	UVA FRESCA, VARIEDAD RED GLOBE	1.127	1.127	1.128	-	-
8132000	CIRUELAS SECAS	969	437	474	342	105
3042092	FILETES DE MERLUZA DE COLA, CONGELADOS	871	592	835	197	130
22042121	VINO CABERNET SAUVIGNON, CAPACIDAD <= A 2 L	560	395	569	151	224

## PRINCIPALES PRODUCTOS EXPORTADOS A POLONIA

(Miles de US\$ fob)

(Continuación)

CÓDIGO	DESCRIPCIÓN	2002	Ene-Sep 2002	Ene-Sep 2003	Jul-Sep 2002	Jul-Sep 2003
8062010	PASAS MORENAS	260	85	122	56	51
3042041	FILETES DE MERLUZA COMÚN, CONGELADOS	244	62	201	-	-
22042112	VINO CHARDONNAY, CAPACIDAD <= A 2 L	204	132	180	63	72
22042122	VINO MERLOT, CAPACIDAD <= A 2 L	159	117	182	43	74
3041091	FILETES DE MERLUZA DE COLA FRESCOS O REFRIGERADOS	143	85	-	-	-
84772000	MÁQUINAS EXTRUSORAS, P/TRAB. CAUCHO O PLÁSTICO	130	130	-	130	-
3032220	SALMONES DEL ATLÁNTICO Y DANUBIO, DESCAB. Y EVISC.	113	113	-	42	-
3037812	MERLUZA COMÚN DESCAB. Y EVISC., CONG., EXC. HÍGAGO	103	103	-	26	-
3042049	LOS DEMÁS FILETES DE MERLUZA CONGELADOS	100	100	-	39	-
3037999	LOS DEMÁS PESCADOS CONG., EXCL HÍGADOS, HUEVAS Y L	70	25	228	-	-
8062090	LAS DEMÁS PASAS, EXCEPTO MORENAS	2	-	141	-	107
22042129	LOS DEMÁS VINOS TINTOS CON DEN. DE ORIGEN CAPACIDA	47	36	88	2	24
8081090	LAS DEMÁS VARIETADES DE MANZANAS FRESCAS	-	-	88	-	-
41021000	CUEROS Y PIELES EN BRUTO DE OVINO, CON LANA.	-	-	78	-	-
41120000	CUEROS PREP. DPS CURTIDO O SECADO Y C. Y PIEL. APER	31	5	77	5	-
85245390	LAS DEMÁS CINTAS MAG. GRABAC. SONIDO O IMÁGEN, ANCH	-	-	77	-	77
SUBTOTAL		5.133	3.545	4.467	1.096	863
Otros Productos		652	488	610	182	209
TOTAL PAÍS		5.785	4.033	5.077	1.278	1.072

Se incluyen los principales productos que hayan igualado o superado US\$100.000 en el año 2002, o US\$75.000 en el período enero-septiembre de 2003.

## PRINCIPALES PRODUCTOS IMPORTADOS DESDE POLONIA

(Miles de US\$ cif)

CÓDIGO	DESCRIPCIÓN	2002	Ene-Sep 2002	Ene-Sep 2003	Jul-Sep 2002	Jul-Sep 2003
11090000	GLUTEN DE TRIGO, INCLUSO SECO	2.407	2.205	-	687	-
72163200	PERFILES HE S/ALEAR, EN I, LAM. O EXT. CALTE, ALT	1.399	1.258	1.038	599	325
72163100	PERFILES HE S/ALEAR, EN U, LAM. O EXT. CALTE, ALT	681	534	656	206	232
33049990	LAS DEMÁS PREPARACIONES DE BELLEZA	610	538	255	347	44
28151100	HIDRÓXIDO DE SODIO (SOSA CAUSTICA), SÓLIDA	540	474	335	243	51
40131020	CÁMARAS DE CAUCHO DEL TIPO UTIL. EN AUTOBUSES Y C	451	367	586	76	-
44183000	TABLEROS PARA PARQUÉS, DE MADERA.	442	322	399	149	69
85445910	LOS DEMÁS CONDUCTORES ELECTR. P/TENSION >80<=1000	430	337	346	113	133
72163300	PERFILES HE S/ALEAR, EN H, LAM. O EXT. CALTE, ALT	381	317	688	211	168
88023090	LOS DEMÁS AVIONES Y AERONAVES, PESO EN VACÍO >2000	373	-	-	-	-
68042210	LAS DEMÁS MUELAS Y SIMIL. OBT. POR AGLOMERADO RESIN	356	327	55	8	0
85161010	CALENTADORES ELECTRICOS DE AGUA	330	231	272	86	116
33041000	PREPARACIONES PARA EL MAQUILLAJE DE LOS LABIOS	297	150	27	150	13
84818010	LOS DEMÁS ART. DE GRIFERIA Y ORGANOS SIMIL., USO D	256	-	2	-	-
62121020	SOSTENES (CORPIÑOS), INCL. DE PUNTO, DE FIBR. SINT	226	93	-	93	-
72162100	PERFILES HE S/ALEAR, EN L, LAM. O EXT. CALIENTE,	167	55	35	7	-
33049910	CREMAS PARA EL CUIDADO DE LA PIEL	162	105	221	105	103
68042220	LAS DEMÁS MUELAS DE ABRASIVOS NAT. O ARTIF. AGLOME	146	120	81	72	-
85041000	BALASTOS O REACTANCIAS PARA LAMPARAS O TUBOS DE DE	123	103	66	21	22
4039000	SUERO DE MANTEQUILLA, LECHE Y NATA CUAJADAS, KEFIR	118	118	-	100	-
6011011	BULBOS DE LILIUUM, EN REPOSO VEGETATIVO	115	115	43	115	43
68042100	LAS DEMÁS MUELAS Y SIMIL. DE DIAMANTE NAT. O SINTÉT	113	101	6	101	-
62129000	CORSES, TIRANTES, LIGAS Y SIML. Y SUS PART., INCL.	108	-	-	-	-
44181000	VENTANAS, PUERTAS VIDRIERA Y MARCOS Y CONTRAMARCOS	104	88	87	16	87
84068190	LAS DEMÁS TURBINAS DE VAPOR DE POTENCIA > 40 MW	-	-	6.354	-	-
84042000	CONDENSADORES PARA MÁQUINAS DE VAPOR.	-	-	2.281	-	-
73021000	CARRILES (RIELES) DE FUNDICION, HIERRO O ACERO	-	-	1.340	-	-
69022000	LADRILLOS Y SIMIL. CERÁMICOS P/CONST., C/ALUMINA O S	-	-	653	-	653
68042290	LAS DEMÁS MUELAS Y SIMIL., OBT DE ABRASIVOS AGLOM.	-	-	333	-	218

## PRINCIPALES PRODUCTOS IMPORTADOS DESDE POLONIA

(Miles de US\$ cif)

(Continuación)

CÓDIGO	DESCRIPCIÓN	2002	Ene-Sep 2002	Ene-Sep 2003	Jul-Sep 2002	Jul-Sep 2003
38082010	FUNGICIDAS ACOND. VTA POR MENOR ENV. DE HASTA 5 K	-	-	243	-	148
85365013	INTERRUPTORES TERMOMAGNÉTICOS UNIPOLARES	39	12	187	12	38
38099190	LOS DEMÁS PRODTOS. Y PREPAR. P/ LA INDTRIA. TEXTIL	-	-	176	-	101
72164000	PERFIL HE O ACERO S/ALEAR, EN L O T, LAM. O EXT.CT	90	79	159	33	26
38083091	HERBICIDAS ACONDICIONADOS VENTA POR MENOR EN OTROS	-	-	124	-	124
85359010	LOS DEMÁS APAR. EMPALME Y CONECCION, PARATENSIÓN	-	-	115	-	-
24022000	CIGARRILLOS QUE CONTENGAN TABACO	-	-	104	-	104
70139100	LOS DEMÁS ART. CRISTAL AL PLOMO P/SERVICIO DE MESA	19	12	96	-	-
72287000	PERFILES DE LOS DEMÁS ACEROS ALEADOS.	-	-	96	-	-
85451100	ELECTRODOS DEL TIPO DE LOS UTILIZADOS EN HORNOS	41	-	93	-	83
73084000	MAT.ANDAMIAJE, ENCOFRADO, APEO O APUNTMTO, FUND.,H	52	52	92	-	66
84322900	ESCARIFICADORES, CULTIVADORES, EXTIRPADORES, AZADA	-	-	85	-	85
90322000	MANOSTATOS (PRESOSTATOS).	-	-	80	-	42
40169500	LOS DEMÁS ARTICULOS INFLABES DE CAUCHO VULCANIZADO	45	27	80	3	62
SUBTOTAL		10.618	8.139	17.890	3.553	3.155
Otros Productos		2.729	2.028	2.509	736	1.033
TOTAL PAÍS		13.346	10.167	20.400	4.288	4.188

Se incluyen los principales productos que hayan igualado o superado US\$100.000 en el año 2002, o US\$75.000 en el periodo enero-septiembre de 2003.

## PRINCIPALES PRODUCTOS EXPORTADOS A LA REPÚBLICA CHECA

(Miles de US\$ fob)

CÓDIGO	DESCRIPCIÓN	2002	Ene-Sep 2002	Ene-Sep 2003	Jul-Sep 2002	Jul-Sep 2003
22042121	VINO CABERNET SAUVIGNON, CAPACIDAD <= A 2 L	261	171	164	58	61
22042122	VINO MERLOT, CAPACIDAD <= A 2 L	165	119	124	36	45
22042991	LOS DEMÁS VINOS TINTOS	160	149	446	75	154
22042112	VINO CHARDONNAY, CAPACIDAD <= A 2 L	140	98	107	31	30
8132000	CIRUELAS SECAS	100	75	157	50	103
22042111	VINO SAUVIGNON BLANC, CAPACIDAD <= A 2 L	71	59	66	19	23
39173990	LOS DEMÁS TUBOS PLÁSTICOS	70	-	70	-	-
22042123	VINO TINTO MEZCLAS, CAPACIDAD <= A 2 L	50	42	22	12	13
22042129	LOS DEMÁS VINOS TINTOS CON DEN. DE ORIGEN CAPACIDA	48	36	40	11	15
87033291	AUTOMÓVILES TURISMO, M. EMB., E. COMPRES., C>1500<=	-	-	41	-	-
8119020	ALBARICOQUES, SIN COCER O COC., CONG., INCL. CON A	-	-	37	-	-
SUBTOTAL		1.064	748	1.274	291	445
Otros Productos		39	38	55	-	26
TOTAL PAÍS		1.104	786	1.329	291	470

Se incluyen los principales productos que hayan igualado o superado US\$48.000 en el año 2002, o US\$36.000 en el periodo enero-septiembre de 2003.

## PRINCIPALES PRODUCTOS IMPORTADOS DESDE LA REPÚBLICA CHECA

(Miles de US\$ cif)

CÓDIGO	DESCRIPCIÓN	2002	Ene-Sep 2002	Ene-Sep 2003	Jul-Sep 2002	Jul-Sep 2003
87033291	AUTOMÓVILES TURISMO, E. CHISPA M.PISTON, CIL >1500<	1.434	1.085	325	794	-
28371110	CIANUROS DE SODIO	774	629	242	421	-
87033299	LOS DEMÁS VEHICULOS, E. COMPRES.,M.PISTON, C>1500<=	595	595	-	-	-
87033291	AUTOMÓVILES TURISMO, E. CHISPA M.PISTON, CIL >1000<	571	467	289	267	-
87033299	LOS DEMÁS VEHIC. M.EMBOL. E. CHISPA, CILIND >1500<	475	475	-	-	-
85175010	MODEMS PARA MAQ.PROCESADORAS DE DATOS PART. 84.71	432	160	-	-	-
87033291	AUTOMÓVILES TURISMO, M. EMB., E. COMPRES., C>1500<=	410	343	183	124	-

## PRINCIPALES PRODUCTOS IMPORTADOS DESDE LA REPÚBLICA CHECA

(Miles de US\$ cif)

(Continuación)

CÓDIGO	DESCRIPCIÓN	2002	Ene-Sep 2002	Ene-Sep 2003	Jul-Sep 2002	Jul-Sep 2003
87032299	LOS DEMÁS VEHIC. M.EMBOL. E. CHISPA.,CILIND >1000<	380	380	-	-	-
84742000	MÁQUINAS Y APARATOS PARA QUEBRANTAR, TRITURAR O PU	256	256	-	-	-
85015290	LOS DEMÁS MOT.CORR. ALT., POLIFÁSICOS, POT.>37<=75	232	226	101	6	63
84741090	MÁQUINAS Y APARATOS DE LAVAR	217	217	-	-	-
85015210	LOS DEMÁS MOT.CORR. ALT., POLIFÁSICOS, POT.>750 W<	200	194	4	6	4
85015391	LOS DEMÁS MOT.CORR. ALT., POLIFÁSICOS, POT.>75<=1	189	183	52	17	31
85015220	LOS DEMÁS MOT.CORR. ALT., POLIFÁSICOS, POT.>7.5<=3	169	169	78	3	55
76032000	POLVO DE ESTRUCTURA LAMINAR; ESCAMILLAS DE AL	162	162	-	-	-
84284010	ESCALERAS MECANICAS.	150	150	-	-	-
70031900	LAS DEMÁS PLACAS Y HOJAS, SIN ARMAR, DE VIDRIO COL	142	107	143	24	-
76031000	POLVO DE ESTRUCTURA NO LAMINAR, DE ALUMINIO	126	42	84	42	-
90014000	LENTE DE VIDRIO PARA GAFAS, SIN MONTAR.	125	87	166	41	39
84141000	BOMBAS DE VACIO.	109	109	-	-	-
72164000	PERFIL HE O ACERO S/ALEAR, EN L O T, LAM. O EXT.CT	106	99	27	-	27
84212199	LOS DEMÁS FILTROS DEPURADORES DE AGUA	105	105	10	12	-
84391000	MAQUINAS Y APAR. PARA FAB.PASTA DE MAT. FIBROSAS C	-	-	747	-	104
73110010	RECIP. P/GAS COMPRIM. O LIC., FUNDIC., HE O ACERO,	1	1	187	1	0
82082000	CUCHILLAS Y HOJAS CORTANTES P/MAQ.O APAR. MECÁN.,	18	11	180	11	51
85175020	LOS DEMÁS APARATOS DE TELEFÓNICOS POR CORRIENTE PO	-	-	132	-	-
72163100	PERFILES HE S/ALEAR, EN U , LAM. O EXT. CALTE, ALT	3	3	126	-	-
69022000	LADRILLOS Y SIMIL.CERÁMICOS P/CONST.,C/ALUMINIO S	-	-	106	-	-
72163200	PERFILES HE S/ALEAR, EN I , LAM. O EXT. CALTE, ALT	11	11	102	-	-
84314990	LAS DEMÁS PART. DE MAQ. O APAR. PART. 84.26, 84.2	-	-	89	-	3
28230000	ÓXIDOS DE TITANIO	-	-	88	-	59
40112000	NEUMÁTICOS NUEVOS DE CAUCHO UTIL. EN AUTOBUSES O C	6	6	88	6	20
85014000	LOS DEMÁS MOTORES DE CORRIENTE ALTERNA, MONOFÁSICOS	22	-	79	-	18
82055990	LAS DEMÁS HERR. DE MANO	92	65	76	32	41
	<b>SUBTOTAL</b>	<b>7.511</b>	<b>6.338</b>	<b>3.704</b>	<b>1.808</b>	<b>515</b>
	Otros Productos	1.857	1.315	2.023	465	849
	<b>TOTAL PAÍS</b>	<b>9.368</b>	<b>7.654</b>	<b>5.727</b>	<b>2.272</b>	<b>1.364</b>

Se incluyen los principales productos que hayan igualado o superado US\$100.000 en el año 2002, o US\$75.000 en el período enero-septiembre de 2003.

## PRINCIPALES PRODUCTOS EXPORTADOS A ESLOVAQUIA

(Miles de US\$ fob)

CÓDIGO	DESCRIPCIÓN	2002	Ene-Sep 2002	Ene-Sep 2003	Jul-Sep 2002	Jul-Sep 2003
90289000	PARTES Y ACC.CONTADOR GAS, LÍQ. O ELECTRIC., INCL.	15	3	8	2	2
51121110	TEJIDO DE LANA PEINADA, CONT. LANA >=85 % PESO <=2	-	-	123	-	-
8132000	CIRUELAS SECAS	-	-	29	-	29
22042991	LOS DEMÁS VINOS TINTOS	-	-	11	-	-
22042121	VINO CABERNET SAUVIGNON, CAPACIDAD <= A 2 L	-	-	10	-	10
	<b>SUBTOTAL</b>	<b>15</b>	<b>3</b>	<b>182</b>	<b>2</b>	<b>42</b>
	Otros Productos	17	17	20	8	18
	<b>TOTAL PAÍS</b>	<b>33</b>	<b>20</b>	<b>202</b>	<b>10</b>	<b>60</b>

Se incluyen los principales productos que hayan igualado o superado US\$10.000 en el año 2002, o US\$7.500 en el período enero-septiembre de 2003.

## PRINCIPALES PRODUCTOS IMPORTADOS DESDE ESLOVAQUIA

(Miles de US\$ cif)

CÓDIGO	DESCRIPCIÓN	2002	Ene-Sep 2002	Ene-Sep 2003	Jul-Sep 2002	Jul-Sep 2003
48115900	LOS DEMÁS PAPEL. Y CARTON. REC., IMPREG. O REVEST.	334	262	103	63	-
84821090	LOS DEMÁS RODAMIENTOS DE BOLAS.	221	211	105	71	10
84143090	COMPRESORES USO EQUIPOS FRIGORÍFICOS, DE POT.>0.4	163	150	55	127	30
84501131	MÁQUINAS LAVAR ROPA AUTOM. CARGA FRONTAL, CAP.>5<=7	77	77	37	33	-
84501111	MÁQUINAS LAVAR ROPA AUTOM. C/TAMBOR ACERO INOX, CAP	67	67	-	30	-
39231010	CAJAS DE PLÁSTICO	59	30	18	-	-
40112000	NEUMÁTICOS NUEVOS DE CAUCHO UTIL. EN AUTOBUSES O C	53	33	546	33	365
87032391	AUTOMÓVILES TURISMO, E. CHISPAM. PISTON, CIL >1500<	33	-	-	-	-
73043100	TUBOS SEC. CIRC. HE O ACERO, S/ALEAR, ESTIRADOS O LA	20	20	60	-	30
84143010	COMPRESORES USO EQUIPOS FRIGORÍFICOS, DE POT. <=0.	-	-	47	-	37
72091700	P. PLANOS HE S/ALEAR, ENROLL, LAM. FRÍO, A>=600 ES	-	-	45	-	-
84793010	PRENSAS FABRIC. TABLEROS PARTICULAS FIBRAMADERA O	-	-	39	-	39
40111000	NEUMÁTICOS NUEVOS DE CAUCHO P/ AUTOMÓVILES DE TURI	-	-	37	-	26
29333999	LOS DEMÁS COMPUESTOS CON UN CICLO PIRIDINA, SIN CO	-	-	37	-	-
94051090	LAS DEMÁS LÁMPARAS Y APAR. ELEC. ALUMBRADO, COLGAR	-	-	35	-	34
84501119	LAS DEMÁS MAQ. LAVAR ROPA AUTOMÁT., C/TAMBOR ACERO	-	-	32	-	-
82082000	CUCHILLAS Y HOJAS CORTANTES P/MAQ. O APAR. MECÁN.,	-	-	32	-	-
85044090	LOS DEMÁS CONVERTIDORES ESTATICOS.	-	-	30	-	-
84825000	RODAMIENTOS DE RODILLOS CILINDRICOS.	10	7	24	2	-
SUBTOTAL		1.037	858	1.281	358	572
Otros Productos		215	149	160	55	52
TOTAL PAÍS		1.252	1.007	1.441	413	624

Se incluyen los principales productos que hayan igualado o superado US\$30.000 en el año 2002, o US\$22.500 en el período enero-septiembre de 2003.

## PRINCIPALES PRODUCTOS EXPORTADOS A RUMANIA

(Miles de US\$ fob)

CÓDIGO	DESCRIPCIÓN	2002	Ene-Sep 2002	Ene-Sep 2003	Jul-Sep 2002	Jul-Sep 2003
23012012	HARINA DE PESCADO, CONT. PROT.>= 66% EN PESO, NO A	138	138	-	-	-
16041912	JUREL CON SALSA DE TOMATES, ENTERO O EN TROZOS, EX	72	49	64	36	17
23012011	HARINA DE PESCADO, CONT. PROT.< 66% DEL PESO, NO A	66	66	-	-	-
16041913	JUREL EN ACEITE, ENTERO O EN TROZOS, EXCEPTO PICAD	57	42	44	29	13
28332500	SULFATO DE COBRE	30	30	58	-	15
20079911	PREPARACIONES DE PULPA DE MELOCOTÓN (DURAZNOS)	28	28	211	28	-
20079990	LAS DEMÁS CONFITURAS, JALEAS Y PASTAS FRUTAS OBT.	26	26	19	-	19
16041911	JUREL AL NATURAL, ENTERO O EN TROZOS, EXCEPTO PICA	26	19	22	7	7
3037812	MERLUZA COMÚN DESCAB. Y EVISC., CONG., EXC. HÍGAGO	25	25	-	25	-
23012013	HARINA DE PESCADO, CONT. PROT. >68% EN PESO, NO AL	-	-	103	-	46
3037999	LOS DEMÁS PESCADOS CONG., EXCL HÍGADOS, HUEVAS Y L	-	-	101	-	61
51052910	TOPS DE LANA PEINADA	-	-	74	-	74
20098030	JUGO DE MELOCOTÓN SIN FERM. Y SIN ALCOHOL, INCL. C	-	-	27	-	27
SUBTOTAL		469	423	722	125	279
Otros Productos		20	-	45	-	40
TOTAL PAÍS		490	423	767	125	320

Se incluyen los principales productos que hayan igualado o superado US\$20.000 en el año 2002, o US\$15.000 en el período enero-septiembre de 2003.

## PRINCIPALES PRODUCTOS IMPORTADOS DESDE RUMANIA

(Miles de US\$ cif)

CÓDIGO	DESCRIPCIÓN	2002	Ene-Sep 2002	Ene-Sep 2003	Jul-Sep 2002	Jul-Sep 2003
72085100	PROD PLANO HE S/ENROLLAR, LAM.CLTE, ANCHO>600MM Y	5.548	5.548	1.531	1.179	-
72085200	PROD PLANO HE S/ENROLL. LAM.CLTE, A.>600MM Y ESP>4	5.327	5.327	1.274	1.023	-
55121910	LOS DEMÁS TEJIDOS C/FIBRAS DISC.POLIESTER >=85% P.	135	135	-	135	-
72254000	LOS DEMÁS PROD.LAM ACERO CALIENTE, S/ENROLLAR, ANC	84	84	-	-	-
72085300	PROD PLANO HE S/ENROLL. LAM.CLTE, A.>600MM Y ESP>3	66	66	-	27	-
76061200	CHAPAS Y TIRAS ALEACIONES AL , ESP.>0.2 MM, CUAD.	45	45	37	-	-
72082600	P.PLANOS HE O.A.S/ALEAR, ENROLL., L.CAL., DECAP >=3	45	45	-	-	-
84439000	PARTES DE MAQUINAS Y APARATOS PARA IMPRIMIR	37	37	-	13	-
64031990	LOS DEMÁS CALZADOS P/DEPORTES, SUELA CAUCHO, PLÁSTI	34	8	11	8	-
72082500	P.PLANOS HE O.A.S/ALEAR, ENROLL., LAM.CAL., DECAP	34	34	-	-	-
84042000	CONDENSADORES PARA MAQUINAS DE VAPOR.	-	-	1.423	-	-
84775100	LAS DEMÁS MAQ. MOLDEAR O RECAUCH. NEUMÁTICOS, O CÁ	-	-	69	-	-
64039113	BOTIN QUE CUBRA EL TOBILLO, PLANTILLA L.>=A 24 CM,	-	-	59	-	-
84818099	LOS DEMÁS ART. DE GRIFERIA Y ORGANOS SIMIL., PARA	1	0	54	-	25
64039123	BOTA MEDIA CAÑA, PLANTILLA DE LONG. >=A 24 CM, PAR	-	-	54	-	-
85014000	LOS DEMÁS MOTORES DE CORRIENTE ALTERNA, MONOFÁSICOS	-	-	49	-	-
95037010	LOS DEMÁS JUGUETES EN JUEGO O SURTIDO O PANOPLIA,	-	-	40	-	40
62046291	PANTALONES LARGOS , DE ALGODÓN, PARA MUJERES O NIÑ	15	15	32	15	27
84581910	LOS DEMÁS TORNOS HORIZONTALES , PARALELOS UNIVERSA	-	-	32	-	-
64031910	CALZADO P/CABALGATA, GOLF, MONTAÑISMO, BOWLING, SKATI	-	-	30	-	11
61099031	T-SHIRTS Y CAMISETAS DE PUNTO, DE FIBRAS ARTIF., HO	10	10	24	10	16
84821010	RODAMIENTOS DE BOLAS RADIALES	-	-	23	-	23
	<b>SUBTOTAL</b>	<b>11.381</b>	<b>11.354</b>	<b>4.742</b>	<b>2.411</b>	<b>141</b>
	Otros Productos	393	310	399	135	142
	<b>TOTAL PAÍS</b>	<b>11.774</b>	<b>11.664</b>	<b>5.141</b>	<b>2.545</b>	<b>284</b>

Se incluyen los principales productos que hayan igualado o superado US\$30.000 en el año 2002, o US\$22.500 en el período enero-septiembre de 2003.

## PRINCIPALES PRODUCTOS EXPORTADOS A RUSIA

(Miles de US\$ fob)

CÓDIGO	DESCRIPCIÓN	2002	Ene-Sep 2002	Ene-Sep 2003	Jul-Sep 2002	Jul-Sep 2003
13023100	AGARAGAR	2.598	1.720	1.478	461	646
8082011	PERAS PACKHMAN'S TRIUMPH, FRESCAS	2.388	2.388	668	-	46
8081060	MANZANAS FRESCAS, VARIEDAD GRANNY SMITH	2.080	2.080	3.855	60	98
8132000	CIRUELAS SECAS	1.837	1.238	2.055	549	298
8061030	UVA FRESCA, VARIEDAD RED GLOBE	1.416	1.416	5.357	-	-
22042121	VINO CABERNET SAUVIGNON, CAPACIDAD <= A 2 L	1.036	799	1.155	391	529
3049071	SURIMI DE JUREL	1.005	960	919	390	245
8105000	KIWIS FRESCOS	846	846	2.870	58	-
22042122	VINO MERLOT, CAPACIDAD <= A 2 L	799	603	840	271	367
22042991	LOS DEMÁS VINOS TINTOS	683	512	537	237	310
22042112	VINO CHARDONNAY, CAPACIDAD <= A 2 L	607	441	632	234	288
3032220	SALMONES DEL ATLÁNTICO Y DANUBIO, DESCAB. Y EVISC.	435	435	119	375	-
3032120	TRUCHAS DESCAB. Y EVISC. CONG., EXCL HÍG., HUEVAS	408	347	648	225	208
22042129	LOS DEMÁS VINOS TINTOS CON DEN. DE ORIGEN CAPACIDA	400	285	448	205	181
8081090	LAS DEMÁS VARIEDADES DE MANZANAS FRESCAS	392	392	958	-	187
8061010	UVA FRESCA, VARIEDAD THOMPSON SEEDLESS (SULTANINA)	390	390	616	-	-
20079990	LAS DEMÁS CONFITURAS, JALEAS Y PASTAS FRUTAS OBT.	319	319	724	27	535
16041911	JUREL AL NATURAL, ENTERO O EN TROZOS, EXCEPTO PICA	307	203	718	158	214
3037922	JUREL DESCAB. Y EVISC., CONG., EXCL. HÍG., HUEVAS	300	300	66	30	24
8021210	ALMENDRAS SIN CASCARA, FRESCAS O SECAS, ENTERAS	292	292	-	58	-
3037999	LOS DEMÁS PESCADOS CONG., EXCL HÍGADOS, HUEVAS Y L	285	285	22	-	22
8081010	MANZANAS FRESCAS, VARIEDAD RICHARD DELICIOUS	270	270	592	-	49
8061040	UVA FRESCA, VARIEDAD RIBIER	259	259	262	-	-
22042111	VINO SAUVIGNON BLANC, CAPACIDAD <= A 2 L	258	193	185	61	87

## PRINCIPALES PRODUCTOS EXPORTADOS A RUSIA

(Miles de US\$ fob)

(Continuación)

CÓDIGO	DESCRIPCIÓN	2002	Ene-Sep 2002	Ene-Sep 2003	Jul-Sep 2002	Jul-Sep 2003
3042052	FILETES DE SALMONES DEL ATLÁNTICO Y DANUBIO, CONGE	244	207	66	37	-
20079911	PREPARACIONES DE PULPA DE MELOCOTÓN (DURAZNOS)	235	31	3.183	31	1.696
8082012	PERAS BARLETT BOSC FRESCAS	223	223	69	-	-
8082019	LAS DEMÁS PERAS FRESCAS	222	222	55	-	-
3032210	SALMONES DEL ATLÁNTICO Y DANUBIO, ENT., CONG., EX	216	140	164	41	13
8081030	MANZANAS FRESCAS, VARIEDAD RED STARKING	68	68	591	-	-
8062010	PASAS MORENAS	76	51	415	20	162
8061090	UVA FRESCA, LAS DEMÁS VARIETADES	13	13	356	-	-
22042911	MOSTO DE UVA FERM. PARCIALM. Y APAGADO CON ALCOHO	-	-	351	-	-
8062090	LAS DEMÁS PASAS, EXCEPTO MORENAS	47	19	187	-	157
3049051	TROZOS DE SALMONES DEL PACÍFICO, ATLÁNTICO Y DANUB	21	-	181	-	34
20096920	LOS DEMÁS MOSTOS DE UVA SIN FERMENTAR	-	-	167	-	167
3037819	LAS DEMÁS MERLUZAS COM., CONG., EXC. HIGADOS, HUEVA	-	-	163	-	80
3074990	JIBIAS, GLOBITOS, CALAMARES Y POTAS SECAS, SALADAS	-	-	161	-	149
SUBTOTAL		20.978	17.950	31.831	3.916	6.791
Otros Productos		1.902	1.302	1.551	398	770
TOTAL PAÍS		22.880	19.251	33.381	4.314	7.560

Se incluyen los principales productos que hayan igualado o superado US\$200.000 en el año 2002, o US\$150.000 en el período enero-septiembre de 2003.

## PRINCIPALES PRODUCTOS IMPORTADOS DESDE RUSIA

(Miles de US\$ cif)

CÓDIGO	DESCRIPCIÓN	2002	Ene-Sep 2002	Ene-Sep 2003	Jul-Sep 2002	Jul-Sep 2003
27101940	ACEITES COMBUSTIBLES DESTILADOS (GAS OIL, DIÉSEL O	15.578	7.536	-	-	-
72083900	P.PLANOS HE O A.S/ALEAR, ENROLL., LAM.CAL., ESPESO	4.325	3.687	2.106	1.189	650
31021000	UREA, INCLUSO EN DISOLUCIÓN ACUOSA	3.124	2.842	6.429	1.429	1.079
31054000	DIHIDROGENOORTOFOSFATO DE AMONIO	3.032	2.999	1.401	402	-
72139190	ALAMBRÓN DE HIERRO O ACERO SIN ALEAR, DIÁM. < A 7	2.067	1.827	-	777	-
31053000	HIDROGENOORTOFOSFATO DE DIAMONIO (FOSFATO DIAMÓNICO	2.041	2.037	1.117	278	-
26139010	CONCENTRADOS SIN TOSTAR DE MOLIBDENO	609	609	-	-	-
22086000	VODKA	601	376	290	158	158
72279000	LOS DEMÁS ALAMBRÓN DE LOS DEMÁS ACEROS ALEADOS	419	-	-	-	-
72083700	P.PLANOS HE O A.S/ALEAR, ENROLL., LAM.CAL., ESP >=4	362	362	-	-	-
72083800	P.PLANOS HE O A.S/ALEAR, ENROLL., LAM.CAL., ESP >=3	350	350	-	-	-
72024900	LOS DEMÁS FERROCROMO.	281	281	339	51	86
72084000	PROD. PLANOS DE HE O AC., S/ALEAR, S/ ENROLLAR, LA	260	260	111	-	-
72283000	LAS DEMÁS BARRAS ACEROS ALEADOS, LAMIN.O EXTRUIDAS	242	120	4.856	-	2.090
72081000	PROD. PLANOS HE O ACERO, S/ALEAR, ENROLL. LAM.EN CA	187	187	-	-	-
72085200	PROD PLANO HE S/ENROLL. LAM.CLTE, A.>600MM Y ESP>4	171	165	77	38	24
72139110	ALAMBRÓN DE HE O ACERO S/ALEAR, DIÁMETRO < 14 MM.	159	159	-	143	-
93032000	LAS DEMÁS ARMAS LARGAS DE CAZA O TIRO DEPORTIVO	156	150	156	10	34
48041110	LOS DEMÁS PAPELES CRUDOS PARA CARAS (CUBIERTAS)	138	138	-	-	-
72104900	LOS DEMÁS PROD. DE HE CINCADOS DE OTRO MODO, ANCHO	130	130	-	-	-
72085100	PROD PLANO HE S/ENROLLAR, LAM.CLTE, ANCHO>600MM Y	125	125	42	1	3
72091700	P.PLANOS HE S/ALEAR, ENROLL., LAM. FRÍO, A>=600 ES	121	121	-	-	-
72082700	P.PLANOS HE O A.S/ALEAR, ENROLL., LAM. EN CAL., DE	110	110	-	-	-
39173990	LOS DEMÁS TUBOS PLÁSTICOS	106	83	154	41	34
72024100	FERROCROMO CON MAS DE 4%, EN PESO, DE CARBONO	104	104	13	37	9
76031000	POLVO DE ESTRUCTURA NO LAMINAR, DE ALUMINIO	-	-	124	-	83
73043100	TUBOS SEC. CIRC.HE O ACERO, S/ALEAR, ESTIRADOS O LA	-	-	109	-	-
34021310	AGENTES NO IÓNICOS, NIONILFENOL E TOXILADO	46	46	98	-	16
SUBTOTAL		34.844	24.803	17.421	4.555	4.264
Otros Productos		1.485	1.312	614	589	299
TOTAL PAÍS		36.329	26.114	18.035	5.144	4.563

Se incluyen los principales productos que hayan igualado o superado US\$100.000 en el año 2002, o US\$75.000 en el período enero-septiembre de 2003.





## FORMULARIO

### SUSCRIPCIÓN A INDICADORES DE COMERCIO EXTERIOR

Señores  
Departamento Publicaciones, Banco Central de Chile  
Agustinas 1180, Casilla 967  
Fax: 56-2-670-2231 o 56-2-670-2099  
Santiago - CHILE  
www.bcentral.cl  
bcch@bcentral.cl

Solicito suscribirme a Indicadores de Comercio Exterior a partir del mes de  y por el periodo de  año(s).

Nombre o razón social

RUT

Dirección

Ciudad  País

Adjunto cheque cruzado y nominativo a nombre de Banco Central de Chile por la cantidad de:

\$

US\$

Cheque N°

Banco

Agradeceré enviar los ejemplares a:

Nombre

Dirección

Casilla

Ciudad  País

#### Precios

Suscripción anual (12 ejemplares)	\$55.000 US\$250,00 (*)
-----------------------------------	----------------------------

Valor por ejemplar	\$5.500 US\$25,00 (*)
--------------------	--------------------------

(\*) Incluye despacho por vía aérea.