

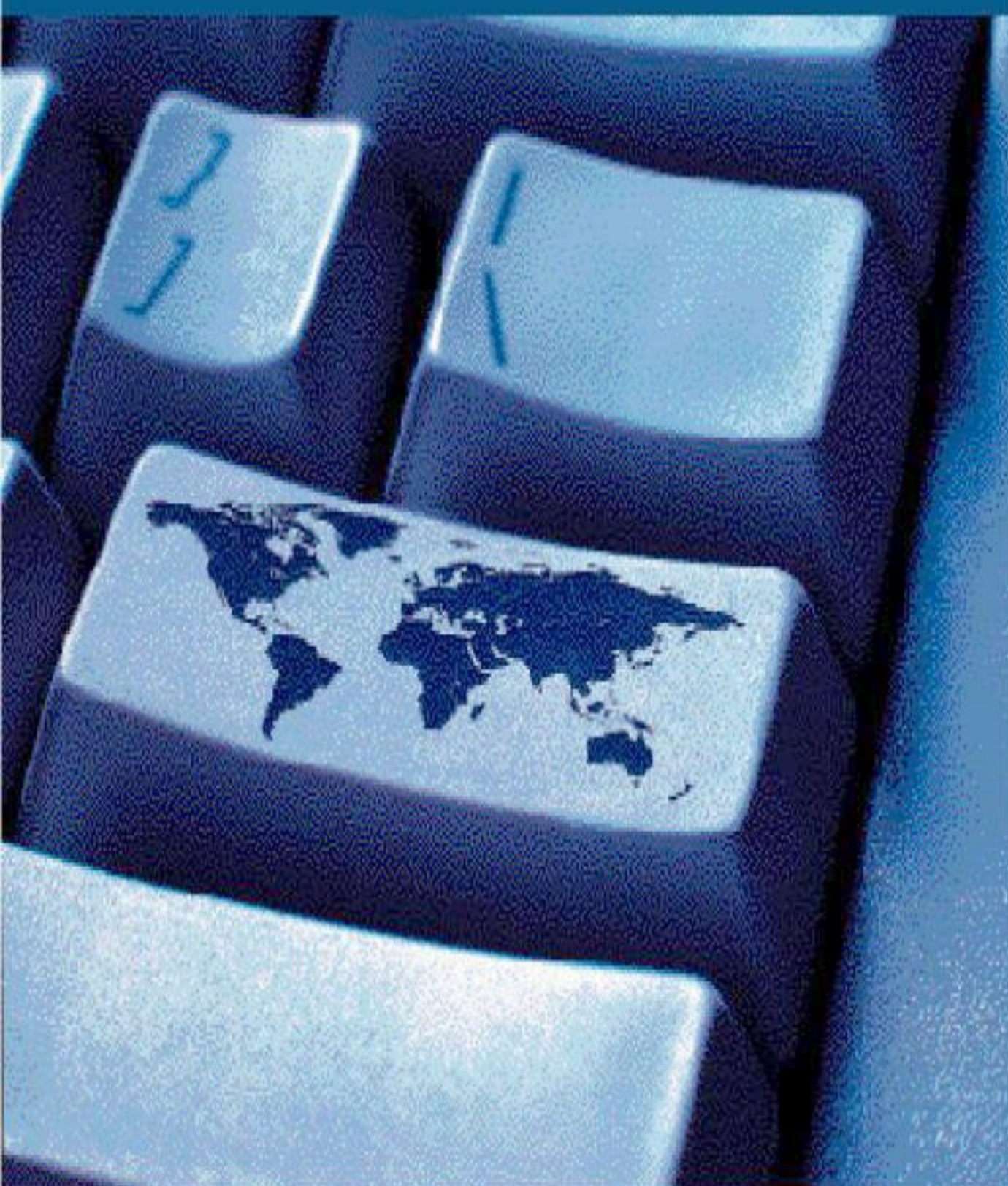

BANCO CENTRAL DE CHILE

Indicadores de Comercio Exterior



Noviembre 2002



BANCO CENTRAL DE CHILE

Indicadores de Comercio Exterior

Noviembre 2002

*Publicación editada por el Departamento Publicaciones
de la Gerencia de División Estudios
del Banco Central de Chile*

**DIRECTOR Y REPRESENTANTE LEGAL
JORGE CARRASCO VÁSQUEZ**

Precios

	CHILE	EXTERIOR (*)
Cada ejemplar	\$ 5.500	US\$ 25
Suscripción anual	\$ 55.000	US\$ 250

(*) Incluye despacho por vía aérea.

La adquisición de ejemplares o de suscripciones de esta publicación debe ser solicitada directamente al Departamento Publicaciones del Banco Central de Chile, Huérfanos 1175, primer piso, o a la casilla postal 967, Santiago - Chile.

El Banco Central de Chile no mantiene convenios de ninguna naturaleza para la representación o comercialización de sus publicaciones con otras empresas o instituciones.

ISSN: 0716-2405

Edición de 600 ejemplares

Impreso en Chile

BANCO CENTRAL DE CHILE
Agustinas 1180, Santiago, Chile
Casilla postal 967, Santiago, Chile
Tel: 56-2-670 2000
Fax: 56-2-670 2231
www.bcentral.cl
bcch@bcentral.cl

El formulario para suscripción se encuentra en la última página de cada ejemplar.
PROHIBIDA SU REPRODUCCIÓN POR CUALQUIER MEDIO.

Contenido

2209 INTRODUCCIÓN

2211 I EVOLUCIÓN DEL COMERCIO EXTERIOR

2223 II ESTUDIOS ESPECIALES

- 2225 Exportación de los productos del sector forestal
- 2235 Situación del sector automotor

2243 III ESTADÍSTICAS DE COMERCIO EXTERIOR

- 2245 Exportaciones
- 2247 Resumen de las exportaciones de Chile
- 2248 Exportaciones de Chile clasificadas de acuerdo con la CIIU
- 2249 Exportaciones de Chile clasificadas por país de destino
- 2250 Principales países de destino de las exportaciones de Chile
- 2251 Exportaciones de los principales productos clasificados de acuerdo con la CIIU
- 2283 Importaciones
- 2285 Resumen de las importaciones de Chile
- 2286 Importaciones de Chile clasificadas de acuerdo con la CIIU
- 2287 Importaciones de Chile clasificadas por país de origen
- 2288 Principales países de origen de las importaciones de Chile
- 2289 Importaciones de los principales productos ordenadas según clasificación CIIU

2349 IV ESTADÍSTICAS ESPECIALES

- 2351 Principales productos exportados por Chile
- 2351 Principales productos importados por Chile
- 2363 Intercambio comercial con Asia

2403 FORMULARIO DE SUSCRIPCIÓN

INTRODUCCIÓN

Las estadísticas sobre exportaciones e importaciones de Chile contenidas en esta publicación han sido extraídas de los siguientes documentos: Declaraciones de Exportación o Declaración Única de Salida (DUS), Informes de Variación de Valor de las Declaraciones de Exportación (IVV), Declaraciones de Ingreso, Solicitud de Traslado a Zona Franca y Solicitud de Reexportación.

Las estadísticas de exportación se construyen tomando en cuenta las Declaraciones de Exportación o DUS y los IVV ajustados a la fecha de legalización de la Declaración de Exportación asociada, y se expresan a nivel fob.

Las estadísticas de importaciones se construyen tomando en cuenta las Declaraciones de Ingreso (exceptuando las reimportaciones), Solicitud de Traslado a Zona Franca y Solicitud de Reexportación, y se expresan a nivel cif.

Los precios medios que figuran en esta publicación deben entenderse como referencias, debido a que para su cálculo se utiliza el cociente entre el monto en dólares y las cantidades físicas correspondientes. Por esta razón, no se presenta el precio para aquellos productos considerados no homogéneos.

A partir de enero de 2000, los cuadros estadísticos que se incluyen en esta publicación presentan la información de exportaciones e importaciones ordenadas según la Clasificación Internacional Industrial Uniforme (CIIU), revisión 2. Cabe señalar, adicionalmente, que desde enero de 1990 se adoptó el Sistema Armonizado de Designación y Codificación de Mercancías (SADCM) en reemplazo de la Nomenclatura Arancelaria de Bruselas (NAB).

Asimismo, cabe destacar que, a partir de enero de 2002, esta publicación incluye modificaciones producto de los cambios que tuvo el Arancel Aduanero, vigentes a partir del uno de enero de 2002.



I. EVOLUCIÓN DEL COMERCIO EXTERIOR



Evolución del Comercio Exterior

PERÍODO: NOVIEMBRE 2002

El comercio global de Chile, equivalente a la sumatoria de las exportaciones más las importaciones, alcanzó a US\$31.731,6 millones en el período enero-noviembre 2002, lo que significó una caída de 2,1% respecto de los US\$32.419,9 millones registrados en los primeros once

meses de 2001. Esta variación se explica por la disminución de US\$88,3 millones en las exportaciones y de US\$600 millones en las importaciones, según se puede constatar en las cifras del cuadro 1 que se presentan a continuación:

CUADRO 1		RESUMEN DEL COMERCIO EXTERIOR DE CHILE				
		(Millones de US\$)				
Ítem	1999	2000	2001	ENERO-NOVIEMBRE		
				2001	2002	% Var. 02/01
1. EXPORTACIONES (fob)	16.255,7	18.427,9	17.660,7	16.296,0	16.207,7	-0,5
Agricultura, fruticultura, ganadería, silvicultura y pesca extractiva	1.719,2	1.691,2	1.716,6	1.567,4	1.581,8	0,9
Minería	7.074,3	8.346,5	7.510,6	6.948,9	6.767,5	-2,6
Industria (*)	7.365,3	8.272,5	8.300,7	7.665,8	7.682,4	0,2
Otros	97,0	117,7	132,8	114,0	176,1	54,5
2. IMPORTACIONES (cif)	15.147,8	18.089,9	17.180,8	16.123,9	15.523,8	-3,7
Agricultura, fruticultura, ganadería, silvicultura y pesca extractiva	397,7	381,2	332,1	308,7	320,3	3,7
Minería	1.525,2	2.418,8	2.209,0	2.100,8	1.920,7	-8,6
Industria	12.050,7	13.961,4	13.534,0	12.655,5	12.052,9	-4,8
Otros	349,1	299,6	334,4	308,6	816,7	164,7
Zonas francas	825,1	1.028,9	771,3	750,2	413,2	-44,9
3. INTERCAMBIO GLOBAL	31.403,5	36.517,7	34.841,5	32.419,9	31.731,6	-2,1

(*) Incluye "rancho de naves".

EXPORTACIONES

Las exportaciones totalizaron US\$16.207,7 millones en los primeros once meses de 2002, monto que es 0,5% inferior a los US\$16.296 millones generados en igual lapso de 2001. Este comportamiento derivó de: contracción en minería por US\$181,4 millones y aumentos en agricultura, fruticultura, ganadería, silvicultura y pesca extractiva de US\$14,4

millones, en industria US\$16,6 y la categoría otros con US\$62,1 millones.

La participación de los distintos sectores en los períodos comparados, experimentó las siguientes fluctuaciones:

Sector	ENERO-NOVIEMBRE (%)	
	2001	2002
Agricultura, fruticultura, ganadería, silvicultura y pesca extractiva	9,6	9,8
Minería	42,6	41,8
Industria	47,0	47,4
Otros	0,7	1,1
Total	100,0	100,0

Las mercaderías provenientes de la agricultura, fruticultura, ganadería, silvicultura y pesca extractiva, registraron exportaciones por US\$ 1.581,8 millones en los primeros once meses de 2002, esto es, 0,9% por encima

de los US\$1.567,4 millones de igual período de 2001. Al respecto, cabe señalar que dicha tendencia resultó de las variaciones registradas principalmente en los productos que se detallan a continuación:

Producto	Cantidad (%)	VARIACIÓN		
		Precio fob (%)	Monto fob (%)	(Millones de US\$ fob)
Rollizos para pulpa distinta de la de conífera	-32	-18	-44	-7,3
Semilla de hortalizas	-19	6	-14	-4,7
Peras	-7	1	-6	-3,8
Pollitos de un día	-100	-	-100	-3,7
Unas	17	-15	0	-3,0
Tomates frescos	-89	51	-84	2,9
Rollizos de conífera para aserrar	503	-9	452	5,4
Kiwis	6	2	8	5,4
Cerezas	127	-12	100	7,5
Paltas	61	-29	14	8,3
Arándanos	57	-11	39	8,7
Manzanas	3	1	5	11,0
Total				21,1

Por su parte, la exportación de productos mineros totalizó US\$6.767,5 millones en los primeros once meses de 2002, cifra inferior en US\$ 181,4 millones a la del mismo período

del año 2001 que alcanzó a US\$6.948,9 millones. Lo anterior, debido fundamentalmente a las fluctuaciones de los siguientes productos:

Producto	Cantidad (%)	VARIACIÓN		
		Precio fob (%)	Monto fob (%)	(Millones de US\$ fob)
Concentrado de cobre	-	-	-14	-265,8
Los demás cobres refinados	-	-	-12	-23,3
Cobre para el afino	-	-	-5	-11,3
Mineral de oro	-68	90	-39	-10,2
Sal marina y de mesa	-31	17	-19	-6,1
Salitre sódico	-24	4	-21	-6,1
Salitre potásico	18	-1	16	5,1
Carbonato de litio	10	1	11	5,1
Mineral de plata	-	-	-	6,0
Concentrado de molibdeno sin tostar	-26	66	24	7,5
Cátodos de cobre refinado	-	-	1	52,2
Óxido de molibdeno	-3	59	54	64,1
Total				-182,8

En cuanto a las exportaciones de productos industriales, estas sumaron US\$7.682,4 millones en los primeros once meses de 2002, lo que significó un aumento de 0,2% (US\$16,6 millones) comparado con los US\$7.665,8 millones

correspondientes a los mismos meses del año anterior. Este resultado se explica en las siguientes cifras de las subagrupaciones del sector:

Subgrupo	Variación (Millones de US\$ fob)
Industria alimentaria, bebidas, licores y tabaco	81,6
Industria textil, prendas de vestir y de cuero	-32,0
Forestales y muebles de madera	146,0
Celulosa, papel, cartón, editoriales e imprenta	-15,6
Productos químicos básicos y preparados, petróleo y derivados, caucho y plástico	-94,3
Productos de barro, loza y porcelana, vidrio y productos minerales no metálicos	-3,2
Industria básica del hierro y del acero e industria básica de metales no ferrosos	30,4
Productos metálicos, maquinaria, equipos, material eléctrico, instrumentos de medida y material de transporte	-98,0
Otras manufacturas	1,9
Variación global	16,6

El comportamiento del sector industrial descrito anteriormente, se vio influido principalmente por las

variaciones de los siguientes productos:

Producto	Cantidad (%)	VARIACIÓN		
		Precio fob (%)	Monto fob (%)	(Millones de US\$ fob)
Combustible para motor a reacción	-34	-21	-48	-65,9
Los demás salmones	2	-26	-25	-53,5
Alcohol metílico	0	-12	-11	-36,3
Gasolina para motor de vehículo terrestre	-21	-7	-26	-30,1
Trucha	8	-20	-14	-24,1
Papel para periódico	25	-36	-20	-21,0
Carne de cerdo fresca, congelada o refrigerada	80	-19	46	29,1
Madera contrachapada	-	-	59	30,6
Erizo congelado o seco	101	13	127	31,0
Madera elaborada de conífera	31	0	31	42,0
Madera aserrada de pino insigne	-17	49	24	67,5
Harina de pescado	10	23	34	79,7
Total				48,9

IMPORTACIONES

Las importaciones del país alcanzaron a US\$ 15.523,8 millones en los primeros once meses de 2002 (incluyendo aquellas efectuadas desde zona franca primaria a zona franca de extensión), con una baja de 3,7% en relación con el monto alcanzado en igual período de 2001 (US\$ 16.123,9 millones). Lo anterior fue el resultado de bajas de US\$ 180,1 millones en minería; de US\$602,6 millones en

productos industriales, y de US\$337 millones en zonas francas y alzas de US\$11,5 millones en agricultura, fruticultura, ganadería, silvicultura y pesca extractiva y de US\$ 508,2 millones en el rubro "otros".

La participación relativa de los distintos sectores en los periodos comparados, acusó las siguientes fluctuaciones:

Sector	ENERO-NOVIEMBRE (%)	
	2001	2002
Agricultura, fruticultura, ganadería, silvicultura y pesca extractiva	1,9	2,1
Minería	13,0	12,4
Industria	78,5	77,6
Otros	1,9	5,3
Zonas francas	4,7	2,7
Total	100,0	100,0

La importación de bienes correspondientes al sector agricultura, fruticultura, ganadería, silvicultura y pesca extractiva alcanzó a US\$320,3 millones en el período enero-

noviembre de 2002, esto es, 3,7% por encima de los US\$308,7 millones de igual lapso de 2001, debido a las fluctuaciones registradas por los siguientes productos:

Producto	Cantidad (%)	VARIACIÓN		(Millones de US\$ cif)
		Precio cif (%)	Monto cif (%)	
Trigo duro	-39	4	-36	-7,7
Plátanos	0	-9	-8	-2,7
Algas	-46	-27	-61	-2,4
Café, sin tostar ni descafeinar	6	-21	-16	-2,0
Semilla de remolacha azucarera	-44	2	-43	-1,5
Cebada	31	-4	26	1,4
Poroto soya	46	1	47	9,6
Los demás trigos	85	-1	83	13,4
Total				8,1

Los productos mineros importados alcanzaron a US\$1.920,7 millones en los primeros once meses de 2002, lo que significó una baja de US\$180,1 millones (8,6%) frente

a los US\$2.100,8 millones correspondientes a igual período de 2001, debido a las variaciones registradas por los siguientes productos:

Producto	Cantidad (%)	VARIACIÓN		(Millones de US\$ cif)
		Precio cif (%)	Monto cif (%)	
Petróleo crudo	-11	0	-12	-192,8
Gas natural en estado gaseoso	10	-11	-2	-6,0
Hulla bituminosa	-3	1	-2	-2,3
Ecaussines y demás piedras calizas	-92	-28	-95	-1,6
Mineral de cromo	-55	5	-52	-1,1
Borato narutal	147	2	152	1,0
Magnesita calcinada a muerte	71	-4	65	2,2
Mineral de cobre	-	-	100	3,4
Las demás hullas, incluso pulverizadas, pero sin aglomerar	145	3	153	7,6
Concentrado sin tostar de molibdeno	1	55	56	9,9
Total				-179,7

La importación de bienes industriales llegó a US\$12.052,9 millones en los primeros once meses de 2002, lo que implicó una baja de 4,8% en relación con los

US\$12.655,5 millones correspondientes a igual período del año anterior, que se explica por las variaciones experimentadas en los siguientes subgrupos:

Subgrupo	Variación (Millones de US\$ cif)
Industria alimentaria, bebidas, licores y tabaco	18,5
Industria textil, prendas de vestir y de cuero	-58,6
Forestales y muebles de madera	7,4
Celulosa, papel, cartón, editoriales e imprenta	-56,3
Productos químicos básicos y preparados, petróleo y derivados, caucho y plástico	-181,7
Productos de barro, loza y porcelana, vidrio y productos minerales no metálicos	-20,3
Industria básica del hierro y del acero e industria básica de metales no ferrosos	-39,9
Productos metálicos, maquinaria, equipos, material eléctrico, instrumentos de medida y material de transporte	-262,8
Otras manufacturas	-9,0
Variación global	-602,6

Durante los primeros once meses de 2002, el comportamiento de las importaciones del sector industrial se

vio afectado principalmente por las variaciones de los siguientes productos:

Producto	VARIACIÓN			(Millones de US\$ cif)
	Cantidad (%)	Precio cif (%)	Monto cif (%)	
Transportadores continuos	-73	-13	-76	-46,7
Partes de aparatos eléctricos para telefonía y telegrafía	-	-	-57	-46,2
Máquinas para fabricar papel y cartón	-75	22	-70	-41,3
Partes de emisores, receptores de radiotelefonía; TV	-	-	-62	-39,4
Equipos quipos de procesos digitales	-38	-4	-41	-33,3
Máquinas para quebrantar, triturar, moler o pulverizar mineral	-37	-24	-52	-32,6
Barcos mercantes, de tonelaje bruto superior o 3.500 t y/o superior o igual a 120 m de estora	-100	-	-100	-30,6
Máquinas para clasificar, cribar, separar o lavar mineral	-22	-72	-78	-30,5
Máquinas con giro de 360 grados	-25	-48	-61	-28,5
Unidades de entrada y salida, aunque lleven módulos de memoria en la misma envoltura	-2	-22	-24	-28,2
Partes y accesorios de máquina automática para procesamiento de datos	-	-	-23	-25,1
Gas oil y diésel oil (petróleo diésel)	40	-12	23	25,5
Gasolina para motor de vehículo terrestre	44	-8	33	29,4
Máquinas con función propia sin glosa específica	90	-17	58	30,0
Mezclas de aceite o grasa	37	15	57	39,8
Automotores para vías férreas y tranvías	167	197	692	43,5
Total				-214,2

CUADRO 2

INTERCAMBIO GLOBAL CON LOS PRINCIPALES SOCIOS COMERCIALES DE CHILE (1)
 (Millones de US\$)

País	2000			2001			ENERO - NOVIEMBRE						% Part. Interc.	% Var. 02/01
	Export.	Import.	Interc.	Export.	Import.	Interc.	2001			2002				
	Export.	Import.	Interc.	Export.	Import.	Interc.	Export.	Import.	Interc.	Export.	Import.	Interc.		
Estados Unidos	3.246,9	3.338,5	6.585,4	3.454,0	2.888,7	6.342,7	3.131,1	2.701,8	5.833,0	3.300,2	2.368,6	5.668,9	17,9	-2,8
Argentina	636,5	2.876,9	3.513,4	555,4	3.063,8	3.619,2	521,8	2.886,6	3.408,5	210,1	2.833,3	3.043,4	9,6	-10,7
Japón	2.546,2	710,1	3.256,3	2.141,9	560,6	2.702,5	1.952,6	522,7	2.475,4	1.729,8	508,8	2.238,5	7,1	-9,6
Brasil	952,7	1.335,3	2.288,0	834,6	1.498,6	2.332,2	778,2	1.389,8	2.168,0	634,6	1.449,3	2.083,9	6,6	-3,9
China (2)	965,9	999,8	1.965,7	1.070,1	1.052,9	2.123,0	982,3	988,8	1.971,1	1.180,3	1.088,2	2.268,5	7,1	15,1
Reino Unido	1.072,8	177,8	1.250,6	1.230,8	194,9	1.425,8	1.135,1	182,3	1.317,4	752,5	172,7	925,2	2,9	-29,8
México	818,7	615,6	1.434,3	828,3	532,9	1.361,2	768,0	501,8	1.269,8	813,9	433,1	1.247,0	3,9	-1,8
Italia	815,9	419,0	1.234,9	800,5	436,5	1.237,0	761,9	409,4	1.171,3	795,0	330,1	1.125,1	3,5	-3,9
Alemania	453,4	622,2	1.075,6	520,2	692,2	1.212,4	482,5	641,0	1.123,5	395,5	688,1	1.083,6	3,4	-3,6
Francia	630,9	447,8	1.078,7	603,1	575,3	1.178,3	574,9	542,2	1.117,1	607,4	572,4	1.179,8	3,7	5,6
Corea del Sur	795,1	535,3	1.330,4	550,9	540,0	1.091,0	494,6	511,1	1.005,8	660,3	414,0	1.074,4	3,4	6,8
España	390,7	428,1	818,9	348,4	466,2	814,6	325,6	431,8	757,4	373,8	389,3	763,1	2,4	0,8
Perú	439,1	265,8	705,0	478,1	285,6	763,7	438,5	265,3	703,8	428,0	215,9	643,9	2,0	-8,5
Canadá	243,2	512,1	755,3	263,6	427,3	690,9	243,7	389,2	632,8	246,9	284,0	530,9	1,7	-16,1
Países Bajos	455,9	94,4	550,3	531,2	107,6	638,8	503,3	99,8	603,1	519,8	93,0	612,8	1,9	1,6
Taiwán	605,3	190,5	795,7	352,2	173,7	525,8	323,2	161,8	485,0	489,9	157,0	647,0	2,0	33,4
Venezuela	228,7	236,8	465,6	285,6	185,0	470,7	270,8	170,0	440,9	195,6	148,8	344,4	1,1	-21,9
Colombia	237,0	206,3	443,2	243,0	189,3	432,3	225,8	177,2	403,0	252,3	192,6	444,9	1,4	10,4
Ecuador	158,2	254,3	412,6	231,0	123,5	354,4	211,3	117,1	328,4	231,3	86,6	317,9	1,0	-3,2
Bélgica	364,8	98,1	463,0	229,5	110,3	339,7	208,0	105,8	313,8	205,9	119,3	325,2	1,0	3,6
Suiza	113,2	124,2	237,3	158,7	109,6	268,3	144,2	102,8	247,0	73,1	92,6	165,7	0,5	-32,9
Suecia	122,0	284,4	406,3	80,0	182,3	262,2	76,9	171,2	248,1	139,3	139,4	278,6	0,9	12,3
India	123,2	70,1	193,3	111,9	75,2	187,1	99,3	71,3	170,5	164,5	76,9	241,4	0,8	41,6
Bolivia	166,0	30,2	196,2	144,4	25,0	169,4	131,5	23,0	154,5	126,7	20,4	147,0	0,5	-4,8
Tailandia	37,0	84,7	121,8	45,8	91,8	137,6	43,3	86,8	130,0	48,2	87,5	135,8	0,4	4,4
Paraguay	47,3	66,8	114,1	46,1	90,3	136,4	41,8	82,8	124,5	22,5	76,9	99,4	0,3	-20,1
Malasia	58,4	70,6	129,0	31,8	103,9	135,7	31,1	100,5	131,6	17,0	54,8	71,9	0,2	-45,4
Nigeria	2,2	313,0	315,1	9,4	122,6	132,0	8,9	122,6	131,5	14,4	164,1	178,5	0,6	35,8
Indonesia	103,5	80,8	184,4	41,9	86,3	128,3	40,6	83,0	123,6	58,3	82,5	140,7	0,4	13,9
Australia	47,1	108,6	155,8	41,2	86,1	127,3	39,0	79,3	118,3	55,4	95,0	150,3	0,5	27,1
Dinamarca	49,0	74,0	123,0	56,9	66,3	123,2	50,7	61,4	112,1	54,5	63,0	117,5	0,4	4,8
Finlandia	61,2	88,2	149,4	36,1	84,3	120,3	35,1	78,0	113,1	44,7	94,9	139,7	0,4	23,4
Uruguay	61,7	59,1	120,8	62,6	55,8	118,4	56,0	52,3	108,3	38,5	54,9	93,4	0,3	-13,8
Sudáfrica	34,6	52,5	87,0	32,9	66,1	99,1	32,2	62,9	95,1	35,0	45,1	80,1	0,3	-15,7
Noruega	31,0	25,4	56,4	42,2	51,2	93,4	39,2	49,9	89,0	26,7	19,2	45,8	0,1	-48,5
Turquía	75,8	19,7	95,5	71,6	20,5	92,0	71,5	19,9	91,4	81,3	20,8	102,1	0,3	11,7
Filipinas	68,1	31,3	99,4	52,9	24,4	77,3	52,2	24,1	76,3	30,8	8,0	38,8	0,1	-49,2
Portugal	20,3	50,6	70,9	21,1	53,6	74,7	19,4	51,9	71,3	15,5	43,4	58,9	0,2	-17,3
Irlanda	20,6	42,2	62,8	24,5	43,1	67,6	23,4	37,7	61,1	28,2	36,3	64,5	0,2	5,6
Israel	8,9	57,1	66,0	5,9	59,2	65,1	5,8	54,7	60,4	7,8	41,3	49,1	0,2	-18,7
Guatemala	25,5	13,2	38,7	58,0	4,4	62,4	51,4	3,2	54,5	63,4	9,1	72,5	0,2	32,9
Arabia Saudita	151,6	24,5	176,0	56,0	5,3	61,2	51,9	5,3	57,1	74,7	4,0	78,8	0,2	37,9
Irán	59,8	0,8	60,6	57,5	2,3	59,8	46,5	2,3	48,8	25,6	0,9	26,5	0,1	-45,7
Costa Rica	49,6	4,0	53,6	51,9	2,9	54,8	48,2	2,6	50,9	60,4	3,6	64,0	0,2	25,7
Austria	11,3	48,2	59,5	13,5	40,6	54,1	12,4	38,5	50,9	9,6	34,1	43,6	0,1	-14,3
Rusia	13,6	71,9	85,5	17,4	33,1	50,4	16,2	31,0	47,2	21,7	35,9	57,6	0,2	22,0
Singapur	32,5	19,2	51,7	24,6	25,0	49,5	20,8	22,9	43,7	32,4	21,3	53,7	0,2	23,0
Grecia	47,8	2,9	50,7	42,3	5,1	47,3	42,2	4,8	47,0	64,8	10,1	74,9	0,2	59,5
Nueva Zelanda	10,0	43,1	53,1	9,4	27,9	37,4	9,0	27,1	36,1	8,7	15,4	24,1	0,1	-33,2
Cuba	36,5	0,7	37,2	36,5	0,8	37,3	33,7	0,6	34,3	38,5	1,0	39,5	0,1	15,1
Pakistán	0,2	41,8	42,0	0,4	36,8	37,2	0,3	35,2	35,5	0,3	34,9	35,2	0,1	-0,8
Bulgaria	67,5	0,2	67,7	33,9	0,3	34,2	31,0	0,3	31,3	21,9	0,5	22,4	0,1	-28,5
Emir. Arabes Unidos (3)	36,6	0,5	37,2	32,5	1,3	33,8	32,4	1,3	33,7	132,5	1,0	133,5	0,4	296,2
Corea del Norte	3,2	0,5	3,7	1,2	28,8	30,0	1,1	28,5	29,7	1,0	11,7	12,7	0,0	-57,2
República Dominicana	28,2	0,3	28,6	29,0	0,3	29,3	25,7	0,3	26,0	32,3	1,0	33,3	0,1	28,3
Panamá	35,7	6,4	42,0	23,7	4,9	28,6	21,8	4,7	26,4	34,2	3,3	37,4	0,1	41,5
Sri Lanka	16,6	14,9	31,5	13,4	14,6	27,9	12,6	14,0	26,6	15,8	11,4	27,2	0,1	2,3
Ucrania	0,1	24,0	24,0	0,2	24,3	24,5	0,2	23,9	24,1	1,2	48,9	50,1	0,2	107,9
Congo	0,0	24,4	24,4	0,0	22,3	22,3	0,0	22,3	22,3	0,0	4,9	4,9	0,0	-78,0
Polonia	6,6	10,2	16,8	10,6	10,3	20,9	10,4	9,6	20,0	5,3	11,7	17,0	0,1	-15,2
Subtotal	17.941,9	16.449,9	34.391,8	17.182,2	15.893,5	33.075,7	15.843,1	14.889,8	30.732,8	15.749,6	14.126,8	29.876,5	94,2	-2,8
Resto	486,0	1.640,0	2.126,0	478,4	1.287,4	1.765,8	452,9	1.234,1	1.687,1	458,1	1.397,0	1.855,1	5,8	10,0
TOTAL (4)	18.427,9	18.089,9	36.517,7	17.660,7	17.180,8	34.841,5	16.296,0	16.123,9	32.419,9	16.207,7	15.523,8	31.731,6	100,0	-2,1

(1) Los países se ordenan de acuerdo con el intercambio efectuado en el año 2001. Las exportaciones se valorizan fob y las importaciones cif.

(2) Incluye Hong Kong.

(3) Comprende principalmente Dubai y Ab Dhabi.

(4) Las cifras globales de importación incluyen aquellas efectuadas desde las zonas francas.

INTERCAMBIO GLOBAL Y COMERCIAL DE CHILE

El cuadro 2 presenta el intercambio global efectuado con los principales socios comerciales de Chile, figurando en los primeros diez lugares durante el período enero-noviembre de 2002: Estados Unidos (17,9%), Argentina (9,6%), China (7,1%), Japón (7,1%), Brasil (6,6%), México (3,9%), Francia (3,7%), Italia (3,5%), Alemania (3,4%) y Corea del Sur (3,4%).

El saldo total del intercambio comercial de Chile, esto es, el valor fob de las exportaciones menos las importaciones en términos cif, fue positivo en US\$683,9 millones en los primeros once meses de 2002, lo que significó un alza de 297,3% frente a los US\$172,1 millones de igual período de 2001. El superávit con Asia alcanzó a US\$2.070,1 millones, destacando en este continente el superávit de US\$1.221,0 millones logrado con Japón.

Con la Unión Europea, el saldo también fue favorable en US\$1.207,8 millones, sobresaliendo, en este caso, los saldos positivos obtenidos con el Reino Unido (US\$579,9 millones); los Países Bajos (US\$426,9 millones) e Italia (US\$464,9 millones).

Mientras que con Estados Unidos, el intercambio comercial arrojó un superávit de US\$931,6 millones, con Aladi el saldo fue negativo (US\$2.521,0 millones), incidiendo en ello los déficits obtenidos con Argentina (US\$2.623,3 millones) y Brasil (US\$814,6 millones), si bien es del caso destacar también los saldos positivos logrados con México, US\$380,8 millones; Perú, US\$212,1 millones, y Ecuador, US\$144,6 millones. Cabe agregar que en el saldo negativo con Argentina inciden en gran medida las importaciones de petróleo crudo y de gas natural, fuentes energéticas que en los primeros once meses de 2002 involucraron montos de US\$1.083,5 millones y US\$290,8 millones, respectivamente.

CUADRO 3

SALDOS DEL INTERCAMBIO CON PAÍSES Y ZONAS SELECCIONADOS (*)

(Millones de US\$)

Zona/Pais	2000	2001	ENERO-NOVIEMBRE		
			2001	2002	% Var. 02/01
América	-2.401,1	-1.687,4	-1.711,3	-1.398,0	-18,3
Asociación Latinoamericana de Integración (Aladi)	-2.161,2	-2.304,9	-2.189,1	-2.521,0	15,2
Mercado Común del Sur (Mercosur)	-2.639,4	-3.209,7	-3.013,8	-3.508,8	16,4
Argentina	-2.240,6	-2.508,4	-2.364,8	-2.623,3	10,9
Brasil	-382,1	-663,9	-611,6	-814,6	33,2
Tratado de Libre Comercio con América del Norte (Nafta)	-160,5	697,1	550,0	1.275,4	131,9
Estados Unidos	-94,4	565,3	429,3	931,6	117,0
Asia	2.692,7	1.713,1	1.479,5	2.070,1	39,9
Japón	1.836,8	1.581,3	1.429,9	1.221,0	-14,6
Europa	1.666,1	1.535,0	1.442,7	1.202,1	-16,7
Unión Europea (UE)	1.634,7	1.474,5	1.390,5	1.207,8	-13,1
Subtotal	1.957,7	1.560,7	1.210,8	1.874,2	54,8
Otros Zona/Pais	-1.619,7	-1.080,9	-1.038,7	-1.190,3	14,6
TOTAL SALDO DEL INTERCAMBIO	338,0	479,8	172,1	683,9	297,3

(*) Exportaciones (fob) menos importaciones (cif).

Finalmente, si se comparan las cifras de los primeros once meses de 2002 con las de igual período de 2001, consignadas en el cuadro 3, se observan caídas en los saldos de intercambio de US\$331,9 millones con Aladi y de

US\$182,7 millones con la Unión Europea, y un alza de US\$590,6 millones con Asia y de US\$502,3 millones con Estados Unidos.

EXPORTACIONES DE CHILE CLASIFICADAS DE ACUERDO CON LA CIIU
(Participación porcentual por agrupación)

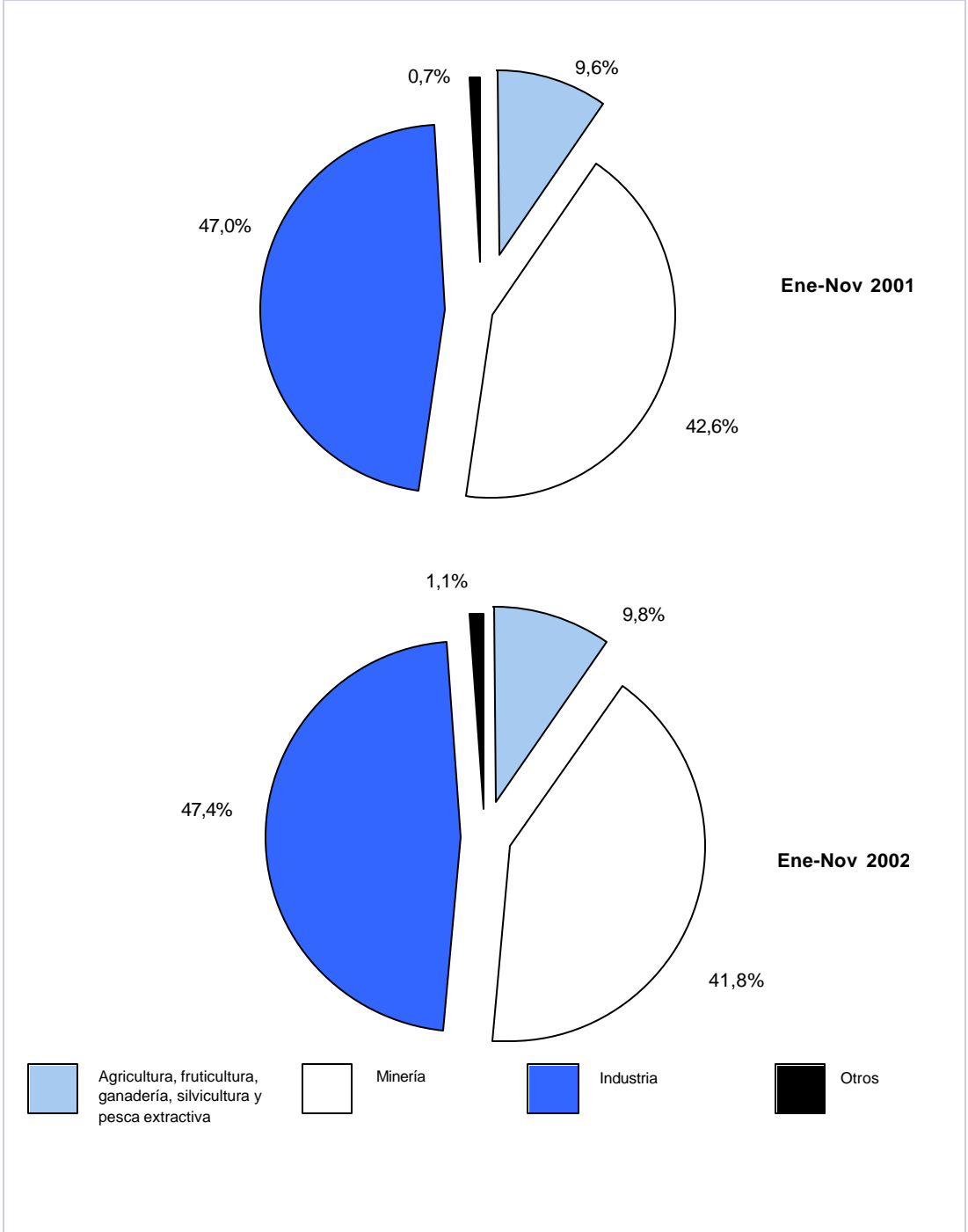

2221

CLASIFICACIÓN ECONÓMICA DE LAS IMPORTACIONES DE CHILE (Participación porcentual por agrupación)

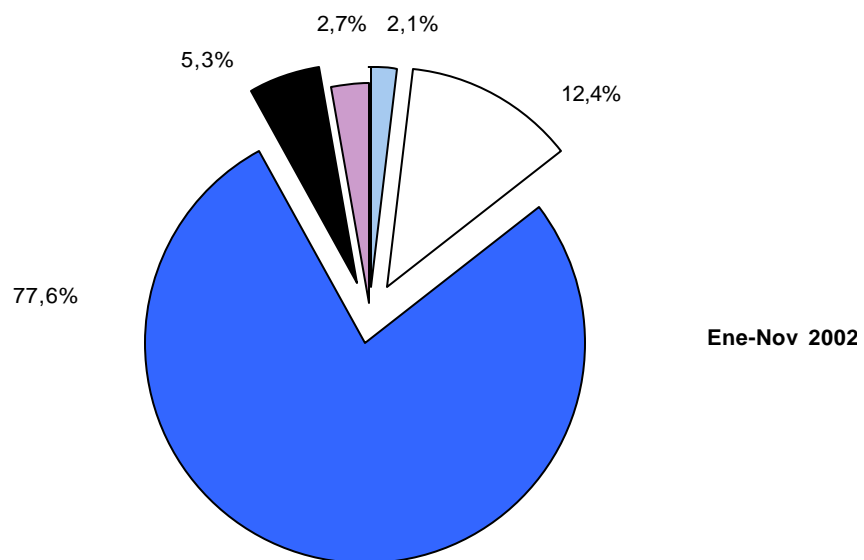
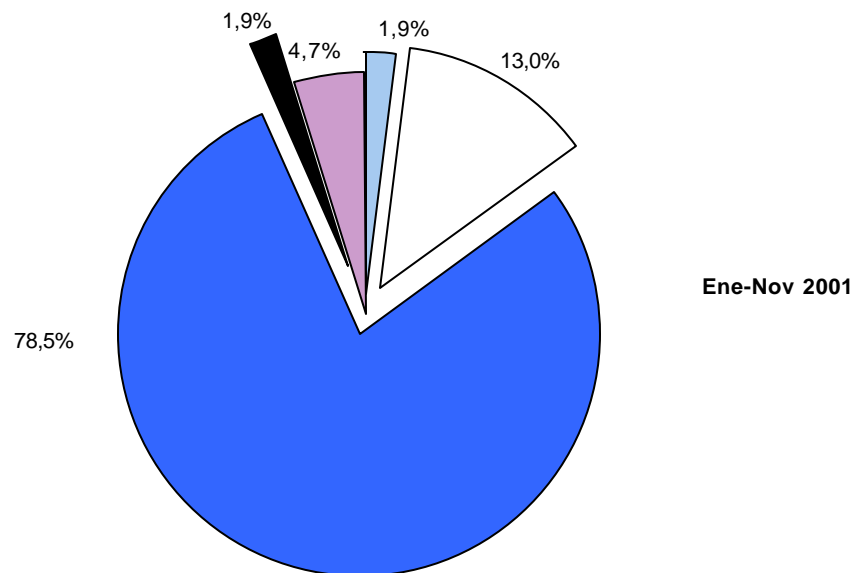

II ESTUDIOS ESPECIALES



Exportación de los Productos del Sector Forestal

El siguiente análisis presenta el comportamiento que ha tenido la exportación de los productos del sector forestal¹, en el período 1998-noviembre de 2002.

Importancia del sector

En el período analizado, las exportaciones de los principales productos del sector forestal mantuvieron una participación superior al 10% sobre el total de las exportaciones del país, fluctuando desde 10,3% en 1998 a 12,6% entre enero y noviembre de 2002.

Los embarques de productos forestales crecieron, en el trienio 1998-2000, a una tasa promedio anual de 21,3%, para luego disminuir 8,6% en 2001 en relación con el 2000;

en el período enero-noviembre de 2002, las exportaciones crecieron 7,6% respecto de igual período del año anterior, alcanzando un monto de US\$2.041,8 millones .

En el cuatrienio 1998-2001, los principales productos exportados por el sector forestal fueron la celulosa y la madera, con una participación de 42,8% y 42,7% respectivamente, seguidos por papel y cartón, con una presencia del 10,1%.

Similar situación se presentó en el período enero-noviembre 2002, donde la madera alcanzó 49,2% del total exportado, la celulosa 36,8% y el papel y cartón 10,1% (cuadro 1).

CUADRO 1	EVOLUCIÓN Y PARTICIPACIÓN DE LOS PRODUCTOS FORESTALES SOBRE EL TOTAL EXPORTADO, 1998 - NOVIEMBRE 2002(*)									
	(Millones de US\$ fob)									
Producto	1998	1999	2000	2001	CUATRIENIO Promedio (%)		ENERO-NOVIEMBRE			
					Participación	Crecimiento	2001	2002	Participación (%)	% Var. 02/01
Madera	669,3	854,3	875,2	958,7	42,7	13,2	864,9	1.004,7	49,2	16,2
Celulosa	667,6	823,7	1.077,7	791,7	42,8	9,2	732,1	751,7	36,8	2,7
Papel y cartón	148,5	187,6	218,7	238,2	10,1	17,3	219,3	205,8	10,1	-6,1
Madera sin elaborar	27,3	52,8	46,3	34,4	2,0	18,5	31,3	29,8	1,5	-4,8
Muebles de madera	25,6	26,3	29,1	29,2	1,4	4,6	27,3	27,8	1,4	1,9
Otros	7,9	20,0	24,8	24,6	1,0	58,3	22,3	22,0	1,1	-1,4
Total sector forestal	1.546,4	1.964,7	2.271,8	2.076,9	100,0	11,4	1.897,2	2.041,8	100,0	7,6
Total exportaciones	15.076,3	16.255,7	18.427,8	17.660,7			16.296,0	16.207,7		
Participación en el total exportaciones(*)	10,3	12,1	12,3	11,8	11,6		11,6	12,6		

Fuente: Declaraciones de exportación con IVV ajustados a la fecha de la declaración de la exportación asociada.
(*) Ordenados por montos exportados en el año 2001

¹ Se encuentran clasificados en el Arancel Aduanero en los capítulos 44, 45, 47 y 48. De este último se excluyen las subpartidas 4819.50 y 4819.60 y la partida 48.20. Adicionalmente, se incluyen los ítems 9401.61 y 9401.69 y las subpartidas 9403.30 al 9403.60 del capítulo 94.

En el siguiente gráfico se presenta la participación de los principales productos del sector forestal exportados en

en el período enero-noviembre 2002.

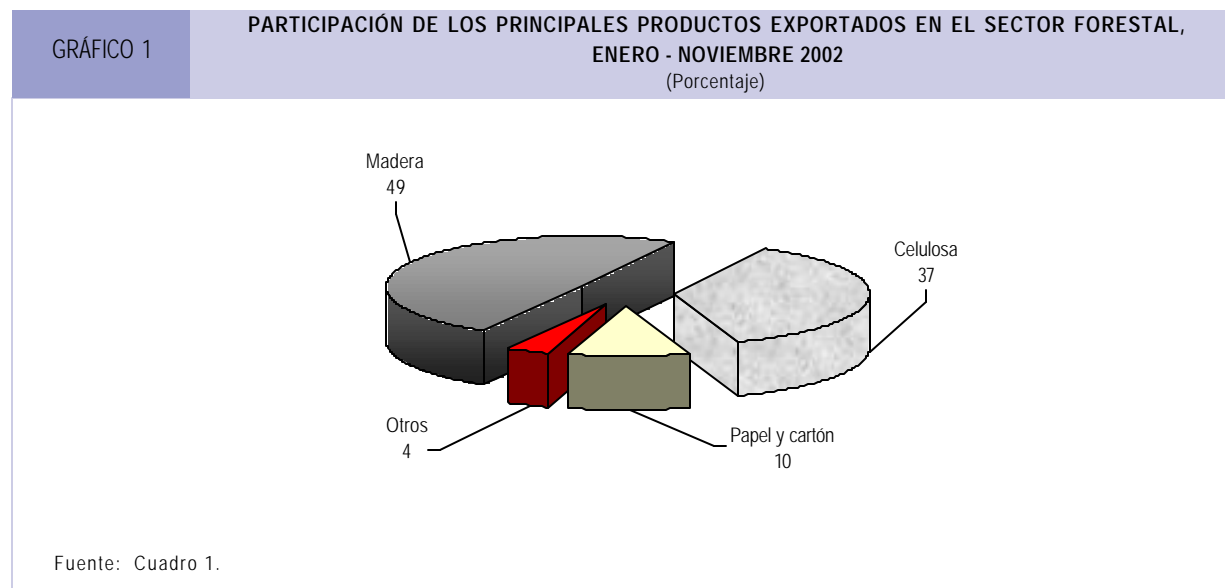

Evolución del sector

En el cuatrienio 1998-2001, la exportación del sector forestal alcanzó US\$1.964,9 millones, promedio simple anual, destacando los retornos de celulosa con un valor de US\$840,2 millones y de madera que aporta US\$839,4 millones al sector.

En el período enero-noviembre de 2002, la exportación forestal alcanzó un monto de US\$2.041,8 millones, lo que representó 7,6% más que en igual período de 2001. En este período, el subsector madera continuó liderando los embarques al exterior con una participación de 49,2%, lo que permitió contrarrestar la menor participación en el total de los otros subsectores, especialmente la celulosa, que bajó su participación a 36,8%.

En lo que sigue, se presenta un análisis más detallado de los principales subsectores de las exportaciones forestales y sus productos más destacados al interior de cada uno de ellos.

Evolución de la madera

En el cuatrienio 1998-2001, los embarques de madera ocuparon el primer lugar entre las exportaciones del sector forestal, con un crecimiento promedio anual de 13,2%.

El envío de madera aserrada alcanzó, en dicho lapso, US\$302,8 millones de promedio anual y 36,1% de participación promedio, seguida de la madera perfilada, con US\$152,8 millones y 18,2%, chips de madera con US\$136,8 millones y 16,3% y tableros de fibra y de partículas, con US\$105,2 millones y 12,5%. Destacaron los crecimientos de madera contrachapada (101,3%), tableros de fibra y de partículas (25,4%), manufacturas de madera (19,4%) y madera perfilada (11,5%).

Tal como se mencionara anteriormente, los envíos de madera en el período enero-noviembre 2002 lideraron nuevamente las exportaciones del sector forestal, con embarques que ascendieron a US\$1.004,7 millones, creciendo 16,2% respecto de lo exportado en igual lapso de 2001 (cuadro 2).

Producto	EVOLUCIÓN DE LA EXPORTACIÓN DE MADERA, POR PRODUCTO, 1998 -NOVIEMBRE 2002(*)										
	(Millones de US\$ fob)										
	1998	1999	2000	2001	CUATRIENIO Promedio (%)		2001	ENERO-NOVIEMBRE		% Var.	
					Participación	Crecimiento		2002	Participación (%)	02/01	
Madera aserrada	249,9	300,2	334,0	327,3	36,1	9,8	297,2	362,2	36,1	21,9	
Madera perfilada	129,8	178,9	137,7	164,9	18,2	11,5	150,6	187,5	18,7	24,5	
Chips de madera	130,5	133,0	135,3	148,2	16,3	4,4	125,3	111,5	11,1	-11,0	
Tableros de fibra y de partículas	68,8	100,0	118,0	133,1	12,5	25,4	124,4	134,8	13,4	8,3	
Manufacturas de madera	70,1	97,3	100,1	116,7	11,4	19,4	105,8	119,8	11,9	13,3	
Madera contrachapada	10,6	36,6	38,5	58,8	4,3	101,3	52,2	83,0	8,3	58,9	
Basas	6,9	7,2	8,4	5,1	0,8	-5,8	4,7	4,6	0,5	-1,2	
Madera densificada y otros (flejes y traviesas)	2,8	1,1	3,1	4,6	0,3	56,9	4,6	1,2	0,1	-74,3	
Total	669,3	854,3	875,2	958,7	100,0	13,2	864,9	1.004,7	100,0	16,2	

Fuente: Declaraciones de Exportación con IVV ajustados a la fecha de la declaración de la exportación asociada.
(*) Ordenada por montos exportados en el año 2001.

Madera aserrada

En el cuatrienio 1998-2001, la exportación de madera aserrada alcanzó a US\$302,8 millones fob y tuvo como principal componente la madera aserrada de pino radiata², con una contribución del 94,5% del total exportado por el subsector.

En el período enero-noviembre 2002 esta exportación de madera llegó a US\$362,2 millones, lo que significó un alza de 21,9% respecto de igual período del año 2001. En el año 2002, el pino radiata continuó siendo la principal madera aserrada exportada por el subsector, con una participación de 97,3% dentro del total (cuadro 3).

Producto	EVOLUCIÓN DE LA EXPORTACIÓN DE MADERA ASERRADA, POR PRODUCTO, 1998 - NOVIEMBRE 2002(*)										
	(Millones de US\$ fob)										
	1998	1999	2000	2001	CUATRIENIO Promedio (%)		2001	ENERO-NOVIEMBRE		% Var.	
					Participación	Crecimiento		2002	Participación (%)	02/01	
De pino radiata	234,9	282,1	313,2	314,1	94,5	10,5	284,8	352,3	97,3	23,7	
De raulí	3,3	2,5	2,0	1,1	0,7	-29,6	1,1	0,7	0,2	-33,1	
De las demás maderas	11,7	15,5	18,8	12,1	4,8	6,1	11,3	9,2	2,5	-18,8	
Total	249,9	300,2	334,0	327,3	100,0	9,80	297,2	362,2	100,0	21,9	

Fuente: Declaraciones de Exportación con IVV ajustados a la fecha de la declaración de la exportación asociada.
(*) Ordenada por montos exportados en el año 2001.

Los principales compradores de madera aserrada de pino radiata, en el cuatrienio 1998-2001, fueron: Estados Unidos con US\$121,6 millones (42,5%); Japón con US\$56,4 millones (19,7%); Arabia Saudita con US\$17,6 millones (6,2%) y los Emiratos Árabes Unidos con US\$14,5 millones (5,1%). Cabe señalar que México emergió el año 1999,

experimentando envíos crecientes a contar de ese año, para luego ocupar el segundo lugar de destino para estas exportaciones en el lapso enero-noviembre de 2002, con una presencia de 15,1% y un alza de 81,6%, respecto de igual período del año precedente, (cuadro 4).

² Incluye las tablas aserradas denominadas *Schaal Board*.

CUADRO 4	EVOLUCIÓN DE LA EXPORTACIÓN DE MADERA ASERRADA DE PINO RADIATA, POR PAÍS DE DESTINO, 1998 -NOVIEMBRE 2002(*)									
	(Millones de US\$ fob)									
Producto	1998	1999	2000	2001	CUATRIENIO Promedio (%)		2001	ENERO-NOVIEMBRE 2002	Participación (%)	% Var. 02/01
					Participación	Crecimiento				
Estados Unidos	90,5	134,4	132,1	129,4	42,5	14,9	119,5	149,8	42,5	25,4
Japón	42,2	55,7	72,9	54,8	19,7	12,7	49,9	42,8	12,2	-14,3
México	0,0	2,5	13,3	32,1	4,2	188,7	29,2	53,0	15,1	81,6
Arabia Saudita	15,5	15,3	18,2	21,4	6,2	11,7	17,3	20,1	5,7	16,2
Emiratos Árabes Unidos	22,8	10,1	12,9	12,0	5,1	-11,6	12,0	13,9	4,0	16,1
España	2,0	2,9	6,0	8,6	1,7	63,8	7,2	13,7	3,9	89,2
China	0,1	0,8	2,9	5,7	0,8	275,3	4,7	9,7	2,8	104,9
Marruecos	4,7	6,6	5,0	5,4	1,9	8,4	4,8	4,2	1,2	-13,0
República Dominicana	11,2	4,9	4,3	5,4	2,3	-14,3	4,2	3,2	0,9	-24,7
Taiwán	5,7	9,2	9,9	5,0	2,6	6,7	4,6	9,1	2,6	97,8
Resto	40,1	39,7	35,7	34,2	13,1	-5,1	31,2	32,6	9,3	4,6
Total	234,9	282,1	313,2	314,1	100,0	10,5	284,8	352,3	100,0	23,7

Fuente: Declaraciones de exportación con IVV ajustados a la fecha de la declaración de la exportación asociada.
(*) Ordenada por montos exportados en el año 2001.

Madera perfilada

En el cuatrienio 1998-2001, los retornos de madera perfilada promediaron US\$152,8 millones. En ese período, la madera perfilada de coníferas fue el producto exportado más importante de este sector, con una participación promedio de 87,8%, seguida de las hojas para chapado y contrachapado tanto de coníferas como de no coníferas, que participaron en conjunto con 11,9%

La exportación de madera perfilada durante los primeros once meses del año 2002 alcanzó un valor de US\$187,5 millones, con un incremento de 24,5%, en comparación con igual período del año anterior. Este se vio potenciado nuevamente por la madera perfilada de coníferas, que en este período representó 95,1% del total exportado, mientras que las hojas para chapado y contrachapado bajaron su participación a 4,6% (cuadro 5).

CUADRO 5	EVOLUCIÓN DE LA EXPORTACIÓN DE MADERA PERFILADA, POR PRODUCTO 1998 -NOVIEMBRE 2002(*)									
	(Millones de US\$ fob)									
Producto	1998	1999	2000	2001	CUATRIENIO Promedio (%)		2001	ENERO-NOVIEMBRE 2002	Participación (%)	% Var. 02/01
					Participación	Crecimiento				
Madera perfilada de coníferas	110,2	157,3	119,3	149,7	87,8	14,7	136,3	178,3	95,1	30,8
Hojas para chapado y contrachapado de coníferas	12,7	14,1	12,7	9,8	8,1	-7,2	9,4	5,2	2,8	-45,3
Hojas para chapado y contrachapado maderas no coníferas	6,2	7,0	5,3	4,8	3,8	-6,6	4,4	3,5	1,9	-20,4
Madera perfilada de maderas no coníferas	0,7	0,6	0,4	0,5	0,4	-8,5	0,5	0,5	0,3	7,3
Total	129,8	178,9	137,7	164,9	100,0	11,5	150,6	187,5	100,0	24,5

Fuente: Declaraciones de Exportación con IVV ajustados a la fecha de la declaración de la exportación asociada.
(*) Ordenada por montos exportados en el año 2001.

Chips de madera

En los años 1998-2001, la exportación de *chips* de madera³, experimentó un crecimiento promedio simple anual de 4,4%, siendo el producto forestal exportado con la menor tasa de crecimiento en el cuatrienio.

En enero-noviembre de 2002, la exportación de *chips* de madera alcanzó un valor de US\$111,5 millones, con una caída de 11,0% respecto del año anterior.

Destaca la exportación de *chips* de madera distinta de la de conífera, representando en el período 1998-noviembre de 2002, aproximadamente 99% de la exportación de este producto.

En el período 1998-noviembre de 2002, Japón ha sido prácticamente el único comprador de *chips* de madera, con una participación promedio cercana a 100% del total de la exportación de *chips* de madera.

Evolución del subsector celulosa

El embarque de celulosa alcanzó un promedio anual de US\$856,3 millones entre 1998 y 2002, y un crecimiento promedio de 27,1%. En el año 2001, los embarques ascendieron a US\$791,7 millones, 26,5% menores que el año anterior, período en que lideraron los envíos del sector forestal, con un valor de US\$1.077,7 millones.

Asimismo, en enero-noviembre 2002, los embarques de celulosa alcanzaron US\$751,7 millones, con un aumento de 2,7%, en comparación con igual período de 2001. La celulosa ocupó el segundo lugar entre los envíos de productos del sector forestal, con una participación de 36,8%.

Destacaron, en los últimos cuatro años, los envíos de celulosa blanqueada y semiblanqueada, con una participación promedio de 84,4%. En el período enero-noviembre 2002, estos embarques representaron el 83,4% del total (cuadro 6).

Producto	1998	1999	2000	2001	CUATRIENIO		ENERO-NOVIEMBRE			
					Participación	Crecimiento	2001	2002	Participación (%)	% Var. 02/01
Blanqueada y semiblanqueada	563,6	694,1	925,6	654,1	84,4	9,1	602,2	627,1	83,4	4,1
Cruda de coníferas	104,1	129,6	152,1	137,6	15,6	10,8	129,9	124,6	16,6	-4,1
Total	667,6	823,7	1.077,7	791,7	100,0	19,8	732,1	751,7	100,0	2,7

Fuente: Declaraciones de Exportación con IVV ajustados a la fecha de la declaración de la exportación asociada.
 (*) Ordenada por montos exportados en el año 2001.

Celulosa blanqueada y semiblanqueada

El embarque de celulosa blanqueada y semiblanqueada, en el año 2000 ascendió a US\$925,6 millones, el mayor nivel del período 1998-2001, lo que significó un aumento de US\$362 millones con relación al año 1998 y un monto de US\$271,4 millones más que en 2001.

En tanto, en el período enero-noviembre 2002, alcanzó a US\$627,1 millones, aumentando 4,1% respecto de los US\$602,2 millones exportados en igual período de 2001.

Los principales países de destino de los envíos de celulosa blanqueada y semiblanqueada en el cuatrienio 1998-2001 fueron: China, con un monto promedio anual

de US\$114,8 millones, equivalentes a una participación promedio de 16,2%, seguida de Bélgica, con US\$100,2 millones y una participación de 14,1% e Italia con US\$87,2 millones y una participación de 12,3%.

En el 2000, destaca el surgimiento de los Países Bajos, con US\$3,9 millones convirtiéndose el 2001 en uno de los principales mercados para la celulosa blanqueada y semiblanqueada. En ese año, estos ascendieron a US\$61,7 millones y en los primeros once meses de 2002, a US\$57,3 millones. Bélgica, el principal destino en el trienio 1998-2000, cayó en US\$121,9 millones en el 2001, respecto del 2000, manteniendo embarques en el período enero-noviembre de 2002 por valor de US\$36,5 millones, (cuadro 7).

³ Destacó la de eucaliptus globulus y de eucaliptus nitens.

Producto	EVOLUCIÓN DE LA EXPORTACIÓN DE CELULOSA BLANQUEADA Y SEMIBLANQUEADA, POR PAÍS DE DESTINO, 1998 -NOVIEMBRE 2002(*) (Millones de US\$ fob)									
	1998	1999	2000	2001	CUATRIENIO Promedio (%)		2001	ENERO-NOVIEMBRE 2002 Participación (%)		% Var. 02/01
					Participación	Crecimiento				
China	96,0	90,4	95,9	176,8	16,2	28,2	161,5	133,7	21,3	-17,2
Italia	70,9	82,1	130,2	65,5	12,3	8,3	58,6	82,5	13,2	40,8
Países Bajos	0,0	0,0	3,9	61,7	2,3	488,6	58,5	57,3	9,1	-2,0
Corea del Sur	21,1	50,0	55,9	38,0	5,8	39,0	33,5	49,5	7,9	47,8
Bélgica	104,1	100,0	159,2	37,3	14,1	-7,1	35,6	36,5	5,8	2,5
Japón	43,0	47,4	54,7	36,8	6,4	-2,4	33,3	25,4	4,0	-23,7
Francia	34,4	32,8	61,1	30,8	5,6	10,7	30,8	24,8	4,0	-19,3
Colombia	17,7	25,4	38,2	28,0	3,9	22,5	25,6	24,0	3,8	-6,0
Taiwán	41,8	62,0	88,0	25,7	7,7	6,5	24,2	29,4	4,7	21,3
España	11,6	19,6	29,6	25,3	3,0	35,1	22,7	17,6	2,8	-22,4
Resto	123,0	184,3	208,9	128,1	22,7	8,2	118,0	146,3	23,3	24,0
Total	563,6	694,1	925,6	654,1	100,0	9,1	602,2	627,1	100,0	4,1

Fuente: Declaraciones de Exportación con IVV ajustados a la fecha de la declaración de la exportación asociada.
(*) Ordenada por montos exportados en el año 2001.

Los principales mercados para la celulosa blanqueada y semiblanqueada, en los últimos cuatro años, fueron: Unión Europea, con una presencia promedio de 42,3% y retornos promedios de US\$299,5 millones; Asia, cuya participación promedio fue de 40,8% y envíos promedios por valor de US\$288,8 millones, y en menor magnitud, Aladi con 13,0% y despachos promedios por US\$92,0 millones.

Entre enero y noviembre de 2002, la Unión Europea recibió embarques por US\$250,6 millones (equivalentes al 40% del total del período), Asia por US\$272 millones (equivalentes al 43,5%) influida especialmente por Corea del Sur con US\$16 millones más que el año 2001 y finalmente Aladi, por US\$84,1 millones (13,5%), destacando Brasil (que creció 46%) y Argentina (que disminuyó 45,1% en relación con enero- noviembre 2001).

Celulosa cruda

La exportación de celulosa cruda representó el 15,6% del total de celulosa exportada en el período 1998-2001, alcanzando un monto promedio de US\$130,9 millones. Entre los años 1998 y 2000, la celulosa cruda exportada pasó de

US\$104,1 millones a US\$152,1 millones, con un crecimiento promedio anual de 21%; en el año 2001, los envíos cayeron US\$14,6 millones (9,6%), en comparación con el año 2000.

A su vez, en el período enero-noviembre 2002, la exportación de celulosa cruda generó retornos por US\$124,6 millones, valor 4,1% inferior a lo exportado en el mismo período del año anterior.

Los principales destinos de la exportación de celulosa cruda en el cuatrienio 1998-2001 fueron: China con embarques promedio de US\$42,5 millones; Taiwán con US\$16,9 millones; Tailandia con US\$16,7 millones y Corea del Sur, con US\$14,6 millones (cuadro 8).

Consecuente con lo anterior, Asia recibió 81,5% del total de los embarques de celulosa cruda exportada en el cuatrienio 1998-2001, Unión Europea 6,4%, Aladi 5,9% y Estados Unidos 5,1%; entre enero y noviembre de 2002, Asia constituyó el 89,7% del mercado del producto, Aladi el 6,3%, Unión Europea el 2,7% y Estados Unidos el 1,3% restante.

Producto	1998	1999	2000	2001	CUATRIENIO Promedio (%)		2001	ENERO-NOVIEMBRE		
					Participación	Crecimiento		2002	Participación (%)	% Var. 02/01
China	33,7	32,5	45,8	58,1	32,50	21,4	54,9	47,4	38,0	-13,7
Tailandia	8,3	18,9	20,4	19,0	12,73	43,2	19,0	22,8	18,3	19,7
Corea del Sur	7,5	21,1	10,9	18,8	11,14	68,0	17,3	13,8	11,0	-20,6
Taiwán	10,3	18,4	24,5	14,3	12,91	23,3	14,3	19,0	15,3	33,2
Japón	9,6	8,1	8,8	5,4	6,08	-15,2	4,8	3,5	2,8	-26,4
Estados Unidos	6,2	5,8	10,9	3,6	5,07	4,7	2,8	1,7	1,3	-41,2
Venezuela	2,6	4,0	3,5	3,5	2,58	14,6	3,3	2,7	2,2	-16,9
Ecuador	0,8	2,1	2,3	3,2	1,60	66,4	2,7	2,4	1,9	-13,3
Bélgica	6,1	3,8	9,3	2,8	4,21	12,5	2,5	2,8	2,3	15,2
Indonesia	3,1	5,5	6,2	2,3	3,27	10,2	2,3	2,1	1,7	-10,4
Otros	15,9	9,5	9,5	6,5	7,91	-23,7	5,9	6,4	5,2	8,3
Total	104,1	129,6	152,1	137,6	100,0	10,8	129,9	124,6	100,0	-4,1

Fuente: Declaraciones de exportación con IVV ajustados a la fecha de la declaración de la exportación asociada.
(*) Ordenada por montos exportados en el año 2001.

Evolución del subsector papel y cartón

En el cuatrienio 1998-2001, los embarques de papel y cartón mostraron un crecimiento sostenido de 17,3% promedio anual y un monto promedio de US\$198,3 millones. Posteriormente, en los primeros once meses de 2002, el monto exportado llegó a US\$205,8 millones, 6,1% menos que igual período del año 2001.

En los cuatro años examinados, destacó la exportación de papel periódico, con una participación promedio de 46,6%, seguido del papel multicapas con 22,5%; con

participaciones menores, aparecen el papel para escritura, papel y cartón kraft (ambos con 5,5%) y las cajas de cartón (4,3%).

Al comparar enero-noviembre 2002 en relación con enero-noviembre 2001, se observan variaciones positivas en sacos y bolsas de papel (36,1%), papel y cartón kraft (25,2%) y papel multicapas (16,0%); en cambio, presentan retrocesos el papel para escritura (39,7%), cajas de cartón (31,8%) y papel para periódico (20,4%) como muestra el cuadro 9.

Producto	1998	1999	2000	2001	CUATRIENIO Promedio (%)		2001	ENERO-NOVIEMBRE		
					Participación	Crecimiento		2002	Participación (%)	% Var. 02/01
Papel periódico	69,1	85,9	104,2	110,0	46,6	17,1	102,9	81,9	39,8	-20,4
Papel multicapas	10,3	38,9	59,5	70,0	22,5	116,6	64,1	74,4	36,2	16,0
Papel para escritura	8,5	11,5	10,9	13,0	5,5	16,3	10,5	6,3	3,1	-39,7
Papel y cartón kraft	11,2	12,4	10,8	9,5	5,5	-4,8	8,6	10,8	5,2	25,2
Cajas de cartón	11,6	8,5	7,7	6,3	4,3	-18,0	5,9	4,1	2,0	-31,8
Sacos y bolsas de papel	1,5	1,6	4,4	5,7	1,7	72,7	5,6	7,6	3,7	36,1
Pañuelos y toallitas de papel	2,6	2,0	2,3	2,8	1,2	4,8	2,7	1,7	0,8	-35,9
Bandejas, platos y vasos de papel	2,6	2,2	2,0	2,2	1,1	-4,3	1,9	0,2	0,1	-87,2
Otros	31,1	24,6	16,9	18,6	11,5	-14,1	17,1	18,8	9,2	10,0
Total	148,5	187,6	218,7	238,2	100,0	17,3	219,3	205,8	100,0	-6,1

Fuente: Declaraciones de exportación con IVV ajustados a la fecha de la declaración de la exportación asociada.
(*) Ordenada por montos exportados en el año 2001.

Papel periódico

Entre 1998 y 2001, la exportación de papel periódico presentó un crecimiento sostenido anual de 17,1% como promedio anual, con embarques que variaron de US\$69,1 millones en 1998 a US\$110 millones en el 2001, alcanzando así, en el cuatrienio, un monto promedio anual de US\$92,3 millones.

Durante el período enero-noviembre 2002, esta

exportación alcanzó un monto de US\$81,9 millones, lo que significó una variación negativa de 20,4% en relación con enero-noviembre 2001.

Los destinos más importantes de las ventas de papel periódico al exterior, en el cuatrienio, fueron: Perú y Argentina ambos con 24,5%, y Brasil con 11,9%; en el período enero-noviembre 2002, Perú aumentó su participación con 27,9% mientras que Argentina participó solo con el 1,1% de los envíos de papel al exterior (cuadro 10)

CUADRO 10	EVOLUCIÓN DE LA EXPORTACIÓN DE PAPEL PARA PERIÓDICO, POR PAÍS DE DESTINO, 1998 - NOVIEMBRE 2002(*) (Millones de US\$ fob)									
	Producto	1998	1999	2000	2001	CUATRIENIO Promedio (%) Participación Crecimiento		2001	ENERO-NOVIEMBRE 2002 Participación Participación (%)	
Perú	13,7	20,8	25,9	30,1	24,5	30,8	27,8	22,8	27,9	-18,0
Argentina	16,7	23,9	27,9	21,8	24,5	12,7	21,0	0,9	1,1	-95,7
Brasil	8,1	8,7	14,8	12,5	11,9	20,5	12,3	4,1	5,0	-66,6
Ecuador	4,1	6,7	7,2	10,9	7,8	40,1	10,3	6,3	7,7	-38,9
Venezuela	3,7	6,9	7,8	10,2	7,7	43,6	8,9	6,2	7,5	-30,8
Bolivia	9,2	7,4	8,0	7,3	8,6	-6,5	7,0	4,8	5,9	-31,4
Colombia	3,9	4,0	4,0	5,6	4,7	14,0	5,3	4,5	5,5	-15,0
Paraguay	5,8	3,9	4,3	5,1	5,2	-1,0	4,7	3,3	4,0	-30,1
Uruguay	1,6	2,2	4,0	3,6	3,1	37,1	3,1	2,6	3,1	-17,6
Resto	2,3	1,5	0,3	3,0	1,9	256,0	2,3	26,4	32,2	+
Total	69,1	85,9	104,2	110,0	100,0	17,1	102,9	81,9	100,0	-20,4

Fuente: Declaraciones de exportación con IVV ajustados a la fecha de la declaración de la exportación asociada.
(*) Ordenada por montos exportados en el año 2001.

Evolución de la madera sin elaborar

Entre 1998-2001, la exportación de madera sin elaborar alcanzó un valor promedio de US\$40,2 millones, siendo 1999 el año en que alcanzó el mayor monto exportado del período (US\$52,8 millones).

En el período enero-noviembre 2002, por su parte, alcanzó un valor de US\$29,8 millones, inferior 4,8% al de igual período de 2001.

Destacable dentro del subsector fue la exportación de madera en bruto, con un monto de US\$22,7 millones y una participación promedio de 56,4% en los últimos cuatro años.

Un contraste refleja la exportación de rollizos para aserrar, con un volumen promedio de US\$10,8 millones y con una tendencia decreciente desde US\$12,8 millones en 1998 a US\$3,8 millones en 2001, llegando a una participación del 26,8%.

En los primeros once meses del año 2002, los envíos de rollizos para pulpa lideraron las remesas de madera sin elaborar, con US\$14,0 millones y un alza de 252,4%, respecto de igual período de 2001. A su vez, los envíos de rollizos para aserrar alcanzaron US\$8,5 millones, con un alza de 179,3% respecto de igual período del año anterior. Por último, la madera en bruto alcanzó US\$7,3 millones representando sólo el 24,3% del total enviado al exterior (cuadro 11).

CUADRO 11	EVOLUCIÓN DE LA EXPORTACIÓN DE MADERA SIN ELABORAR, POR PRODUCTO, 1998 - NOVIEMBRE 2002(*)									
	(Millones de US\$ fob)									
Producto	1998	1999	2000	2001	CUATRIENIO Promedio (%)		2001	ENERO-NOVIEMBRE 2002		
					Participación	Crecimiento		2002	Participación (%)	% Var. 02/01
Madera en bruto	6,0	21,2	36,8	26,7	56,4	99,3	24,3	7,3	24,3	-70,1
Rollizos para pulpa	8,4	10,5	4,0	4,0	16,7	-12,3	4,0	14,0	47,1	252,4
Rollizos para aserrar	12,8	21,1	5,5	3,8	26,8	-13,6	3,1	8,5	28,6	179,3
Total	27,3	52,8	46,3	34,4	100,0	18,5	31,3	29,8	100,0	-4,8

Fuente: Declaraciones de Exportación con IVV ajustados a la fecha de la declaración de la exportación asociada.
(*) Ordenada por montos exportados en el año 2001.

Durante el período 1998-2001, dos países europeos concentraron más de la mitad de los envíos de madera en bruto al exterior: España, con US\$8,7 millones promedio anual y una participación del 38,4%, junto a Noruega, con US\$6,3 millones y una participación de 27,8%.

Por el contrario, en el período enero-noviembre 2002, aparece México como el principal destinatario de estos envíos de madera, al concentrar el 85% de los embarques (cuadro 12).

CUADRO 12	EVOLUCIÓN DE LA EXPORTACIÓN DE MADERA EN BRUTO POR PAÍS DESTINO 1998- NOVIEMBRE 2002(*)									
	(Millones de US\$ fob)									
Producto	1998	1999	2000	2001	CUATRIENIO Promedio (%)		2001	ENERO-NOVIEMBRE 2002		
					Participación	Crecimiento		2002	Participación (%)	% Var. 02/01
España	0,0	8,9	17,2	8,7	38,4	22,4	8,7	0,1	1,5	-98,8
Noruega	2,3	7,2	7,6	8,2	27,8	75,7	6,2	0,0	0,0	-100,0
México	2,0	0,3	8,1	4,8	16,8	787,0	4,8	6,2	85,0	29,0
Bangladesh	1,1	1,5	1,8	2,4	7,5	27,9	2,4	0,0	0,0	-100,0
Resto	0,6	3,3	2,1	2,6	9,5	149,8	2,2	1,0	13,5	-55,2
Total	6,0	21,2	36,8	26,7	100,0	99,3	24,3	7,3	100,0	-70,1

Fuente: Declaraciones de Exportación con IVV ajustados a la fecha de la declaración de la exportación asociada.
(*) Ordenada por montos exportados en el año 2001.

Evolución de los muebles de madera

Los embarques de muebles de madera tuvieron -en 1998- un valor de US\$25,6 millones y crecieron a una tasa anual de 4,6% para alcanzar en el año 2001 a US\$29,2 millones.

En el período enero-noviembre 2002, estos envíos alcanzaron un valor de US\$27,8 millones, con un incremento

de 1,9% en relación con igual período del año anterior.

Tanto en el cuatrienio 1998-2001 como en el período enero-noviembre 2002, sobresalieron los despachos de muebles de madera de los tipos utilizados en dormitorios con una presencia de 53,3% y 72,1% respectivamente, y de muebles de madera de los tipos utilizados en oficinas, con 28,7% y 15,2%, respectivamente (cuadro 13).

CUADRO 13

EVOLUCIÓN DE LA EXPORTACIÓN DE MUEBLES DE MADERA, 1998 -NOVIEMBRE 2002(*)

(Millones de US\$ fob)

Producto	1998	1999	2000	2001	CUATRIENIO Promedio (%)		2001	ENERO-NOVIEMBRE		
					Participación	Crecimiento		2002	Participación (%)	% Var. 02/01
Usados en dormitorios	11,4	15,1	15,8	16,5	53,3	14,0	15,2	20,0	72,1	31,5
Usados en oficinas	7,5	8,0	8,2	7,8	28,7	1,4	7,4	4,2	15,2	-43,1
Los demás	6,7	3,2	5,1	4,8	18,0	0,6	4,6	3,6	12,8	-23,6
Total	25,6	26,3	29,1	29,2	100,0	4,6	27,3	27,8	100,0	1,9

Fuente: Declaraciones de Exportación con IVV ajustados a la fecha de la declaración de la exportación asociada.

(*) Ordenada por montos exportados en el año 2001.

Situación del Sector Automotor

Antecedentes Generales

El sector automotor en el arancel aduanero se encuentra clasificado en el capítulo 87 y se divide en ocho partidas, que se presentan en el cuadro 1 junto con las cifras de comercio entre 1998-octubre de 2002.

Exportaciones

En el período enero-octubre de 2002, las exportaciones del sector sumaron US\$139,5 millones cif¹, lo que representa 0,9% del valor total exportado por Chile en ese lapso.

Asimismo, en el cuadro 1 se observa que, durante el período 1998-octubre de 2002, la exportación representó 11,4% del comercio global del sector automotor. El ítem más importante lo conforman los vehículos para transporte de mercancías, con 48,7% del valor total exportado por el sector, siendo las camionetas² el producto más importante en esta categoría.

En el período 1998-octubre de 2002, los principales países compradores fueron México, Venezuela, Colombia y Ecuador, países que concentraron 93,5% del total de unidades exportadas y 93,6% del valor total exportado.

En segundo lugar se ubican los vehículos para transporte de personas (partida 8703 excluidos aquellos con capacidad para más de diez personas). Estos constituyen 29% del valor total exportado en el sector durante el período 1998-octubre de 2002. Los principales envíos corresponden a vehículos bencineros de cilindrada entre 1.000 y 1.500 cm³ ("los demás", código 8703.22.90) y aquellos de cilindrada entre 1.501 y 3.000 cm³ ("los demás", código 87.03.23.90).

México es el principal receptor de estos productos, con una concentración de 78,8% del total de unidades importadas, seguido por Colombia con 17%, países que mantienen la supremacía desde 1999.

CUADRO 1		CLASIFICACIÓN E INTERCAMBIO DEL SECTOR AUTOMOTOR, POR PRODUCTO, 1998 - OCTUBRE 2002 (Millones de US\$ cif)														
Partida	Producto	1998			1999			2000			2001			2002 ENERO-OCTUBRE		
		Import.	Export.	Interc. (*)	Import.	Export.	Interc.	Import.	Export.	Interc.	Import.	Export.	Interc.	Import.	Export.	Interc.
8701	Tractores	96,6	1,8	98,4	48,1	2,6	50,8	77,4	0,8	78,2	55,4	0,5	55,9	49,8	0,3	50,1
8702	Vehículos para transporte de personas (diez o más)	111,1	1,7	112,9	55,8	1,6	57,4	76,6	1,3	77,9	94,5	0,7	95,1	76,8	0,8	77,6
8703	Vehículos para transporte de personas	691,1	28,2	719,3	420,6	21,5	442,1	641,9	51,9	693,8	544,0	58,6	602,6	448,7	40,4	489,1
8704	Vehículos para transporte de mercancías	615,7	208,8	824,6	275,7	109,5	385,2	523,6	91,3	614,9	440,9	66,9	507,8	364,6	67,9	432,4
8705	Vehículos para usos especiales	64,0	16,7	80,7	30,9	3,8	34,7	28,1	2,1	30,1	31,4	0,8	32,1	17,1	0,4	17,5
8706	Chasis de vehículo	18,2	-	18,2	10,6	0,0	10,6	9,9	0,1	9,9	7,1	0,0	7,2	5,9	-	5,9
8707	Carrocerías de vehículo	2,4	1,8	4,1	2,0	0,3	2,3	5,0	6,2	11,3	2,4	8,7	11,1	1,3	1,8	3,2
8708	Partes y accesorios	151,9	117,2	269,2	120,1	42,9	163,0	145,6	54,7	200,3	146,1	41,8	187,9	115,0	27,9	142,9
Total		1.751,1	376,3	2.127,4	963,9	182,2	1.146,0	1.508,1	208,2	1.716,3	1.321,7	177,9	1.499,6	1.079,2	139,5	1.218,6

Fuente: Declaraciones de exportación con IVV ajustados a la fecha de la declaración asociada.
(*) Corresponde a Intercambio Global de Comercio.

¹ Lo que equivale a US\$135,6 millones fob.

² De acuerdo con el arancel aduanero, se define como vehículo para el transporte de mercancías con capacidad de carga útil de hasta 2.000 kg, provisto de cabina simple o doble y de una caja de carga separada de la cabina.

A corta distancia de la partida anterior se ubican las exportaciones de partes y accesorios, que representan 20% del total exportado por el sector en el período enero-octubre de 2002. El producto más importante en este conjunto son las cajas de cambio (código 87.08.40.00, 4010, 4030, 4040 y 4090), y sus principales destinos Brasil³, Colombia y Argentina. En términos de proporción de unidades enviadas, cada uno de estos países recibió, durante el lapso enero-octubre 2002, 60,8%, 25,3% y 11,3%, respectivamente.

Importaciones

En el período enero-octubre 2002, las importaciones del sector sumaron US\$1.079,2 millones cif, experimentando una caída de 7,8% respecto de US\$1.170,6 millones de igual período del año precedente. El total importado en el sector automotor constituye 10,7% del total importado en Chile durante el lapso enero-octubre de 2002, representando 88,6% del comercio global del sector automotor.

Las partidas más importantes corresponden a vehículos para transporte de personas (partida 87.03, excluidos

aquellos con capacidad para más de diez personas) y vehículos para transporte de mercancías (partida 87.04). Sumadas, ambas partidas constituyen 75,4% del total importado en el sector durante enero-octubre de 2002, gravitación que en el cuatrienio 1998-2001 se había mantenido en torno a 75%.

Debido a la fuerte gravitación de las importaciones en el comercio global del sector automotor, y dentro de estas al peso relativo de las partidas 87.03 y 87.04, en las secciones siguientes se analizan en detalle estos segmentos. Por último, se reseñan también las ventas nacionales en este ámbito.

Automóviles

La oferta global⁴ de automóviles para transporte de personas⁵, entre enero y octubre de 2002, experimentó una baja de 1,9% respecto de igual lapso del año anterior. En efecto, durante los diez meses mencionados, la oferta en el mercado local llegó a 60.455 unidades, versus 61.608 del igual período del 2001.

CUADRO 2

EVOLUCIÓN DE LA OFERTA GLOBAL DE AUTOMÓVILES, 1998 - OCTUBRE 2002

(Unidades)

Año	Importación	Producción Nacional	Oferta Global
1998	86.879	2.830	89.709
1999	59.249	1.468	60.717
2000	75.036	5.238	80.274
2001	65.426	4.430	69.856
Enero-octubre 2001	57.855	3.753	61.608
Enero-octubre 2002	55.163	5.292	60.455
% Variación 02/01	-4,7	41,0	-1,9

Fuente: Declaraciones de ingreso - Corfo.

La producción nacional de automóviles registró un incremento de 41% entre enero y octubre 2002, respecto a igual período del año anterior, y las importaciones mostraron una caída de 4,7%.

Entre enero y octubre de 2002, las importaciones⁶ de automóviles alcanzaron a US\$432,9 millones cif, cifra que revela una caída de 4,2% en comparación con igual lapso de 2001; en términos de volumen se observa una caída de 4,7%.

En la importación de automóviles, durante el período enero-octubre de 2002, el mayor valor se concentró en los vehículos bencineros, con 91,8%. Al interior de este grupo destacan los bencineros con cilindrada superior a 1.500 cm³ e inferior o

igual a 3.000 cm³ (62,9%), seguido de los bencineros con cilindrada superior a 1.000 cm³ e inferior o igual a 1.500 cm³ (17,8%). Ambos productos experimentaron una variación negativa en valor de 6,9% y 12,5% respectivamente, en el lapso enero-octubre del 2001 y 2002.

Al observar el número de unidades importadas de los productos comentados, los vehículos bencineros con cilindrada superior a 1.500 cm³ e inferior o igual a 3.000 cm³ concentraron 59,9%, y los bencineros con cilindrada superior a 1.000 cm³ e inferior o igual a 1.500 cm³, 27%, productos que mostraron una caída de 2,1% y 13,7% respectivamente, en los períodos señalados anteriormente.

³ El acuerdo comercial con Mercosur (1996) estipula que Chile goza de 100% de preferencia para las cajas de vehículos pertenecientes a las partidas 87.02 y 87.03 (otorgada por Argentina, Brasil y Uruguay).

⁴ Entendida como el total de automóviles que puede ser vendido, ya sea en el mercado interno como externo.

⁵ Incluye sólo los vehículos convencionales de la partida 87.03. Se dejaron fuera los vehículos del tipo casa rodante, ambulancias y similares y jeeps con doble tracción, además de la partida 87.02 por tratarse de vehículos tipo bus (para diez personas o más).

⁶ Constituidas por vehículos bencineros para transporte de personas (códigos 87.03.21.90-91-99; 87.03.22.90-91-99; 87.03.23.90-91-99, y 87.03.24.90-91-99) y vehículos diésel o semidiésel (códigos 87.03.31.90; 87.03.32.90-91-99, y 87.03.33.90).

Por su parte, del total de las importaciones de automóviles, los diésel participan con 8,2% de los montos y de 6,4% de los volúmenes en los primeros diez meses de 2002. En cuanto a incremento respecto a igual período del

2001, este fue de 43,9% en valores y de 37,2% en cuanto al número de unidades ingresadas, según se aprecia en el cuadro 3.

CUADRO 3		EVOLUCIÓN DE LA IMPORTACIÓN DE AUTOMÓVILES, POR PRODUCTO, 1998 - OCTUBRE 2002														
(Millones de US\$ cif - Cantidad de Unidades)																
	1998		1999		2000		2001		ENERO-OCTUBRE				Variación		Participación	
	Valor	Cantidad	Valor	Cantidad	Valor	Cantidad	Valor	Cantidad	2001	2002	2002/2001 (%)	2002	Valor	Cantidad	2002	Cantidad
Automóviles bencineros por cilindrada																
Inferior o igual a 1.000 cm ³	18,5	4.358	11,5	3.181	10,2	3.010	8,2	2.360	8,1	2.354	5,9	1.607	-26,9	-31,7	1,4	2,9
Superior a 1.000 cm ³ e																
inferior o igual a 1.500 cm ³	150,2	26.729	91,6	18.593	120,5	22.399	96,6	18.834	88,2	17.221	77,2	14.867	-12,5	-13,7	17,8	27,0
Superior a 1.500 cm ³ e																
inferior o igual a 3.000 cm ³	406,1	50.721	259,1	35.138	389,2	44.689	338,4	38.836	292,5	33.727	272,4	33.019	-6,9	-2,1	62,9	59,9
Superior a 3.000 cm ³	42,7	3.076	35,3	1.982	70,4	3.698	47,5	2.448	38,6	1.991	42,0	2.154	8,6	8,2	9,7	3,9
Subtotal	617,5	84.884	397,5	58.894	590,2	73.796	490,7	62.478	427,5	55.293	397,5	51.647	-7,0	-6,6	91,8	93,6
Automoviles diésel por cilindrada																
Superior a 1.500 cm ³ o igual a 2.500 cm ³	18,1	1.962	3,8	350	12,2	1.212	23,0	2.570	19,8	2.208	29,5	3.081	49,3	39,5	6,8	5,6
Superior a 2.500 cm ³	0,5	33	0,1	5	0,3	28	5,1	377	4,8	354	5,8	435	21,8	22,9	1,3	0,8
Subtotal	18,5	1.995	3,9	355	12,6	1.240	28,1	2.947	24,6	2.562	35,3	3.516	43,9	37,2	8,2	6,4
Total	636,1	86.879	401,3	59.249	602,8	75.036	518,8	65.425	452,1	57.855	432,9	55.163	-4,2	-4,7	100,0	100,0

Fuente: Declaraciones de ingreso.

Al analizar el cuatrienio 1998-2001, la cantidad importada de automóviles presenta un deterioro de 24,7% respecto de 1998, alcanzando en el año 2001 a 65.425 unidades, en contraste con las 86.879 unidades importadas

en el período anterior. Dicha tendencia se mantiene para los primeros diez meses de 2002, con una caída que se explica por la menor importación de vehículos bencineros, según se puede constatar en los gráficos 1 y 2.

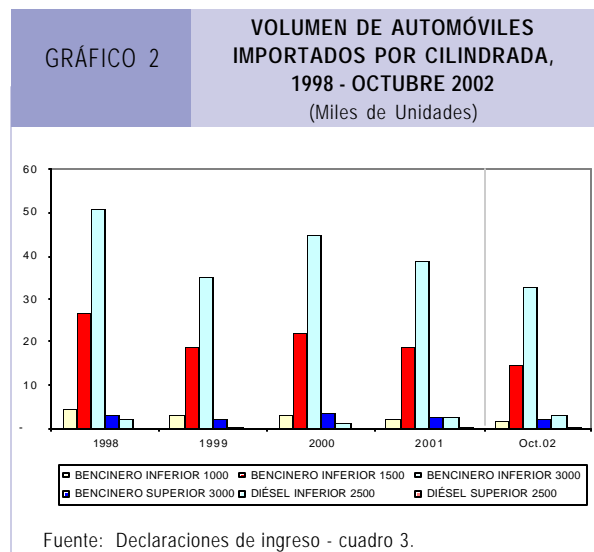
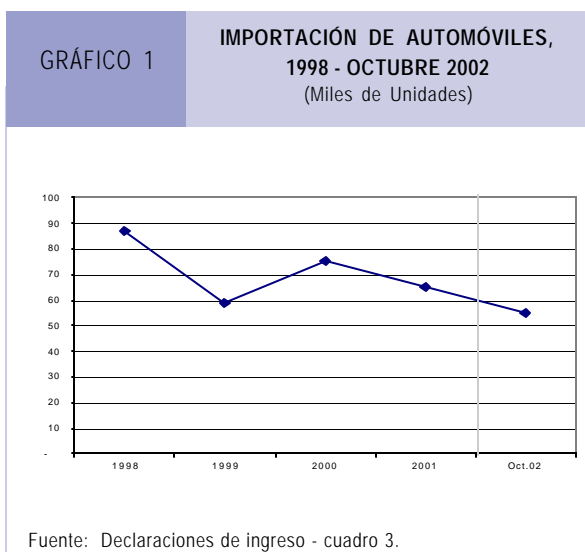

Las principales zonas económicas de origen de la importación de automóviles bencineros, en el cuatrienio 1998-2001, fueron: Asia con un valor promedio de US\$289,3 millones, Aladi con US\$105,6 millones y la Unión Europea con US\$94,8 millones. Los principales países de origen de

estos mercados respectivamente fueron: Japón con US\$153,5 millones promedio y Corea del Sur con US\$125,4 millones; Brasil con US\$49,2 millones y México con US\$42,9 millones; Francia con US\$46,5 millones y Alemania con US\$24,1 millones, como se indica en el cuadro 4.

CUADRO 4		EVOLUCIÓN DE LA IMPORTACIÓN DE AUTOMÓVILES, POR ZONA ECONÓMICA DE ORIGEN, 1998 - OCTUBRE 2002											
(Millones de US\$ cif - Cantidad de Unidades)													
Zona Económica	1998		1999		2000		2001 (*)		ENERO-OCTUBRE				
	Valor	Cantidad	Valor	Cantidad	Valor	Cantidad	Valor	Cantidad	2001		2002		
	Valor	Cantidad	Valor	Cantidad	Valor	Cantidad	Valor	Cantidad	Valor	Cantidad	Valor	Cantidad	
Asia	372,3	53.896	232,9	37.419	314,9	40.708	237,0	30.020	216,9	27.861	194,3	24.768	
Unión Europea	85,5	10.592	57,9	6.323	95,5	9.903	140,2	15.783	117,2	13.344	105,6	11.537	
Aladi	131,2	17.952	79,9	12.875	125,4	19.281	86,0	14.089	73,3	11.981	90,0	15.537	
Estados Unidos	36,4	3.424	22,7	1.783	48,0	3.188	34,9	3.399	28,1	2.994	28,8	1.698	
Resto	10,6	1.015	7,9	849	19,0	1.956	20,7	2.134	16,6	1.675	14,2	1.623	
	636,1	86.879	401,3	59.249	602,8	75.036	518,8	65.425	452,1	57.855	432,9	55.163	

(*) Ordenadas por valor importado 2001.
Fuente: Declaraciones de ingreso.

En los gráficos 3 y 4 se presenta la importación de automóviles por zona económica de origen en valor y cantidad. Asia presenta la mayor gravitación con 52,1% y

54,7%, respectivamente, en el período de análisis observado.

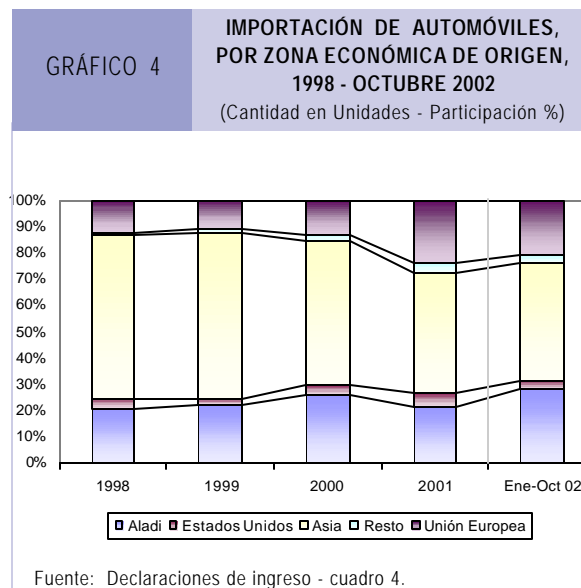
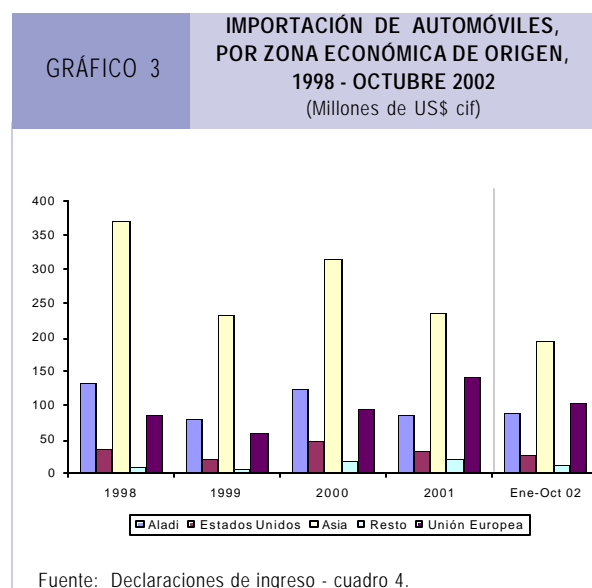

Considerando la mayor relevancia del ingreso de automóviles bencineros, se presenta la clasificación de estos por cilindrada y por país de origen, para el período en estudio. Se destaca el volumen importado, expresado en

unidades, de los siguientes orígenes: Japón con 12.245, Corea del Sur con 10.544, Francia con 8.384 y Argentina con 7.997, en el período enero-octubre de 2002, como se detalla en el cuadro 5.

CUADRO 5

**EVOLUCIÓN DE LA IMPORTACIÓN DE AUTOMÓVILES BENCINEROS, SEGÚN CILINDRADA,
POR PAÍS DE ORIGEN, 1998 - OCTUBRE 2002**
(Millones de US\$ cif - Cantidad de Unidades)

	1998		1999		2000		2001		ENERO-OCTUBRE				Variación (%)		
	Valor	Cantidad	Valor	Cantidad	Valor	Cantidad	Valor	Cantidad	2001	2002	Valor	Cantidad	2002/2001	Valor	Cantidad
Corea del Sur	3,2	765	5,1	1.298	5,0	1.291	3,9	970	3,9	970	3,2	834	-17,9	-14,0	
India	9,0	2.344	4,1	1.361	4,5	1.550	3,8	1.253	3,8	1.253	1,6	534	-57,4	-57,4	
Japón	2,7	517	1,3	298	0,5	113	0,4	88	0,4	88	-	-	-	-	
España	1,2	210	-	-	-	-	0,0	1	-	-	0,0	1	-	-	
Brasil	0,9	203	1,0	218	0,1	20	0,0	1	-	-	1,1	224	-	-	
Resto	1,5	319	0,0	6	0,1	36	0,2	47	0,1	43	0,1	14	-49,2	-67,4	
Total	18,5	4.358	11,5	3.181	10,2	3.010	8,2	2.360	8,1	2.354	5,9	1.607	-26,9	-31,7	
Cilindrada superior a 1.000 cm³ e inferior o igual a 1.500 cm³															
Corea del Sur	73,9	14.287	45,5	10.249	55,0	10.844	35,0	6.450	32,3	5.956	29,5	5.689	-8,9	-4,5	
Japón	46,6	7.611	31,3	5.280	37,1	5.798	23,1	3.931	22,6	3.840	20,8	3.813	-7,9	-0,7	
Francia	7,0	1.081	4,4	704	12,7	2.136	20,4	3.537	17,5	2.975	15,1	2.738	-13,3	-8,0	
Brasil	2,9	466	7,1	1.676	13,5	3.183	9,3	2.181	8,3	1.923	7,6	1.882	-7,7	-2,1	
España	6,5	1.000	0,1	16	0,7	109	5,7	915	5,0	805	0,6	89	-87,7	-88,9	
Resto	13,3	2.284,0	3,3	668,0	1,5	329,0	3,1	1.820,0	2,6	1.722,0	3,5	656,0	38,0	-61,9	
Total	150,2	26.729	91,6	18.593	120,5	22.399	96,6	18.834	88,2	17.221	77,2	14.867	-12,5	-13,7	
Cilindrada superior a 1.500 cm³ e inferior o igual a 3.000 cm³															
Japón	157,5	18.963	78,5	11.407	98,8	9.548	75,4	7.886	68,4	7.235	76,5	7.965	11,9	10,1	
Corea del Sur	57,7	7.625	46,3	5.944	71,0	8.458	61,6	6.847	56,4	6.298	32,6	3.834	-42,2	-39,1	
Francia	20,8	3.626	23,3	2.833	39,6	4.670	51,3	6.277	44,1	5.324	46,8	5.645	6,1	6,0	
Brasil	26,6	4.379	32,1	5.791	65,3	10.352	37,9	6.560	36,1	6.256	27,3	4.118	-24,3	-34,2	
México	84,2	10.979	31,1	4.130	32,2	3.846	19,4	2.253	15,4	1.808	9,2	1.068	-40,4	-40,9	
Alemania	12,5	844	11,8	1.002	17,4	1.290	28,0	1.916	20,2	1.359	16,2	880	-19,7	-35,2	
Estados Unidos	19,9	1.539	10,5	1.020	19,6	1.530	16,6	1.159	14,4	1.004	9,1	616	-36,9	-38,6	
Argentina	2,2	311	6,6	910	12,6	1.754	14,7	2.381	9,2	1.340	40,2	7.620	337,0	468,7	
Resto	24,7	2.455	18,9	2.101	32,6	3.241	33,4	3.557	28,4	3.103	14,5	1.273	-48,9	-59,0	
Total	406,1	50.721	259,1	35.138	389,2	44.689	338,4	38.836	292,5	33.727	272,4	33.019	-6,9	-2,1	
Cilindrada superior a 3.000 cm³															
Estados Unidos	16,6	1.872	12,0	719	27,9	1.570	18,0	1.006	13,5	757	19,4	1.060	43,3	40,0	
Japón	11,6	638	13,7	807	22,6	1.177	11,3	610	9,6	515	8,5	467	-11,3	-9,3	
Alemania	5,1	123	4,0	90	7,8	202	8,0	220	6,5	180	5,7	134	-11,9	-25,6	
Canadá	4,0	255	2,5	178	7,7	499	5,8	349	5,1	308	3,8	229	-26,2	-25,6	
Inglaterra	3,1	77	1,0	24	0,9	22	0,5	11	0,5	11	0,2	4	-66,1	-63,6	
México	1,5	79	0,7	32	1,4	63	1,0	41	1,0	41	0,1	4	-90,6	-90,2	
Corea del Sur	0,5	26	0,0	2	1,5	96	1,6	88	1,4	75	3,6	187	160,0	149,3	
Resto	0,2	6	1,4	130	0,6	69	1,3	123	1,0	104	0,7	69	-33,5	-33,7	
Total	42,7	3.076	35,3	1.982	70,4	3.698	47,5	2.448	38,6	1.991	42,0	2.154	8,6	8,2	

Fuente: Declaraciones de ingreso.

Por otra parte, aunque de menor participación relativa en el total importado, vale la pena subrayar igualmente la variación experimentada por los vehículos diésel. Durante los primeros diez meses del 2002, se registra el ingreso de 3.516 unidades, mientras en igual lapso del 2001 dicha

cifra llegaba a 2.562. Este incremento de 37,2% responde principalmente al aumento de los automóviles de cilindrada superior a 1.500 cm³ e inferior o igual a los 2.500 cm³, como se aprecia en el cuadro 6.

CUADRO 6

EVOLUCIÓN DE LA IMPORTACIÓN DE AUTOMÓVILES DIÉSEL, SEGÚN CILINDRADA,
POR PAÍS DE ORIGEN, 1998 - OCTUBRE 2002

(Millones de US\$ cif - Cantidad de Unidades)

País	1998		1999		2000		2001		ENERO-OCTUBRE				Variación (%)	
	Valor	Cantidad	Valor	Cantidad	Valor	Cantidad	Valor	Cantidad	2001	2002	2002	2001	2002	2002/2001
Cilindrada superior a 1.500 cm³ o inferior o igual a 2.500cm³														
Corea del Sur	5,0	396	3,5	304	9,6	840	12,0	1.061	9,9	861	7,8	749	-20,8	-13,0
Francia	0,2	28	0,1	15	1,3	183	4,8	703	4,4	655	10,9	1.397	145,6	113,3
Argentina	12,8	1.535	0,2	18	0,3	54	2,2	355	1,9	296	2,0	194	3,6	-34,5
Japón	0,0	1	0,0	2	0,0	18	1,1	106	1,0	96	6,0	410	489,4	327,1
España	-	-	-	-	0,6	67	1,6	177	1,6	177	0,4	42	-77,2	-76,3
Resto	0,0	2	0,1	11	0,3	50	1,3	168	0,9	123	2,4	289	182,2	135,0
Total	18,1	1.962	3,8	350	12,2	1.212	23,0	2.570	19,8	2.208	29,5	3.081	49,3	39,5
Cilindrada superior a 2.500 cm³														
Corea del Sur	0,4	29	-	-	0,0	1	4,1	287	4,1	286	3,0	194	-28,0	-32,2
Japón	0,1	3	-	-	0,1	7	0,3	21	0,2	14	0,8	54	316,0	285,7
Austria	-	-	-	-	-	-	0,2	7	0,1	6	1,2	55	722,0	816,7
Estados Unidos	0,0	1	0,0	3	0,1	6	0,1	7	0,0	6	0,1	4	112,4	-33,3
Resto	-	-	0,0	2	0,1	14	0,4	55	0,3	42	0,8	128	165,4	204,8
Total	0,5	33	0,1	5	0,3	28	5,1	377	4,8	354	5,8	435	21,8	22,9

Fuente: Declaraciones de ingreso.

En relación con la producción nacional, si bien ésta actualmente representa 8,8% de la oferta global⁷, es importante destacar el incremento de esta participación en enero-octubre de 2002, respecto de enero-octubre de 2001. En el 2002, la producción alcanzó 5.292 unidades, con un alza de 41%, en comparación con las 3.753 unidades producidas en los primeros diez meses del 2001.

Por último, cabe señalar que los vehículos para transporte de personas del tipo "jeep y similares con tracción en las cuatro ruedas", mantienen una participación menor en la importación total de vehículos para transporte de personas (3% para el período enero-octubre de 2002). Asimismo, la cantidad pasó de 2.091 unidades en los primeros diez meses del 2001 a 1.470 en iguales meses del

presente año, acumulando una caída de 29,7%, equivalente a 33,7% de los montos, en idénticos períodos.

Camionetas

La oferta global de camionetas, entre enero-octubre de 2002, experimentó un aumento de 4,5% respecto a igual lapso del año anterior, con una oferta en el mercado local de 33.923 unidades, versus 32.473 unidades de igual período del 2001.

Por otra parte, las importaciones aumentaron 8,6% y la producción nacional registró una caída de 4,2%, al comparar los períodos enero-octubre 2001 y 2002. Es necesario resaltar que las importaciones de camionetas representan 70,4% de la oferta global.

CUADRO 7

EVOLUCIÓN DE LA OFERTA GLOBAL DE CAMIONETAS, 1998 - OCTUBRE 2002

(Unidades)

Año	Importación	Producción Nacional	Oferta Global
1998	24.717	16.217	40.934
1999	15.163	12.524	27.687
2000	19.843	13.978	33.821
2001	25.209	10.473	35.682
Enero-octubre 2001	22.000	10.473	32.473
Enero-octubre 2002	23.887	10.036	33.923
% Variación	8,6	-4,2	4,5

Fuente: Declaración de importación, Corfo.

⁷ Cifra para el período enero-octubre de 2002, ver cuadro 2.

Al apreciar en detalle las importaciones⁸ de camionetas, se observa que su monto cif entre enero-octubre de 2002 alcanzó US\$167,4 millones, cifra que revela un aumento de 1,1% en comparación con igual lapso del 2001. El volumen de camionetas aumenta en igual lapso 8,6% (23.887 unidades), respecto del mismo período del 2001 (22.000 unidades).

En el trienio 1999-2001, la cantidad importada de camionetas muestra un crecimiento promedio simple

sostenido de 29%, alcanzando en el 2001, el total de 25.209 unidades. Por otra parte, el valor alcanzó un crecimiento promedio en el mismo trienio mencionado de 18,4%, con US\$187,7 millones el último año.

Cabe destacar también que los principales países de origen de las importaciones, durante el periodo enero-octubre de 2002, fueron: Japón (14.927 unidades), Tailandia (2.595 unidades), Brasil (2.114 unidades) y Corea del Sur (1.366 unidades), según se ilustra en el cuadro 8.

País	EVOLUCIÓN DE LA IMPORTACIÓN DE CAMIONETAS, POR PAÍS DE ORIGEN, 1998 - OCTUBRE 2002												Variación (%)	
	1998		1999		2000		2001		ENERO-OCTUBRE 2001		ENERO-OCTUBRE 2002		2002/2001	
	Valor	Cantidad	Valor	Cantidad	Valor	Cantidad	Valor	Cantidad	Valor	Cantidad	Valor	Cantidad	Valor	Cantidad
Japón	77,2	9.859	26,0	2.702	33,4	3.924	69,0	12.111	60,2	10.264	84,1	14.927	39,9	45,4
México	38,5	4.408	39,3	4.776	32,6	3.665	20,1	2.161	16,4	1.772	9,4	1.025	-42,6	-42,2
Brasil	4,8	792	17,0	1.953	32,8	3.725	28,1	3.517	26,8	3.342	16,5	2.114	-38,5	-36,7
Tailandia	1,4	134	6,1	558	27,4	2.547	28,7	2.851	24,0	2.390	26,4	2.595	10,3	8,6
Corea del Sur	21,4	3.082	14,0	2.102	21,7	3.076	20,0	2.768	19,1	2.644	9,5	1.366	-50,5	-48,3
Estados Unidos	46,8	4.589	13,9	1.241	13,8	1.152	7,1	473	5,9	401	5,9	394	-0,1	-1,7
Argentina	15,9	1.565	15,7	1.568	14,2	1.369	13,2	1.217	12,0	1.100	12,7	1.243	6,4	13,0
Canadá	4,8	281	4,0	225	6,6	337	1,2	72	1,0	56	2,1	142	107,0	153,6
Resto	0,1	7	0,3	38	0,4	48	0,3	39	0,2	31	0,7	81	252,3	161,3
Total	210,8	24.717	136,4	15.163	183,0	19.843	187,7	25.209	165,6	22.000	167,4	23.887	1,1	8,6

Fuente: Declaraciones de ingreso.

Furgones

El valor de la importación de furgones, en el período enero-octubre de 2002, experimentó una caída de 26% respecto de igual lapso del año anterior. En efecto, durante los meses mencionados alcanzó un valor de US\$38,4 millones, versus US\$51,9 millones de igual lapso del año precedente. El volumen de furgones ingresados también mostró una caída de 25,1% (5.794 unidades en el 2002, en comparación con 7.739 unidades del 2001).

En este caso, la caída señalada es imputada íntegramente a importaciones, ya que desde 1998 no se registra producción nacional.

Al apreciar en detalle las importaciones⁹, en el trienio 1999-2001, se observa un incremento sostenido (28,8% promedio simple) en el número de unidades importadas alcanzando en el 2001 las 8.448 unidades, en contraste con 5.118 unidades de 1999, como se observa en el cuadro 9.

País	EVOLUCIÓN DE LA IMPORTACIÓN DE FURGONES, POR PAÍS DE ORIGEN, 1998 - OCTUBRE 2002												Variación (%)	
	1998		1999		2000		2001		ENERO-OCTUBRE 2001		ENERO-OCTUBRE 2002		2002/2001	
	Valor	Cantidad	Valor	Cantidad	Valor	Cantidad	Valor	Cantidad	Valor	Cantidad	Valor	Cantidad	Valor	Cantidad
Francia	11,9	1.671	12,5	1.948	16,2	2.369	13,1	2.097	11,7	1.861	10,4	1.586	-10,7	-14,8
Corea del Sur	19,0	2.585	4,7	717	10,3	1.527	9,4	1.368	8,6	1.257	5,5	774	-36,6	-38,4
Argentina	0,7	50	1,1	97	4,7	606	16,4	2.155	14,1	1.818	16,2	2.401	15,1	32,1
España	12,1	1.782	6,7	1.073	6,1	969	7,3	1.158	7,3	1.155	0,5	75	-93,0	-93,5
Japón	5,1	585	5,0	704	5,0	661	3,0	472	2,9	459	2,1	325	-27,9	-29,2
Brasil	3,5	566	2,1	415	4,3	838	3,6	637	3,5	628	2,1	399	-40,7	-36,5
Portugal	-	-	-	-	-	-	3,3	519	3,3	519	1,6	233	-51,9	-55,1
Resto	6,8	932	1,6	164	1,3	99	0,5	42	0,5	42	0,0	1	-99,0	-97,6
Total	59,1	8.171	33,6	5.118	47,8	7.069	56,7	8.448	51,9	7.739	38,4	5.794	-26,0	-25,1

Fuente: Declaraciones de ingreso y Corfo.

⁸ Constituidas por los códigos 87.04.21.20-11-12-19; 87.04.22.20; 87.04.31.20-11-19; 87.04.32.20; 87.04.90.20.

⁹ Constituidas por los códigos 87.04.21.10-11-12-19; 87.04.22.10; 87.04.31.10-11-19; 87.04.32.10; 87.04.90.10.

Cabe destacar también que los principales países de origen de las importaciones, durante enero-octubre de 2002 fueron: Argentina (2.401 unidades), Francia (1.586 unidades) y Corea del Sur (774 unidades).

Venta Doméstica de Vehículos Nuevos

En el cuatrienio 1998-2001, las ventas domésticas de vehículos nuevos, presentan un deterioro. En 1998 alcanzan

140.874 unidades y posteriormente en 1999 caen 25,8%, respecto del año anterior; en el 2000 muestran un repunte de 4,2%, para caer nuevamente el año 2001 un 9,6%.

Asimismo, en los primeros diez meses del 2002, las ventas¹⁰ en el mercado local experimentan un alza de 0,7%, llegando a 82.719 unidades, según se puede apreciar en el siguiente cuadro 10.

CUADRO 10		VENTA DOMÉSTICA DE VEHÍCULOS NUEVOS, 1998 - OCTUBRE 2002					
(Unidades)							
Año	Autos ⁽¹⁾	Camionetas ⁽²⁾	Total	Autos ⁽¹⁾	Camionetas ⁽²⁾	Total	Variación 2002/2001 (%)
1998	89.679	51.195	140.874				
1999	68.132	36.289	104.421				
2000	71.499	37.256	108.755				
2001	64.269	34.062	98.331				
Mes	2001			2002			
Enero	5.573	3.271	8.844	5.086	2.747	7.833	-11,4
Febrero	4.601	2.771	7.372	4.544	1.927	6.471	-12,2
Marzo	5.897	3.653	9.550	5.997	2.528	8.525	-10,7
Abril	5.644	2.928	8.572	5.390	3.025	8.415	-1,8
Mayo	5.622	3.333	8.955	5.654	2.452	8.106	-9,5
Junio	5.318	3.247	8.565	5.436	2.526	7.962	-7,0
Julio	5.865	2.877	8.742	5.775	2.629	8.404	-3,9
Agosto	4.897	2.353	7.250	5.566	2.420	7.986	10,2
Septiembre	4.532	2.578	7.110	6.639	3.114	9.753	37,2
Octubre	4.608	2.597	7.205	6.468	2.796	9.264	28,6
Acumulado	52.557	29.608	82.165	56.555	26.164	82.719	0,7

(1) Incluye autos y jeeps sin doble tracción.
 (2) Incluye camionetas y furgones.
 Fuente: ANAC.

¹⁰ Existe una serie de factores de acuerdo a la industria que configuran un escenario más promisorio para 2003, año en que las ventas de vehículos nuevos podrían incrementarse, acercándose al nivel registrado en años anteriores (Fuente: Mercado Automotor N°65, diario Estrategia, enero-febrero de 2003).

III ESTADÍSTICAS DE COMERCIO EXTERIOR



EXPORTACIONES



RESUMEN DE LAS EXPORTACIONES DE CHILE
(Millones de US\$ fob)

Fecha	AGRICULTURA, FRUTICULTURA GANADERIA, SILVICULTURA Y PESCA EXTRACTIVA	Parti- cipación (%)	MINERÍA	Parti- cipación (%)	INDUSTRIA	Parti- cipación (%)	OTROS	Parti- cipación (%)	TOTAL	Acumulado
1996	1.680,0	10,8	7.129,5	45,9	6.626,8	42,6	109,8	0,7	15.546,1	-
1997	1.630,9	9,8	7.839,8	47,1	7.090,4	42,6	93,0	0,6	16.654,1	-
1998	1.706,7	11,3	6.383,4	42,3	6.907,3	45,8	78,9	0,5	15.076,3	-
1999	1.719,2	10,6	7.074,3	43,5	7.365,3	45,3	97,0	0,6	16.255,7	-
2000	1.691,2	9,2	8.346,5	45,3	8.272,5	44,9	117,7	0,6	18.427,9	-
2001 (*)	1.716,6	9,7	7.510,6	42,5	8.300,7	47,0	132,8	0,8	17.660,7	-
2001 (*)										
Enero	204,9	11,6	761,6	43,1	784,3	44,4	14,9	0,8	1.765,7	1.765,7
Febrero	200,2	14,0	627,2	43,9	594,0	41,5	8,7	0,6	1.430,1	3.195,8
Marzo	357,9	20,7	625,1	36,2	732,4	42,4	10,5	0,6	1.725,9	4.921,7
Abril	286,9	16,7	684,5	39,9	738,1	43,0	7,3	0,4	1.716,8	6.638,5
Mayo	148,7	9,6	666,5	43,0	725,6	46,8	8,3	0,5	1.549,0	8.187,5
Junio	90,0	6,4	586,1	41,6	723,2	51,3	10,5	0,7	1.409,8	9.597,3
Julio	67,7	5,1	578,5	43,7	666,5	50,3	11,8	0,9	1.324,6	10.921,9
Agosto	58,5	3,9	711,6	47,1	727,7	48,2	13,3	0,9	1.511,0	12.432,9
Septiembre	49,5	4,5	490,1	44,5	555,1	50,4	7,7	0,7	1.102,4	13.535,3
Octubre	52,6	3,4	664,8	43,3	807,7	52,6	11,6	0,8	1.536,8	15.072,1
Noviembre	50,4	4,1	552,9	45,2	611,1	49,9	9,5	0,8	1.223,9	16.296,0
Diciembre	149,2	10,9	561,7	41,2	634,9	46,5	18,8	1,4	1.364,6	17.660,7
2002 (*)										
Enero	240,0	14,5	685,2	41,3	715,6	43,2	16,5	1,0	1.657,4	1.657,4
Febrero	230,3	16,8	581,8	42,5	546,4	39,9	9,5	0,7	1.368,1	3.025,5
Marzo	303,1	20,4	580,5	39,2	590,5	39,8	8,3	0,6	1.482,4	4.507,8
Abril	309,5	18,3	635,9	37,6	724,3	42,9	19,8	1,2	1.689,5	6.197,4
Mayo	150,5	10,2	605,9	41,2	706,3	48,0	9,3	0,6	1.472,0	7.669,4
Junio	86,0	5,4	758,5	47,4	738,7	46,2	16,1	1,0	1.599,4	9.268,8
Julio	66,3	4,9	574,6	42,2	691,8	50,8	29,6	2,2	1.362,3	10.631,1
Agosto	65,8	5,0	550,5	41,6	695,9	52,6	10,2	0,8	1.322,5	11.953,6
Septiembre	43,4	3,4	495,7	38,3	742,5	57,4	12,7	1,0	1.294,3	13.247,9
Octubre	40,9	2,6	677,6	43,3	814,3	52,1	31,6	2,0	1.564,4	14.812,3
Noviembre	45,8	3,3	621,3	44,5	715,9	51,3	12,5	0,9	1.395,5	16.207,7
Ene-Nov 2001	1.567,4	9,6	6.948,9	42,6	7.665,8	47,0	114,0	0,7	16.296,0	16.296,0
Ene-Nov 2002	1.581,8	9,8	6.767,5	41,8	7.682,4	47,4	176,1	1,1	16.207,7	16.207,7
% Variación Ene-Nov 02/01	0,9	-	-2,6	-	0,2	-	54,5	-	-	-0,5

Fuente: Declaración de exportación con IVV ajustados a la fecha de la declaración de la exportación asociada.
(*) Cifras sujetas a modificación debido a los informes de variación de valor (IVV).

EXPORTACIONES DE CHILE CLASIFICADAS DE ACUERDO CON LA CIU

(Millones de US\$ fob)

Especificación	1996	1997	1998	1999	2000	2001	ENERO - NOVIEMBRE		
							2001	2002	% Var. 02/01
100 AGRICULTURA, FRUTICULTURA, GANADERÍA, SILVICULTURA Y PESCA EXTRACTIVA	1.680,0	1.630,9	1.706,7	1.719,2	1.691,2	1.716,6	1.567,4	1.581,8	0,9
110 Agricultura, fruticultura y ganadería	1.539,1	1.484,7	1.644,7	1.631,1	1.613,0	1.650,4	1.506,1	1.525,2	1,3
Agricultura	160,7	173,3	219,1	212,1	223,2	200,2	191,1	177,2	-7,3
Fruticultura	1.353,1	1.284,5	1.390,2	1.393,0	1.367,9	1.423,8	1.289,9	1.326,3	2,8
Ganadería	25,3	26,8	35,4	25,9	21,9	26,4	25,1	21,7	-13,6
120 Silvicultura	111,5	116,2	32,3	57,9	51,8	39,9	36,4	35,0	-3,7
130 Pesca extractiva	29,4	30,0	29,7	30,3	26,4	26,4	24,9	21,5	-13,5
200 MINERÍA	7.129,5	7.839,8	6.383,4	7.074,3	8.346,5	7.510,6	6.948,9	6.767,5	-2,6
Cobre y hierro	6.065,0	6.765,3	5.436,5	6.176,9	7.427,8	6.674,0	6.181,9	5.930,6	-4,1
Resto	1.064,5	1.074,6	946,9	897,4	918,7	836,6	767,0	836,9	9,1
300 INDUSTRIA	6.626,8	7.090,4	6.907,3	7.365,3	8.272,5	8.300,7	7.665,8	7.682,4	0,2
310 Industria alimentaria, bebidas, licores y tabaco	3.083,8	3.147,6	3.117,0	3.185,0	3.223,3	3.341,3	3.067,6	3.149,2	2,7
Alimentos y alimentos forrajeros	2.746,8	2.681,5	2.536,0	2.597,9	2.601,6	2.700,2	2.472,7	2.558,2	3,5
Bebidas, líquidos, alcoholes y tabaco	336,9	466,1	581,0	587,1	621,7	641,1	594,9	590,9	-0,7
320 Industria textil, prendas de vestir y cuero	198,1	225,5	184,8	163,0	180,0	174,4	162,9	130,9	-19,6
Textiles y confecciones de prendas de vestir	171,6	192,7	157,5	135,1	146,7	142,0	132,7	105,5	-20,5
Curtiembre, talabartería, cuero y pieles, calzado	26,5	32,8	27,2	27,9	33,3	32,4	30,2	25,5	-15,6
330 Forestales y muebles de madera	729,6	839,1	732,8	920,2	936,2	1.014,2	916,6	1.062,5	15,9
Forestal	689,4	783,8	678,9	862,7	880,2	964,7	870,4	1.010,3	16,1
Muebles	40,2	55,3	53,9	57,5	56,0	49,5	46,2	52,2	13,1
340 Celulosa, papel, cartón, editoriales e imprenta	1.004,9	971,2	949,7	1.120,8	1.407,0	1.125,6	1.042,0	1.026,4	-1,5
Celulosa, papel y cartón	886,5	837,4	821,1	1.029,3	1.319,7	1.052,0	971,3	977,1	0,6
Editoriales e imprenta	118,4	133,8	128,7	91,6	87,2	73,6	70,7	49,3	-30,3
350 Productos químicos básicos y preparados, petróleo y derivados, caucho y plástico	770,0	1.017,1	943,7	987,2	1.512,3	1.651,2	1.539,1	1.444,8	-6,1
Productos químicos básicos	305,6	457,9	382,6	427,6	672,2	710,9	668,7	613,2	-8,3
Productos químicos preparados	143,6	156,2	151,2	155,9	186,6	208,5	188,8	194,0	2,7
Petróleo y derivados, caucho y plástico	320,9	403,0	409,9	403,7	653,5	731,8	681,6	637,7	-6,4
360 Productos de barro, loza y porcelana, vidrio y productos minerales no metálicos	33,6	42,3	49,6	55,3	50,4	52,7	49,0	45,8	-6,5
370 Industria básica del hierro y del acero, industria básica de metales no ferrosos	258,2	256,7	266,4	269,1	304,3	295,9	276,1	306,4	11,0
380 Productos metálicos, maquinaria, equipos, material eléctrico, instrumentos de medida y material de transporte	518,2	568,2	635,9	641,6	643,5	620,6	589,5	491,4	-16,6
Productos metálicos, maquinaria, equipos, material eléctrico e instrumentos de medida	341,0	367,4	362,2	387,8	362,0	382,3	356,3	271,6	-23,8
Material de transporte	177,2	200,8	273,7	253,9	281,5	238,3	233,1	219,8	-5,7
390 Industria manufacturera no expresada	30,3	22,6	27,4	23,1	15,5	24,7	23,0	24,8	8,1
900 OTROS	109,8	93,0	78,9	97,0	117,7	132,8	114,0	176,1	54,5
TOTAL	15.546,1	16.654,1	15.076,3	16.255,7	18.427,9	17.660,7	16.296,0	16.207,7	-0,5

Fuente: Declaración de exportación con IVV ajustados a la fecha de la declaración de la exportación asociada.

EXPORTACIONES DE CHILE CLASIFICADAS POR PAÍS DE DESTINO
(Millones de US\$ fob)

País	1998	1999	2000	2001	E N E R O - N O V I E M B R E		
					2001	2002	% Var. 02/01
AMÉRICA	6.294,1	6.775,0	7.482,0	7.693,3	7.062,0	6.798,8	-3,7
AMÉRICA LATINA	3.522,0	3.439,0	3.972,3	3.966,3	3.678,6	3.243,1	-11,8
Asociación Latinoamericana de Integración, Aladi	3.376,8	3.261,0	3.782,3	3.745,7	3.477,4	2.991,8	-14,0
Mercado Común del Sur, Mercosur	1.662,1	1.531,4	1.698,2	1.498,8	1.397,7	905,7	-35,2
Argentina	734,0	726,7	636,5	555,4	521,8	210,1	-59,7
Brasil	810,8	699,7	952,7	834,6	778,2	634,6	-18,4
Paraguay	60,6	47,7	47,3	46,1	41,8	22,5	-46,1
Uruguay	56,7	57,3	61,7	62,6	56,0	38,5	-31,3
Bolivia	250,2	192,3	166,0	144,4	131,5	126,7	-3,7
Colombia	210,7	205,7	237,0	243,0	225,8	252,3	11,7
Cuba	16,8	33,0	36,5	36,5	33,7	38,5	14,2
Ecuador	194,6	109,6	158,2	231,0	211,3	231,3	9,5
México	504,8	634,2	818,7	828,3	768,0	813,9	6,0
Perú	359,8	358,8	439,1	478,1	438,5	428,0	-2,4
Venezuela	177,9	196,0	228,7	285,6	270,8	195,6	-27,8
Costa Rica	29,4	46,9	49,6	51,9	48,2	60,4	25,2
Guatemala	19,6	23,5	25,5	58,0	51,4	63,4	23,4
Panamá	28,5	26,9	35,7	23,7	21,8	34,2	56,8
República Dominicana	25,8	31,6	28,2	29,0	25,7	32,3	25,9
Resto de América Latina	41,9	49,2	51,0	58,0	54,1	60,9	12,6
AMÉRICA DEL NORTE	2.772,1	3.329,8	3.490,1	3.717,6	3.374,8	3.547,2	5,1
Canadá	146,9	196,6	243,2	263,6	243,7	246,9	1,3
Estados Unidos	2.625,2	3.133,1	3.246,9	3.454,0	3.131,1	3.300,2	5,4
RESTO DE AMÉRICA	9,7	6,3	19,7	9,3	8,6	8,6	-0,2
EUROPA	4.377,3	4.465,4	4.863,1	4.905,1	4.595,3	4.281,9	-6,8
Unión Europea, UE	4.213,1	4.232,0	4.517,1	4.539,1	4.252,6	4.006,7	-5,8
Alemania	562,5	579,2	453,4	520,2	482,5	395,5	-18,0
Austria	4,0	8,7	11,3	13,5	12,4	9,6	-22,9
Bélgica	340,7	303,3	364,8	229,5	208,0	205,9	-1,0
Dinamarca	40,5	45,9	49,0	56,9	50,7	54,5	7,3
España	292,8	335,5	390,7	348,4	325,6	373,8	14,8
Finlandia	48,1	52,4	61,2	36,1	35,1	44,7	27,4
Francia	446,3	507,2	630,9	603,1	574,9	607,4	5,7
Grecia	71,5	26,1	47,8	42,3	42,2	64,8	53,4
Irlanda	10,5	15,7	20,6	24,5	23,4	28,2	20,7
Italia	672,9	655,4	815,9	800,5	761,9	795,0	4,3
Luxemburgo	0,5	0,2	0,4	1,0	1,0	0,1	-89,2
Países Bajos	426,4	519,9	455,9	531,2	503,3	519,8	3,3
Portugal	14,5	19,7	20,3	21,1	19,4	15,5	-19,9
Reino Unido	1.173,7	1.095,9	1.072,8	1.230,8	1.135,1	752,5	-33,7
Suecia	108,2	67,1	122,0	80,0	76,9	139,3	81,0
Bulgaria	6,1	13,4	67,5	33,9	31,0	21,9	-29,4
Noruega	49,9	62,7	31,0	42,2	39,2	26,7	-31,9
Suiza	40,9	92,7	113,2	158,7	144,2	73,1	-49,3
Turquía	22,5	46,1	75,8	71,6	71,5	81,3	13,6
Resto de Europa	45,0	18,5	58,6	59,5	56,9	72,3	27,0
ASIA	4.085,7	4.726,3	5.642,8	4.614,1	4.211,6	4.690,5	11,4
Arabia Saudita	41,9	60,7	151,6	56,0	51,9	74,7	44,0
China (1)	586,3	567,1	965,9	1.070,1	982,3	1.180,3	20,2
Corea del Sur	405,5	702,3	795,1	550,9	494,6	660,3	33,5
Emiratos Árabes Unidos (2)	65,1	28,4	36,6	32,5	32,4	132,5	308,6
Filipinas	39,6	55,2	68,1	52,9	52,2	30,8	-41,0
India	51,0	103,2	123,2	111,9	99,3	164,5	65,7
Indonesia	52,6	96,1	103,5	41,9	40,6	58,3	43,4
Irán	27,3	21,7	59,8	57,5	46,5	25,6	-45,0
Japón	2.065,5	2.358,9	2.946,2	2.141,9	1.952,6	1.729,8	-11,4
Malasia	62,5	67,1	58,4	31,8	31,1	17,0	-45,3
Singapur	56,9	39,8	32,5	24,6	20,8	32,4	55,9
Sri Lanka	15,1	15,1	16,6	13,4	12,6	15,8	25,6
Tailandia	47,1	47,7	37,0	45,8	43,3	48,2	11,5
Taiwán	541,5	521,1	605,3	352,2	323,2	489,9	51,6
Resto de Asia	27,7	42,0	42,9	30,8	28,2	30,4	7,9
ÁFRICA	72,3	53,1	81,3	83,3	80,8	68,4	-15,4
Egipto	17,1	8,2	11,7	8,9	8,9	3,4	-62,4
Marruecos	6,4	7,6	6,6	7,1	6,4	5,8	-9,9
Namibia	2,8	0,0	12,4	9,0	9,0	0,2	-97,8
Nigeria	0,0	0,2	2,2	9,4	8,9	14,4	62,3
Sudáfrica	33,7	30,9	34,6	32,9	32,2	35,0	8,7
Resto de África	12,3	6,2	13,8	16,0	15,3	9,6	-37,3
OCEANÍA	60,6	57,0	64,4	57,4	53,9	70,2	30,2
Australia	35,8	39,5	47,1	41,2	39,0	55,4	42,1
Nueva Zelanda	17,0	9,7	10,0	9,4	9,0	8,7	-2,9
Polinesia Francesa	3,1	3,3	2,5	2,9	2,5	1,8	-28,1
Samoa Occidental	1,8	2,0	2,3	1,4	1,2	2,2	90,6
Resto de Oceanía	2,8	2,5	2,4	2,5	2,4	2,2	-9,0
OTROS NO ASIGNADOS A ZONAS ECONÓMICAS	186,3	178,9	294,3	307,5	292,4	298,0	1,9
TOTAL	15.076,3	16.255,7	18.427,9	17.660,7	16.296,0	16.207,7	-0,5

Fuente: Declaración de exportación con IVV ajustados a la fecha de la declaración de la exportación asociada.

(1) Incluye Hong Kong.

(2) Comprende principalmente Dubai y Abu Dhabi.

PRINCIPALES PAÍSES DE DESTINO DE LAS EXPORTACIONES DE CHILE (1)
(Millones de US\$ fob)

País	1996	1997	1998	1999	2000	2001	ENERO - NOVIEMBRE			
							2001	2002	% Participación en 2002	% Var. 02/01
Estados Unidos	2.592,4	2.698,8	2.625,2	3.133,1	3.246,9	3.454,0	3.131,1	3.300,2	20,4	5,4
Japón	2.502,8	2.574,2	2.065,5	2.358,9	2.546,2	2.141,9	1.952,6	1.729,8	10,7	-11,4
Reino Unido	925,5	1.041,5	1.173,7	1.095,9	1.072,8	1.230,8	1.135,1	752,5	4,6	-33,7
China (1)	472,6	579,2	586,3	567,1	965,9	1.070,1	982,3	1.180,3	7,3	20,2
Brasil	921,8	937,7	810,8	699,7	952,7	834,6	778,2	634,6	3,9	-18,4
México	147,9	355,0	504,8	634,2	818,7	828,3	768,0	813,9	5,0	6,0
Italia	486,0	491,8	672,9	655,4	815,9	800,5	761,9	795,0	4,9	4,3
Francia	406,3	443,9	446,3	507,2	630,9	603,1	574,9	607,4	3,7	5,7
Argentina	701,8	779,8	734,0	726,7	636,5	555,4	521,8	210,1	1,3	-59,7
Corea del Sur	869,7	966,1	405,5	702,3	795,1	550,9	494,6	660,3	4,1	33,5
Países Bajos	385,9	412,8	426,4	519,9	455,9	531,2	503,3	519,8	3,2	3,3
Alemania	750,5	714,0	562,5	579,2	453,4	520,2	482,5	395,5	2,4	-18,0
Perú	326,6	335,1	359,8	358,8	439,1	478,1	438,5	428,0	2,6	-2,4
Taiwán	640,0	759,7	541,5	521,1	605,3	352,2	323,2	489,9	3,0	51,6
España	284,1	329,3	292,8	335,5	390,7	348,4	325,6	373,8	2,3	14,8
Venezuela	141,4	158,3	177,9	196,0	228,7	285,6	270,8	195,6	1,2	-27,8
Canadá	138,0	128,2	146,9	196,6	243,2	263,6	243,7	246,9	1,5	1,3
Colombia	195,1	227,7	210,7	205,7	237,0	243,0	225,8	252,3	1,6	11,7
Ecuador	144,0	156,2	194,6	109,6	158,2	231,0	211,3	231,3	1,4	9,5
Bélgica	268,0	272,4	340,7	303,3	364,8	229,5	208,0	205,9	1,3	-1,0
Suiza	72,8	66,7	40,9	92,7	113,2	158,7	144,2	73,1	0,5	-49,3
Bolivia	207,9	230,1	250,2	192,3	166,0	144,4	131,5	126,7	0,8	-3,7
India	97,5	69,4	51,0	103,2	123,2	111,9	99,3	164,5	1,0	65,7
Suecia	71,1	99,9	108,2	67,1	122,0	80,0	76,9	139,3	0,9	81,0
Turquía	1,6	26,5	22,5	46,1	75,8	71,6	71,5	81,3	0,5	13,6
Uruguay	57,7	60,8	56,7	57,3	61,7	62,6	56,0	38,5	0,2	-31,3
Guatemala	10,9	17,1	19,6	23,5	25,5	58,0	51,4	63,4	0,4	23,4
Irán	13,7	19,9	27,3	21,7	59,8	57,5	46,5	25,6	0,2	-45,0
Dinamarca	29,2	43,0	40,5	45,9	49,0	56,9	50,7	54,5	0,3	7,3
Arabia Saudita	57,4	49,0	41,9	60,7	151,6	56,0	51,9	74,7	0,5	44,0
Filipinas	97,2	71,0	39,6	55,2	68,1	52,9	52,2	30,8	0,2	-41,0
Costa Rica	25,1	33,5	29,4	46,9	49,6	51,9	48,2	60,4	0,4	25,2
Paraguay	66,7	64,6	60,6	47,7	47,3	46,1	41,8	22,5	0,1	-46,1
Tailandia	119,1	131,7	47,1	47,7	37,0	45,8	43,3	48,2	0,3	11,5
Grecia	38,9	57,0	71,5	26,1	47,8	42,3	42,2	64,8	0,4	53,4
Noruega	39,0	37,7	49,9	62,7	31,0	42,2	39,2	26,7	0,2	-31,9
Subtotal	14.306,1	15.439,5	14.235,6	15.402,8	17.286,6	16.691,2	15.380,2	15.118,1	93,3	-1,7
Otros	1.240,0	1.214,6	840,7	852,9	1.141,3	969,5	915,8	1.089,6	6,7	19,0
TOTAL	15.546,1	16.654,1	15.076,3	16.255,7	18.427,9	17.660,7	16.296,0	16.207,7	100	-0,5

Fuente: Declaración de exportación con IVV ajustados a la fecha de la declaración de la exportación asociada.

(1) Ordenados por monto embarcado en el año 2001.

(2) Incluye Hong Kong.

EXPORTACIONES DE LOS PRINCIPALES PRODUCTOS CLASIFICADOS DE ACUERDO CON LA CIU
Enero - Noviembre 2002

Principales productos	CLAVE 110			AGRICULTURA, FRUTICULTURA Y GANADERÍA Valor en millones de US\$ fob												
	2000			2001			ENERO-NOVIEMBRE						% Var. 2002/2001			
	Cantidad	Precio (US\$)	Valor	Cantidad	Precio (US\$)	Valor	2001			2002			Cantidad	Precio	Valor	
							Cantidad	Precio (US\$)	Valor	Cantidad	Precio (US\$)	Valor				
Fruta fresca																
Nueces con cáscara (tn)	3.529	2.211	7,8	4.114	2.146	8,8	3.928	2.132	8,4	3.907	1.757	6,9	-1	-18	-18	
Nueces sin cáscara (tn)	2.248	6.292	14,1	2.708	5.908	16,0	2.505	5.940	14,9	2.242	5.521	12,4	-11	-7	-17	
Almendras con cáscara (tn)	599	2.472	1,5	99	1.921	0,2	89	1.958	0,2	906	2.176	2,0	915	11	1.027	
Almendras sin cáscara (tn)	2.015	3.885	7,8	2.497	3.054	7,6	2.197	3.098	6,8	2.298	3.394	7,8	5	10	15	
Paltas (tn)	52.049	1.420	73,9	52.491	1.547	81,2	41.370	1.448	59,9	66.675	1.023	68,2	61	-29	14	
Naranjas (tn)	3.377	607	2,0	5.192	601	3,1	5.129	604	3,1	6.013	574	3,5	17	-5	11	
Mandarinas, clementinas, wilkings (tn)	6.896	753	5,2	10.145	777	7,9	10.145	777	7,9	12.536	656	8,2	24	-16	4	
Limonos (tn)	18.047	769	13,9	20.968	1.067	22,4	20.941	1.068	22,4	25.931	757	19,6	24	-29	-12	
Uvas (tn)	596.157	1.136	677,0	544.976	1.206	657,4	518.405	1.157	600,0	604.937	987	597,0	17	-15	0	
Manzanas (tn)	387.719	525	203,4	540.444	452	244,2	527.999	453	239,4	544.385	460	250,4	3	1	5	
Peras (tn)	124.734	513	64,0	128.895	481	62,1	128.848	482	62,0	119.445	488	58,2	-7	1	-6	
Damascos (tn)	3.203	1.555	5,0	3.155	1.384	4,4	880	1.435	1,3	1.759	1.158	2,0	100	-19	61	
Cerezas (tn)	6.065	3.746	22,7	7.450	3.533	26,3	2.018	3.700	7,5	4.576	3.270	15,0	127	-12	100	
Nectarines (tn)	43.838	1.028	45,1	52.051	909	47,3	46.333	881	40,8	42.516	1.010	42,9	-8	15	5	
Duraznos (tn)	30.795	1.091	33,6	37.728	984	37,1	32.360	960	31,1	34.249	994	34,0	6	4	10	
Ciruelas (tn)	52.677	1.229	64,7	81.569	906	73,9	78.206	895	70,0	70.772	962	68,1	-10	7	-3	
Frambuesas y moras frescas (tn)	3.642	5.816	21,2	4.108	5.488	22,5	3.426	5.598	19,2	3.654	5.780	21,1	7	3	10	
Arándanos (tn)	4.046	7.380	29,9	4.425	6.289	27,8	3.620	6.191	22,4	5.668	5.490	31,1	57	-11	39	
Kiwis (tn)	102.497	668	68,5	110.387	596	65,7	110.262	595	65,6	117.198	606	71,1	6	2	8	
Las demás frutas frescas (tn)	4.601	1.438	6,6	6.420	1.222	7,8	5.700	1.245	7,1	7.400	918	6,8	30	-26	-4	
Hortalizas																
Papas (tn)	3.525	203	0,7	6.093	215	1,3	6.088	215	1,3	1.652	332	0,5	-73	54	-58	
Tomates frescos (tn)	6.036	667	4,0	6.530	583	3,8	5.923	591	3,5	647	892	0,6	-89	51	-84	
Cebollas (tn)	29.377	293	8,6	34.702	310	10,8	34.455	310	10,7	39.330	264	10,4	14	-15	-3	
Ajos (tn)	10.319	974	10,1	8.948	1.073	9,6	5.911	1.008	6,0	6.893	1.305	9,0	17	30	51	

Nota: La definición de las claves económicas se puede consultar en el *Indicadores de Comercio Exterior* de enero de 2002.

EXPORTACIONES DE LOS PRINCIPALES PRODUCTOS CLASIFICADOS DE ACUERDO CON LA CIIU
Enero - Noviembre 2002

AGRICULTURA, FRUTICULTURA Y GANADERÍA Valor en millones de US\$ fob												CLAVE 110			
Principales productos	2000			2001			ENERO-NOVIEMBRE								
	Cantidad	Precio (US\$)	Valor	Cantidad	Precio (US\$)	Valor	2001			2002			% Var. 2002/2001		
							Cantidad	Precio (US\$)	Valor	Cantidad	Precio (US\$)	Valor	Cantidad	Precio	Valor
Achicorias (tn)	2.321	2.465	5,7	2.300	1.951	4,5	2.300	1.951	4,5	2.523	1.455	3,7	10	-25	-18
Espárragos (tn)	3.636	1.784	6,5	2.944	1.728	5,1	2.268	1.743	4,0	1.818	1.491	2,7	-20	-14	-31
Pimiento, ají y similares (tn)	1.164	815	0,9	2.657	780	2,1	2.657	780	2,1	4	5.775	0,0	-100	640	-99
Fréjol para consumo (tn)	9.234	318	2,9	8.544	442	3,8	8.333	440	3,7	11.129	609	6,8	34	38	85
Orégano (tn)	3.085	2.491	7,7	3.076	1.518	4,7	2.778	1.579	4,4	3.535	929	3,3	27	-41	-25
Lupino (tn)	13.499	274	3,7	11.960	167	2,0	11.888	166	2,0	4.835	175	0,8	-59	5	-57
Las demás hortalizas frescas (tn)	1.894	1.056	2,0	1.769	1.111	2,0	1.722	1.109	1,9	882	1.173	1,0	-49	6	-46
Semillas															
Maíz para siembra (tn)	47.145	1.437	67,7	50.878	1.308	66,5	50.876	1.307	66,5	51.577	1.250	64,4	1	-4	-3
Poroto soya (tn)	718	1.580	1,1	544	1.440	0,8	544	1.440	0,8	799	1.201	1,0	47	-17	23
Los demás cereales (tn)	2.120	155	0,3	13.138	126	1,7	12.125	125	1,5	15.357	137	2,1	27	10	39
Semilla de girasol (tn)	8.053	1.782	14,3	2.101	1.791	3,8	2.101	1.791	3,8	2.169	1.407	3,1	3	-21	-19
Semilla de forrajeras (tn)	1.052	2.324	2,4	978	2.185	2,1	868	2.175	1,9	1.620	1.236	2,0	87	-43	6
Semilla de plantas herbáceas (kn)	22.797	696	15,9	43.659	408	17,8	42.875	373	16,0	48.996	298	14,6	14	-20	-9
Semilla de hortalizas (tn)	1.483	28.066	41,6	1.174	29.308	34,4	1.162	29.266	34,0	943	31.131	29,4	-19	6	-14
Semilla de melón y sandía (tn)	121	88.601	10,7	35	144.601	5,1	34	147.136	5,0	46	92.813	4,3	36	-37	-14
Fréjol para semilla (tn)	1.418	1.605	2,3	2.176	1.479	3,2	2.176	1.478	3,2	1.035	1.468	1,5	-52	-1	-53
Las demás semillas (tn)	218	4.195	0,9	223	5.031	1,1	223	4.557	1,0	239	7.777	1,9	7	71	83
Animales vivos															
Caballos (unidad)	193	26.041	5,0	192	25.892	5,0	171	26.733	4,6	177	16.553	2,9	4	-38	-36
Porcinos (unidad)	2.941	383	1,1	1.831	618	1,1	1.761	621	1,1	1.063	528	0,6	-40	-15	-49
Pollitos de un día (miles de unidades)	1.778	2.377	4,2	1.726	2.402	4,1	1.536	2.389	3,7	-	-	-	-	-	-
Los demás animales vivos	-	-	2,3	-	-	2,2	-	-	2,0	-	-	4,5	-	-	121
Otros productos agropecuarios															
Huevos fértiles y de consumo (tn)	522	2.057	1,1	1.325	2.682	3,6	1.248	2.731	3,4	715	1.936	1,4	-43	-29	-59
Miel natural (tn)	4.361	1.103	4,8	6.021	1.076	6,5	5.980	1.074	6,4	5.925	1.440	8,5	-1	34	33

2252

EXPORTACIONES DE LOS PRINCIPALES PRODUCTOS CLASIFICADOS DE ACUERDO CON LA CIU
Enero - Noviembre 2002

Principales productos	CLAVE 110			AGRICULTURA, FRUTICULTURA Y GANADERÍA Valor en millones de US\$ fob											
	2000			2001			ENERO-NOVIEMBRE						% Var. 2002/2001		
	Cantidad	Precio (US\$)	Valor	Cantidad	Precio (US\$)	Valor	2001			2002			Cantidad	Precio	Valor
							Cantidad	Precio (US\$)	Valor	Cantidad	Precio (US\$)	Valor			
Lana sucia de oveja (tn)	3.091	1.040	3,2	3.542	1.103	3,9	3.542	1.103	3,9	2.733	1.375	3,8	-23	25	-4
Flores (tn)	627	5.217	3,3	692	5.130	3,6	626	5.028	3,1	418	6.748	2,8	-33	34	-10
Plantas vivas	-	-	0,8	-	-	0,8	-	-	0,8	-	-	1,0	-	-	27
Musgos y líquenes (tn)	144	3.557	0,5	123	4.242	0,5	106	4.198	0,4	47	3.371	0,2	-55	-20	-64
Bulbos y tubérculos	-	-	5,9	-	-	7,3	-	-	7,2	-	-	9,0	-	-	24
RESTANTES			2,6			2,0			1,8			1,1			
TOTAL AGREGACIÓN MAYOR			1.613,0			1.650,4			1.506,1			1.525,2			

EXPORTACIONES DE LOS PRINCIPALES PRODUCTOS CLASIFICADOS DE ACUERDO CON LA CIIU
Enero - Noviembre 2002

MADERA EN PIE Y EXTRACCIÓN DE MADERA Valor en millones de US\$ fob												CLAVE 120				
Principales productos	2000			2001			ENERO-NOVIEMBRE									
	Cantidad	Precio (US\$)	Valor	Cantidad	Precio (US\$)	Valor	2001			2002			% Var. 2002/2001			
							Cantidad	Precio (US\$)	Valor	Cantidad	Precio (US\$)	Valor	Cantidad	Precio	Valor	
Madera																
Madera en bruto tratada (m³)	50.505	207	10,4	37.366	215	8,0	37.240	213	7,9	32.341	221	7,1	-13	3	-10	
Rollizos para pulpa de conífera (m³)	94.880	42	4,0	117.540	34	4,0	117.540	34	4,0	121.621	42	5,1	3	23	27	
Rollizos para pulpa distinta de la de conífera (m³)	505.534	52	26,4	335.052	56	18,7	292.468	56	16,3	198.238	46	9,1	-32	-18	-44	
Rollizos de conífera para aserrar (m³)	64.108	46	3,0	38.848	49	1,9	23.321	51	1,2	140.616	47	6,6	503	-9	452	
Rollizos distintos de los de conífera para aserrar (m³)	16.666	152	2,5	26.669	71	1,9	26.618	70	1,9	12.184	161	2,0	-54	130	5	
Productos vegetales																
Raíces, hojas y corteza de boldo (tn)	1.318	710	0,9	1.496	629	0,9	1.442	626	0,9	1.479	544	0,8	3	-13	-11	
Corteza de quillay (tn)	442	2.867	1,3	436	2.493	1,1	415	2.504	1,0	281	2.436	0,7	-32	-3	-34	
Los demás productos vegetales (tn)	805	3.852	3,1	977	3.468	3,4	893	3.483	3,1	1.139	3.172	3,6	28	-9	16	
RESTANTES			0,2			0,0			0,0			0,1				
TOTAL AGREGACIÓN MAYOR			51,8			39,9			36,4			35,0				

EXPORTACIONES DE LOS PRINCIPALES PRODUCTOS CLASIFICADOS DE ACUERDO CON LA CIU
Enero - Noviembre 2002

Principales productos	CLAVE 130			PESCA EXTRACTIVA Valor en millones de US\$ fob											
	2000			2001			ENERO-NOVIEMBRE						% Var. 2002/2001		
	Cantidad	Precio (US\$)	Valor	Cantidad	Precio (US\$)	Valor	2001			2002			Cantidad	Precio	Valor
							Cantidad	Precio (US\$)	Valor	Cantidad	Precio (US\$)	Valor			
Peces vivos (kn)	6.226	18	0,1	9.168	42	0,4	8.989	38	0,3	15.833	36	0,6	76	-4	68
Higados, huevas y lechas de pescado aptas para consumo humano (kn)	31.998	10	0,3	105.929	15	1,6	105.724	15	1,5	18.853	11	0,2	-82	-26	-87
Ámbar gris (tn)	460	894	0,4	567	832	0,5	543	840	0,5	171	754	0,1	-69	-10	-72
Algas															
Algas <i>Gracilaria, Lessonia</i> e <i>Iridaea</i> (tn)	24.334	523	12,7	23.610	482	11,4	22.177	480	10,6	22.441	412	9,2	1	-14	-13
Las demás algas (tn)	10.587	1.091	11,6	10.922	1.082	11,8	10.559	1.064	11,2	10.756	1.036	11,1	2	-3	-1
RESTANTES			1,2			0,8			0,7			0,2			
TOTAL AGREGACIÓN MAYOR			26,4			26,4			24,9			21,5			

EXPORTACIONES DE LOS PRINCIPALES PRODUCTOS CLASIFICADOS DE ACUERDO CON LA CIIU
Enero - Noviembre 2002

MINERÍA Valor en millones de US\$ fob										CLAVE 200					
Principales productos	2000			2001			ENERO-NOVIEMBRE								
	Cantidad	Precio (US\$)	Valor	Cantidad	Precio (US\$)	Valor	2001			2002			% Var. 2002/2001		
							Cantidad	Precio (US\$)	Valor	Cantidad	Precio (US\$)	Valor	Cantidad	Precio	Valor
Minería metálica															
Hierro a granel (tn)	2.746.703	13	34,7	2.889.310	14	40,3	2.523.005	14	34,4	2.040.523	15	30,2	-19	9	-12
Hierro peletizado (tn)	3.741.594	29	107,5	3.292.198	29	95,3	3.007.687	29	87,2	3.190.678	28	89,5	6	-3	3
Concentrado de cobre	-	-	2.366,4	-	-	2.030,2	-	-	1.863,8	-	-	1.598,0	-	-	-14
Cobre para el afino	-	-	283,3	-	-	247,1	-	-	232,6	-	-	221,3	-	-	-5
Cátodos de cobre refinado	-	-	4.375,1	-	-	4.047,8	-	-	3.763,8	-	-	3.816,0	-	-	1
Los demás cobres refinados	-	-	256,2	-	-	210,7	-	-	197,7	-	-	174,4	-	-	-12
Mineral de zinc (tn)	69.083	193	13,3	57.068	150	8,5	57.068	150	8,5	72.263	154	11,1	27	3	30
Óxido de molibdeno (tn)	43.212	3.381	146,1	41.257	3.101	127,9	38.342	3.098	118,8	37.031	4.940	182,9	-3	59	54
Concentrado de molibdeno sin tostar (tn)	10.299	2.166	22,3	16.755	2.132	35,7	14.983	2.115	31,7	11.126	3.520	39,2	-26	66	24
Mineral de oro (tn)	56.689	910	51,6	46.361	641	29,7	41.143	631	26,0	13.184	1.196	15,8	-68	90	-39
Plata metálica	-	-	88,2	-	-	93,8	-	-	85,2	-	-	83,6	-	-	-2
Oro metálico	-	-	291,4	-	-	237,4	-	-	217,9	-	-	219,4	-	-	1
Minería no metálica															
Sal marina y de mesa (miles de tn)	2.559	8.659	22,2	4.195	9.017	37,8	3.596	9.018	32,4	2.495	10.564	26,4	-31	17	-19
Arena silicea fósil (tn)	7.082	388	2,8	7.413	375	2,8	6.821	376	2,6	5.736	390	2,2	-16	4	-13
Borato natural en bruto (tn)	47.236	141	6,7	59.055	135	8,0	56.492	134	7,6	64.442	133	8,6	14	-1	13
Yodo (tn)	9.847	14.725	145,0	9.393	13.866	130,2	8.639	13.888	120,0	9.070	12.889	116,9	5	-7	-3
Trióxido de arsénico (tn)	10.712	395	4,2	4.927	409	2,0	4.301	409	1,8	1.536	403	0,6	-64	-1	-65
Sulfato de sodio (tn)	28.792	92	2,6	46.660	76	3,5	46.579	76	3,5	35.002	82	2,9	-25	8	-19
Carbonato de litio (tn)	34.904	1.514	52,8	33.432	1.549	51,8	30.240	1.544	46,7	33.312	1.556	51,8	10	1	11
Salitre sódico (tn)	201.484	163	32,8	193.472	157	30,3	182.219	156	28,5	137.965	162	22,4	-24	4	-21
Salitre potásico (tn)	151.919	190	28,9	172.546	188	32,4	169.086	188	31,8	198.900	185	36,9	18	-1	16
RESTANTES			12,5			7,0			6,7			17,6			
TOTAL AGREGACIÓN MAYOR			8.346,5			7.510,6			6.948,9			6.767,5			

2256

EXPORTACIONES DE LOS PRINCIPALES PRODUCTOS CLASIFICADOS DE ACUERDO CON LA CIU
Enero - Noviembre 2002

Principales productos	CLAVES 311-312			ALIMENTOS Y ALIMENTOS FORRAJEROS Valor en millones de US\$ fob												
	2000			2001			ENERO-NOVIEMBRE						% Var. 2002/2001			
	Cantidad	Precio (US\$)	Valor	Cantidad	Precio (US\$)	Valor	2001			2002			Cantidad	Precio	Valor	
							Cantidad	Precio (US\$)	Valor	Cantidad	Precio (US\$)	Valor				
Carneydespojos																
Carne de cerdo fresca, congelada o refrigerada (tn)	12.982	3.456	44,9	24.486	2.815	68,9	22.327	2.854	63,7	40.083	2.316	92,8	80	-19	46	
Despojos de cerdo (tn)	5.756	968	5,6	6.701	566	3,8	6.155	558	3,4	5.050	658	3,3	-18	18	-3	
Carne de ovino fresca, congelada o refrigerada (tn)	3.828	1.930	7,4	4.785	2.189	10,5	4.761	2.185	10,4	4.166	2.653	11,1	-12	21	6	
Carne y despojos de pollo (tn)	12.803	1.080	13,8	20.400	1.302	26,6	18.468	1.303	24,1	12.173	1.234	15,0	-34	-5	-38	
Carne y despojos de pavo (tn)	5.126	1.856	9,5	6.962	1.572	10,9	6.167	1.595	9,8	3.838	1.330	5,1	-38	-17	-48	
Carne y despojos comestibles de conejo (tn)	313	5.705	1,8	183	5.709	1,0	183	5.710	1,0	190	3.723	0,7	4	-35	-32	
Despojos de bovino (tn)	247	5.409	1,3	392	5.092	2,0	347	5.133	1,8	193	3.722	0,7	-44	-27	-60	
Las demás carnes y despojos comestibles (tn)	2.909	668	1,9	6.701	978	6,6	5.865	1.036	6,1	10.426	1.338	14,0	78	29	130	
Embutidos y preparaciones de carne (tn)	5.936	2.447	14,5	9.307	2.057	19,1	8.457	2.088	17,7	6.076	1.652	10,0	-28	-21	-43	
Productos del mar																
Frescos o refrigerados																
Filete de salmón (tn)	49.082	5.690	279,3	66.472	4.124	274,1	59.777	4.238	253,3	73.229	3.808	278,9	23	-10	10	
Los demás salmones (tn)	12.718	3.731	47,5	15.942	2.730	43,5	14.394	2.792	40,2	13.616	2.388	32,5	-5	-14	-19	
Trucha (tn)	876	4.437	3,9	1.157	2.970	3,4	1.024	3.074	3,1	2.236	2.817	6,3	118	-8	100	
Mero (tn)	2.273	10.064	22,9	1.552	10.150	15,8	1.363	10.486	14,3	1.299	9.434	12,3	-5	-10	-14	
Merluza (tn)	12.062	2.857	34,5	13.072	2.638	34,5	11.900	2.631	31,3	12.588	2.154	27,1	6	-18	-13	
Jurel (tn)	9.246	363	3,4	14.747	388	5,7	13.399	385	5,2	7.891	317	2,5	-41	-18	-52	
Los demás pescados (tn)	11.607	1.043	12,1	14.413	1.095	15,8	13.616	1.094	14,9	6.904	1.537	10,6	-49	41	-29	
Congelados																
Filete de salmón (tn)	25.253	5.357	135,3	46.116	3.701	170,7	42.396	3.719	157,7	52.143	3.407	177,7	23	-8	13	
Los demás salmones (tn)	68.074	4.027	274,1	98.772	2.432	240,2	83.090	2.570	213,6	84.665	1.891	160,1	2	-26	-25	
Merluza (tn)	45.629	1.879	85,7	46.672	1.972	92,1	43.855	1.987	87,1	43.665	1.900	83,0	0	-4	-5	
Mero (tn)	6.202	8.504	52,7	5.681	6.784	38,5	4.950	6.863	34,0	3.565	7.871	28,1	-28	15	-17	

EXPORTACIONES DE LOS PRINCIPALES PRODUCTOS CLASIFICADOS DE ACUERDO CON LA CIIU
Enero - Noviembre 2002

ALIMENTOS Y ALIMENTOS FORRAJEROS Valor en millones de US\$ fob												CLAVES 311-312				
Principales productos	2000			2001			ENERO-NOVIEMBRE									
	Cantidad	Precio (US\$)	Valor	Cantidad	Precio (US\$)	Valor	2001			2002			% Var. 2002/2001			
							Cantidad	Precio (US\$)	Valor	Cantidad	Precio (US\$)	Valor	Cantidad	Precio	Valor	
Jurel (tn)	15.919	433	6,9	47.911	347	16,6	44.140	349	15,4	68.857	409	28,1	56	17	83	
Trucha (tn)	43.695	4.505	196,8	64.517	2.947	190,1	57.138	3.047	174,1	61.471	2.440	150,0	8	-20	-14	
Los demás pescados (tn)	15.908	1.641	26,1	21.499	1.264	27,2	19.107	1.245	23,8	17.756	1.325	23,5	-7	6	-1	
Conservados de otro modo																
Filete de pescado seco o en salmuera (tn)	1.052	5.733	6,0	983	4.294	4,2	908	4.379	4,0	1.211	3.957	4,8	33	-10	20	
Anchoa salada o en salmuera (tn)	2.665	823	2,2	2.494	842	2,1	2.357	833	2,0	1.052	1.023	1,1	-55	23	-45	
Salmón, trucha y otros pescados en salmuera (tn)	2.518	4.981	12,5	3.452	3.395	11,7	2.658	3.527	9,4	3.903	2.876	11,2	47	-18	20	
Salmón ahumado (tn)	710	10.093	7,2	1.020	8.180	8,3	909	8.057	7,3	1.231	8.308	10,2	35	3	40	
Trucha ahumada (tn)	1.033	12.162	12,6	1.327	8.925	11,8	1.209	8.923	10,8	1.851	8.112	15,0	53	-9	39	
Los demás pescados secos, ahumados o en salmuera (tn)	212	13.486	2,9	256	13.887	3,6	172	18.503	3,2	77	31.149	2,4	-55	68	-24	
Albacora (tn)	1.233	7.404	9,1	1.048	6.375	6,7	989	6.408	6,3	889	7.333	6,5	-10	14	3	
Filete y demás carnes de pescado (tn)	6.077	2.980	18,1	10.606	2.226	23,6	9.634	2.276	21,9	19.610	1.666	32,7	104	-27	49	
Huevos de pescado (tn)	1.585	3.687	5,8	1.352	4.515	6,1	1.307	4.547	5,9	1.515	3.892	5,9	16	-14	-1	
Moluscos y crustáceos																
Pulpo (tn)	1.509	2.400	3,6	1.542	2.540	3,9	1.484	2.538	3,8	1.036	3.445	3,6	-30	36	-5	
Langostino (tn)	1.985	10.641	21,1	688	10.575	7,3	632	10.553	6,7	37	13.001	0,5	-94	23	-93	
Jaiba (tn)	537	5.301	2,8	404	4.731	1,9	372	4.736	1,8	237	4.889	1,2	-36	3	-34	
Centolla y centollón congelados (tn)	1.918	11.288	21,6	1.593	12.305	19,6	1.334	12.260	16,4	1.709	10.564	18,1	28	-14	10	
Ostra (tn)	948	2.670	2,5	804	2.761	2,2	745	2.728	2,0	918	2.261	2,1	23	-17	2	
Ostión (tn)	1.978	9.734	19,3	2.113	12.399	26,2	1.966	12.386	24,4	1.665	11.314	18,8	-15	-9	-23	
Mejillón (tn)	590	2.146	1,3	932	2.021	1,9	868	2.004	1,7	992	2.072	2,1	14	3	18	
Erizo vivo, fresco o refrigerado (tn)	1.540	14.699	22,6	2.046	9.599	19,6	1.993	9.288	18,5	1.089	1.339	1,5	-45	-86	-92	
Erizo congelado o seco (tn)	1.474	18.124	26,7	1.486	16.935	25,2	1.447	16.901	24,5	2.903	19.089	55,4	101	13	127	
Camaron congelado (tn)	595	9.919	5,9	607	9.637	5,8	563	9.631	5,4	121	8.693	1,1	-79	-10	-81	
Loco (kn)	114.854	24	2,7	174.982	18	3,1	126.774	18	2,3	110.402	18	1,9	-13	-4	-16	

2258

EXPORTACIONES DE LOS PRINCIPALES PRODUCTOS CLASIFICADOS DE ACUERDO CON LA CIU
Enero - Noviembre 2002

Principales productos	CLAVES 311-312						ALIMENTOS Y ALIMENTOS FORRAJEROS Valor en millones de US\$ fob								
	2000			2001			ENERO-NOVIEMBRE								
	Cantidad	Precio (US\$)	Valor	Cantidad	Precio (US\$)	Valor	2001			2002			% Var. 2002/2001		
							Cantidad	Precio (US\$)	Valor	Cantidad	Precio (US\$)	Valor	Cantidad	Precio	Valor
Los demás moluscos (tn)	956	5.421	5,2	1.622	2.819	4,6	1.399	2.989	4,2	3.488	1.378	4,8	149	-54	15
Conservas															
Salmón (tn)	1.242	6.865	8,5	1.305	5.364	7,0	1.239	5.382	6,7	1.416	4.114	5,8	14	-24	-13
Sardina (tn)	4.765	955	4,6	9.850	970	9,6	9.514	970	9,2	2.361	867	2,0	-75	-11	-78
Jurel (tn)	76.190	861	65,6	68.067	811	55,2	63.717	813	51,8	55.486	867	48,1	-13	7	-7
Las demás de pescado (tn)	11.094	1.734	19,2	13.065	1.540	20,1	12.531	1.542	19,3	11.771	1.768	20,8	-6	15	8
Jaiba (kn)	275	9.182	2,5	384	8.778	3,4	367	8.915	3,3	363	9.312	3,4	-1	4	3
Centolla y centollón (kn)	157.440	21	3,3	214.680	22	4,8	174.848	22	3,8	168.772	19	3,2	-3	-15	-18
Erizo (tn)	892.882	18	15,9	719.262	15	10,6	711.556	15	10,6	867.993	18	15,9	22	23	50
Almeja (tn)	1.764	4.370	7,7	1.920	4.041	7,8	1.685	4.092	6,9	1.328	3.790	5,0	-21	-7	-27
Loco (kn)	271.527	24	6,5	112.825	20	2,3	94.875	21	2,0	221.087	23	5,0	133	8	152
Caracol (tn)	544	8.261	4,5	497	9.504	4,7	459	9.486	4,4	496	8.397	4,2	8	-11	-4
Cholga, chorito y choro (tn)	3.454	2.111	7,3	5.950	2.170	12,9	5.514	2.169	12,0	7.451	2.207	16,4	35	2	38
Los demás moluscos (tn)	4.931	5.995	29,6	4.993	5.931	29,6	4.535	5.953	27,0	4.567	6.046	27,6	1	2	2
Derivados															
Aceite de pescado (tn)	16.089	194	3,1	2.000	515	1,0	1.467	508	0,7	21.358	528	11,3	-	4	-
Harina de pescado (tn)	532.231	437	232,5	489.937	520	254,5	453.174	514	233,0	496.444	630	312,8	10	23	34
Harina de crustáceo (tn)	5.513	515	2,8	4.857	550	2,7	4.789	548	2,6	1.828	784	1,4	-62	43	-45
Lácteos y derivados															
Leche y nata sin concentrar	-	-	1,4	-	-	1,3	-	-	1,2	-	-	0,8	-	-	-28
Leche en polvo entera (contenido de grasa superior o igual a 26% en peso) (tn)	2.173	1.919	4,2	6.215	2.215	13,8	5.521	2.238	12,4	9.194	1.645	15,1	67	-27	22
Leche condensada y demás productos azucarados (tn)	14.717	969	14,3	17.318	1.015	17,6	13.787	1.007	13,9	13.341	907	12,1	-3	-10	-13
Lactosuero (tn)	2.076	608	1,3	3.111	584	1,8	2.768	577	1,6	1.506	647	1,0	-46	12	-39
Queso (tn)	1.543	2.359	3,6	3.056	2.498	7,6	2.997	2.495	7,5	2.097	2.303	4,8	-30	-8	-35
Otros productos lácteos (tn)	1.666	1.159	1,9	1.762	1.281	2,3	1.608	1.275	2,1	1.285	1.052	1,4	-20	-17	-34

EXPORTACIONES DE LOS PRINCIPALES PRODUCTOS CLASIFICADOS DE ACUERDO CON LA CIIU
Enero - Noviembre 2002

ALIMENTOS Y ALIMENTOS FORRAJEROS Valor en millones de US\$ fob												CLAVES 311-312				
Principales productos	2000			2001			ENERO-NOVIEMBRE									
	Cantidad	Precio (US\$)	Valor	Cantidad	Precio (US\$)	Valor	2001			2002			% Var. 2002/2001			
							Cantidad	Precio (US\$)	Valor	Cantidad	Precio (US\$)	Valor	Cantidad	Precio	Valor	
Fruta y hortaliza conservadas																
Legumbre y hortaliza congelada (tn)	11.892	1.514	18,0	14.935	1.290	19,3	13.170	1.243	16,4	13.720	1.252	17,2	4	1	5	
Legumbre y hortaliza conservadas de otro modo (tn)	3.951	984	3,9	3.753	1.005	3,8	3.406	1.008	3,4	4.202	847	3,6	23	-16	4	
Hortaliza deshidratada (tn)	5.995	4.690	28,1	6.723	3.966	26,7	6.176	3.998	24,7	8.121	3.320	27,0	32	-17	9	
Frutilla congelada (tn)	2.721	1.195	3,3	4.622	1.079	5,0	3.708	1.047	3,9	5.590	1.039	5,8	51	-1	50	
Mora congelada (tn)	8.089	1.083	8,8	7.262	897	6,5	7.233	897	6,5	8.913	922	8,2	23	3	27	
Frambuesa, zarzamora y grosella congeladas (tn)	20.111	1.901	38,2	21.893	1.339	29,3	21.665	1.340	29,0	20.417	1.226	25,0	-6	-8	-14	
Las demás frutas congeladas (tn)	6.383	1.049	6,7	7.461	1.014	7,6	7.034	1.015	7,1	7.634	998	7,6	9	-2	7	
Cereza sulfitada (tn)	925	1.445	1,3	718	1.499	1,1	707	1.499	1,1	585	1.451	0,8	-17	-3	-20	
Pasas (tn)	41.545	1.181	49,1	37.454	950	35,6	35.097	953	33,5	38.057	924	35,2	8	-3	5	
Ciudela deshidratada (tn)	20.700	1.358	28,1	26.195	1.247	32,7	24.180	1.241	30,0	26.576	1.226	32,6	10	-1	9	
Manzana deshidratada (tn)	3.579	3.348	12,0	4.432	2.971	13,2	4.036	2.982	12,0	4.683	2.946	13,8	16	-1	15	
Conservas de tomate (tn)	1.991	582	1,2	2.996	397	1,2	2.898	395	1,1	4.074	513	2,1	41	30	83	
Puré y jugo de tomate (tn)	87.566	657	57,6	109.009	559	61,0	96.404	564	54,4	95.911	561	53,8	-1	0	-1	
Legumbre y hortaliza conservadas sin vinagre ni ácido acético (tn)	2.254	1.505	3,4	2.612	1.188	3,1	2.364	1.209	2,9	6.038	1.087	6,6	155	-10	130	
Las demás conservas de hortaliza (tn)	1.198	1.714	2,1	1.353	1.451	2,0	1.235	1.470	1,8	299	1.674	0,5	-76	14	-72	
Fruta y hortaliza confitadas (tn)	936	1.711	1,6	641	1.567	1,0	609	1.547	0,9	501	1.460	0,7	-18	-6	-22	
Pulpa y mermelada de durazno (tn)	7.442	1.056	7,9	12.250	900	11,0	11.454	897	10,3	12.939	887	11,5	13	-1	12	
Las demás pulpas y mermeladas de fruta (tn)	18.499	701	13,0	21.603	623	13,5	19.686	626	12,3	21.977	598	13,1	12	-5	7	
Conservas de cereza (tn)	4.947	1.954	9,7	4.200	1.896	8,0	3.589	1.959	7,0	4.015	1.738	7,0	12	-11	-1	
Conservas de durazno (tn)	38.628	807	31,2	36.327	769	27,9	33.579	768	25,8	34.336	790	27,1	2	3	5	
Conservas de mezclas de fruta (tn)	8.028	933	7,5	5.890	894	5,3	5.612	892	5,0	9.573	879	8,4	71	-1	68	
Las demás conservas de fruta (tn)	4.913	1.338	6,6	4.304	1.418	6,1	4.162	1.382	5,8	4.300	1.228	5,3	3	-11	-8	
Jugo																
Jugo de uva (tn)	10.653	727	7,7	15.030	811	12,2	13.083	818	10,7	14.738	736	10,8	13	-10	1	

EXPORTACIONES DE LOS PRINCIPALES PRODUCTOS CLASIFICADOS DE ACUERDO CON LA CIU
Enero - Noviembre 2002

Principales productos	CLAVES 311-312			ALIMENTOS Y ALIMENTOS FORRAJEROS Valor en millones de US\$ fob											
	2000			2001			ENERO-NOVIEMBRE						% Var. 2002/2001		
	Cantidad	Precio (US\$)	Valor	Cantidad	Precio (US\$)	Valor	2001			2002			Cantidad	Precio	Valor
							Cantidad	Precio (US\$)	Valor	Cantidad	Precio (US\$)	Valor			
Jugo de manzana (tn)	35.307	1.300	45,9	53.743	852	45,8	49.260	853	42,0	38.566	814	31,4	-22	-5	-25
Los demás jugos de fruta (tn)	11.285	1.667	18,8	17.908	1.458	26,1	16.472	1.453	23,9	13.877	1.830	25,4	-16	26	6
Otros alimentos															
Extracto, esencia y concentrado de té, café o yerba (tn)	1.876	5.071	9,5	3.529	4.345	15,3	3.350	4.292	14,4	3.447	3.248	11,2	3	-24	-22
Té (tn)	171	5.505	0,9	592	5.671	3,4	506	5.741	2,9	768	5.211	4,0	52	-9	38
Hierbas medicinales y demás infusiones (tn)	728	3.450	2,5	636	5.041	3,2	590	5.095	3,0	267	3.740	1,0	-55	-27	-67
Avena aplastada (tn)	5.827	340	2,0	10.075	326	3,3	8.525	328	2,8	11.378	332	3,8	33	1	35
Avena mondada (tn)	24.061	267	6,4	33.086	250	8,3	28.781	251	7,2	38.677	259	10,0	34	3	38
Rosa mosqueta (tn)	4.873	1.841	9,0	5.178	2.005	10,4	4.678	2.009	9,4	5.339	2.036	10,9	14	1	16
Grasa y aceite vegetal y animal (tn)	9.933	370	3,7	20.667	307	6,3	20.612	304	6,3	1.787	496	0,9	-91	63	-86
Aceite de rosa mosqueta y otros aceites (tn)	618	4.826	3,0	367	5.552	2,0	320	5.642	1,8	-	-	-	-	-	-
Margarina (tn)	1.862	1.181	2,2	2.801	1.087	3,0	2.579	1.093	2,8	6.033	942	5,7	134	-14	102
Caramelos (tn)	9.142	2.044	18,7	10.182	1.770	18,0	9.074	1.732	15,7	6.417	1.919	12,3	-29	11	-22
Chocolates (tn)	8.196	3.068	25,1	11.469	2.740	31,4	10.508	2.705	28,4	8.877	2.516	22,3	-16	-7	-21
Helados incluso con cacao (tn)	7.743	1.423	11,0	5.467	1.628	8,9	5.148	1.618	8,3	4.061	1.530	6,2	-21	-5	-25
Preparaciones alimenticias a base de harina (tn)	1.466	2.089	3,1	2.401	1.979	4,8	2.221	2.004	4,5	5.234	1.266	6,6	136	-37	49
Preparaciones alimenticias a base de lácteos (tn)	2.610	775	2,0	4.033	1.009	4,1	3.462	957	3,3	7.366	1.320	9,7	113	38	194
Productos a base de cereales (tn)	3.418	1.231	4,2	3.430	1.356	4,7	3.261	1.349	4,4	3.838	1.191	4,6	18	-12	4
Productos de panadería o pastelería (tn)	956	1.808	1,7	845	1.520	1,3	753	1.566	1,2	1.178	1.704	2,0	56	9	70
Galletas dulces (tn)	3.331	2.156	7,2	5.116	1.821	9,3	4.774	1.826	8,7	4.489	1.803	8,1	-6	-1	-7
Pastas alimenticias (tn)	10.192	704	7,2	9.260	658	6,1	8.527	667	5,7	9.261	560	5,2	9	-16	-9
Levadura (tn)	4.362	1.999	8,7	4.635	2.097	9,7	4.400	2.107	9,3	4.959	1.801	8,9	13	-15	-4
Coseta de remolacha (tn)	87.348	115	10,1	91.039	115	10,5	78.664	116	9,2	130.794	103	13,4	66	-12	46

EXPORTACIONES DE LOS PRINCIPALES PRODUCTOS CLASIFICADOS DE ACUERDO CON LA CIIU
Enero - Noviembre 2002

ALIMENTOS Y ALIMENTOS FORRAJEROS Valor en millones de US\$ fob												CLAVES 311-312			
Principales productos	2000			2001			ENERO-NOVIEMBRE								
	Cantidad	Precio (US\$)	Valor	Cantidad	Precio (US\$)	Valor	2001			2002			% Var. 2002/2001		
							Cantidad	Precio (US\$)	Valor	Cantidad	Precio (US\$)	Valor	Cantidad	Precio	Valor
Salsas, condimentos y sazonadores (tn)	8.822	1.000	8,8	8.575	757	6,5	7.863	748	5,9	7.827	699	5,5	0	-7	-7
Preparaciones del tipo alimento para animales (tn)	6.051	786	4,8	3.401	862	2,9	3.217	857	2,8	2.155	830	1,8	-33	-3	-35
Otros preparados alimenticios (tn)	4.069	3.496	14,2	3.637	3.682	13,4	3.464	3.606	12,5	4.333	3.027	13,1	25	-16	5
Cuero en bruto de ovino (tn)	1.442	864	1,2	1.428	1.176	1,7	1.417	1.173	1,7	1.515	1.447	2,2	7	23	32
Tripas de animal (tn)	2.613	1.445	3,8	2.968	1.587	4,7	2.647	1.652	4,4	2.909	1.325	3,9	10	-20	-12
Productos de origen animal no expresados en otra parte (tn)	3.871	741	2,9	3.421	775	2,7	3.171	788	2,5	714	587	0,4	-77	-25	-83
Jugo en polvo (tn)	14.149	5.064	71,7	17.358	5.886	102,2	15.396	6.016	92,6	15.972	5.779	92,3	4	-4	0
RESTANTES			10,5			10,0			9,5			19,5			
TOTAL AGREGACIÓN MAYOR			2601,6			2700,2			2472,7			2558,2			

EXPORTACIONES DE LOS PRINCIPALES PRODUCTOS CLASIFICADOS DE ACUERDO CON LA CIU
Enero - Noviembre 2002

Principales productos	CLAVES 313-314			BEBIDAS, LÍQUIDOS, ALCOHOLES Y TABACOS Valor en millones de US\$ fob											
	2000			2001			ENERO-NOVIEMBRE						% Var. 2002/2001		
	Cantidad	Precio (US\$)	Valor	Cantidad	Precio (US\$)	Valor	2001			2002			Cantidad	Precio	Valor
							Cantidad	Precio (US\$)	Valor	Cantidad	Precio (US\$)	Valor			
Bebidas															
Agua mineral (miles de litros)	2.867	359	1,0	5.911	365	2,2	5.419	370	2,0	1.165	415	0,5	-79	12	-76
Cerveza (miles de litros)	4.948	793	3,9	2.080	683	1,4	1.972	686	1,4	1.700	639	1,1	-14	-7	-20
Pisco y similares (miles de litros)	257	2.457	0,6	183	3.305	0,6	169	3.299	0,6	171	3.947	0,7	1	20	21
Vino espumoso (miles de litros)	1.535	2.467	3,8	1.326	2.471	3,3	1.202	2.472	3,0	694	2.633	1,8	-42	7	-38
Vino con denominación de origen (miles de litros)	150.452	2.889	434,7	158.403	2.864	453,7	146.762	2.862	420,0	160.175	2.709	433,9	9	-5	3
Vino preparado con sustancias aromáticas (miles de litros)	1.853	2.457	4,6	2.007	2.364	4,7	1.709	2.381	4,1	682	2.397	1,6	-60	1	-60
Los demás vinos (miles de litros)	112.849	1.155	130,3	149.251	877	130,9	138.249	883	122,0	153.992	738	113,6	11	-16	-7
Mosto de uva (miles de litros)	9.341	1.243	11,6	5.811	1.254	7,3	5.380	1.261	6,8	10.126	877	8,9	88	-30	31
Las demás bebidas (miles de litros)	2.669	629	1,7	4.058	543	2,2	3.851	545	2,1	1.699	535	0,9	-56	-2	-57
Tabaco y otros															
Tabaco en rama (tn)	750	4.014	3,0	582	2.394	1,4	582	2.394	1,4	470	2.844	1,3	-19	19	-4
Cigarrillo	-	-	8,9	-	-	8,9	-	-	8,1	-	-	9,2	-	-	14
Los demás tabacos (tn)	453	3.400	1,5	1.774	3.390	6,0	1.646	3.398	5,6	42	3.853	0,2	-97	13	-97
Cebada malteada (tn)	44.567	302	13,5	48.377	318	15,4	46.409	319	14,8	49.484	313	15,5	7	-2	5
RESTANTES			2,5			3,2			3,1			1,7			
TOTAL AGREGACIÓN MAYOR			621,7			641,1			594,9			590,9			

EXPORTACIONES DE LOS PRINCIPALES PRODUCTOS CLASIFICADOS DE ACUERDO CON LA CIIU
Enero - Noviembre 2002

TEXTILES, PRENDAS DE VESTIR, CURTIEMBRE, TALABARTERÍA, CUERO, PIELS Y CALZADO Valor en millones de US\$ fob												CLAVE 320			
Principales productos	2000			2001			ENERO-NOVIEMBRE								
	Cantidad	Precio (US\$)	Valor	Cantidad	Precio (US\$)	Valor	2001			2002			% Var. 2002/2001		
							Cantidad	Precio (US\$)	Valor	Cantidad	Precio (US\$)	Valor	Cantidad	Precio	Valor
Lana cardada o peinada (tn)	2.772	2.156	6,0	3.025	2.199	6,7	2.711	2.237	6,1	2.537	2.484	6,3	-6	11	4
Telas															
Tela de lana (tn)	542	24.256	13,1	442	24.210	10,7	404	24.203	9,8	380	22.343	8,5	-6	-8	-13
Tela de algodón tenida o conhilado de distintos colores excepto mezcilla (tn)	1.047	3.535	3,7	980	3.518	3,4	943	3.533	3,3	1.381	3.529	4,9	47	0	46
Mezcilla (<i>denim</i>) (tn)	7.822	2.710	21,2	8.995	2.597	23,4	8.575	2.602	22,3	7.312	2.554	18,7	-15	-2	-16
Otras telas de algodón (tn)	419	5.206	2,2	196	10.019	2,0	188	10.123	1,9	131	7.700	1,0	-31	-24	-47
Tela de lino (tn)	90	16.593	1,5	74	16.937	1,3	71	16.820	1,2	18	17.743	0,3	-75	5	-74
Tela de hilado de filamento sintético y artificial fabricado con tiras o formas similares (tn)	3.167	1.211	3,8	3.017	1.281	3,9	2.703	1.219	3,3	1.896	1.595	3,0	-30	31	-8
Las demás telas de hilado de filamento sintético y artificial (tn)	188	9.543	1,8	214	8.336	1,8	185	8.798	1,6	97	7.439	0,7	-48	-15	-56
Hilado de fibra acrílica discontinua (tn)	1.295	5.166	6,7	1.665	4.766	7,9	1.651	4.773	7,9	988	4.159	4,1	-40	-13	-48
Los demás tejidos de fibra discontinua de poliéster (tn)	995	11.888	11,8	791	11.444	9,1	720	11.520	8,3	560	12.225	6,9	-22	6	-17
Tela no tejida incluso impregnada o recubierta de peso superior a 150g/m ² (tn)	1.402	7.366	10,3	1.051	6.129	6,4	966	6.178	6,0	667	6.461	4,3	-31	5	-28
Tela tejida impregnada o recubierta con materias plásticas (tn)	790	5.894	4,7	943	5.453	5,1	869	5.559	4,8	457	5.664	2,6	-47	2	-46
Tejido de punto de fibra sintética o artificial (tn)	1.416	2.704	3,8	1.127	2.469	2,8	1.039	2.488	2,6	342	2.365	0,8	-67	-5	-69
Prendas de vestir															
Suéteres, chalecos y similares de punto	-	-	1,5	-	-	3,2	-	-	3,0	-	-	2,6	-	-	-16
Prendas y complementos de vestir para bebé, de punto de algodón (tn)	210	16.638	3,5	146	29.937	4,4	131	29.887	3,9	134	31.896	4,3	2	7	9
Prendas de vestir interiores	-	-	2,8	-	-	2,5	-	-	2,2	-	-	2,4	-	-	10
Calzas, medias y calcetines (tn)	311	20.598	6,4	233	18.298	4,3	215	18.472	4,0	82	20.872	1,7	-62	13	-57
Trajes de lana o pelo fino para hombre o niño	-	-	5,7	-	-	4,5	-	-	4,2	-	-	3,1	-	-	-26

2264

EXPORTACIONES DE LOS PRINCIPALES PRODUCTOS CLASIFICADOS DE ACUERDO CON LA CIU
Enero - Noviembre 2002

CLAVE 320

TEXTILES, PRENDAS DE VESTIR, CURTIEMBRE, TALABARTERÍA, CUERO, PIELES Y CALZADO
Valor en millones de US\$ fob

Principales productos	2000			2001			ENERO-NOVIEMBRE								
	Cantidad	Precio (US\$)	Valor	Cantidad	Precio (US\$)	Valor	2001			2002			% Var. 2002/2001		
							Cantidad	Precio (US\$)	Valor	Cantidad	Precio (US\$)	Valor	Cantidad	Precio	Valor
Trajes de fibra sintética para hombre o niño	-	-	2,0	-	-	1,9	-	-	1,7	-	-	0,8	-	-	-54
Chaquetas de lana o pelo fino para hombre o niño	-	-	1,7	-	-	3,4	-	-	3,3	-	-	1,4	-	-	-56
Pantalones de lana o pelo fino para hombre o niño	-	-	0,7	-	-	2,9	-	-	2,7	-	-	1,8	-	-	-32
Chaquetas para mujer o niña de tejido plano	-	-	1,0	-	-	1,4	-	-	1,4	-	-	0,8	-	-	-40
Pantalones para mujer o niña de tejido plano	-	-	1,1	-	-	1,5	-	-	1,5	-	-	1,5	-	-	0
Camisas y blusas de tejido plano	-	-	1,3	-	-	1,0	-	-	0,9	-	-	0,8	-	-	-10
Otras prendas de vestir exteriores de tejido plano	-	-	3,4	-	-	3,8	-	-	3,5	-	-	2,7	-	-	-23
Calzado con parte superior de cuero (miles de pares)	282	21.096	5,9	281	19.234	5,4	254	19.306	4,9	216	17.855	3,9	-15	-8	-22
Prendas y accesorios de vestir de peletería	-	-	1,1	-	-	1,2	-	-	1,1	-	-	0,7	-	-	-35
Otros productos															
Ropa de cama (tn)	165	9.456	1,6	199	7.857	1,6	178	7.897	1,4	459	5.969	2,7	157	-24	94
Etiquetas y artículos similares, tejidas (tn)	72	51.269	3,7	53	46.987	2,5	49	47.288	2,3	50	44.620	2,2	1	-6	-4
Sacos de polipropileno (tn)	4.524	1.302	5,9	3.172	1.385	4,4	3.028	1.376	4,2	2.335	1.469	3,4	-23	7	-18
Cuero de vacuno y de equino (tn)	9.123	2.829	25,8	7.696	3.331	25,6	7.228	3.327	24,1	5.520	2.272	12,5	-24	-32	-48
RESTANTES			14,1			14,7			13,5			19,4			
TOTAL AGREGACIÓN MAYOR			180,0			174,4			162,9			130,9			

2265

EXPORTACIONES DE LOS PRINCIPALES PRODUCTOS CLASIFICADOS DE ACUERDO CON LA CIIU
Enero - Noviembre 2002

FORESTALES Y MUEBLES DE MADERA Valor en millones de US\$ fob												CLAVE 330				
Principales productos	2000			2001			ENERO-NOVIEMBRE									
	Cantidad	Precio (US\$)	Valor	Cantidad	Precio (US\$)	Valor	2001			2002			% Var. 2002/2001			
							Cantidad	Precio (US\$)	Valor	Cantidad	Precio (US\$)	Valor	Cantidad	Precio	Valor	
Madera																
Chips de madera de conifera (tn)	-	-	-	117.520	31	3,6	117.520	31	3,6	71.818	27	2,0	-39	-12	-46	
Chips de madera distinta de la de conifera (tn)	2.641.450	51	135,3	2.805.933	52	144,5	2.365.702	51	121,7	2.077.152	53	109,5	-12	3	-10	
Basas de pino radiata (m)	72.505	115	8,3	51.913	99	5,1	47.354	99	4,7	51.132	91	4,6	8	-9	-1	
Madera aserrada de pino insigne (m³)	1.767.543	177	313,1	2.881.009	109	314,1	2.689.466	106	284,8	2.232.445	158	352,3	-17	49	24	
Madera aserrada de otras coníferas (m³)	8.573	220	1,9	4.750	239	1,1	4.689	239	1,1	1.924	209	0,4	-59	-12	-64	
Madera aserrada distinta de la de conifera (m³)	33.024	571	18,9	22.865	528	12,1	21.433	526	11,3	17.992	528	9,5	-16	0	-16	
Chapas de madera (tn)	39.510	456	18,0	33.560	437	14,7	31.738	437	13,9	19.352	449	8,7	-39	3	-37	
Madera elaborada de conifera (tn)	112.334	1.062	119,3	137.563	1.088	149,7	124.897	1.091	136,3	163.364	1.091	178,3	31	0	31	
Tableros de partículas de madera (tn)	27.561	220	6,1	46.274	196	9,1	44.953	191	8,6	55.473	198	11,0	23	3	27	
Tableros de fibra de madera	-	-	112,0	-	-	124,0	-	-	115,8	-	-	123,8	-	-	7	
Madera contrachapada	-	-	38,4	-	-	58,3	-	-	51,7	-	-	82,3	-	-	59	
Las demás maderas contrachapadas (tn)	33	1.814	0,1	484	1.185	0,6	421	1.188	0,5	563	1.187	0,7	34	0	33	
Madera densificada (tn)	1.804	976	1,8	2.651	1.046	2,8	2.651	1.046	2,8	120	310	0,0	-95	-70	-99	
Manufacturas de madera																
Cajas, jaulas, tambores y similares de madera (miles de unidades)	5.374	240	1,3	3.684	474	1,7	3.260	418	1,4	5.205	398	2,1	60	-5	52	
Palets de madera (miles de unidades)	1.507	8.557	12,9	1.260	8.405	10,6	1.122	8.407	9,4	2.324	5.716	13,3	107	-32	41	
Barriles, cubas, tinajas y demás manufacturas de tonelería	-	-	2,5	-	-	2,7	-	-	2,7	-	-	4,2	-	-	52	
Herramientas, monturas y mangos de herramientas de madera (tn)	2.186	1.452	3,2	2.456	1.452	3,6	2.329	1.448	3,4	2.563	1.503	3,9	10	4	14	
Obras de carpintería (tn)	57.556	1.232	70,9	72.583	1.238	89,8	65.571	1.238	81,2	70.289	1.284	90,3	7	4	11	
Adornos de madera (tn)	265	5.427	1,4	142	6.361	0,9	138	6.270	0,9	151	5.286	0,8	9	-16	-8	

2266

EXPORTACIONES DE LOS PRINCIPALES PRODUCTOS CLASIFICADOS DE ACUERDO CON LA CIU
Enero - Noviembre 2002

Principales productos	CLAVE 330			FORESTALES Y MUEBLES DE MADERA Valor en millones de US\$ fob											
	2000			2001			ENERO-NOVIEMBRE						% Var. 2002/2001		
	Cantidad	Precio (US\$)	Valor	Cantidad	Precio (US\$)	Valor	2001			2002			Cantidad	Precio	Valor
							Cantidad	Precio (US\$)	Valor	Cantidad	Precio (US\$)	Valor			
Las demás manufacturas de madera (tn)	4.297	1.309	5,6	5.112	964	4,9	4.893	956	4,7	2.007	1.382	2,8	-59	45	-41
Palitos de madera para dulces (tn)	818	1.767	1,4	885	1.726	1,5	803	1.754	1,4	941	1.768	1,7	17	1	18
Construcciones prefabricadas	-	-	4,8	-	-	5,2	-	-	4,8	-	-	4,3	-	-	-9
Muebles y accesorios															
Muebles de madera (unidades)	706.903	43	30,3	836.578	37	30,6	793.867	36	28,6	717.804	41	29,1	-10	13	2
Partes de muebles	-	-	21,9	-	-	15,0	-	-	13,9	-	-	19,7	-	-	41
Somieres y artículos de cama	-	-	2,1	-	-	1,6	-	-	1,5	-	-	1,5	-	-	-4
Colchones (kn)	8.567	66	0,6	9.231	64	0,6	8.917	64	0,6	10.564	80	0,8	18	26	49
RESTANTES			4,1			5,7			5,3			5,0			
TOTAL AGREGACIÓN MAYOR			936,2			1.014,2			916,6			1.062,5			

EXPORTACIONES DE LOS PRINCIPALES PRODUCTOS CLASIFICADOS DE ACUERDO CON LA CIIU
Enero - Noviembre 2002

PAPEL, CELULOSA Y DERIVADOS Valor en millones de US\$ fob											CLAVE 340					
Principales productos	2000			2001			ENERO-NOVIEMBRE									
	Cantidad	Precio (US\$)	Valor	Cantidad	Precio (US\$)	Valor	2001			2002			% Var. 2002/2001			
							Cantidad	Precio (US\$)	Valor	Cantidad	Precio (US\$)	Valor	Cantidad	Precio	Valor	
Celulosa																
Celulosa cruda de conífera (tn)	305.395	498	152,1	431.606	319	137,6	409.222	317	129,9	355.302	351	124,6	-13	10	-4	
Celulosa blanqueada y semiblanqueada de conífera (tn)	1.191.179	604	719,2	1.330.820	379	503,9	1.198.134	382	457,8	1.184.504	384	455,2	-1	1	-1	
Celulosa blanqueada y semiblanqueada distinta de la de conífera (tn)	337.942	603	203,9	410.282	366	150,2	393.641	367	144,4	398.523	431	171,9	1	18	19	
Papel y cartón																
Papel o cartón para reciclar (tn)	21.625	157	3,4	10.715	149	1,6	9.667	151	1,5	8.912	122	1,1	-8	-19	-25	
Papel para periódico (tn)	182.568	570	104,2	175.432	627	110,0	161.737	636	102,8	201.797	406	81,8	25	-36	-20	
Papel para escritura, dibujo o impresión, fibra mayor a 10% (tn)	15.739	690	10,9	18.319	709	13,0	14.395	724	10,4	12.156	519	6,3	-16	-28	-39	
Papel <i>lissue</i> (tn)	623	794	0,5	1.607	692	1,1	1.538	694	1,1	1.587	804	1,3	3	16	20	
Papel y cartón kraft, sin estucar (tn)	19.952	537	10,7	18.257	514	9,4	16.539	517	8,5	26.429	408	10,8	60	-21	26	
Papel estucado multicapas (tn)	88.987	669	59,5	102.428	683	70,0	93.171	689	64,1	115.290	646	74,4	24	-6	16	
Papel higiénico (tn)	1.181	952	1,1	1.278	953	1,2	1.177	943	1,1	1.147	992	1,1	-3	5	3	
Pañuelos y toallitas de papel (tn)	1.414	1.636	2,3	1.806	1.575	2,8	1.686	1.585	2,7	1.066	1.607	1,7	-37	1	-36	
Manteles y servilletas de papel (tn)	1.034	1.358	1,4	1.557	1.128	1,8	1.438	1.114	1,6	1.577	984	1,6	10	-12	-3	
Bandejas, platos y vasos de papel (tn)	742	2.676	2,0	845	2.645	2,2	721	2.669	1,9	99	2.502	0,2	-86	-6	-87	
Cajas de cartón (tn)	6.997	1.100	7,7	5.120	1.235	6,3	4.850	1.226	5,9	3.541	1.145	4,1	-27	-7	-32	
Sacos (bolsas) (tn)	4.059	1.078	4,4	5.139	1.116	5,7	5.003	1.114	5,6	7.480	1.014	7,6	50	-9	36	
Impresos																
Impresos para registro (tn)	2.178	3.437	7,5	2.433	3.226	7,8	2.278	3.274	7,5	3.941	2.147	8,5	73	-34	13	
Etiquetas de papel o cartón (tn)	113	9.614	1,1	189	8.588	1,6	181	8.321	1,5	60	14.181	0,9	-67	70	-43	
Libros (tn)	2.429	4.531	11,0	1.004	6.380	6,4	879	6.595	5,8	756	4.926	3,7	-14	-25	-36	
Diccionarios y enciclopedias (tn)	1.129	3.453	3,9	467	4.805	2,2	466	4.803	2,2	361	4.473	1,6	-23	-7	-28	
Diarios y publicaciones periódicas (tn)	7.446	3.228	24,0	5.147	3.231	16,6	4.890	3.251	15,9	1.880	2.720	5,1	-62	-16	-68	
Los demás folletos e impresos (tn)	14.334	1.808	25,9	14.167	1.701	24,1	14.163	1.698	24,0	6.413	1.764	11,3	-55	4	-53	

EXPORTACIONES DE LOS PRINCIPALES PRODUCTOS CLASIFICADOS DE ACUERDO CON LA CIU
Enero - Noviembre 2002

Principales productos	CLAVE 340			PAPEL, CELULOSA Y DERIVADOS Valor en millones de US\$ fob											
	2000			2001			ENERO-NOVIEMBRE						% Var. 2002/2001		
	Cantidad	Precio (US\$)	Valor	Cantidad	Precio (US\$)	Valor	2001			2002			Cantidad	Precio	Valor
							Cantidad	Precio (US\$)	Valor	Cantidad	Precio (US\$)	Valor			
Planos y dibujos originales hechos a mano	-	-	1,1	-	-	1,1	-	-	1,1	-	-	0,0	-	-	-98
Sellos de correo (tn)	170	11.985	2,0	234	15.846	3,7	234	15.846	3,7	203	38.913	7,9	-13	146	113
Impresos publicitarios y catálogos (tn)	1.175	4.661	5,5	1.005	5.757	5,8	939	5.761	5,4	859	4.957	4,3	-9	-14	-21
Los demás impresos (tn)	245	6.846	1,7	279	7.588	2,1	234	7.238	1,7	366	13.822	5,1	57	91	199
Otros productos															
Pañales para bebé, tampones higiénicos y similares (tn)	7.653	2.993	22,9	8.037	2.759	22,2	7.173	2.781	19,9	8.025	2.349	18,9	12	-16	-5
RESTANTES			17,2			14,9			13,8			15,5			
TOTAL AGREGACIÓN MAYOR			1.407,0			1.125,6			1.042,0			1.026,4			

EXPORTACIONES DE LOS PRINCIPALES PRODUCTOS CLASIFICADOS DE ACUERDO CON LA CIIU
Enero - Noviembre 2002

PRODUCTOS QUÍMICOS BÁSICOS Y PREPARADOS, PETRÓLEO Y DERIVADOS, CAUCHO Y PLÁSTICO Valor en millones de US\$ fob												CLAVE 350				
Principales productos	2000			2001			ENERO-NOVIEMBRE									
	Cantidad	Precio (US\$)	Valor	Cantidad	Precio (US\$)	Valor	2001			2002			% Var. 2002/2001			
							Cantidad	Precio (US\$)	Valor	Cantidad	Precio (US\$)	Valor	Cantidad	Precio	Valor	
Combustibles																
Combustible para motor a reacción (tn)	328.660	409	134,6	345.284	406	140,0	334.221	412	137,8	221.475	324	71,9	-34	-21	-48	
Gasolina para motor de vehículo terrestre (tn)	220.386	287	63,2	575.759	221	127,0	485.883	235	114,3	383.453	220	84,2	-21	-7	-26	
Éteres de petróleo (nafta solvente, bencina de extracción) (tn)	17.988	186	3,3	60.275	123	7,4	40.276	143	5,8	53.514	207	11,1	33	45	92	
Petróleo diésel (tn)	326.289	273	89,2	302.671	269	81,6	265.599	282	74,8	406.200	241	98,1	53	-14	31	
Aceite combustible residual pesado (fuel oil) (tn)	816.847	162	132,3	878.888	156	137,0	803.793	159	127,5	781.715	159	124,1	-3	0	-3	
Aceite lubricante terminado (tn)	7.993	1.221	9,8	8.529	1.069	9,1	8.033	1.065	8,6	5.572	1.183	6,6	-31	11	-23	
Gas propano, licuado (tn)	18.676	263	4,9	22.729	260	5,9	22.723	260	5,9	7	980	0,0	-100	277	-100	
Gas butano, licuado (tn)	92.537	200	18,5	94.574	154	14,6	83.509	164	13,7	95.884	138	13,3	15	-16	-3	
Mezclas bituminosas a base de asfalto de betún natural (tn)	10.995	308	3,4	6.289	297	1,9	5.933	294	1,7	5.977	297	1,8	1	1	2	
Productos químicos																
Ácido bórico, óxido de boro (tn)	37.130	417	15,5	44.671	390	17,4	40.176	389	15,6	46.116	381	17,6	15	-2	13	
Óxido e hidróxido de molibdeno (tn)	2.978	6.617	19,7	3.907	6.130	23,9	3.621	6.125	22,2	2.622	7.101	18,6	-28	16	-16	
Cloruro de potasio (tn)	178.502	98	17,5	92.605	102	9,4	90.589	102	9,2	57.974	97	5,6	-36	-4	-39	
Los demás cloruros (tn)	2.280	1.968	4,5	1.654	1.818	3,0	1.509	1.841	2,8	1.351	1.654	2,2	-10	-10	-20	
Yoduro de potasio y yoduro de sodio (kn)	251.095	16	4,1	259.926	15	4,0	238.851	16	3,7	540.793	13	6,8	126	-19	83	
Yodato de potasio y yodato de calcio (kn)	263.470	14	3,6	355.936	12	4,4	354.186	12	4,4	411.140	12	5,0	16	-2	14	
Sulfato de cobre (tn)	2.222	596	1,3	3.691	539	2,0	3.299	545	1,8	3.970	501	2,0	20	-8	11	
Nitrato de potasio (tn)	347.171	247	85,7	441.960	238	105,2	413.196	238	98,2	431.418	220	95,1	4	-7	-3	
Molibdato (principalmente de amonio o de sodio) (tn)	1.235	5.334	6,6	2.023	4.872	9,9	1.990	4.877	9,7	1.028	6.623	6,8	-48	36	-30	
Perrenato de amonio (kn)	1.902	891	1,7	1.153	965	1,1	1.153	965	1,1	1.153	955	1,1	0	-1	-1	
Fosfuros (tn)	156	6.082	0,9	180	6.447	1,2	166	6.415	1,1	188	6.691	1,3	13	4	18	
Alcohol metílico (tn)	2.766.203	117	323,5	2.819.619	120	337,4	2.572.104	125	321,3	2.583.210	110	285,0	0	-12	-11	

2270

EXPORTACIONES DE LOS PRINCIPALES PRODUCTOS CLASIFICADOS DE ACUERDO CON LA CIU
Enero - Noviembre 2002

CLAVE 350

PRODUCTOS QUÍMICOS BÁSICOS Y PREPARADOS, PETRÓLEO Y DERIVADOS, CAUCHO Y PLÁSTICO
Valor en millones de US\$ fob

Principales productos	2000			2001			ENERO-NOVIEMBRE								
	Cantidad	Precio (US\$)	Valor	Cantidad	Precio (US\$)	Valor	2001			2002			% Var. 2002/2001		
							Cantidad	Precio (US\$)	Valor	Cantidad	Precio (US\$)	Valor	Cantidad	Precio	Valor
Pentaeritritol (tn)	7.775	1.003	7,8	7.157	1.078	7,7	6.606	1.079	7,1	11.334	1.008	11,4	72	-7	60
Formiato de sodio (tn)	4.698	267	1,3	5.175	264	1,4	4.721	264	1,2	6.058	246	1,5	28	-7	20
Ácidos policarboxílicos (anhídridos y derivados) aromáticos (tn)	7.791	954	7,4	7.088	842	6,0	6.637	847	5,6	10.125	806	8,2	53	-5	45
Ácido tartárico sus sales y ésteres (tn)	2.086	4.407	9,2	2.649	3.552	9,4	2.486	3.531	8,8	1.389	2.869	4,0	-44	-19	-55
Ditiocarbonato (Xantato y Xantogenato) (tn)	1.905	1.239	2,4	884	1.364	1,2	854	1.355	1,2	712	1.242	0,9	-17	-8	-24
Tiocarbonato y ditiocarbonato (tn)	380	2.786	1,1	240	3.419	0,8	203	3.444	0,7	98	2.748	0,3	-52	-20	-61
Medicamentos de uso humano para la venta al por menor (tn)	2.152	15.757	33,9	3.612	10.960	39,6	3.323	10.798	35,9	2.917	14.106	41,1	-12	31	15
Nitrato de amonio (tn)	48.818	217	10,6	63.540	212	13,5	58.110	212	12,3	60.715	195	11,8	4	-8	-4
Sulfato de potasio (tn)	151.823	145	22,0	157.438	152	23,9	136.938	154	21,1	139.618	155	21,7	2	1	3
Abono mineral o químico con los elementos nitrógeno, fósforo y potasio (tn)	3.293	593	2,0	2.406	573	1,4	2.255	580	1,3	2.137	550	1,2	-5	-5	-10
Los demás abonos de la posición 3105, en envases de contenido inferior o igual a 10 kgn (tn)	56.611	192	10,9	58.225	236	13,8	49.607	256	12,7	15.093	201	3,0	-70	-22	-76
Los demás abonos (tn)	2.748	365	1,0	8.241	318	2,6	8.093	312	2,5	8.775	289	2,5	8	-7	1
Insecticida de uso agrícola y doméstico (kn)	291.336	14	4,1	274.160	14	3,8	257.315	14	3,6	234.988	14	3,3	-9	1	-8
Fungicida de uso agrícola y doméstico (tn)	4.186	1.884	7,9	4.615	1.879	8,7	4.333	1.863	8,1	3.154	2.194	6,9	-27	18	-14
Herbicida de uso agrícola y doméstico (tn)	241	10.292	2,5	395	8.707	3,4	371	8.709	3,2	267	9.364	2,5	-28	8	-23
Materias colorantes de origen vegetal o animal (kn)	46.798	17	0,8	83.403	13	1,1	81.757	12	1,0	-	-	-	-	-	-
Pintura y barniz no acuosos (tn)	388	2.781	1,1	526	2.830	1,5	467	2.754	1,3	243	2.836	0,7	-48	3	-46
Tinta de imprenta (tn)	403	4.389	1,8	397	4.077	1,6	365	4.067	1,5	346	4.590	1,6	-5	13	7
Aceite esencial (tn)	692	2.177	1,5	807	1.856	1,5	710	1.932	1,4	719	2.109	1,5	1	9	11
Mezcla de aceites esenciales (tn)	384	7.106	2,7	407	9.622	3,9	338	9.959	3,4	503	8.137	4,1	49	-18	21
Perfumes (tn)	245	5.122	1,3	295	9.782	2,9	245	9.631	2,4	372	9.359	3,5	52	-3	48

2271

EXPORTACIONES DE LOS PRINCIPALES PRODUCTOS CLASIFICADOS DE ACUERDO CON LA CIIU
Enero - Noviembre 2002

PRODUCTOS QUÍMICOS BÁSICOS Y PREPARADOS, PETRÓLEO Y DERIVADOS, CAUCHO Y PLÁSTICO Valor en millones de US\$ fob												CLAVE 350			
Principales productos	2000			2001			ENERO-NOVIEMBRE								
	Cantidad	Precio (US\$)	Valor	Cantidad	Precio (US\$)	Valor	2001			2002			% Var. 2002/2001		
							Cantidad	Precio (US\$)	Valor	Cantidad	Precio (US\$)	Valor	Cantidad	Precio	Valor
Preparaciones para el maquillaje (tn)	3.356	4.390	14,7	4.902	4.305	21,1	4.659	4.236	19,7	3.521	4.125	14,5	-24	-3	-26
Preparaciones capilares (tn)	3.812	2.106	8,0	5.514	1.835	10,1	4.777	1.880	9,0	6.856	1.818	12,5	44	-3	39
Preparaciones para el higiene bucal o dental (tn)	1.891	3.124	5,9	3.631	2.620	9,5	3.190	2.627	8,4	3.147	2.361	7,4	-1	-10	-11
Extractos de quillay y otros extractos (tn)	200	12.938	2,6	198	13.328	2,6	193	13.425	2,6	206	12.469	2,6	7	-7	-1
Desodorantes corporales (tn)	948	11.667	11,1	1.849	11.224	20,8	1.616	11.275	18,2	1.793	10.636	19,1	11	-6	5
Preparaciones tensoactivas acondicionadas para la venta al por menor (tn)	1.157	1.704	2,0	1.033	1.255	1,3	774	1.225	0,9	13	2.191	0,0	-98	79	-97
Betún para calzado (tn)	372	3.901	1,5	352	4.003	1,4	339	4.039	1,4	240	3.888	0,9	-29	-4	-32
Hilado de filamento continuo de poliamidas (tn)	2.463	4.160	10,2	2.121	3.696	7,8	1.981	3.701	7,3	1.674	3.435	5,7	-16	-7	-22
Peptona y sus derivados (tn)	928	1.317	1,2	1.678	1.383	2,3	1.469	1.385	2,0	1.481	1.298	1,9	1	-6	-6
Cola o adhesivos para venta al por menor (tn)	508	2.769	1,4	546	2.826	1,5	526	2.785	1,5	496	2.237	1,1	-6	-20	-24
Adhesivos a base de caucho o de materias plásticas (tn)	820	1.724	1,4	1.404	1.334	1,9	1.190	1.369	1,6	1.860	1.266	2,4	56	-8	44
Explosivos preparados, excepto pólvora de proyección (tn)	227	2.628	0,6	411	2.531	1,0	380	2.458	0,9	605	2.977	1,8	59	21	98
Cordón detonante (tn)	269	9.710	2,6	201	11.068	2,2	163	10.991	1,8	231	9.867	2,3	41	-10	27
Cebos y cápsulas fulminantes (kn)	130	26.486	3,4	68	27.737	1,9	65	26.897	1,7	71	28.452	2,0	10	6	17
Detonadores para explosivos (kn)	185.439	23	4,3	233.053	23	5,3	212.686	22	4,8	199.987	20	4,0	-6	-10	-15
Materias minerales naturales activadas (tn)	3.453	374	1,3	4.741	368	1,7	3.949	370	1,5	7.114	356	2,5	80	-4	73
Fósforos, cerillas (tn)	309	3.497	1,1	684	3.395	2,3	652	3.404	2,2	298	2.735	0,8	-54	-20	-63
Poliétileno de baja densidad (tn)	15.034	891	13,4	17.602	772	13,6	16.949	777	13,2	14.758	637	9,4	-13	-18	-29
Polipropileno en formas primarias (tn)	48.727	601	29,3	48.262	596	28,8	46.207	598	27,6	34.930	566	19,8	-24	-5	-28
Poliestireno expansible (tn)	4.284	1.151	4,9	2.687	1.076	2,9	2.308	1.098	2,5	2.456	931	2,3	6	-15	-10
Polímero acrílico en formas primarias (tn)	2.863	1.095	3,1	3.616	1.006	3,6	3.350	975	3,3	3.328	989	3,3	-1	1	1

2272

EXPORTACIONES DE LOS PRINCIPALES PRODUCTOS CLASIFICADOS DE ACUERDO CON LA CIUI
Enero - Noviembre 2002

Principales productos	CLAVE 350			PRODUCTOS QUÍMICOS BÁSICOS Y PREPARADOS, PETRÓLEO Y DERIVADOS, CAUCHO Y PLÁSTICO Valor en millones de US\$ fob											
	2000			2001			ENERO-NOVIEMBRE						% Var. 2002/2001		
	Cantidad	Precio (US\$)	Valor	Cantidad	Precio (US\$)	Valor	2001			2002			Cantidad	Precio	Valor
							Cantidad	Precio (US\$)	Valor	Cantidad	Precio (US\$)	Valor			
Los demás poliésteres no saturados (tn)	1.463	1.315	1,9	1.408	1.345	1,9	1.286	1.346	1,7	1.449	1.334	1,9	13	-1	12
Resina ureica (tn)	1.168	1.346	1,6	1.142	1.305	1,5	1.038	1.302	1,4	859	1.288	1,1	-17	-1	-18
Ácido algínico, sus sales y ésteres (tn)	622	6.303	3,9	578	6.489	3,7	538	6.385	3,4	582	6.758	3,9	8	6	15
Agaragar (tn)	2.574	15.164	39,0	2.345	14.408	33,8	2.129	14.514	30,9	2.177	13.557	29,5	2	-7	-5
Los demás mucilagos y espesantes de origen vegetal (tn)	2.924	7.520	22,0	2.879	7.438	21,4	2.659	7.462	19,8	3.128	7.190	22,5	18	-4	13
Reactivos para diagnóstico de laboratorios (kn)	12.494	89	1,1	16.337	75	1,2	14.375	73	1,1	12.516	91	1,1	-13	24	8
Preparaciones para la concentración de mineral (tn)	1.661	1.947	3,2	1.526	2.199	3,4	1.475	2.170	3,2	1.256	2.430	3,1	-15	12	-5
Los demás productos y residuos químicos (tn)	3.520	648	2,3	3.926	652	2,6	3.797	603	2,3	2.624	820	2,2	-31	36	-6
Neumáticos para automóvil (unidades)	1.327.725	27	36,1	1.510.049	26	38,9	1.372.901	26	35,8	1.974.512	22	43,2	44	-16	21
Neumáticos para autobús y camión (unidades)	71.135	172	12,2	217.118	66	14,4	193.210	68	13,1	277.835	58	16,0	44	-15	22
Los demás neumáticos (principalmente para camioneta) (unidades)	729.149	37	26,8	583.391	38	22,3	553.021	38	21,3	461.815	36	16,7	-16	-6	-21
Tubos rígidos, de materia plástica artificial	-	-	1,6	-	-	1,8	-	-	1,7	-	-	0,7	-	-	-58
Tubos flexibles, de materia plástica artificial	-	-	1,5	-	-	2,7	-	-	2,7	-	-	1,6	-	-	-39
Accesorios para tubería, de materia plástica artificial	-	-	2,5	-	-	3,9	-	-	3,7	-	-	3,7	-	-	0
Placas, hojas, bandas, cintas y películas autoadhesivas, de plástico, incluso en rollos (tn)	597	5.389	3,2	523	6.320	3,3	512	6.198	3,2	333	5.857	2,0	-35	-6	-39
Placas, hojas, películas, bandas y láminas de polietileno (tn)	3.019	1.903	5,7	7.190	1.709	12,3	6.590	1.730	11,4	7.144	1.574	11,2	8	-9	-1
Placas, hojas, películas, bandas y láminas de polipropileno (tn)	7.552	1.948	14,7	6.583	1.944	12,8	5.907	1.965	11,6	8.682	1.722	15,0	47	-12	29
Las demás placas de plástico (tn)	478	5.157	2,5	550	4.765	2,6	508	4.835	2,5	686	4.277	2,9	35	-12	19

EXPORTACIONES DE LOS PRINCIPALES PRODUCTOS CLASIFICADOS DE ACUERDO CON LA CIIU
Enero - Noviembre 2002

PRODUCTOS QUÍMICOS BÁSICOS Y PREPARADOS, PETRÓLEO Y DERIVADOS, CAUCHO Y PLÁSTICO
Valor en millones de US\$ fob

CLAVE 350

Principales productos	2000			2001			ENERO-NOVIEMBRE								
	Cantidad	Precio (US\$)	Valor	Cantidad	Precio (US\$)	Valor	2001			2002			% Var. 2002/2001		
							Cantidad	Precio (US\$)	Valor	Cantidad	Precio (US\$)	Valor	Cantidad	Precio	Valor
Envases, tapas, cápsulas y similares, de materia plástica artificial	-	-	29,3	-	-	33,8	-	-	31,0	-	-	31,2	-	-	0
Vajillas, artículos de higiene o de tocador, de materia plástica artificial	-	-	3,2	-	-	3,4	-	-	3,2	-	-	1,8	-	-	-43
Muebles de plástico	-	-	1,1	-	-	1,1	-	-	1,0	-	-	0,8	-	-	-22
Calzado Impermeable de caucho o plástico (miles de pares)	217	5.561	1,2	251	5.880	1,5	241	5.867	1,4	172	5.214	0,9	-29	-11	-37
Los demás calzados (miles de pares)	161	3.909	0,6	261	4.310	1,1	229	4.364	1,0	177	4.252	0,8	-23	-3	-25
Las demás manufacturas de plástico	-	-	4,7	-	-	5,0	-	-	4,7	-	-	4,7	-	-	1
RESTANTES			89,2			84,2			76,6			120,2			
TOTAL AGREGACIÓN MAYOR			1.512,3			1.651,2			1.539,1			1.444,8			

2274

EXPORTACIONES DE LOS PRINCIPALES PRODUCTOS CLASIFICADOS DE ACUERDO CON LA CIU
Enero - Noviembre 2002

Principales productos	CLAVE 360			PRODUCTOS DE BARRO, LOZA Y PORCELANA, VIDRIO Y PRODUCTOS NO METÁLICOS Valor en millones de US\$ fob											
	2000			2001			ENERO-NOVIEMBRE						% Var. 2002/2001		
	Cantidad	Precio (US\$)	Valor	Cantidad	Precio (US\$)	Valor	2001			2002			Cantidad	Precio	Valor
							Cantidad	Precio (US\$)	Valor	Cantidad	Precio (US\$)	Valor			
Guarniciones de fricción a base de amianto u otro material (tn)	549	4.726	2,6	415	4.841	2,0	409	4.826	2,0	510	4.069	2,1	25	-16	5
Artefactos sanitarios de cerámica (miles de unidades)	1.055	11.155	11,8	1.063	12.330	13,1	972	12.286	11,9	893	13.099	11,7	-8	7	-2
Artículos de porcelana de uso doméstico	-	-	1,3	-	-	0,9	-	-	0,8	-	-	0,8	-	-	-8
Aisladores eléctricos de cerámica	-	-	2,8	-	-	2,8	-	-	2,6	-	-	1,9	-	-	-28
Vidrio estirado y flotado sin armar	-	-	14,9	-	-	15,2	-	-	14,3	-	-	12,6	-	-	-12
Vidrio de seguridad	-	-	0,5	-	-	1,4	-	-	1,4	-	-	1,3	-	-	-8
Espejos de vidrio	-	-	0,8	-	-	1,4	-	-	1,3	-	-	1,3	-	-	3
Ampollas y botellas de vidrio (tn)	762	1.112	0,8	1.465	859	1,3	1.274	896	1,1	2.247	577	1,3	76	-36	14
Frascos de vidrio (tn)	1.154	1.845	2,1	1.348	1.735	2,3	1.279	1.725	2,2	952	1.430	1,4	-26	-17	-38
Manufacturas de fibra de vidrio (tn)	604	2.013	1,2	488	1.905	0,9	432	1.730	0,7	265	1.546	0,4	-39	-11	-45
Cal viva (tn)	19.800	63	1,2	41.002	59	2,4	38.502	59	2,3	9.701	56	0,5	-75	-6	-76
Manufacturas de yeso fraguable (tn)	33.452	130	4,4	28.397	127	3,6	25.897	128	3,3	24.391	118	2,9	-6	-8	-13
Celdas electrolíticas de concreto polimérico (tn)	819	1.152	0,9	855	1.225	1,0	855	1.225	1,0	1.420	1.002	1,4	66	-18	36
RESTANTES			5,0			4,3			4,0			6,3			
TOTAL AGREGACIÓN MAYOR			50,4			52,7			49,0			45,8			

EXPORTACIONES DE LOS PRINCIPALES PRODUCTOS CLASIFICADOS DE ACUERDO CON LA CIIU
Enero - Noviembre 2002

INDUSTRIAS BÁSICAS DEL HIERRO Y ACERO, INDUSTRIA BÁSICA DE METALES NO FERROSOS Valor en millones de US\$ fob												CLAVE 370				
Principales productos	2000			2001			ENERO-NOVIEMBRE									
	Cantidad	Precio (US\$)	Valor	Cantidad	Precio (US\$)	Valor	2001			2002			% Var. 2002/2001			
							Cantidad	Precio (US\$)	Valor	Cantidad	Precio (US\$)	Valor	Cantidad	Precio	Valor	
Industria del acero y del hierro																
Chatarra de hierro (tn)	4.487	509	2,3	8.212	253	2,1	7.452	258	1,9	24.172	144	3,5	224	-44	81	
Ferromolibdeno (tn)	2.032	5.071	10,3	2.491	4.499	11,2	2.344	4.515	10,6	2.564	5.795	14,9	9	28	40	
Ferroaleaciones (tn)	1.180	1.716	2,0	1.733	1.703	3,0	1.608	1.715	2,8	468	1.466	0,7	-71	-15	-75	
Palanquillas de acero (tn)	12.489	182	2,3	10.354	187	1,9	10.354	187	1,9	-	-	-	-	-	-	
Bobinas de aceros sin alear ni revestir laminadas en frío (tn)	68.124	352	24,0	16.262	311	5,1	16.262	311	5,1	75.437	331	25,0	364	6	394	
Productos laminados planos de acero, chapados o revestidos, ancho mayor o igual a 600 mm (tn)	7.131	584	4,2	2.180	726	1,6	2.104	724	1,5	10.672	425	4,5	407	-41	198	
Alambrón de acero sin alear (tn)	8.567	255	2,2	4.645	243	1,1	4.645	243	1,1	7.936	214	1,7	71	-12	50	
Barras de hierro sin alear (tn)	10.561	272	2,9	14.840	273	4,0	13.669	275	3,8	15.322	245	3,7	12	-11	0	
Perfiles de hierro sin alear (tn)	3.344	429	1,4	6.139	378	2,3	5.626	372	2,1	3.126	384	1,2	-44	3	-43	
Productos de acero laminados en frío (tn)	22	2.031	0,0	71	1.608	0,1	63	1.520	0,1	103	1.031	0,1	63	-32	10	
Barras y perfiles de acero aleado (tn)	764	1.730	1,3	1.013	1.009	1,0	248	2.740	0,7	1.097	876	1,0	343	-68	42	
Tubos de acero con costura (tn)	17.407	649	11,3	12.243	572	7,0	11.356	579	6,6	8.560	528	4,5	-25	-9	-31	
Bolas y artículos similares para molinos de hierro o acero (tn)	9.692	434	4,2	6.588	421	2,8	6.588	421	2,8	4.549	385	1,8	-31	-9	-37	
Bolas de acero y artículos similares para molinos (tn)	24.045	581	14,0	61.677	461	28,5	59.299	460	27,3	69.167	459	31,8	17	0	16	
Industria de metales no ferrosos																
Ceniza y residuos (excepto de siderurgia) (tn)	1.740	46.209	80,4	1.452	49.786	72,3	1.292	49.611	64,1	1.515	41.549	62,9	17	-16	-2	
Chatarra de cobre	-	-	6,2	-	-	9,7	-	-	8,6	-	-	18,6	-	-	117	
Barras y perfiles de cobre (tn)	2.994	2.123	6,4	3.339	2.016	6,7	3.149	2.045	6,4	3.507	1.762	6,2	11	-14	-4	
Alambre de cobre (tn)	28.088	2.063	57,9	36.825	1.851	68,2	34.937	1.864	65,1	36.289	1.743	63,3	4	-6	-3	
Chapas gruesas de cobre (tn)	9.684	2.434	23,6	9.607	2.296	22,1	9.161	2.307	21,1	9.813	2.083	20,4	7	-10	-3	
Chapas delgadas de cobre (tn)	567	2.998	1,7	523	2.934	1,5	499	2.936	1,5	328	2.717	0,9	-34	-7	-39	
Tubos de cobre (tn)	6.254	2.778	17,4	6.912	2.648	18,3	6.469	2.660	17,2	4.975	2.469	12,3	-23	-7	-29	

2276

EXPORTACIONES DE LOS PRINCIPALES PRODUCTOS CLASIFICADOS DE ACUERDO CON LA CIU
Enero - Noviembre 2002

Principales productos	CLAVE 370			INDUSTRIAS BÁSICAS DEL HIERRO Y ACERO, INDUSTRIA BÁSICA DE METALES NO FERROSOS Valor en millones de US\$ fob											
	2000			2001			ENERO-NOVIEMBRE						% Var. 2002/2001		
	Cantidad	Precio (US\$)	Valor	Cantidad	Precio (US\$)	Valor	2001			2002			Cantidad	Precio	Valor
							Cantidad	Precio (US\$)	Valor	Cantidad	Precio (US\$)	Valor			
Accesorios de cobre para tubería (tn)	298	7.441	2,2	90	6.702	0,6	84	6.522	0,5	161	5.175	0,8	92	-21	53
Cable de cobre desnudo (tn)	209	2.268	0,5	478	2.235	1,1	478	2.235	1,1	540	2.188	1,2	13	-2	11
Chatarra de aluminio	-	-	6,9	-	-	7,9	-	-	7,4	-	-	11,4	-	-	54
Barras y perfiles de aluminio sin alear (tn)	664	3.311	2,2	318	3.537	1,1	308	3.551	1,1	196	3.112	0,6	-36	-12	-44
Hojas y tiras de aluminio (tn)	638	5.650	3,6	716	5.834	4,2	672	5.809	3,9	808	5.440	4,4	20	-6	12
Plomo en bruto	-	-	1,4	-	-	0,9	-	-	0,8	-	-	0,7	-	-	-12
RESTANTES			11,7			9,7			9,0			8,4			
TOTAL AGREGACIÓN MAYOR			304,3			295,9			276,1			306,4			

EXPORTACIONES DE LOS PRINCIPALES PRODUCTOS CLASIFICADOS DE ACUERDO CON LA CIU
Enero - Noviembre 2002

PRODUCTOS MÉTALICOS, MAQUINARIA, EQUIPOS, MATERIAL ELÉCTRICO, INSTRUMENTOS DE MEDIDA Valor en millones de US\$ fob												CLAVES 381-382-383				
Principales productos	2000			2001			ENERO-NOVIEMBRE									
	Cantidad	Precio (US\$)	Valor	Cantidad	Precio (US\$)	Valor	2001			2002			% Var. 2002/2001			
							Cantidad	Precio (US\$)	Valor	Cantidad	Precio (US\$)	Valor	Cantidad	Precio	Valor	
Productos metálicos																
Alambre de hierro sin alear (tn)	6.080	597	3,6	6.270	536	3,4	5.729	546	3,1	3.318	545	1,8	-42	0	-42	
Alambre de los demás aceros (tn)	2.764	791	2,2	2.765	784	2,2	2.495	785	2,0	2.219	783	1,7	-11	0	-11	
Construcciones y sus partes de hierro o de acero (tn)	7.852	1.533	12,0	4.261	1.574	6,7	3.738	1.593	6,0	4.230	1.415	6,0	13	-11	1	
Bariles, tambores, bidones de acero	-	-	2,4	-	-	3,5	-	-	3,0	-	-	3,0	-	-	0	
Cable de acero (tn)	1.074	1.464	1,6	2.149	1.216	2,6	1.988	1.208	2,4	1.699	1.221	2,1	-15	1	-14	
Puntas, clavos y grapas (tn)	7.602	573	4,4	8.237	571	4,7	7.594	571	4,3	7.990	574	4,6	5	0	6	
Tomillos, pernos, tuercas y artículos similares de acero (tn)	2.654	1.336	3,5	2.171	1.549	3,4	2.022	1.535	3,1	1.215	1.821	2,2	-40	19	-29	
Ollas, sartenes y teteras de acero enlozado (tn)	1.157	4.319	5,0	807	4.165	3,4	745	4.188	3,1	533	5.038	2,7	-28	20	-14	
Las demás manufacturas de acero (tn)	4.609	1.078	5,0	4.364	1.620	7,1	4.076	1.673	6,8	2.641	1.154	3,0	-35	-31	-55	
Cospeles de cobre (tn)	4.770	4.042	19,3	3.234	3.984	12,9	2.989	4.039	12,1	1.237	3.068	3,8	-59	-24	-69	
Construcción y sus partes de aluminio (tn)	1.161	6.954	8,1	1.089	7.223	7,9	1.054	7.315	7,7	803	4.795	3,9	-24	-34	-50	
Depósitos, envases y recipientes similares de aluminio	-	-	4,4	-	-	3,6	-	-	3,5	-	-	1,9	-	-	-45	
Manufacturas de galio, hafnio, indio (kn)	15.977	1.047	16,7	15.746	1.059	16,7	15.187	1.057	16,1	12.633	962	12,1	-17	-9	-24	
Guarniciones, herrajes y artículos similares de metal (tn)	2.073	1.589	3,3	1.747	1.920	3,4	1.560	1.966	3,1	272	3.153	0,9	-83	60	-72	
Tapones y lapas de metales comunes (tn)	1.455	2.174	3,2	1.143	1.963	2,2	1.137	1.916	2,2	887	2.071	1,8	-22	8	-16	
Alambre, varillas, tubos y artículos similares (tn)	4.256	810	3,4	4.084	829	3,4	3.679	831	3,1	4.933	825	4,1	34	-1	33	
Válvulas y artículos de grifería para uso doméstico, automotriz y similares	-	-	8,6	-	-	10,1	-	-	9,2	-	-	10,5	-	-	14	
Las demás válvulas y artículos de grifería	-	-	1,7	-	-	1,3	-	-	1,2	-	-	2,1	-	-	73	
Maquinaria y equipos																
Aparatos elevadores o transportadores (unidades)	86	27.571	2,4	80	41.994	3,4	75	40.743	3,1	55	58.514	3,2	-27	44	5	

2278

EXPORTACIONES DE LOS PRINCIPALES PRODUCTOS CLASIFICADOS DE ACUERDO CON LA CIU
Enero - Noviembre 2002

Principales productos	CLAVES 381-382-383			PRODUCTOS METÁLICOS, MAQUINARIA, EQUIPOS, MATERIAL ELÉCTRICO, INSTRUMENTOS DE MEDIDA Valor en millones de US\$ fob											
	2000			2001			ENERO-NOVIEMBRE						% Var. 2002/2001		
	Cantidad	Precio (US\$)	Valor	Cantidad	Precio (US\$)	Valor	2001			2002			Cantidad	Precio	Valor
							Cantidad	Precio (US\$)	Valor	Cantidad	Precio (US\$)	Valor			
Aparatos para filtrar o depurar líquidos y gases (miles de unidades)	133	11.012	1,5	195	10.589	2,1	181	11.056	2,0	81	10.597	0,9	-55	-4	-57
Armario y vitrinas para producción de frío (unidades)	15.619	462	7,2	20.101	460	9,2	18.289	465	8,5	21.292	436	9,3	16	-6	9
Armas de guerra excepto revólveres y armas blancas (unidades)	16.576	92	1,5	11.245	186	2,1	10.245	156	1,6	-	-	-	-	-	-
Cajas de cojinetes (unidades)	26.748	30	0,8	41.548	41	1,7	38.837	43	1,7	60.596	20	1,2	56	-55	-29
Centrifugadoras (unidades)	27.640	45	1,2	29.977	59	1,8	28.397	60	1,7	4.640	104	0,5	-84	74	-72
Combinaciones de refrigerador y congelador (unidades)	54.767	223	12,2	75.400	214	16,1	73.151	214	15,7	37.870	209	7,9	-48	-2	-49
Los demás aparatos para cambio de temperatura (unidades)	600	4.089	2,5	652	4.782	3,1	612	5.060	3,1	1.905	1.133	2,2	211	-78	-30
Instalaciones frigoríficas, unidades de refrigeración y similares	-	-	1,7	-	-	1,5	-	-	1,4	-	-	0,8	-	-	-43
Las demás máquinas y aparatos autopropulsados (unidades)	28	210.363	5,9	21	125.887	2,6	21	125.887	2,6	16	178.452	2,9	-24	42	8
Las demás partes para motor a combustión	-	-	5,3	-	-	4,9	-	-	4,9	-	-	3,5	-	-	-28
Máquinas automáticas para procesamiento de datos (unidades)	45.144	254	11,5	45.906	298	13,7	41.317	299	12,4	46.954	243	11,4	14	-19	-8
Partes para máquinas automáticas para tratamiento o procesamiento de datos	-	-	3,3	-	-	2,6	-	-	2,5	-	-	2,5	-	-	1
Partes de bombas para líquidos	-	-	2,8	-	-	4,9	-	-	4,6	-	-	3,8	-	-	-18
Partes de máquinas de sondeo o perforación	-	-	4,7	-	-	20,7	-	-	20,2	-	-	3,2	-	-	-84
Partes para máquinas de la partida 84.74	-	-	8,4	-	-	8,6	-	-	8,0	-	-	7,9	-	-	-1
Topadoras frontales y angulares (unidades)	11	190.352	2,1	15	128.154	1,9	12	139.296	1,7	21	58.104	1,2	75	-58	-27
Las demás palas mecánicas, excavadoras (unidades)	13	72.932	0,9	5	636.003	3,2	5	636.003	3,2	2	25.756	0,1	-60	-96	-98
Útiles intercambiables para herramientas	-	-	4,6	-	-	3,7	-	-	3,4	-	-	3,1	-	-	-8

EXPORTACIONES DE LOS PRINCIPALES PRODUCTOS CLASIFICADOS DE ACUERDO CON LA CIIU
Enero - Noviembre 2002

PRODUCTOS MÉTALICOS, MAQUINARIA, EQUIPOS, MATERIAL ELÉCTRICO, INSTRUMENTOS DE MEDIDA Valor en millones de US\$ fob												CLAVES 381-382-383				
Principales productos	2000			2001			ENERO-NOVIEMBRE									
	Cantidad	Precio (US\$)	Valor	Cantidad	Precio (US\$)	Valor	2001			2002			% Var. 2002/2001			
							Cantidad	Precio (US\$)	Valor	Cantidad	Precio (US\$)	Valor	Cantidad	Precio	Valor	
Material eléctrico																
Aparatos emisores de radiotelefonía, radiotelegrafía, radiodifusión o televisión incluso con aparato receptor (unidades)	39.398	150	5,9	19.654	234	4,6	17.234	231	4,0	23.587	180	4,2	37	-22	6	
Cable de cobre revestido (tn)	3.621	2.464	8,9	4.422	2.741	12,1	4.116	2.765	11,4	2.619	2.666	7,0	-36	-4	-39	
Calentadores de agua a gas (unidades)	68.303	86	5,8	57.498	86	5,0	55.402	87	4,8	53.502	82	4,4	-3	-5	-8	
Cintas magnéticas grabadas (unidades)	51.871	171	8,9	35.423	312	11,1	33.077	296	9,8	52.953	138	7,3	60	-53	-25	
Cintas para computadores, soportes magnéticos grabados de uso computacional y similares (unidades)	425.131	23	9,9	737.160	22	16,3	686.004	23	16,0	422.827	22	9,2	-38	-7	-43	
Circuitos integrados y microestructuras electrónicas (unidades)	34.604	30	1,0	43.827	57	2,5	39.910	57	2,3	32.483	70	2,3	-19	23	0	
Cocinas y demás aparatos de uso doméstico (unidades)	76.648	92	7,0	102.510	89	9,1	99.049	90	9,0	21.348	85	1,8	-78	-6	-80	
Cuadros, paneles y demás soportes para las partidas 85.35 y 85.36	-	-	1,3	-	-	3,8	-	-	3,3	-	-	0,9	-	-	-73	
Lámparas y tubos eléctricos de incandescencia o descarga (miles de unidades)	57.486	198	11,4	18.752	210	3,9	17.669	210	3,7	8.898	200	1,8	-50	-5	-52	
Lavadoras totalmente automáticas (unidades)	11.179	182	2,0	30.317	164	5,0	29.457	164	4,8	12.793	135	1,7	-57	-18	-64	
Los demás conductores eléctricos aislados (tn)	2.706	2.831	7,7	1.456	3.147	4,6	1.451	3.143	4,6	46	5.974	0,3	-97	90	-94	
Lustradoras y aspiradoras de polvo (unidades)	126.537	47	6,0	93.966	47	4,4	88.632	47	4,1	64.395	46	2,9	-27	-2	-29	
Partes destinadas a cuadros, paneles y demás reportes para la partida 85.35 a la 85.37 (tn)	-	-	2,7	-	-	4,5	-	-	4,1	-	-	2,9	-	-	-30	
Refrigeradores domésticos de compresión (unidades)	19.344	123	2,4	14.778	133	2,0	14.685	133	2,0	11.684	119	1,4	-20	-10	-29	
RESTANTES			92,2			87,6			78,6			90,0				
TOTAL AGREGACIÓN MAYOR			362,0			382,3			356,3			271,6				

EXPORTACIONES DE LOS PRINCIPALES PRODUCTOS CLASIFICADOS DE ACUERDO CON LA CIU
Enero - Noviembre 2002

Principales productos	CLAVE 384			MATERIAL DE TRANSPORTE Valor en millones de US\$ fob											
	2000			2001			ENERO-NOVIEMBRE						% Var. 2002/2001		
	Cantidad	Precio (US\$)	Valor	Cantidad	Precio (US\$)	Valor	2001			2002			Cantidad	Precio	Valor
							Cantidad	Precio (US\$)	Valor	Cantidad	Precio (US\$)	Valor			
Automóviles (unidades)	4.152	11.851	49,2	5.329	10.443	55,7	5.318	10.441	55,5	5.060	8.572	43,4	-5	-18	-22
Carrocerías de vehículo	-	-	5,9	-	-	8,1	-	-	8,1	-	-	1,7	-	-	-78
Chasis con cabina (unidades)	2.492	8.145	20,3	1.930	7.530	14,5	1.928	7.511	14,5	1.117	7.652	8,5	-42	2	-41
Las demás partes para vehículo motorizado	-	-	8,4	-	-	9,0	-	-	8,5	-	-	8,3	-	-	-2
Motores (unidades)	338	11.144	3,8	690	3.602	2,5	630	3.890	2,5	153	19.708	3,0	-76	407	23
Órganos de transmisión para vehículo	-	-	44,4	-	-	30,9	-	-	30,5	-	-	21,1	-	-	-31
Buses (unidades)	20	58.840	1,2	18	32.363	0,6	17	33.679	0,6	12	62.159	0,7	-29	85	30
Camionetas (unidades)	6.457	10.165	65,6	4.577	10.150	46,5	4.509	10.160	45,8	5.937	9.554	56,7	32	-6	24
Bicicletas y demás ciclos sin motor (unidades)	38.639	94	3,6	29.240	89	2,6	24.463	91	2,2	8.874	82	0,7	-64	-9	-67
Aviones (unidades)	11	412.153	4,5	26	122.747	3,2	25	110.257	2,8	11	307.281	3,4	-56	179	23
Partes de aviones o helicópteros	-	-	29,0	-	-	29,9	-	-	27,6	-	-	19,5	-	-	-29
Barcos para transporte de personas y mercancías (unidades)	5	1.348.774	6,7	3	970.511	2,9	3	970.511	2,9	2	1.385.617	2,8	-33	43	-5
Barcos pesqueros (unidades)	1	230.500	0,2	3	7.843.779	23,5	3	7.843.779	23,5	4	7.384.815	29,5	33	-6	26
RESTANTES			38,6			8,5			8,3			20,3			
TOTAL AGREGACIÓN MAYOR			281,5			238,3			233,1			219,8			

EXPORTACIONES DE LOS PRINCIPALES PRODUCTOS CLASIFICADOS DE ACUERDO CON LA CIIU
Enero - Noviembre 2002

INDUSTRIAS MANUFACTURERAS VARIAS Valor en millones de US\$ fob											CLAVE 390				
Principales productos	2000			2001			ENERO-NOVIEMBRE								
	Cantidad	Precio (US\$)	Valor	Cantidad	Precio (US\$)	Valor	2001			2002			% Var. 2002/2001		
							Cantidad	Precio (US\$)	Valor	Cantidad	Precio (US\$)	Valor	Cantidad	Precio	Valor
Artículos de joyería y sus partes (kn)	780	2.063	1,6	340	1.625	0,6	325	1.642	0,5	503	1.284	0,6	55	-22	21
Monedas (tn)	901	4.795	4,3	1.688	4.521	7,6	1.502	4.651	7,0	2.150	3.744	8,0	43	-19	15
Escobas, cepillos, brochas y artículos similares (miles de unidades)	5.603	442	2,5	7.278	342	2,5	7.072	344	2,4	4.939	369	1,8	-30	7	-25
Juguetes de modelo reducido excepto de ruedas, muñecas o muñecos (miles de unidades)	17.473	66	1,2	22.889	112	2,6	20.379	112	2,3	13.878	73	1,0	-32	-34	-55
Lápices	-	-	2,6	-	-	7,0	-	-	6,7	-	-	7,8	-	-	17
RESTANTES			3,4			4,5			4,0			5,5			
TOTAL AGREGACIÓN MAYOR			15,5			24,7			23,0			24,8			

IMPORTACIONES



RESUMEN DE LAS IMPORTACIONES DE CHILE
(Millones de US\$ cif)

Fecha	AGRICULTURA, FRUTICULTURA GANADERÍA, SILVICULTURA Y PESCA EXTRACTIVA	Parti- cipación (%)	MINERÍA	Parti- cipación (%)	INDUSTRIA	Parti- cipación (%)	OTROS	Parti- cipación (%)	ZONAS FRANCAS	Parti- cipación (%)	TOTAL	Acumulado
1996	471,3	2,6	1.455,9	8,2	14.870,7	83,4	478,7	2,7	547,3	3,1	17.823,9	-
1997	389,2	2,0	1.430,1	7,3	16.279,6	82,8	588,1	3,0	976,5	5,0	19.663,4	-
1998	351,3	1,9	1.212,2	6,5	15.510,5	82,6	491,8	2,6	1.214,6	6,5	18.780,5	-
1999	397,7	2,6	1.525,2	10,1	12.050,7	79,6	349,1	2,3	825,1	5,4	15.147,8	-
2000	381,2	2,1	2.418,8	13,4	13.961,4	77,2	299,6	1,7	1.028,9	5,7	18.089,9	-
2001	332,1	1,8	2.209,0	12,2	13.534,0	74,8	334,4	1,8	771,3	4,3	17.180,8	-
2001												
Enero	31,3	1,9	244,3	14,9	1.249,7	76,0	29,0	1,8	89,3	5,4	1.643,6	1.643,6
Febrero	23,1	1,7	195,9	14,2	1.081,9	78,6	21,7	1,6	53,8	3,9	1.376,5	3.020,1
Marzo	26,7	1,6	179,1	11,1	1.275,9	78,8	42,7	2,6	94,9	5,9	1.619,3	4.639,4
Abril	22,2	1,6	222,6	16,0	1.071,2	76,9	9,0	0,6	67,9	4,9	1.392,8	6.032,3
Mayo	23,6	1,6	213,4	14,4	1.152,7	77,8	17,4	1,2	74,0	5,0	1.481,1	7.513,4
Junio	34,5	2,3	190,9	12,7	1.172,6	77,9	36,1	2,4	70,5	4,7	1.504,7	9.018,0
Julio	24,5	1,6	196,5	12,8	1.187,7	77,4	50,3	3,3	76,1	5,0	1.535,1	10.553,2
Agosto	20,7	1,5	179,5	12,7	1.105,7	78,4	51,5	3,7	52,2	3,7	1.409,6	11.962,8
Septiembre	51,7	3,5	202,2	13,8	1.121,6	76,4	33,1	2,3	59,4	4,0	1.467,9	13.430,7
Octubre	31,4	2,1	164,8	10,9	1.243,5	82,4	8,0	0,5	61,6	4,1	1.509,3	14.940,0
Noviembre	19,0	1,6	111,5	9,4	993,1	83,9	9,7	0,8	50,5	4,3	1.183,9	16.123,9
Diciembre	23,4	2,2	108,2	10,2	878,6	83,1	25,8	2,4	21,2	2,0	1.057,1	17.181,0
2002												
Enero	49,4	3,2	198,3	12,7	1.207,1	77,5	82,9	5,3	20,2	1,3	1.557,9	1.557,9
Febrero	14,3	1,4	82,6	7,9	866,3	82,5	70,7	6,7	16,0	1,5	1.049,9	2.607,8
Marzo	22,1	1,7	162,6	12,5	1.031,2	79,1	53,5	4,1	34,4	2,6	1.303,8	3.911,6
Abril	19,5	1,4	175,6	12,6	1.095,4	78,6	69,6	5,0	34,0	2,4	1.394,1	5.305,7
Mayo	28,8	1,9	215,6	14,2	1.139,7	75,2	100,1	6,6	31,1	2,0	1.515,3	6.821,0
Junio	32,6	2,2	206,1	14,0	1.110,4	75,6	94,8	6,5	24,8	1,7	1.468,7	8.289,7
Julio	23,2	1,9	107,5	8,6	1.005,1	80,1	71,9	5,7	47,4	3,8	1.255,2	9.544,9
Agosto	42,1	2,4	233,0	13,4	1.344,3	77,4	87,7	5,0	30,5	1,8	1.737,6	11.282,5
Septiembre	40,5	2,8	195,2	13,5	1.094,9	75,7	70,6	4,9	44,5	3,1	1.445,6	12.728,1
Octubre	32,0	2,4	126,5	9,4	1.069,3	79,5	77,0	5,7	40,6	3,0	1.345,4	14.073,5
Noviembre	15,7	1,1	217,7	15,0	1.089,3	75,1	37,9	2,6	89,8	6,2	1.450,3	15.523,8
Ene-Nov 2001	308,7	1,9	2.100,8	13,0	12.655,5	78,5	308,6	1,9	750,2	4,7	16.123,9	16.123,9
Ene-Nov 2002	320,3	2,1	1.920,7	12,4	12.052,9	77,6	816,7	5,3	413,2	2,7	15.523,8	15.523,8
% Variación												
Ene-Nov 02/01	3,7	-	-8,6	-	-4,8	-	164,7	-	-44,9	-	-	-3,7

Fuente: Declaraciones de ingreso.

IMPORTACIONES DE CHILE CLASIFICADAS DE ACUERDO CON LA CIU
(Millones de US\$ cif)

Especificación	1996	1997	1998	1999	2000	2001	ENERO - NOVIEMBRE		
							2001	2002	% Var. 02/01
100 AGRICULTURA, FRUTICULTURA, GANADERIA, SILVICULTURA Y PESCA EXTRACTIVA	471,3	389,2	351,3	397,7	381,2	332,1	308,7	320,3	3,7
110 Agricultura, fruticultura, y ganadería	439,7	343,7	330,6	383,8	368,3	322,9	300,3	314,6	4,8
Agricultura	392,5	294,0	280,0	333,4	315,9	276,5	257,3	274,8	6,8
Fruticultura	41,7	43,1	45,0	44,8	46,5	40,5	37,6	34,9	-7,3
Ganadería	5,4	6,7	5,7	5,7	5,9	5,9	5,4	5,0	-8,2
120 Silvicultura	2,2	2,1	3,2	2,7	2,7	2,8	2,6	2,6	1,3
130 Pesca extractiva	29,3	43,3	17,5	11,2	10,1	6,5	5,8	3,0	-48,6
200 MINERÍA	1.455,9	1.430,1	1.212,2	1.525,2	2.418,8	2.209,0	2.100,8	1.920,7	-8,6
Carbón, petróleo y gas natural	1.366,6	1.331,3	1.126,4	1.475,5	2.365,8	2.152,2	2.047,5	1.854,1	-9,4
Resto de minería metálica y minería no metálica	89,3	98,8	85,8	49,7	53,0	56,8	53,3	66,6	25,0
300 INDUSTRIA	14.870,7	16.279,6	15.510,5	12.050,7	13.961,4	13.534,0	12.655,5	12.052,9	-4,8
310 Industria alimentaria, bebidas, licores y tabaco.	825,7	931,3	972,4	866,8	913,0	920,0	851,7	870,2	2,2
Alimentos y alimentos forrajeros	774,5	872,7	903,8	807,6	852,9	862,4	798,9	820,4	2,7
Bebidas, líquidos, alcoholes y tabaco	51,2	58,6	68,7	59,2	60,1	57,6	52,8	49,9	-5,5
320 Industria textil, prendas de vestir y cuero	1.107,2	1.160,5	1.127,5	945,1	1.095,8	1.043,7	988,4	929,8	-5,9
Textiles y confecciones de prendas de vestir	940,0	960,6	938,4	804,5	943,9	897,6	850,1	793,4	-6,7
Curtiembre, talabartería, cuero y pieles, calzado	167,2	199,8	189,0	140,6	151,9	146,1	138,3	136,4	-1,4
330 Forestales y muebles de madera	117,5	156,2	172,7	131,0	160,0	164,7	154,2	161,6	4,8
Forestal	65,1	87,1	94,5	75,0	92,2	102,2	95,7	97,6	2,0
Muebles	52,5	69,0	78,2	56,0	67,7	62,5	58,5	64,0	9,4
340 Celulosa, papel, cartón, editoriales e imprenta	423,1	476,5	476,6	412,2	497,0	479,2	443,1	386,8	-12,7
Celulosa, papel y cartón	335,4	383,8	379,0	335,8	419,4	400,1	370,5	324,6	-12,4
Editoriales e imprenta	87,7	92,7	97,6	76,3	77,6	79,1	72,6	62,2	-14,3
350 Productos químicos básicos y preparados, petróleo y derivados, caucho y plástico	3.066,4	3.219,4	2.995,1	2.848,9	3.388,2	3.391,1	3.176,5	2.994,8	-5,7
Productos químicos básicos	1.385,3	1.381,2	1.274,4	1.172,1	1.335,3	1.351,4	1.276,1	1.136,6	-10,9
Productos químicos preparados	655,9	716,9	723,2	756,6	790,5	851,8	791,3	750,4	-5,2
Petróleo y derivados, caucho y plástico	1.025,3	1.121,3	997,6	920,2	1.262,5	1.188,0	1.109,0	1.107,8	-0,1
360 Productos de barro, loza y porcelana, vidrio y productos minerales no metálicos	268,6	301,0	285,2	207,3	270,7	244,1	228,0	207,7	-8,9
370 Industria básica del hierro y del acero, industria básica de metales no ferrosos	588,1	702,0	714,9	380,0	497,5	521,9	490,5	450,6	-8,1
380 Productos metálicos, maquinaria, equipos, material eléctrico, instrumentos de medida y material de transporte	8.241,5	9.069,6	8.520,2	6.069,5	6.913,1	6.571,6	6.141,7	5.878,9	-4,3
Productos metálicos, maquinaria, equipos, material eléctrico e instrumentos de medida	5.750,2	6.552,7	6.406,5	4.873,1	5.135,3	5.059,9	4.727,8	4.355,7	-7,9
Material de transporte	2.491,3	2.516,9	2.113,6	1.196,4	1.777,7	1.511,8	1.413,9	1.523,2	7,7
390 Industria manufacturera no expresada	232,6	263,1	246,0	189,9	226,2	197,7	181,4	172,5	-4,9
900 OTROS	478,7	588,1	491,8	349,1	299,6	334,4	308,6	816,7	164,7
Zonas Francas	547,3	976,5	1.214,6	825,1	1.028,9	771,3	750,2	413,2	-44,9
TOTAL	17.823,9	19.663,4	18.780,5	15.147,8	18.089,9	17.180,8	16.123,9	15.523,8	-3,7

Fuente: Declaraciones de ingreso.

IMPORTACIONES DE CHILE CLASIFICADAS POR PAÍS DE ORIGEN
(Millones de US\$ cif)

País	1998	1999	2000	2001	ENERO - NOVIEMBRE		
					2001	2002	% Var. 02/01
AMÉRICA	9.320,1	7.968,4	9.883,1	9.380,7	8.773,2	8.196,8	-6,6
AMÉRICA LATINA	4.750,6	4.512,8	5.977,1	6.064,4	5.681,8	5.530,6	-2,7
Asociación Latinoamericana de Integración, Aladi	4.701,5	4.470,2	5.943,6	6.050,6	5.666,5	5.512,8	-2,7
Mercado Común del Sur, Mercosur	3.130,2	3.094,2	4.337,6	4.708,5	4.411,6	4.414,5	0,1
Argentina	1.900,6	2.024,0	2.877,1	3.063,8	2.886,6	2.833,3	-1,8
Brasil	1.092,2	967,3	1.334,8	1.498,6	1.389,8	1.449,3	4,3
Paraguay	62,4	51,5	66,8	90,3	82,8	76,9	-7,1
Uruguay	75,0	51,3	58,9	55,8	52,3	54,9	5,0
Bolivia	37,6	22,4	30,2	25,0	23,0	20,4	-11,5
Colombia	176,0	166,1	206,3	189,3	177,2	192,6	8,7
Cuba	0,7	0,7	0,7	0,8	0,6	1,0	59,0
Ecuador	149,6	228,3	254,5	123,5	117,1	86,6	-26,0
México	849,9	579,5	616,1	532,9	501,8	433,1	-13,7
Perú	121,5	169,2	265,9	285,6	265,3	215,9	-18,6
Venezuela	236,1	209,8	232,3	185,0	170,0	148,8	-12,5
Costa Rica	15,6	13,2	4,0	2,9	2,6	3,6	35,5
El Salvador	2,1	3,7	2,0	2,6	2,6	0,4	-85,3
Guatemala	13,2	16,3	13,2	4,4	3,2	9,1	187,3
Panamá	8,3	7,2	6,4	4,9	4,7	3,3	-30,0
Resto de América Latina	9,8	2,0	8,0	0,0	2,2	1,5	-31,9
AMÉRICA DEL NORTE	4.520,5	3.435,3	3.853,3	3.315,9	3.091,0	2.652,6	-14,2
Canadá	494,5	411,1	511,9	427,3	389,2	284,0	-27,0
Estados Unidos	4.025,9	3.024,2	3.341,3	2.888,7	2.701,8	2.368,6	-12,3
RESTO DE AMÉRICA	49,2	19,8	55,5	0,4	0,4	13,6	0,0
EUROPA	4.161,7	3.155,9	3.197,0	3.370,1	3.152,7	3.079,8	-2,3
Unión Europea, UE	3.849,9	2.853,3	2.882,3	3.064,6	2.862,0	2.798,9	-2,2
Alemania	811,6	626,1	622,3	692,2	641,0	688,1	7,3
Austria	34,2	35,4	48,2	40,6	38,5	34,1	-11,6
Bélgica	110,7	97,7	98,1	110,3	105,8	119,3	12,8
Dinamarca	66,3	50,1	74,1	65,3	61,4	63,0	2,7
España	656,0	411,2	428,1	466,2	431,8	389,3	-9,8
Finlandia	97,7	71,1	88,2	84,3	78,0	94,9	21,7
Francia	680,5	417,3	447,9	575,3	542,2	572,4	5,6
Grecia	7,0	1,6	2,9	5,1	4,8	10,1	113,6
Irlanda	45,6	41,4	42,2	43,1	37,7	36,3	-3,8
Italia	680,1	515,1	420,7	436,5	409,4	330,1	-19,4
Luxemburgo	2,1	1,8	2,5	6,6	6,4	12,9	101,3
Países Bajos	109,2	82,7	94,4	107,6	99,8	93,0	-6,9
Portugal	45,8	48,9	50,6	53,6	51,9	43,4	-16,3
Reino Unido	256,3	182,2	177,8	194,9	182,3	172,7	-5,3
Suecia	246,7	270,8	284,4	182,3	171,2	139,4	-18,6
Noruega	30,0	16,4	25,4	51,2	49,9	19,2	-61,6
Rusia	16,0	34,9	71,9	33,1	31,0	35,9	15,9
Suiza	117,6	154,1	124,2	109,6	102,8	92,6	-9,9
Ucrania	37,7	10,4	24,0	24,3	23,9	48,9	104,3
Resto de Europa	110,4	86,8	69,2	87,3	83,0	84,3	1,6
ASIA	3.073,7	2.388,9	2.950,1	2.901,0	2.732,1	2.620,4	-4,1
China	760,3	710,0	999,4	1.052,9	988,8	1.088,2	10,1
Corea del Norte	0,3	0,6	0,5	28,8	28,5	11,7	-58,9
Corea del Sur	545,2	405,7	537,5	540,0	511,1	414,0	-19,0
Filipinas	18,1	28,8	31,3	24,4	24,1	8,0	-66,9
India	66,8	55,1	70,1	75,2	71,3	76,9	7,9
Indonesia	113,2	94,6	80,8	86,3	83,0	82,5	-0,6
Israel	59,8	58,5	57,1	59,2	54,7	41,3	-24,4
Japón	994,7	635,9	709,4	560,6	522,7	508,8	-2,7
Malasia	91,7	81,3	70,6	103,9	100,5	54,8	-45,4
Pakistán	48,0	33,7	41,8	36,8	35,2	34,9	-0,7
Singapur	50,3	27,7	19,2	25,0	22,9	21,3	-6,8
Sri Lanka	16,8	14,5	14,9	14,6	14,0	11,4	-18,6
Tailandia	48,5	50,6	84,7	91,8	86,8	87,5	0,9
Taiwán	200,4	165,5	190,7	173,7	161,8	157,0	-2,9
Resto de Asia	59,5	26,5	42,0	27,8	26,8	22,0	-18,2
ÁFRICA	240,8	286,0	513,8	238,4	231,1	219,9	-4,8
Argelia	4,6	1,8	14,4	14,4	14,4	0,0	0,0
Congo	0,0	20,8	24,4	22,3	22,3	4,9	-78,2
Guinea Ecuatorial	13,2	35,1	0,0	5,7	5,7	0,0	0,0
Nigeria	128,3	131,4	313,0	122,6	122,6	164,1	33,8
Sudáfrica	68,0	46,5	52,5	66,1	62,9	45,1	-28,2
Resto de África	26,7	50,3	104,8	7,3	3,3	5,8	78,3
OCEANÍA	201,5	122,6	151,9	114,1	106,5	110,4	3,7
Australia	155,9	95,3	108,6	86,1	79,3	95,0	19,7
Nueva Zelanda	35,7	27,5	41,3	27,9	27,1	15,4	-43,2
Resto de Oceanía	9,9	0,0	1,9	0,0	0,0	0,1	151,9
OTROS NO ASIGNADOS A ZONAS ECONÓMICAS	568,0	400,9	365,1	405,3	714,9	546,2	-23,6
Subtotal	17.565,9	14.322,7	17.061,0	16.409,5	15.710,6	14.773,6	-6,0
Zonas Francas	1.214,6	825,1	1.028,9	771,3	413,2	750,2	81,5
TOTAL	18.780,5	15.147,8	18.089,9	17.180,8	16.123,9	15.523,8	-3,7

Fuente: Declaraciones de Ingreso.
(*) Incluye Hong Kong.

PRINCIPALES PAÍSES DE ORIGEN DE LAS IMPORTACIONES DE CHILE (1)

(Millones de US\$ cif)

País	1996	1997	1998	1999	2000	2001	ENERO - NOVIEMBRE		% Participación en 2002	% Var. 02/01
							2001	2002		
Argentina	1.634,2	1.837,2	1.900,6	2.024,0	2.877,1	3.063,8	2.886,6	2.833,3	18,3	-1,8
Estados Unidos	4.109,5	4.332,5	4.025,9	3.024,2	3.341,3	2.888,7	2.701,8	2.368,6	15,3	-12,3
Brasil	1.065,7	1.242,8	1.092,2	967,3	1.334,8	1.498,6	1.389,8	1.449,3	9,3	4,3
China (2)	635,9	721,2	760,3	710,0	999,4	1.052,9	988,8	1.088,2	7,0	10,1
Alemania	729,9	843,6	811,6	626,1	622,3	692,2	641,0	688,1	4,4	7,3
Francia	581,9	502,1	680,5	417,3	447,9	575,3	542,2	572,4	3,7	5,6
Japón	949,7	1.054,4	994,7	635,9	709,4	560,6	522,7	508,8	3,3	-2,7
Corea del Sur	556,8	588,8	545,2	405,7	537,5	540,0	511,1	414,0	2,7	-19,0
México	927,2	1.076,2	849,9	579,5	616,1	532,9	501,8	433,1	2,8	-13,7
España	530,3	621,1	656,0	411,2	428,1	466,2	431,8	389,3	2,5	-9,8
Italia	550,8	699,7	680,1	515,1	420,7	436,5	409,4	330,1	2,1	-19,4
Canadá	408,1	432,5	494,5	411,1	511,9	427,3	389,2	284,0	1,8	-27,0
Perú	117,9	118,5	121,5	169,2	265,9	285,6	265,3	215,9	1,4	-18,6
Reino Unido	281,7	320,2	256,3	182,2	177,8	194,9	182,3	172,7	1,1	-5,3
Colombia	222,4	201,2	176,0	166,1	206,3	189,3	177,2	192,6	1,2	8,7
Venezuela	313,2	273,4	236,1	209,8	232,3	185,0	170,0	148,8	1,0	-12,5
Suecia	271,3	352,0	246,7	270,8	284,4	182,3	171,2	139,4	0,9	-18,6
Taiwán	220,9	225,1	200,4	165,5	190,7	173,7	161,8	157,0	1,0	-2,9
Ecuador	224,9	258,6	149,6	228,3	254,5	123,5	117,1	86,6	0,6	-26,0
Nigeria	154,2	140,7	128,3	131,4	313,0	122,6	122,6	164,1	1,1	33,8
Bélgica	135,8	132,3	110,7	97,7	98,1	110,3	105,8	119,3	0,8	12,8
Suiza	120,6	114,3	117,6	154,1	124,2	109,6	102,8	92,6	0,6	-9,9
Países Bajos	123,9	108,6	109,2	82,7	94,4	107,6	99,8	93,0	0,6	-6,9
Malasia	80,8	95,7	91,7	81,3	70,6	103,9	100,5	54,8	0,4	-45,4
Tailandia	50,3	44,7	48,5	50,6	84,7	91,8	86,8	87,5	0,6	0,9
Paraguay	69,4	55,0	62,4	51,5	66,8	90,3	82,8	76,9	0,5	-7,1
Indonesia	97,1	109,0	113,2	94,6	80,8	86,3	83,0	82,5	0,5	-0,6
Australia	153,3	138,9	155,9	95,3	108,6	86,1	79,3	95,0	0,6	19,7
Finlandia	103,7	140,4	97,7	71,1	88,2	84,3	78,0	94,9	0,6	21,7
India	58,0	66,1	66,8	55,1	70,1	75,2	71,3	76,9	0,5	7,9
Dinamarca	94,4	79,9	66,3	50,1	74,1	66,3	61,4	63,0	0,4	2,7
Sudáfrica	68,1	87,2	68,0	46,5	52,5	66,1	62,9	45,1	0,3	-28,2
Israel	46,7	57,3	59,8	58,5	57,1	59,2	54,7	41,3	0,3	-24,4
Uruguay	45,0	58,1	75,0	51,3	58,9	55,8	52,3	54,9	0,4	5,0
Portugal	36,5	45,3	45,8	48,9	50,6	53,6	51,9	43,4	0,3	-16,3
Noruega	100,8	49,3	30,0	16,4	25,4	51,2	49,9	19,2	0,1	-61,6
Irlanda	50,1	46,1	45,6	41,4	42,2	43,1	37,7	36,3	0,2	-3,8
Austria	38,4	54,5	34,2	35,4	48,2	40,6	38,5	34,1	0,2	-11,6
Pakistán	31,3	37,2	48,0	33,7	41,8	36,8	35,2	34,9	0,2	-0,7
Rusia	26,5	13,7	16,0	34,9	71,9	33,1	31,0	35,9	0,2	15,9
Corea del Norte	0,5	0,4	0,3	0,6	0,5	28,8	28,5	11,7	0,1	-58,9
Nueva Zelanda	61,7	54,3	35,7	27,5	41,3	27,9	27,1	15,4	0,1	-43,2
Bolivia	35,9	62,5	37,6	22,4	30,2	25,0	23,0	20,4	0,1	-11,5
Singapur	44,1	48,4	50,3	27,7	19,2	25,0	22,9	21,3	0,1	-6,8
Subtotal	16.159,4	17.540,9	16.593,1	13.580,0	16.272,0	15.749,6	14.750,7	13.986,7	90,1	-5,2
Otros	1.117,2	1.146,0	972,8	742,7	789,0	660,0	959,9	786,9	5,1	-18,0
Subtotal general	17.276,6	18.686,9	17.565,9	14.322,7	17.061,0	16.409,5	15.710,6	14.773,6	95,2	-6,0
Zonas Francas	547,3	976,5	1.214,6	825,1	1.028,9	771,3	413,2	750,2	4,8	81,5
TOTAL	17.823,9	19.663,4	18.780,5	15.147,8	18.089,9	17.180,8	16.123,9	15.523,8	100,0	-3,7

Fuente: Declaraciones de Ingreso.

(1) Ordenados por monto importado en el año 2001.

(2) Incluye Hong Kong.

IMPORTACIONES DE LOS PRINCIPALES PRODUCTOS ORDENADAS SEGÚN CLASIFICACIÓN CIU
Enero - Noviembre 2002

CLAVES 110-120-130

AGRICULTURA, GANADERÍA, SILVICULTURA Y PESCA
Valor en millones de US\$ cif

Principales productos	2000			2001			ENERO-NOVIEMBRE											
	Cantidad	Precio (US\$)	Valor	Cantidad	Precio (US\$)	Valor	2001			2002			% Var. 2002/2001					
							Cantidad	Precio (US\$)	Valor	Cantidad	Precio (US\$)	Valor	Cantidad	Precio	Valor	Cantidad	Precio	Valor
Animales vivos																		
Caballos (unidades)	195	5.824	1,1	181	5.105	0,9	161	4.977	0,8	193	4.065	0,8	20	-18	-2			
Porcinos reproductores de raza fina (unidades)	381	1.407	0,5	401	2.390	1,0	401	2.390	1,0	340	1.905	0,6	-15	-20	-32			
Pollitos de un día (miles de unidades)	290	7.494	2,2	259	7.673	2,0	229	8.113	1,9	221	8.011	1,8	-4	-1	-5			
Plantas herbáceas y semillas																		
Flores y capullos frescos (tn)	655	3.238	2,1	487	3.557	1,7	466	3.528	1,6	361	3.065	1,1	-23	-13	-33			
Bulbos y tubérculos	-	-	1,4	-	-	2,3	-	-	2,3	-	-	2,1	-	-	-8			
Arvejas, chícharos y garbanzos (tn)	9.083	378	3,4	7.512	350	2,6	7.259	351	2,6	7.433	367	2,7	2	4	7			
Lentejas (tn)	16.886	446	7,5	14.005	350	4,9	14.005	350	4,9	14.379	362	5,2	3	3	6			
Café, sin tostar ni descafeinar (tn)	11.485	1.401	16,1	13.575	1.046	14,2	11.627	1.065	12,4	12.304	841	10,4	6	-21	-16			
Yerba mate (tn)	5.875	1.096	6,4	5.738	1.013	5,8	5.443	1.018	5,5	5.767	903	5,2	6	-11	-6			
Trigo duro (tn)	84.054	175	14,7	105.309	201	21,2	105.309	201	21,2	64.403	209	13,5	-39	4	-36			
Los demás trigos (tn)	415.870	130	53,9	140.279	142	19,9	114.956	141	16,2	213.228	139	29,6	85	-1	83			
Cebada (tn)	85.726	168	14,4	33.244	163	5,4	33.244	163	5,4	43.416	157	6,8	31	-4	26			
Maíz para siembra (tn)	2.092	4.572	9,6	1.256	5.370	6,7	1.254	5.370	6,7	1.653	4.152	6,9	32	-23	2			
Los demás maíces (tn)	1.221.452	104	127,3	1.270.096	105	133,0	1.172.486	104	122,5	1.103.413	111	122,0	-6	6	0			
Sorgo de grano (tn)	64.437	90	5,8	63.013	89	5,6	59.816	89	5,3	53.502	89	4,8	-11	0	-10			
Alpiste (tn)	4.094	302	1,2	4.707	328	1,5	4.607	326	1,5	5.712	347	2,0	24	6	32			
Poroto soya (tn)	72.834	205	14,9	106.922	193	20,7	104.511	193	20,2	152.379	195	29,8	46	1	47			
Maní sin cáscara (tn)	4.329	841	3,6	4.392	756	3,3	4.068	753	3,1	4.849	682	3,3	19	-10	8			
Orégano (tn)	1.162	1.794	2,1	1.281	770	1,0	1.099	804	0,9	1.645	619	1,0	50	-23	15			
Otras Semillas																		
Semilla de algodón (tn)	7.525	140	1,1	7.346	134	1,0	7.121	134	1,0	2.655	129	0,3	-63	-4	-64			
Semilla de remolacha azucarera (kn)	126.739	21	2,7	130.059	27	3,5	130.059	27	3,5	72.785	27	2,0	-44	2	-43			
Semilla de forrajeras (tn)	3.729	1.533	5,7	1.327	1.770	2,3	1.114	1.812	2,0	1.455	1.583	2,3	31	-13	14			
Semilla de tomate (kn)	4.864	739	3,6	4.712	590	2,8	4.538	557	2,5	4.598	632	2,9	1	14	15			

2289

Nota : La definición de las claves económicas se puede consultar en el *Indicadores de Comercio Exterior* de enero de 2002.

IMPORTACIONES DE LOS PRINCIPALES PRODUCTOS ORDENADAS SEGÚN CLASIFICACIÓN CIU
Enero - Noviembre 2002

AGRICULTURA, GANADERÍA, SILVICULTURA Y PESCA
Valor en millones de US\$ cif

CLAVES 110-120-130

Principales productos	2000			2001			ENERO-NOVIEMBRE						% Var. 2002/2001		
	Cantidad	Precio (US\$)	Valor	Cantidad	Precio (US\$)	Valor	2001			2002			Cantidad	Precio	Valor
							Cantidad	Precio (US\$)	Valor	Cantidad	Precio (US\$)	Valor			
Las demás semillas de hortalizas (tn)	325	8.904	2,9	386	6.001	2,3	375	5.887	2,2	209	8.923	1,9	-44	52	-16
Las demás semillas (kn)	30.683	45	1,4	97.199	17	1,7	96.623	17	1,7	137.254	13	1,8	42	-25	6
Frutas															
Cocos secos (tn)	951	1.199	1,1	939	813	0,8	846	812	0,7	867	1.039	0,9	3	28	31
Almendras sin cáscara (tn)	539	2.988	1,6	369	2.784	1,0	335	2.814	0,9	550	2.600	1,4	64	-8	52
Plátanos (tn)	192.551	204	39,3	147.492	234	34,5	137.290	234	32,2	137.605	214	29,5	0	-9	-8
Piñas (tn)	5.263	308	1,6	3.444	323	1,1	3.122	316	1,0	2.873	350	1,0	-8	11	2
Otros productos naturales															
Huevos de ave (kn)	39.246	33	1,3	45.344	35	1,6	38.274	35	1,3	48.496	29	1,4	27	-17	5
Huevas y lechas de pescado (kn)	20.026	316	6,3	7.347	306	2,2	6.324	283	1,8	5.969	219	1,3	-6	-23	-27
Algas (tn)	2.090	1.747	3,7	3.356	1.216	4,1	3.096	1.261	3,9	1.661	921	1,5	-46	-27	-61
Gomas, gomorresinas y resinas (tn)	235	5.396	1,3	344	4.264	1,5	325	4.253	1,4	337	4.009	1,4	4	-6	-2
Caucho y látex natural (tn)	12.063	807	9,7	12.662	720	9,1	11.926	724	8,6	12.306	754	9,3	3	4	7
RESTANTES			9,4			8,7			8,2			11,9			
TOTAL AGREGACIÓN MAYOR			381,2			332,1			308,7			320,3			

IMPORTACIONES DE LOS PRINCIPALES PRODUCTOS ORDENADAS SEGÚN CLASIFICACIÓN CIU
Enero - Noviembre 2002

CLAVE 210

INDUSTRIAS DEL CARBÓN, PETRÓLEO Y GAS NATURAL
Valor en millones de US\$ cif

Principales productos	2000			2001			ENERO-NOVIEMBRE						% Var. 2002/2001		
	Cantidad	Precio (US\$)	Valor	Cantidad	Precio (US\$)	Valor	2001			2002			Cantidad	Precio	Valor
							Cantidad	Precio (US\$)	Valor	Cantidad	Precio (US\$)	Valor			
Petróleo crudo (Miles de barriles)	69.728	28.592	1.993,7	71.323	24.211	1.726,8	66.634	24.733	1.648,0	59.041	24.647	1.455,2	-11	0	-12
Gas natural en estado gaseoso (tn)	2.216.067	103	228,5	2.879.192	111	320,2	2.666.347	111	296,8	2.929.546	99	290,8	10	-11	-2
Hulla bituminosa (tn)	4.025.503	35	139,1	2.446.095	41	99,9	2.395.100	41	97,5	2.311.449	41	95,2	-3	1	-2
Las demás hullas, incluso pulverizadas, pero sin aglomerar (tn)	169.362	26	4,4	182.976	27	5,0	182.976	27	5,0	447.573	28	12,5	145	3	153
RESTANTES			0,2			0,3			0,3			0,4			
TOTAL AGREGACIÓN MAYOR			2.365,8			2.152,2			2.047,5			1.854,1			

2291

IMPORTACIONES DE LOS PRINCIPALES PRODUCTOS ORDENADAS SEGÚN CLASIFICACIÓN CIU
Enero - Noviembre 2002

INDUSTRIAS DE LA MINERÍA METÁLICA Y NO METÁLICA
Valor en millones de US\$ cif

CLAVES 220-230-240

Principales productos	2000			2001			ENERO-NOVIEMBRE											
	Cantidad	Precio (US\$)	Valor	Cantidad	Precio (US\$)	Valor	2001			2002			% Var. 2002/2001					
							Cantidad	Precio (US\$)	Valor	Cantidad	Precio (US\$)	Valor	Cantidad	Precio (US\$)	Valor	Cantidad	Precio	Valor
Minería metálica																		
Mineral de cobre	-	-	0,0	-	-	3,4	-	-	3,4	-	-	6,8	-	-	100			
Mineral de aluminio y sus concentrados (tn)	42.169	36	1,5	48.065	39	1,9	48.065	39	1,9	42.840	32	1,4	-11	-17	-26			
Mineral de cromo (tn)	13.210	181	2,4	12.385	175	2,2	12.235	175	2,1	5.545	185	1,0	-55	5	-52			
Concentrado sin tostar de molibdeno (tn)	7.346	2.558	18,8	8.404	2.332	19,6	7.564	2.342	17,7	7.609	3.627	27,6	1	55	56			
Minería no metálica																		
Azufre (tn)	9.501	63	0,6	14.645	60	0,9	14.475	60	0,9	14.178	60	0,9	-2	0	-2			
Caolín (tn)	22.116	188	4,1	19.808	203	4,0	19.678	202	4,0	23.274	203	4,7	18	1	19			
Bentonita (tn)	5.824	220	1,3	5.924	251	1,5	5.210	264	1,4	4.735	230	1,1	-9	-13	-21			
Creta (tn)	16.699	80	1,3	11.745	89	1,1	11.101	87	1,0	9.333	89	0,8	-16	3	-14			
Harina silíceo fósil (tn)	14.748	78	1,1	11.256	71	0,8	9.258	74	0,7	12.696	71	0,9	37	-4	31			
Ecaussines y demás piedras calizas (tn)	50.285	34	1,7	55.428	30	1,7	55.428	30	1,7	4.200	21	0,1	-92	-28	-95			
Dolomita sin calcinar (tn)	25.418	133	3,4	25.411	107	2,7	24.850	107	2,7	25.751	84	2,2	4	-21	-19			
Magnesita calcinada a muerte (tn)	8.626	245	2,1	13.082	266	3,5	13.056	265	3,5	22.370	255	5,7	71	-4	65			
Esteatita talco triturado (tn)	11.336	246	2,8	9.431	260	2,4	8.003	289	2,3	7.416	303	2,3	-7	5	-3			
Borato natural (tn)	7.225	78	0,6	10.068	93	0,9	6.873	96	0,7	17.004	98	1,7	147	2	152			
Abono de origen animal o vegetal (tn)	648	2.022	1,3	649	2.038	1,3	592	1.932	1,1	372	2.423	0,9	-37	25	-21			
Arena natural (tn)	20.611	107	2,2	8.818	145	1,3	8.075	143	1,2	7.157	137	1,0	-11	-4	-15			
RESTANTES			7,7			7,7			7,3			7,8						
TOTAL AGREGACIÓN MAYOR			53,0			56,8			53,3			66,6						

2292

IMPORTACIONES DE LOS PRINCIPALES PRODUCTOS ORDENADAS SEGÚN CLASIFICACIÓN CIU
Enero - Noviembre 2002

CLAVE 310

INDUSTRIAS DE PRODUCTOS ALIMENTICIOS, BEBIDAS Y TABACO
Valor en millones de US\$ cif

Principales productos	2000			2001			ENERO-NOVIEMBRE											
	Cantidad	Precio (US\$)	Valor	Cantidad	Precio (US\$)	Valor	2001			2002			% Var. 2002/2001					
							Cantidad	Precio (US\$)	Valor	Cantidad	Precio (US\$)	Valor	Cantidad	Precio (US\$)	Valor	Cantidad	Precio	Valor
Carne																		
Carne de bovino deshuesada, fresca o refrigerada (tn)	65.282	2.207	144,1	66.600	2.078	138,4	57.934	2.101	121,7	72.021	1.784	128,5	24	-15	6			
Carne de bovino deshuesada, congelada (tn)	20.008	1.420	28,4	18.382	1.469	27,0	17.484	1.475	25,8	15.831	1.291	20,4	-9	-12	-21			
Carne de porcino (tn)	1.854	1.257	2,3	341	1.229	0,4	341	1.229	0,4	608	1.432	0,9	78	17	108			
Preparaciones y conservas de carne bovina (tn)	2.561	2.085	5,3	499	2.119	1,1	499	2.119	1,1	105	1.126	0,1	-79	-47	-89			
Otros productos pecuarios																		
Tripas, vejigas y estómagos de animal (tn)	944	1.013	1,0	975	1.256	1,2	890	1.223	1,1	725	1.294	0,9	-19	6	-14			
Piel y otras partes de ave (tn)	7.078	330	2,3	14.607	313	4,6	13.469	312	4,2	24.661	294	7,2	83	-6	72			
Semen de bovino (kn)	4.231	404	1,7	3.132	537	1,7	2.805	541	1,5	4.309	353	1,5	54	-35	0			
Productos del mar																		
Conservas de atún (tn)	6.957	2.151	15,0	7.562	2.132	16,1	6.907	2.117	14,6	7.261	2.138	15,5	5	1	6			
Camarones congelados (tn)	324	11.835	3,8	286	9.718	2,8	232	10.072	2,3	220	8.392	1,8	-5	-17	-21			
Caracoles congelados (tn)	261	6.644	1,7	315	4.389	1,4	315	4.389	1,4	243	5.314	1,3	-23	21	-7			
Lácteos																		
Leche en polvo descremada (contenido de grasa inferior o igual a 1,5% en peso) (tn)	9.135	1.829	16,7	5.851	2.124	12,4	5.701	2.136	12,2	5.338	1.426	7,6	-6	-33	-38			
Leche en polvo entera (contenido de grasa superior o igual a 26% en peso) (tn)	6.936	1.932	13,4	4.428	2.047	9,1	4.428	2.047	9,1	2.249	1.313	3,0	-49	-36	-67			
Lactosuero (tn)	2.370	1.119	2,7	1.910	1.379	2,6	1.856	1.386	2,6	1.628	962	1,6	-12	-31	-39			
Mantequilla (tn)	1.830	1.578	2,9	869	1.769	1,5	852	1.759	1,5	431	1.336	0,6	-49	-24	-62			
Queso (tn)	6.615	2.247	14,9	3.115	2.546	7,9	2.999	2.527	7,6	3.126	2.165	6,8	4	-14	-11			
Grasas y aceites																		
Sebo fundido (tn)	2.417	380	0,9	4.716	344	1,6	2.720	350	1,0	8.470	351	3,0	211	0	212			
Grasa y aceite de pescado (excepto hígado) (tn)	94.631	234	22,1	86.160	348	30,0	77.467	332	25,7	25.560	478	12,2	-67	44	-53			

2293

IMPORTACIONES DE LOS PRINCIPALES PRODUCTOS ORDENADAS SEGÚN CLASIFICACIÓN CIU
Enero - Noviembre 2002

INDUSTRIAS DE PRODUCTOS ALIMENTICIOS, BEBIDAS Y TABACO
Valor en millones de US\$ cif

CLAVE 310

Principales productos	2000			2001			ENERO-NOVIEMBRE						% Var. 2002/2001			
	Cantidad	Precio (US\$)	Valor	Cantidad	Precio (US\$)	Valor	2001			2002			Cantidad	Precio	Valor	
							Cantidad	Precio (US\$)	Valor	Cantidad	Precio (US\$)	Valor				
Aceite de soya, en bruto o refinado (tn)	24.881	426	10,6	5.109	589	3,0	5.029	589	3,0	-	-	-	-	-	-	
Los demás aceites en bruto o refinados (tn)	22.191	171	3,8	2.822	819	2,3	2.675	826	2,2	2.574	773	2,0	-4	-6	-10	
Aceite de oliva y sus fracciones, incluso refinado (tn)	1.476	2.943	4,3	1.770	2.486	4,4	1.712	2.471	4,2	1.262	2.748	3,5	-26	11	-18	
Aceite de girasol, en bruto o refinado (tn)	34.450	456	15,7	5.241	526	2,8	5.215	525	2,7	95	805	0,1	-98	53	-97	
Aceites y grasas vegetal hidrogenada (tn)	17.395	943	16,4	17.370	816	14,2	16.080	820	13,2	15.515	770	11,9	-4	-6	-9	
Mezclas de aceite o grasa (tn)	136.031	459	62,5	170.466	443	75,5	159.816	439	70,1	218.360	503	109,9	37	15	57	
Azúcar y confites																
Azúcar refinada (tn)	208.580	254	52,9	156.592	298	46,7	150.392	297	44,7	172.096	288	49,6	14	-3	11	
Los demás azúcares (tn)	2.144	875	1,9	3.263	771	2,5	2.935	771	2,3	4.485	571	2,6	53	-26	13	
Glucosa y jarabe de glucosa (tn)	14.135	279	3,9	12.586	297	3,7	11.490	297	3,4	9.865	275	2,7	-14	-7	-20	
Fructosa y jarabe de fructosa (tn)	28.572	239	6,8	47.186	236	11,1	43.382	236	10,2	54.729	234	12,8	26	-1	25	
Goma de mascar (chicle) (tn)	1.767	2.399	4,2	2.002	2.666	5,3	1.892	2.675	5,1	944	2.299	2,2	-50	-14	-57	
Bombones, caramelos, confites y pastillas, sin cacao (tn)	7.163	1.664	11,9	8.863	1.596	14,1	8.122	1.608	13,1	8.808	1.409	12,4	8	-12	-5	
Los demás artículos de confitería sin cacao (tn)	1.568	2.074	3,3	1.086	2.443	2,7	1.033	2.461	2,5	913	2.884	2,6	-12	17	4	
Productos a base de cacao																
Pasta de cacao (tn)	1.381	1.631	2,3	1.393	1.521	2,1	1.345	1.516	2,0	1.468	2.389	3,5	9	58	72	
Manteca de cacao (tn)	1.588	2.506	4,0	1.882	2.086	3,9	1.737	2.098	3,6	1.779	2.851	5,1	2	36	39	
Cacao en polvo sin edulcorantes (tn)	4.900	973	4,8	5.363	1.296	7,0	5.043	1.286	6,5	4.943	2.169	10,7	-2	69	65	
Cacao en polvo con edulcorantes (tn)	886	447	0,4	3.662	402	1,5	3.268	403	1,3	9.260	350	3,2	183	-13	146	
Las demás preparaciones de cacao (tn)	1.166	2.083	2,4	1.334	1.869	2,5	1.219	1.868	2,3	609	2.062	1,3	-50	10	-45	
Chocolates (tn)	8.648	2.473	21,4	12.336	2.297	28,3	11.715	2.311	27,1	9.875	2.091	20,6	-16	-10	-24	

2294

IMPORTACIONES DE LOS PRINCIPALES PRODUCTOS ORDENADAS SEGÚN CLASIFICACIÓN CIU
Enero - Noviembre 2002

Principales productos	CLAVE 310			INDUSTRIAS DE PRODUCTOS ALIMENTICIOS, BEBIDAS Y TABACO Valor en millones de US\$ cif											
	2000			2001			ENERO-NOVIEMBRE						% Var. 2002/2001		
	Cantidad	Precio (US\$)	Valor	Cantidad	Precio (US\$)	Valor	Cantidad	Precio (US\$)	Valor	Cantidad	Precio (US\$)	Valor	Cantidad	Precio	Valor
Otros productos para alimentación humana															
Preparaciones para la alimentación infantil (tn)	978	3.718	3,6	1.102	3.892	4,3	1.040	3.868	4,0	1.330	2.889	3,8	28	-25	-4
Pastas alimenticias (tn)	16.225	566	9,2	14.894	530	7,9	13.704	533	7,3	14.317	519	7,4	4	-3	2
Productos a base de cereales (tn)	2.619	2.064	5,4	3.407	2.107	7,2	3.158	2.109	6,7	3.794	1.873	7,1	20	-11	7
Los demás productos de panadería, pastelería o galletería (tn)	2.872	1.677	4,8	3.413	1.471	5,0	3.213	1.471	4,7	2.821	1.366	3,9	-12	-7	-18
Galletas dulces (tn)	2.448	1.776	4,3	2.797	1.608	4,5	2.518	1.637	4,1	3.156	1.434	4,5	25	-12	10
Hortalizas secas (tn)	569	2.328	1,3	1.163	1.621	1,9	1.075	1.634	1,8	1.354	1.548	2,1	26	-5	19
Patatas conservadas y congeladas (tn)	11.190	772	8,6	12.874	708	9,1	12.106	709	8,6	9.392	637	6,0	-22	-10	-30
Las demás patatas conservadas (tn)	1.151	2.252	2,6	1.212	1.942	2,4	1.167	1.895	2,2	574	2.063	1,2	-51	9	-46
Las demás hortalizas preparadas o conservadas (tn)	5.105	654	3,3	2.840	1.006	2,9	2.629	1.006	2,6	2.283	1.001	2,3	-13	0	-14
Pulpa y mermelada de durazno (tn)	1.073	963	1,0	1.353	747	1,0	1.198	736	0,9	2.553	731	1,9	113	-1	111
Maní sin cáscara (tn)	1.246	1.035	1,3	1.662	997	1,7	1.582	1.001	1,6	1.067	838	0,9	-33	-16	-43
Conservas de piña (tn)	6.264	707	4,4	5.414	591	3,2	4.944	594	2,9	5.799	616	3,6	17	4	21
Otras frutas en conserva (tn)	870	1.718	1,5	1.343	972	1,3	1.319	953	1,3	5.368	405	2,2	307	-57	73
Conservas de palmito (tn)	1.289	1.988	2,6	1.685	1.900	3,2	1.507	1.905	2,9	1.839	1.683	3,1	22	-12	8
Jugo de naranja (tn)	2.822	1.133	3,2	3.435	892	3,1	3.044	869	2,6	2.645	1.172	3,1	-13	35	17
Los demás jugos de fruta (tn)	2.443	1.179	2,9	2.425	938	2,3	2.118	921	1,9	8.163	506	4,1	285	-45	112
Extracto, esencia y concentrado, de café (tn)	1.177	4.245	5,0	1.080	3.917	4,2	1.040	3.847	4,0	589	3.927	2,3	-43	2	-42
Levadura (tn)	1.030	3.568	3,7	1.091	3.002	3,3	999	3.063	3,1	2.421	2.266	5,5	142	-26	79
Salsa y preparaciones para salsa (tn)	635	1.998	1,3	819	1.846	1,5	754	1.825	1,4	725	1.834	1,3	-4	0	-3
Salsa de tomate, preparada (tn)	2.273	1.167	2,7	1.536	1.164	1,8	1.401	1.163	1,6	785	1.079	0,8	-44	-7	-48
Condimentos y sazónadores compuestos (tn)	2.142	1.439	3,1	2.348	1.294	3,0	2.178	1.283	2,8	734	1.760	1,3	-66	37	-54
Preparaciones para sopa (tn)	314	2.403	0,8	483	2.096	1,0	467	2.073	1,0	277	1.632	0,5	-41	-21	-53

2295

IMPORTACIONES DE LOS PRINCIPALES PRODUCTOS ORDENADAS SEGÚN CLASIFICACIÓN CIU
Enero - Noviembre 2002

INDUSTRIAS DE PRODUCTOS ALIMENTICIOS, BEBIDAS Y TABACO												CLAVE 310			
Valor en millones de US\$ cif															
Principales productos	2000			2001			ENERO-NOVIEMBRE								
	Cantidad	Precio (US\$)	Valor	Cantidad	Precio (US\$)	Valor	2001			2002			% Var. 2002/2001		
							Cantidad	Precio (US\$)	Valor	Cantidad	Precio (US\$)	Valor	Cantidad	Precio	Valor
Concentrado de proteínas y sustancias proteicas texturadas (tn)	3.522	1.845	6,5	3.441	1.901	6,5	3.152	1.935	6,1	3.947	1.530	6,0	25	-21	-1
Polvo para budín, gelatina y similares (tn)	1.146	1.156	1,3	1.869	1.033	1,9	1.692	1.002	1,7	2.544	1.266	3,2	50	26	90
Extracto para elaborar bebidas (kn)	430.701	15	6,3	436.678	8	3,6	404.739	8	3,4	1.629.207	2	2,9	303	-78	-13
Las demás preparaciones alimenticias (tn)	8.270	2.309	19,1	9.754	2.270	22,1	8.978	2.287	20,5	24.113	1.021	24,6	169	-55	20
Salvado de maíz (tn)	67.636	196	13,3	66.457	311	20,7	63.032	309	19,5	63.062	298	18,8	0	-4	-4
Tortas y residuos de soya (tn)	425.719	188	80,1	440.775	206	91,0	320.392	271	86,9	456.344	197	90,0	42	-27	4
Tortas y residuos de girasol (tn)	44.073	124	5,5	26.992	138	3,7	26.358	138	3,6	17.172	122	2,1	-35	-12	-42
Ácido oleico (tn)	6.315	433	2,7	5.350	486	2,6	5.110	477	2,4	2.390	586	1,4	-53	23	-43
Harina y pellets de carne, impropios para alimentación humana (tn)	6.649	286	1,9	3.200	435	1,4	3.067	426	1,3	3.328	369	1,2	9	-13	-6
Harina de pescado, impropia para alimentación humana (tn)	660	418	0,3	17.235	450	7,8	15.125	449	6,8	7.520	496	3,7	-50	10	-45
Té (tn)	11.297	1.532	17,3	15.205	1.285	19,5	14.264	1.309	18,7	14.430	1.135	16,4	1	-13	-12
Condimentos y especias (tn)	1.225	2.512	3,1	1.530	2.519	3,9	1.373	2.531	3,5	1.245	2.163	2,7	-9	-15	-22
Arroz semiblanqueado o blanqueado, incluso pulido o glaseado (tn)	56.206	294	16,5	69.058	251	17,4	65.352	250	16,4	61.077	255	15,6	-7	2	-5
Arroz partido (tn)	11.880	214	2,5	22.298	201	4,5	20.409	203	4,1	10.094	184	1,9	-51	-9	-55
Almidón de maíz (tn)	5.451	303	1,7	5.882	317	1,9	5.459	320	1,7	6.407	310	2,0	17	-3	14
Gluten de trigo (tn)	894	904	0,8	4.259	793	3,4	3.789	795	3,0	5.679	786	4,5	50	-1	48
Jugo y extracto vegetales (kn)	222.660	11	2,6	279.074	10	2,8	254.603	10	2,5	261.619	10	2,7	3	4	7
Productos para alimentación animal															
Materias y desperdicios vegetales para alimentación animal (tn)	19.650	235	4,6	24.335	234	5,7	22.312	234	5,2	17.648	185	3,3	-21	-21	-37
Alimentos para perro o gato (tn)	37.258	675	25,2	92.223	334	30,8	87.889	329	28,9	54.149	563	30,5	-38	71	5
Sustitutos lácteos para alimentar terneros (tn)	2.241	838	1,9	2.542	949	2,4	2.329	957	2,2	1.634	840	1,4	-30	-12	-38
Otros preparados alimenticios para animales (tn)	14.646	925	13,5	7.410	1.235	9,1	7.248	1.219	8,8	4.558	1.651	7,5	-37	35	-15

IMPORTACIONES DE LOS PRINCIPALES PRODUCTOS ORDENADAS SEGÚN CLASIFICACIÓN CIU
Enero - Noviembre 2002

CLAVE 310

INDUSTRIAS DE PRODUCTOS ALIMENTICIOS, BEBIDAS Y TABACO
Valor en millones de US\$ cif

Principales productos	2000			2001			ENERO-NOVIEMBRE											
	Cantidad	Precio (US\$)	Valor	Cantidad	Precio (US\$)	Valor	2001			2002			% Var. 2002/2001					
							Cantidad	Precio (US\$)	Valor	Cantidad	Precio (US\$)	Valor	Cantidad	Precio (US\$)	Valor	Cantidad	Precio	Valor
Bebidas y licores																		
Malta (tn)	17.959	284	5,1	16.614	291	4,8	11.893	293	3,5	22.323	251	5,6	88	-14	61			
Agua, incluida mineral, con edulcorante (miles de litros)	9.532	243	2,3	11.560	205	2,4	10.962	208	2,3	2.511	146	0,4	-77	-30	-84			
Las demás bebidas no alcohólicas (miles de litros)	6.950	291	2,0	6.809	219	1,5	6.576	220	1,4	2.204	296	0,7	-66	35	-55			
Cerveza de malta (miles de litros)	6.329	789	5,0	7.328	722	5,3	6.525	713	4,6	4.856	771	3,7	-26	8	-19			
Alcohol etílico (miles de litros)	14.777	348	5,1	15.728	353	5,6	14.622	353	5,2	15.627	337	5,3	7	-5	2			
Whisky (miles de litros)	2.409	4.707	11,3	2.933	4.660	13,7	2.795	4.637	13,0	2.707	4.803	13,0	-3	4	0			
Ron y aguardiente de caña (miles de litros)	1.655	2.101	3,5	1.497	2.810	4,2	1.366	2.850	3,9	1.831	2.719	5,0	34	-5	28			
Vodka (miles de litros)	906	1.812	1,6	584	2.674	1,6	528	2.678	1,4	573	2.394	1,4	8	-11	-3			
Los demás licores (miles de litros)	1.376	3.398	4,7	968	4.501	4,4	853	4.545	3,9	964	4.284	4,1	13	-6	6			
Lías o heces de vino; tártaro bruto (tn)	99.894	37	3,7	3.178	890	2,8	2.892	900	2,6	883	720	0,6	-69	-20	-76			
Tabaco																		
Tabaco en bruto (tn)	3.646	2.225	8,1	2.399	2.479	5,9	2.242	2.620	5,9	2.748	1.912	5,3	23	-27	-11			
Cigarros y cigarrillos (tn)	-	-	0,9	-	-	1,3	-	-	1,1	-	-	1,1	-	-	-3			
Tabaco para fumar (tn)	86	8.226	0,7	135	8.246	1,1	135	8.237	1,1	209	6.691	1,4	54	-19	25			
RESTANTES			42,9			33,7			31,2			41,9						
TOTAL AGREGACIÓN MAYOR			913,0			920,0			851,7			870,2						

2297

IMPORTACIONES DE LOS PRINCIPALES PRODUCTOS ORDENADAS SEGÚN CLASIFICACIÓN CIU
Enero - Noviembre 2002

INDUSTRIAS TEXTILES, DEL CUERO Y CALZADO Valor en millones de US\$ cif										CLAVE 320							
Principales productos	2000			2001			ENERO-NOVIEMBRE										
	Cantidad	Precio (US\$)	Valor	Cantidad	Precio (US\$)	Valor	2001			2002			% Var. 2002/2001				
							Cantidad	Precio (US\$)	Valor	Cantidad	Precio (US\$)	Valor	Cantidad	Precio	Valor	Cantidad	Precio
Hilados y Telas																	
Lana peinada (tn)	1.296	5.582	7,2	1.036	5.415	5,6	995	5.466	5,4	1.041	6.338	6,6	5	16	21		
Tela de lana cardada o peinada (kn)	263.839	22	5,8	303.865	24	7,3	286.517	24	6,9	233.382	22	5,2	-19	-7	-24		
Algodón sin cardar ni peinar (tn)	18.244	1.101	20,1	14.337	1.040	14,9	13.034	1.047	13,6	14.087	893	12,6	8	-15	-8		
Hilado de algodón (tn)	5.500	2.977	16,4	5.104	2.591	13,2	4.705	2.627	12,4	6.189	2.302	14,3	32	-12	15		
Tela de algodón (tn)	1.976	6.263	12,4	1.737	5.625	9,8	1.554	5.742	8,9	1.897	4.634	8,8	22	-19	-1		
Tela teñida de algodón (tn)	2.493	6.445	16,1	1.559	5.899	9,2	1.493	5.892	8,8	1.421	4.811	6,8	-5	-18	-22		
Mezclilla (Denim) (tn)	3.783	4.260	16,1	3.508	4.621	16,2	3.255	4.623	15,1	4.329	4.171	18,1	33	-10	20		
Hilado de fibra de poliéster discontinua (tn)	7.174	2.261	16,2	6.258	2.191	13,7	5.935	2.202	13,1	7.485	1.885	14,1	26	-14	8		
Hilado de fibra acrílica discontinua (tn)	895	3.767	3,4	540	3.912	2,1	527	3.892	2,1	360	3.366	1,2	-32	-14	-41		
Hilado entorchado (kn)	77.675	24	1,8	57.648	22	1,3	54.899	22	1,2	32.663	24	0,8	-41	7	-36		
Tela de filamento continuo sintético (tn)	11.511	3.122	35,9	8.864	3.697	32,8	8.274	3.722	30,8	5.693	4.544	25,9	-31	22	-16		
Tela de filamento continuo artificial (tn)	318	7.289	2,3	212	7.667	1,6	205	7.557	1,5	119	7.558	0,9	-42	0	-42		
Tela de fibra sintética discontinua (tn)	11.528	4.204	48,5	9.431	3.934	37,1	8.834	3.989	35,2	9.943	3.444	34,2	13	-14	-3		
Tela de fibra artificial discontinua (tn)	552	6.069	3,3	521	5.874	3,1	503	5.871	3,0	402	4.229	1,7	-20	-28	-42		
Tela no tejida o impregnada, recubierta (tn)	7.038	3.113	21,9	7.930	2.831	22,4	7.489	2.831	21,2	8.651	2.251	19,5	16	-21	-8		
Redes para pesca (tn)	2.880	5.655	16,3	1.383	5.613	7,8	1.275	5.504	7,0	645	6.061	3,9	-49	10	-44		
Redes, excepto para pesca (tn)	1.158	4.810	5,6	1.486	4.750	7,1	1.386	4.767	6,6	996	4.226	4,2	-28	-11	-36		
Alfombras hechas a mano	-	-	1,8	-	-	1,9	-	-	1,9	-	-	1,0	-	-	-48		
Alfombras y demás revestimientos para el suelo	-	-	30,9	-	-	22,6	-	-	21,5	-	-	18,1	-	-	-16		
Terciopelo y felpa por trama, cortados, rayados, de algodón (tn)	851	6.087	5,2	1.363	5.280	7,2	1.160	5.368	6,2	1.422	4.326	6,2	23	-19	-1		
Encajes fabricados a máquina (kn)	163.926	17	2,7	122.628	16	2,0	115.947	16	1,9	106.863	15	1,6	-8	-6	-14		

2298

IMPORTACIONES DE LOS PRINCIPALES PRODUCTOS ORDENADAS SEGÚN CLASIFICACIÓN CIU
Enero - Noviembre 2002

CLAVE 320

INDUSTRIAS TEXTILES, DEL CUERO Y CALZADO
Valor en millones de US\$ cif

Principales productos	2000			2001			ENERO-NOVIEMBRE								
	Cantidad	Precio (US\$)	Valor	Cantidad	Precio (US\$)	Valor	2001			2002			% Var. 2002/2001		
							Cantidad	Precio (US\$)	Valor	Cantidad	Precio (US\$)	Valor	Cantidad	Precio (US\$)	Valor
Cintas de fibra sintética (tn)	624	5.600	3,5	644	5.157	3,3	610	5.061	3,1	578	4.672	2,7	-5	-8	-12
Tela impregnada, recubierta o revestida (tn)	3.270	4.791	15,7	3.425	3.993	13,7	3.277	3.939	12,9	2.599	3.820	9,9	-21	-3	-23
Napa tramada para neumático (tn)	3.389	4.925	16,7	3.310	4.734	15,7	3.132	4.752	14,9	2.957	4.566	13,5	-6	-4	-9
Tela para uso técnico (kn)	393.746	33	12,9	402.037	39	15,7	373.632	39	14,5	386.181	39	15,0	3	0	3
Tela de punto (tn)	2.992	4.127	12,3	2.830	3.607	10,2	2.597	3.642	9,5	3.068	3.174	9,7	18	-13	3
Prendas de vestir															
Camisas de punto para hombre	-	-	7,4	-	-	6,8	-	-	6,5	-	-	6,5	-	-	0
Camisas y blusas, de punto para mujer	-	-	2,9	-	-	3,3	-	-	3,1	-	-	4,6	-	-	48
Prendas de vestir interiores de tejido de punto, para hombre	-	-	7,9	-	-	7,2	-	-	6,8	-	-	6,1	-	-	-10
Prendas de vestir interiores de tejido de punto, para mujer	-	-	13,9	-	-	13,9	-	-	13,1	-	-	11,8	-	-	-10
T-shirts y camisetas interiores de hombre o mujer, de algodón, de punto	-	-	38,7	-	-	39,1	-	-	37,8	-	-	37,3	-	-	-1
T-shirts y camisetas interiores de hombre o mujer, de las demás materias textiles, de punto	-	-	13,3	-	-	13,9	-	-	13,6	-	-	12,0	-	-	-12
Suéteres, chalecos y artículos similares, de lana o pelo fino, de punto	-	-	13,9	-	-	13,7	-	-	13,5	-	-	11,4	-	-	-16
Suéteres, chalecos y artículos similares, de algodón, de punto	-	-	13,9	-	-	13,1	-	-	12,9	-	-	11,6	-	-	-10
Suéteres, chalecos y artículos similares, de fibra sintética o artificial, de punto	-	-	34,5	-	-	38,1	-	-	36,9	-	-	34,8	-	-	-6
Prendas y complementos de vestir para bebé, de tejido de punto (kn)	536.447	18	9,5	675.056	16	10,7	658.432	16	10,5	836.557	14	11,8	27	-12	12
Prendas para deporte, de punto	-	-	4,5	-	-	3,3	-	-	3,3	-	-	2,9	-	-	-12
Trajes de baño de mujer de fibra sintética, de punto	-	-	5,4	-	-	4,6	-	-	4,4	-	-	4,8	-	-	10
Calzas, medias y calcetines (tn)	763	11.672	8,9	731	11.010	8,1	692	11.096	7,7	788	9.789	7,7	14	-12	1

2299

IMPORTACIONES DE LOS PRINCIPALES PRODUCTOS ORDENADAS SEGÚN CLASIFICACIÓN CIU
Enero - Noviembre 2002

INDUSTRIAS TEXTILES, DEL CUERO Y CALZADO
Valor en millones de US\$ cif

CLAVE 320

Principales productos	2000			2001			ENERO-NOVIEMBRE								
	Cantidad	Precio (US\$)	Valor	Cantidad	Precio (US\$)	Valor	2001			2002			% Var. 2002/2001		
							Cantidad	Precio (US\$)	Valor	Cantidad	Precio (US\$)	Valor	Cantidad	Precio	Valor
Abrigos, capas y similares para hombre, de tejido de punto	-	-	2,6	-	-	2,6	-	-	2,6	-	-	2,3	-	-	-11
Abrigos, capas y similares para mujer, de tejido de punto	-	-	2,0	-	-	2,0	-	-	1,9	-	-	3,0	-	-	59
Prendas de vestir exteriores de tejido de punto, para hombre	-	-	3,1	-	-	2,5	-	-	2,3	-	-	1,7	-	-	-26
Pantalones para hombre, de tejido de punto	-	-	7,9	-	-	7,7	-	-	7,4	-	-	7,4	-	-	0
Prendas de vestir exteriores de tejido de punto, para mujer	-	-	6,6	-	-	6,3	-	-	6,0	-	-	5,6	-	-	-7
Pantalones para mujer, de tejido de punto	-	-	6,4	-	-	6,1	-	-	5,8	-	-	6,8	-	-	18
Abrigos, impermeables y similares para hombre, de tejido plano	-	-	23,9	-	-	24,0	-	-	22,8	-	-	19,3	-	-	-15
Abrigos, impermeables y similares para mujer, de tejido plano	-	-	9,1	-	-	10,5	-	-	10,3	-	-	11,3	-	-	10
Trajes o ternos y conjuntos para hombres, de tejido plano	-	-	6,7	-	-	6,5	-	-	6,4	-	-	5,1	-	-	-20
Chaquetas para hombres, de tejido plano	-	-	5,2	-	-	4,6	-	-	4,4	-	-	4,3	-	-	-3
Pantalones para hombres, de tejido plano	-	-	40,7	-	-	42,1	-	-	39,7	-	-	39,2	-	-	-1
Trajes y conjuntos para mujer, de tejido plano	-	-	3,9	-	-	3,9	-	-	3,8	-	-	3,1	-	-	-17
Chaquetas para mujer, de tejido plano	-	-	8,1	-	-	7,1	-	-	6,9	-	-	6,0	-	-	-13
Vestidos, de tejido plano	-	-	10,0	-	-	8,8	-	-	8,1	-	-	6,2	-	-	-23
Faldas, de tejido plano	-	-	6,3	-	-	6,5	-	-	6,3	-	-	5,6	-	-	-11
Pantalones para mujer, de tejido plano	-	-	21,4	-	-	24,5	-	-	23,5	-	-	24,4	-	-	4
Camisas para hombre, de tejido plano	-	-	31,9	-	-	34,5	-	-	32,4	-	-	30,7	-	-	-5
Camisas y blusas para mujer, de tejido plano	-	-	15,8	-	-	15,5	-	-	14,1	-	-	14,2	-	-	1

2300

IMPORTACIONES DE LOS PRINCIPALES PRODUCTOS ORDENADAS SEGÚN CLASIFICACIÓN CIU
Enero - Noviembre 2002

CLAVES 320

INDUSTRIAS TEXTILES, DEL CUERO Y CALZADO
Valor en millones de US\$ cif

Principales productos	2000			2001			ENERO-NOVIEMBRE								
	Cantidad	Precio (US\$)	Valor	Cantidad	Precio (US\$)	Valor	2001			2002			% Var. 2002/2001		
							Cantidad	Precio (US\$)	Valor	Cantidad	Precio (US\$)	Valor	Cantidad	Precio	Valor
Calzoncillos, camisones y pijamas, para hombre o niño	-	-	2,9	-	-	2,0	-	-	1,9	-	-	2,6	-	-	34
Combinaciones, enaguas, camisones y pijamas, para mujer o niña	-	-	4,8	-	-	4,3	-	-	4,2	-	-	4,3	-	-	2
Las demás prendas de vestir interiores de tejido plano, para mujer (kn)	73.997	18	1,3	83.354	23	1,9	81.219	23	1,8	162.165	14	2,3	100	-37	26
Prendas y complementos de vestir para bebé, de tejido plano (kn)	422.928	13	5,5	439.157	13	5,5	430.604	13	5,4	576.260	11	6,5	34	-10	21
Trajes de baño para hombre de tejido plano	-	-	3,1	-	-	2,6	-	-	2,5	-	-	2,6	-	-	6
Las demás prendas de vestir, de tejido plano (tn)	964	9.963	9,6	974	9.627	9,4	874	9.714	8,5	801	9.060	7,3	-8	-7	-14
Sostenes y fajas, incluso de punto (kn)	571.397	29	16,3	612.351	28	17,4	565.428	28	15,6	536.668	25	13,4	-5	-10	-14
Prendas de vestir de cuero	-	-	28,7	-	-	29,2	-	-	28,8	-	-	21,0	-	-	-27
Accesorios de vestir de cuero	-	-	5,6	-	-	6,2	-	-	5,6	-	-	6,5	-	-	15
Sombreros y demás tocados	-	-	4,0	-	-	4,2	-	-	3,8	-	-	3,9	-	-	1
Ropa usada (tn)	9.726	1.473	14,3	10.777	1.297	14,0	9.987	1.293	12,9	9.328	1.300	12,1	-7	1	-6
Otras confecciones															
Ropa de cama (tn)	1.546	5.484	8,5	1.870	5.863	11,0	1.806	5.892	10,6	1.641	4.899	8,0	-9	-17	-24
Ropa de mesa (tn)	526	8.181	4,3	927	6.018	5,6	844	6.321	5,3	657	5.523	3,6	-22	-13	-32
Ropa de tocador o cocina (tn)	3.155	4.734	14,9	2.758	4.799	13,2	2.577	4.847	12,5	3.165	4.637	14,7	23	-4	17
Visillos y cortinas, guardamalletas y rodapiés de cama (tn)	571	7.833	4,5	611	6.214	3,8	583	6.065	3,5	539	5.458	2,9	-8	-10	-17
Otros artículos de tapicería (tn)	335	7.780	2,6	324	8.525	2,8	307	8.448	2,6	263	6.121	1,6	-14	-28	-38
Sacos de polipropileno (tn)	993	2.244	2,2	1.541	1.752	2,7	1.425	1.750	2,5	993	1.972	2,0	-30	13	-21
Toldos y carpas (tn)	1.778	3.480	6,2	1.537	3.275	5,0	1.381	3.250	4,5	1.386	2.917	4,0	0	-10	-10
Paños para limpieza (tn)	511	3.982	2,0	753	3.247	2,4	698	3.307	2,3	815	2.868	2,3	17	-13	1
Trapos, cordeles y cuerdas de materias textiles (tn)	9.420	1.339	12,6	5.622	1.579	8,9	5.348	1.584	8,5	4.407	1.505	6,6	-18	-5	-22

2301

IMPORTACIONES DE LOS PRINCIPALES PRODUCTOS ORDENADAS SEGÚN CLASIFICACIÓN CIU
Enero - Noviembre 2002

INDUSTRIAS TEXTILES, DEL CUERO Y CALZADO Valor en millones de US\$ cif												CLAVE 320			
Principales productos	2000			2001			ENERO-NOVIEMBRE								
	Cantidad	Precio (US\$)	Valor	Cantidad	Precio (US\$)	Valor	2001			2002			% Var. 2002/2001		
							Cantidad	Precio (US\$)	Valor	Cantidad	Precio (US\$)	Valor	Cantidad	Precio	Valor
Curtiembres y talabartería															
Cuero y pieles de bovino o de equino, curtidos o precurtidos (tn)	1.968	6.199	12,2	1.553	5.842	9,1	1.457	5.799	8,4	1.618	4.257	6,9	11	-27	-18
Cuero y pieles de porcino, curtidos o precurtidos (tn)	238	13.870	3,3	213	12.482	2,7	196	12.856	2,5	228	11.948	2,7	16	-7	8
Maletas, maletines, bolsos y artículos similares (miles de unidades)	1.443	4.472	6,5	1.731	3.748	6,5	1.516	3.996	6,1	1.482	3.751	5,6	-2	-6	-8
Bolsos de mano, de superficie exterior de plástico (miles de unidades)	2.511	1.911	4,8	3.754	1.515	5,7	3.347	1.622	5,4	3.977	1.467	5,8	19	-10	8
Bolsos de mano, de superficie exterior de materia textil (miles de unidades)	2.673	2.235	6,0	2.194	1.894	4,2	2.106	1.912	4,0	2.807	1.273	3,6	33	-33	-11
Artículos de bolsillo o de bolsos de mano y similares	-	-	18,1	-	-	17,4	-	-	15,5	-	-	15,8	-	-	1
Calzado															
Calzado de deporte con capellada de cuero (pares)	496.226	11	5,7	609.276	10	6,0	581.472	10	5,6	1.553.891	11	16,9	167	14	203
Botín con capellada de cuero (pares)	820.504	15	12,3	729.159	17	12,3	704.692	17	11,9	569.208	13	7,5	-19	-22	-37
Los demás calzados con capellada de cuero (pares)	7.427.082	11	82,7	7.819.722	10	81,8	7.400.727	11	78,2	7.907.185	9	69,3	7	-17	-11
RESTANTES			52,9			57,4			53,7			51,4			
TOTAL AGREGACIÓN MAYOR			1.095,8			1.043,7			988,4			929,8			

2302

IMPORTACIONES DE LOS PRINCIPALES PRODUCTOS ORDENADAS SEGÚN CLASIFICACIÓN CIU
Enero - Noviembre 2002

Principales productos	CLAVES 330			INDUSTRIA DE LA MADERA, INCLUIDOS MUEBLES Valores en millones de US\$ cif											
	2000			2001			ENERO-NOVIEMBRE						% Var. 2002/2001		
	Cantidad	Precio (US\$)	Valor	Cantidad	Precio (US\$)	Valor	Cantidad	Precio (US\$)	Valor	Cantidad	Precio (US\$)	Valor	Cantidad	Precio	Valor
Madera															
Madera aserrada de conífera (m³)	5.155	409	2,1	26.516	363	9,6	21.529	363	7,8	27.798	322	9,0	29	-11	15
Madera aserrada distinta de la de conífera (m³)	7.959	514	4,1	7.584	575	4,4	6.976	564	3,9	8.529	448	3,8	22	-21	-3
Hojas para chapado, de espesor menor o igual a 6 mm, de madera (tn)	3.109	1.988	6,2	2.991	2.047	6,1	2.868	2.022	5,8	3.223	1.938	6,2	12	-4	8
Madera elaborada de conífera (tn)	762	1.517	1,2	1.317	1.149	1,5	1.231	1.164	1,4	1.970	838	1,7	60	-28	15
Madera elaborada distinta de la de conífera (tn)	946	1.857	1,8	2.799	1.257	3,5	2.618	1.247	3,3	1.422	1.307	1,9	-46	5	-43
Tableros de partículas (tn)	24.726	299	7,4	15.470	300	4,6	14.882	299	4,5	17.536	230	4,0	18	-23	-10
Madera contrachapada, constituida por hojas de espesor menor o igual a 6 mm	-	-	3,3	-	-	2,8	-	-	2,5	-	-	2,2	-	-	-14
Manufacturas de madera															
Barriles, cubas y tinas de madera	-	-	12,6	-	-	16,4	-	-	16,4	-	-	15,1	-	-	-8
Obras de carpintería (tn)	3.544	1.875	6,6	3.870	1.635	6,3	3.619	1.627	5,9	4.731	1.488	7,0	31	-9	20
Artículos de mesa o cocina, de madera (tn)	271	4.135	1,1	397	3.429	1,4	358	3.452	1,2	319	2.457	0,8	-11	-29	-37
Adornos de madera (tn)	397	4.910	1,9	478	4.426	2,1	420	4.581	1,9	441	4.146	1,8	5	-10	-5
Las demás manufacturas de madera (tn)	1.738	2.165	3,8	2.518	1.629	4,1	2.326	1.601	3,7	1.838	1.910	3,5	-21	19	-6
Tapones de corcho (kn)	827.814	30	24,9	896.860	31	28,2	858.213	31	27,0	727.545	31	22,3	-15	-2	-17
Corcho aglomerado y manufacturas de corcho (tn)	334	11.265	3,8	319	8.449	2,7	306	8.635	2,6	373	8.797	3,3	22	2	24
Construcciones prefabricadas	-	-	6,9	-	-	3,3	-	-	3,0	-	-	5,5	-	-	79
Artículos de cestería	-	-	1,4	-	-	1,8	-	-	1,7	-	-	1,8	-	-	7
Muebles															
Asientos giratorios de altura ajustable (unidades)	113.447	36	4,0	124.652	28	3,5	121.135	27	3,3	132.366	22	3,0	9	-18	-11
Asientos con amazón de madera (unidades)	156.363	41	6,5	163.451	38	6,2	136.155	43	5,9	226.936	34	7,6	67	-22	30

2303

IMPORTACIONES DE LOS PRINCIPALES PRODUCTOS ORDENADAS SEGÚN CLASIFICACIÓN CIU
Enero - Noviembre 2002

INDUSTRIA DE LA MADERA, INCLUIDOS MUEBLES
(Valor en millones de US\$ cif)

CLAVE 330

Principales productos	2000			2001			ENERO-NOVIEMBRE						% Var. 2002/2001		
	Cantidad	Precio (US\$)	Valor	Cantidad	Precio (US\$)	Valor	2001			2002			Cantidad	Precio	Valor
							Cantidad	Precio (US\$)	Valor	Cantidad	Precio (US\$)	Valor			
Asientos con armazón metálica (unidades)	450.547	14	6,3	369.963	16	5,8	352.501	15	5,4	491.534	11	5,5	39	-27	2
Los demás asientos (miles de unidades)	866	6.398	5,5	673	6.330	4,3	636	6.318	4,0	587	6.634	3,9	-8	5	-3
Partes de asientos	-	-	3,7	-	-	4,0	-	-	3,6	-	-	3,5	-	-	-4
Muebles de madera (unidades)	412.867	46	18,9	385.120	42	16,1	364.525	42	15,3	528.033	37	19,7	45	-11	28
Partes de muebles	-	-	8,7	-	-	9,3	-	-	8,5	-	-	8,1	-	-	-4
Sacos de dormir (miles de unidades)	262	7.454	2,0	219	7.336	1,6	186	7.356	1,4	217	6.100	1,3	17	-17	-3
Artículos de cama	-	-	2,4	-	-	2,6	-	-	2,5	-	-	2,3	-	-	-7
RESTANTES			12,9			12,4			11,6			16,9			
TOTAL AGREGACIÓN MAYOR			160,0			164,7			154,2			161,6			

2304

IMPORTACIONES DE LOS PRINCIPALES PRODUCTOS ORDENADAS SEGÚN CLASIFICACIÓN CIU
Enero - Noviembre 2002

Principales productos	CLAVE 340			INDUSTRIA DEL PAPEL, IMPRENTA Y EDITORIALES Valor en millones de US\$ cif											
	2000			2001			ENERO-NOVIEMBRE						% Var. 2002/2001		
	Cantidad	Precio (US\$)	Valor	Cantidad	Precio (US\$)	Valor	Cantidad	Precio (US\$)	Valor	Cantidad	Precio (US\$)	Valor	Cantidad	Precio	Valor
Celulosa															
Pasta química de madera blanqueada y semiblanqueada de conífera (tn)	1.685	678	1,1	14.344	580	8,3	13.490	587	7,9	15.811	481	7,6	17	-18	-4
Pasta química de madera al sulfito blanqueada y semiblanqueada de conífera (tn)	8.669	643	5,6	8.829	604	5,3	7.896	619	4,9	1.103	524	0,6	-86	-15	-88
Papel y cartón															
Papel para reciclar (kn)	19.274	293	5,6	27.993	200	5,6	24.556	207	5,1	53.593	172	9,2	118	-17	82
Papel para escritura (tn)	19.363	2.380	46,1	19.733	2.203	43,5	19.331	2.176	42,1	17.313	1.257	21,8	-10	-42	-48
Papel de seguridad (tn)	790	3.386	2,7	981	2.455	2,4	968	2.461	2,4	1.112	2.745	3,1	15	12	28
Papel tissue (tn)	1.983	1.111	2,2	2.462	796	2,0	2.423	779	1,9	4.822	694	3,3	99	-11	77
Papel y cartón para embalaje y similares (tn)	132.692	528	70,1	153.495	454	69,7	138.152	460	63,5	94.523	457	43,2	-32	-1	-32
Los demás papeles y cartones (tn)	20.057	667	13,4	20.434	632	12,9	18.366	646	11,9	17.830	546	9,7	-3	-16	-18
Papel semiquímico para ondular (tn)	24.264	427	10,4	44.819	361	16,2	40.357	365	14,7	19.988	343	6,8	-50	-6	-53
Papel resistente a la grasa (tn)	331	2.140	0,7	937	1.636	1,5	886	1.646	1,5	257	1.814	0,5	-71	10	-68
Papel obtenido por pegado de hojas (tn)	1.833	700	1,3	1.516	765	1,2	1.405	737	1,0	1.750	635	1,1	25	-14	7
Papel y cartón corrugados (tn)	749	2.176	1,6	629	2.391	1,5	609	2.376	1,4	662	2.452	1,6	9	3	12
Papel autocopia en bobinas (tn)	12.125	1.550	18,8	10.726	1.470	15,8	10.202	1.474	15,0	10.854	1.351	14,7	6	-8	-2
Los demás papeles para copiar en bobinas (tn)	771	2.337	1,8	773	2.082	1,6	652	2.158	1,4	388	2.065	0,8	-41	-4	-43
Papel estucado (tn)	94.211	959	90,3	78.620	888	69,8	71.069	900	64,0	77.020	798	61,5	8	-11	-4
Los demás papeles y cartones estucados, recubiertos e impregnados (tn)	2.100	1.940	4,1	1.613	1.427	2,3	1.535	1.398	2,1	1.480	1.906	2,8	-4	36	31
Papel engomado y autoadhesivo (tn)	5.203	2.445	12,7	6.561	2.298	15,1	5.488	2.504	13,7	5.032	2.425	12,2	-8	-3	-11
Papel impregnado o revestido con resina (tn)	3.929	1.646	6,5	3.747	1.565	5,9	3.660	1.544	5,7	2.479	2.103	5,2	-32	36	-8
Papel coloreado o impreso (tn)	1.148	3.379	3,9	690	2.992	2,1	623	2.974	1,9	668	4.125	2,8	7	39	49
Los demás papeles autocopia (tn)	3.012	1.692	5,1	3.292	1.568	5,2	3.091	1.581	4,9	2.922	1.318	3,9	-5	-17	-21

2305

IMPORTACIONES DE LOS PRINCIPALES PRODUCTOS ORDENADAS SEGÚN CLASIFICACIÓN CIU
Enero - Noviembre 2002

INDUSTRIA DEL PAPEL, IMPRENTA Y EDITORIALES
Valor en millones de US\$ cif

CLAVES 340

Principales productos	2000			2001			ENERO-NOVIEMBRE						% Var. 2002/2001		
	Cantidad	Precio (US\$)	Valor	Cantidad	Precio (US\$)	Valor	2001			2002			Cantidad	Precio	Valor
							Cantidad	Precio (US\$)	Valor	Cantidad	Precio (US\$)	Valor			
Cajas de cartón (tn)	15.515	1.181	18,3	17.753	1.244	22,1	15.332	1.254	19,2	23.700	1.041	24,7	55	-17	28
Los demás envases de papel o cartón (tn)	1.931	2.190	4,2	1.976	2.165	4,3	1.936	2.123	4,1	1.496	1.783	2,7	-23	-16	-35
Papel y cartón filtro (tn)	493	6.176	3,0	516	6.258	3,2	487	6.207	3,0	528	5.844	3,1	8	-6	2
Las demás manufacturas de papel y cartón (tn)	10.140	1.250	12,7	9.973	1.165	11,6	9.270	1.175	10,9	30.079	905	27,2	224	-23	150
Papel para fumar (tn)	998	2.711	2,7	1.006	2.880	2,9	905	2.865	2,6	906	2.948	2,7	0	3	3
Papel higiénico, manteles y servilletas (tn)	1.027	2.113	2,2	1.004	2.113	2,1	859	2.081	1,8	1.123	1.766	2,0	31	-15	11
Pañuelos y toallitas de papel (tn)	1.191	2.487	3,0	932	2.544	2,4	844	2.622	2,2	1.083	2.226	2,4	28	-15	9
Pañales, toallas y paños higiénicos (tn)	17.302	2.917	50,5	19.404	2.867	55,6	18.248	2.864	52,3	14.590	2.595	37,9	-20	-9	-28
Sábanas y similares, de papel (tn)	618	2.748	1,7	1.197	2.489	3,0	1.098	2.541	2,8	974	2.156	2,1	-11	-15	-25
Editoriales e imprenta															
Impresos para registro (tn)	1.844	2.935	5,4	2.647	2.793	7,4	1.777	3.375	6,0	2.860	1.806	5,2	61	-46	-14
Etiquetas de papel y cartón (tn)	487	8.637	4,2	378	14.738	5,6	363	14.441	5,2	285	17.861	5,1	-21	24	-3
Libros (tn)	4.427	6.888	30,5	3.792	7.892	29,9	3.534	7.941	28,1	3.163	7.274	23,0	-11	-8	-18
Folletos e impresos similares (tn)	666	7.831	5,2	486	8.267	4,0	453	8.121	3,7	405	8.587	3,5	-11	6	-6
Diccionarios y enciclopedias (tn)	751	6.491	4,9	991	5.742	5,7	929	5.705	5,3	875	5.703	5,0	-6	0	-6
Diarios y publicaciones (tn)	2.167	4.505	9,8	1.990	4.474	8,9	1.858	4.438	8,2	1.491	4.062	6,1	-20	-8	-27
Calcomanías (tn)	129	12.857	1,7	103	13.568	1,4	86	12.685	1,1	105	13.324	1,4	23	5	29
Impresos publicitarios, catálogos comerciales y similares (tn)	966	8.288	8,0	796	7.358	5,9	746	7.355	5,5	748	6.350	4,7	0	-14	-13
Naipes (unidades)	2.602	952	2,5	2.759	549	1,5	2.427	572	1,4	2.202	373	0,8	-9	-35	-41
Los demás impresos (tn)	522	7.748	4,0	961	7.392	7,1	646	10.203	6,6	949	7.322	7,0	47	-28	5
RESTANTES			19,8			15,2			14,1			15,7			
TOTAL AGREGACIÓN MAYOR			497,0			479,2			443,1			386,8			

2306

IMPORTACIONES DE LOS PRINCIPALES PRODUCTOS ORDENADAS SEGÚN CLASIFICACIÓN CIU
Enero - Noviembre 2002

Principales productos	CLAVE 350			INDUSTRIAS QUÍMICAS Valor en millones de US\$ cif											
	2000			2001			ENERO-NOVIEMBRE						% Var. 2002/2001		
	Cantidad	Precio (US\$)	Valor	Cantidad	Precio (US\$)	Valor	Cantidad	Precio (US\$)	Valor	Cantidad	Precio (US\$)	Valor	Cantidad	Precio	Valor
Químicos básicos															
Fósforo (tn)	1.331	1.139	1,5	1.378	1.140	1,6	1.074	1.159	1,2	1.482	1.113	1,6	38	-4	32
Ácido sulfúrico (tn)	528.520	24	12,9	558.781	32	17,8	526.659	32	16,9	514.671	33	17,1	-2	4	1
Ácido fosfórico (tn)	5.002	545	2,7	5.683	502	2,9	5.292	503	2,7	6.910	463	3,2	31	-8	20
Los demás ácidos inorgánicos (tn)	2.379	758	1,8	2.216	717	1,6	2.191	713	1,6	2.103	755	1,6	-4	6	2
Anhidrido silícico (tn)	3.066	1.193	3,7	3.739	1.228	4,6	3.570	1.216	4,3	2.443	1.112	2,7	-32	-9	-37
Disulfuro de carbono (tn)	3.857	556	2,1	2.702	558	1,5	2.653	558	1,5	2.660	527	1,4	0	-6	-5
Amoníaco anhidro (tn)	145.727	189	27,5	160.122	187	29,9	143.103	191	27,4	147.434	156	23,1	3	-18	-16
Soda cáustica, en estado sólido (tn)	10.042	315	3,2	11.127	356	4,0	9.341	366	3,4	10.570	305	3,2	13	-17	-6
Soda cáustica, en disolución acuosa (tn)	82.554	149	12,3	79.466	259	20,6	73.941	261	19,3	73.581	129	9,5	0	-51	-51
Hidróxido de potasio (tn)	2.599	465	1,2	2.396	493	1,2	2.198	487	1,1	3.762	388	1,5	71	-20	36
Óxido de zinc; peróxido de zinc (tn)	1.128	1.165	1,3	1.198	1.061	1,3	1.127	1.068	1,2	1.173	918	1,1	4	-14	-11
Trióxido de cromo (tn)	1.344	1.915	2,6	1.029	1.885	1,9	974	1.889	1,8	886	1.517	1,3	-9	-20	-27
Óxido e hidróxido de cobre (tn)	751	2.270	1,7	1.064	2.130	2,3	1.063	2.130	2,3	393	2.060	0,8	-63	-3	-64
Clorato de sodio (tn)	4.037	375	1,5	6.807	379	2,6	6.483	378	2,5	9.000	374	3,4	39	-1	37
Sulfuro de sodio ácido (tn)	32.036	226	7,2	29.643	323	9,6	28.808	327	9,4	24.792	211	5,2	-14	-36	-45
Ditionito y sulfoxilato de sodio (tn)	1.663	1.214	2,0	1.545	1.230	1,9	1.459	1.222	1,8	1.793	1.209	2,2	23	-1	21
Sulfito de sodio (tn)	2.671	560	1,5	2.996	518	1,6	2.676	505	1,4	2.963	503	1,5	11	0	10
Los demás sulfatos (tn)	2.640	1.961	5,2	2.974	1.735	5,2	2.804	1.733	4,9	3.168	1.364	4,3	13	-21	-11
Fosfato de calcio (tn)	19.003	314	6,0	27.477	287	7,9	25.087	289	7,3	26.048	284	7,4	4	-2	2
Tripolifosfato de sodio (tn)	29.662	554	16,4	31.931	581	18,5	28.507	582	16,6	19.162	566	10,8	-33	-3	-35
Ceniza de soda pesada (tn)	166.589	162	27,0	176.372	163	28,8	160.905	163	26,2	154.782	169	26,2	-4	4	0
Carbonato de calcio (tn)	12.591	268	3,4	15.261	279	4,3	14.966	278	4,2	19.257	264	5,1	29	-5	22
Cianuro y oxicianuro de sodio (tn)	10.626	1.031	11,0	8.022	972	7,8	7.797	963	7,5	4.529	973	4,4	-42	1	-41
Perborato (tn)	3.026	944	2,9	2.463	907	2,2	2.265	910	2,1	1.008	830	0,8	-56	-9	-59
Agua oxigenada (tn)	8.229	338	2,8	9.887	331	3,3	9.093	332	3,0	7.324	366	2,7	-19	10	-11
Tolueno (tn)	6.868	402	2,8	8.547	389	3,3	7.074	406	2,9	5.594	385	2,2	-21	-5	-25

IMPORTACIONES DE LOS PRINCIPALES PRODUCTOS ORDENADAS SEGÚN CLASIFICACIÓN CIU
Enero - Noviembre 2002

INDUSTRIAS QUÍMICAS Valor en millones de US\$ cif										CLAVE 350					
Principales productos	2000			2001			ENERO-NOVIEMBRE								
	Cantidad	Precio (US\$)	Valor	Cantidad	Precio (US\$)	Valor	2001			2002			% Var. 2002/2001		
							Cantidad	Precio (US\$)	Valor	Cantidad	Precio (US\$)	Valor	Cantidad	Precio	Valor
Xileno (tn)	9.248	453	4,2	11.193	434	4,9	10.795	437	4,7	9.467	421	4,0	-12	-4	-16
Estireno (tn)	15.778	815	12,9	16.816	604	10,2	15.630	612	9,6	16.842	651	11,0	8	6	15
Derivados sulfonados de los hidrocarburos (tn)	17.327	870	15,1	14.727	914	13,5	14.625	913	13,4	14.460	894	12,9	-1	-2	-3
Los demás monoalcoholes saturados (tn)	8.703	651	5,7	8.261	702	5,8	7.396	718	5,3	8.256	647	5,3	12	-10	1
Alcohol isopropílico (tn)	8.220	435	3,6	6.506	474	3,1	6.215	472	2,9	6.173	453	2,8	-1	-4	-5
Alcohol 2-etil-exílico (tn)	3.762	606	2,3	3.425	565	1,9	3.425	565	1,9	4.575	525	2,4	34	-7	24
Metil isobutil carbinol (tn)	2.938	888	2,6	2.559	888	2,3	2.442	887	2,2	1.987	908	1,8	-19	2	-17
Propilenglicol (tn)	3.338	1.079	3,6	3.253	1.204	3,9	2.809	1.210	3,4	3.027	1.107	3,4	8	-8	-1
Sorbitol (tn)	4.393	496	2,2	5.410	496	2,7	5.336	490	2,6	5.541	523	2,9	4	7	11
Fenol (tn)	4.960	691	3,4	6.203	670	4,2	5.973	628	3,8	7.235	585	4,2	21	-7	13
Los demás derivados halogenados de los fenoles (tn)	1.992	1.823	3,6	2.099	1.819	3,8	2.021	1.817	3,7	1.738	1.744	3,0	-14	-4	-17
Cetona acíclica (tn)	5.656	559	3,2	5.626	586	3,3	5.269	591	3,1	3.753	549	2,1	-29	-7	-34
Acetato de etilo (tn)	5.065	645	3,3	5.639	690	3,9	5.473	691	3,8	4.887	687	3,4	-11	-1	-11
Acetato de vinilo (tn)	6.085	744	4,5	6.855	770	5,3	6.783	771	5,2	6.905	563	3,9	2	-27	-26
Los demás ésteres de ácido acético (tn)	2.076	1.033	2,1	1.960	1.126	2,2	1.843	1.115	2,1	1.912	1.173	2,2	4	5	9
Ácidos monocarboxílicos acíclicos no saturados (tn)	4.172	1.141	4,8	5.744	1.264	7,3	5.465	1.248	6,8	5.805	1.153	6,7	6	-8	-2
Anhídrido ftálico (tn)	3.379	683	2,3	2.328	623	1,5	1.860	646	1,2	6.033	579	3,5	224	-10	191
Ácido láctico o tartárico (tn)	945	2.628	2,5	1.245	2.101	2,6	1.168	2.162	2,5	799	2.041	1,6	-32	-6	-35
Ácido cítrico (tn)	5.230	1.192	6,2	6.044	1.042	6,3	5.437	1.042	5,7	5.157	950	4,9	-5	-9	-14
Monoamina aromática y sus derivados (kn)	57.785	40	2,3	43.903	39	1,7	41.648	39	1,6	40.514	36	1,5	-3	-6	-8
Poliamina aromática y sus derivados (tn)	348	3.805	1,3	327	3.490	1,1	305	3.466	1,1	363	3.141	1,1	19	-9	8
Amino-alcoholes (tn)	929	3.254	3,0	877	2.551	2,2	759	2.692	2,0	997	1.973	2,0	31	-27	-4
Lisina y sus ésteres; sales de estos productos (tn)	3.421	1.454	5,0	3.957	1.695	6,7	3.785	1.708	6,5	3.901	1.517	5,9	3	-11	-8

2308

IMPORTACIONES DE LOS PRINCIPALES PRODUCTOS ORDENADAS SEGÚN CLASIFICACIÓN CIU
Enero - Noviembre 2002

Principales productos	CLAVE 350			INDUSTRIAS QUÍMICAS Valor en millones de US\$ cif											
	2000			2001			ENERO-NOVIEMBRE						% Var. 2002/2001		
	Cantidad	Precio (US\$)	Valor	Cantidad	Precio (US\$)	Valor	2001			2002			Cantidad	Precio	Valor
							Cantidad	Precio (US\$)	Valor	Cantidad	Precio (US\$)	Valor			
Los demás aminoácidos y sus ésteres (tn)	1.132	2.161	2,4	1.477	1.839	2,7	1.382	1.889	2,6	902	2.352	2,1	-35	24	-19
Los demás compuestos aminados con funciones oxigenadas (tn)	296	6.865	2,0	369	7.986	2,9	348	7.897	2,7	490	5.807	2,8	41	-26	4
Licitina, colina y sus sales (tn)	2.478	756	1,9	2.931	788	2,3	2.789	795	2,2	2.916	698	2,0	5	-12	-8
Amida cíclica y sus derivados (kn)	359.440	20	7,1	492.352	17	8,3	468.354	17	7,9	509.467	14	7,0	9	-18	-11
Isocianato (tn)	7.534	1.952	14,7	7.218	1.939	14,0	6.813	1.946	13,3	6.416	1.718	11,0	-6	-12	-17
Ditiocarbonato, tiocarbamato y ditiocarbamato (tn)	970	1.777	1,7	1.567	1.507	2,4	1.446	1.557	2,3	888	1.377	1,2	-39	-12	-46
Metionina (tn)	1.936	2.495	4,8	2.139	2.230	4,8	2.099	2.220	4,7	2.071	1.973	4,1	-1	-11	-12
Compuestos heterocíclicos con heteroátomo de oxígeno (kn)	456	11.390	5,2	524	11.790	6,2	491	11.924	5,8	546	7.226	3,9	11	-39	-33
Los demás compuestos heterocíclicos (nitrógeno) (tn)	2.356	5.094	12,0	2.424	4.915	11,9	2.207	5.125	11,3	2.397	3.667	8,8	9	-28	-22
Compuestos con un ciclo de piridina (kn)	113.328	27	3,0	71.968	28	2,0	71.079	28	2,0	81.491	22	1,8	15	-23	-12
Etoiquina (tn)	545	3.142	1,7	572	3.010	1,7	534	2.997	1,6	413	3.351	1,4	-23	12	-14
Compuestos con un ciclo de pirimidina o piperazina (kn)	85.660	39	3,3	97.686	31	3,0	95.578	31	3,0	56.728	39	2,2	-41	24	-26
Caprolactama (tn)	3.406	1.463	5,0	3.152	1.276	4,0	2.897	1.291	3,7	2.526	1.141	2,9	-13	-12	-23
Ácido nucleico y sus sales; los demás compuestos heterocíclicos (kn)	443.431	16	7,1	503.816	16	8,0	480.429	15	7,3	458.727	15	7,1	-5	2	-2
Sulfonamida (kn)	61.031	23	1,4	62.516	22	1,4	59.984	22	1,3	51.385	18	0,9	-14	-19	-31
Vitamina B3 o B5 y sus derivados (kn)	96.971	12	1,1	84.598	13	1,1	81.998	13	1,1	57.251	11	0,6	-30	-18	-43
Vitamina C y sus derivados (tn)	1.008	6.549	6,6	1.214	6.284	7,6	1.145	6.336	7,3	895	6.401	5,7	-22	1	-21
Vitamina E y sus derivados (tn)	558	6.512	3,6	685	5.993	4,1	621	6.068	3,8	465	5.316	2,5	-25	-12	-34
Las demás vitaminas y sus derivados (kn)	388.771	14	5,3	418.622	15	6,1	409.241	15	6,0	356.036	14	4,9	-13	-5	-17
Estrógeno y progestógeno (kn)	521	6.738	3,5	637	4.602	2,9	530	5.345	2,8	444	8.121	3,6	-16	52	27
Las demás hormonas (kn)	924	2.191	2,0	533	3.166	1,7	469	3.050	1,4	663	2.960	2,0	41	-3	37

2309

IMPORTACIONES DE LOS PRINCIPALES PRODUCTOS ORDENADAS SEGÚN CLASIFICACIÓN CIU
Enero - Noviembre 2002

INDUSTRIAS QUÍMICAS Valor en millones de US\$ cif										CLAVE 350					
Principales productos	2000			2001			ENERO-NOVIEMBRE								
	Cantidad	Precio (US\$)	Valor	Cantidad	Precio (US\$)	Valor	2001			2002			% Var. 2002/2001		
							Cantidad	Precio (US\$)	Valor	Cantidad	Precio (US\$)	Valor	Cantidad	Precio (US\$)	Valor
Cafeína y sus sales (tn)	83	9.021	0,7	167	9.424	1,6	167	9.425	1,6	183	8.043	1,5	10	-15	-6
Penicilina, sus sales y derivados (kn)	70.022	44	3,1	90.881	43	3,9	85.931	43	3,7	85.850	41	3,5	0	-4	-4
Los demás antibióticos (kn)	254.126	19	4,8	248.035	19	4,7	226.030	19	4,4	196.900	20	3,9	-13	1	-12
Eritromicina, sus sales y derivados (kn)	16.119	192	3,1	26.108	176	4,6	22.918	186	4,3	22.035	160	3,5	-4	-14	-17
Urea, incluso en disolución acuosa (tn)	418.183	138	57,9	384.707	124	47,9	378.667	124	47,1	410.094	128	52,5	8	3	11
Sales dobles y mezclas entre sí de nitrato de calcio y nitrato de amonio (tn)	86.173	137	11,8	72.242	147	10,6	72.163	147	10,6	61.207	142	8,7	-15	-4	-18
Superfosfato (tn)	215.012	153	32,9	223.626	147	33,0	218.882	148	32,3	186.882	145	27,2	-15	-2	-16
Cloruro de potasio (tn)	66.958	140	9,4	73.203	132	9,6	70.268	131	9,2	1.888	178	0,3	-97	36	-96
Fosfato diamónico (tn)	58.635	179	10,5	59.629	187	11,2	59.629	187	11,2	60.706	179	10,9	2	-4	-3
Fosfato monoamónico (tn)	73.373	186	13,6	92.993	185	17,2	92.687	184	17,1	96.266	185	17,8	4	0	4
Los demás abonos minerales o químicos potásicos (tn)	28.344	170	4,8	35.706	160	5,7	35.706	160	5,7	24.415	168	4,1	-32	4	-29
Productos y preparaciones curtientes (tn)	2.562	910	2,3	2.577	845	2,2	2.403	848	2,0	2.357	798	1,9	-2	-6	-8
Materia colorante de origen animal o vegetal (tn)	155	10.834	1,7	416	11.916	5,0	383	11.453	4,4	182	14.082	2,6	-52	23	-41
Las demás materias colorantes orgánicas y sus preparaciones (kn)	1.281.630	60	76,9	1.433.965	58	83,0	1.342.344	59	79,1	1.601.344	45	72,2	19	-23	-9
Colorantes ácidos, incluso metalizados, y sus preparaciones (tn)	420	7.985	3,4	363	7.254	2,6	321	7.473	2,4	348	7.110	2,5	8	-5	3
Colorante a la tina o a la cuba y sus preparaciones (tn)	119	9.978	1,2	246	6.882	1,7	224	7.072	1,6	249	4.360	1,1	11	-38	-31
Pigmento orgánico y sus preparaciones (tn)	906	8.994	8,2	840	8.733	7,3	777	8.691	6,8	759	8.382	6,4	-2	-4	-6
Productos orgánicos sintéticos de los tipos utilizados para el avivado fluorescente (tn)	734	3.812	2,8	956	2.912	2,8	765	3.154	2,4	948	2.526	2,4	24	-20	-1
Pigmento base de dióxido de titanio (tn)	8.919	2.081	18,6	9.228	2.051	18,9	8.212	2.061	16,9	7.621	1.812	13,8	-7	-12	-18

2310

IMPORTACIONES DE LOS PRINCIPALES PRODUCTOS ORDENADAS SEGÚN CLASIFICACIÓN CIU
Enero - Noviembre 2002

Principales productos	CLAVE 350			INDUSTRIAS QUÍMICAS Valor en millones de US\$ cif											
	2000			2001			ENERO-NOVIEMBRE						% Var. 2002/2001		
	Cantidad	Precio (US\$)	Valor	Cantidad	Precio (US\$)	Valor	2001			2002			Cantidad	Precio	Valor
							Cantidad	Precio (US\$)	Valor	Cantidad	Precio (US\$)	Valor			
Preparación base de dióxido de titanio (tn)	1.834	1.797	3,3	2.098	1.824	3,8	1.918	1.832	3,5	2.021	1.685	3,4	5	-8	-3
Pigmentos, composiciones vitrificables y similares (tn)	4.194	1.227	5,1	4.476	1.090	4,9	4.104	1.101	4,5	4.544	905	4,1	11	-18	-9
Las demás materias colorantes y las demás preparaciones (tn)	3.247	1.624	5,3	2.600	2.195	5,7	2.474	2.176	5,4	2.042	2.124	4,3	-17	-2	-19
Enzima (tn)	770	10.140	7,8	783	9.461	7,4	719	9.404	6,8	774	8.982	6,9	8	-4	3
Carbón activado (tn)	982	1.734	1,7	878	1.847	1,6	796	1.828	1,5	940	1.567	1,5	18	-14	1
Materias minerales naturales activadas (tn)	7.329	364	2,7	6.501	380	2,5	6.065	383	2,3	6.073	349	2,1	0	-9	-9
Colofonia y ácido resínico (tn)	2.306	687	1,6	2.972	634	1,9	2.755	633	1,7	2.093	667	1,4	-24	5	-20
Insecticida (tn)	4.920	5.292	26,0	5.798	5.014	29,1	5.315	5.200	27,6	4.541	5.342	24,3	-15	3	-12
Fungicida (tn)	4.379	10.576	46,3	4.496	10.144	45,6	4.241	10.360	43,9	2.906	8.893	25,8	-31	-14	-41
Herbicida, inhibidor de germinación y regulador de crecimiento de las plantas (tn)	6.161	3.910	24,1	5.897	3.746	22,1	5.877	3.743	22,0	6.795	5.314	36,1	16	42	64
Desinfectante (tn)	1.414	2.521	3,6	1.909	1.751	3,3	1.755	1.779	3,1	1.923	1.547	3,0	10	-13	-5
Los demás pesticidas (tn)	657	7.061	4,6	675	6.337	4,3	611	6.637	4,1	548	6.189	3,4	-10	-7	-16
Polietileno de densidad inferior a 0,94 (tn)	72.567	929	67,4	82.785	841	69,6	77.617	849	65,9	78.248	707	55,3	1	-17	-16
Polietileno de densidad superior o igual a 0,94 (tn)	89.890	880	79,1	113.727	799	90,9	105.376	816	85,9	102.002	682	69,5	-3	-16	-19
Copolímero de etileno y acetato de vinilo (tn)	2.054	1.436	2,9	2.264	1.490	3,4	2.188	1.482	3,2	2.834	1.256	3,6	30	-15	10
Los demás polímeros de etileno, formas primarias (tn)	587	1.927	1,1	2.216	1.064	2,4	1.723	1.185	2,0	4.666	872	4,1	171	-26	99
Polipropileno, en formas primarias (tn)	26.446	735	19,4	16.640	730	12,1	15.600	736	11,5	15.530	639	9,9	0	-13	-14
Copolímero de propileno, en formas primarias (tn)	6.146	962	5,9	5.203	961	5,0	4.960	958	4,8	5.169	951	4,9	4	-1	3
Poliestireno expansible, en formas primarias (tn)	4.467	1.049	4,7	4.261	960	4,1	3.800	983	3,7	2.900	842	2,4	-24	-14	-35

2311

IMPORTACIONES DE LOS PRINCIPALES PRODUCTOS ORDENADAS SEGÚN CLASIFICACIÓN CIU
Enero - Noviembre 2002

INDUSTRIAS QUÍMICAS Valor en millones de US\$ cif										CLAVE 350					
Principales productos	2000			2001			ENERO-NOVIEMBRE								
	Cantidad	Precio (US\$)	Valor	Cantidad	Precio (US\$)	Valor	2001			2002			% Var. 2002/2001		
							Cantidad	Precio (US\$)	Valor	Cantidad	Precio (US\$)	Valor	Cantidad	Precio	Valor
Copolímero de acrilonitrilo-butadieno-estireno (ABS), en formas primarias (tn)	2.631	1.461	3,8	2.663	1.424	3,8	2.560	1.425	3,6	2.047	1.375	2,8	-20	-4	-23
Poliestireno de alto impacto, en formas primarias (tn)	7.590	998	7,6	8.832	849	7,5	8.196	857	7,0	7.966	736	5,9	-3	-14	-17
Los demás poliestirenos en formas primarias (tn)	7.336	1.008	7,4	8.541	866	7,4	7.855	876	6,9	6.371	699	4,5	-19	-20	-35
Policloruro de vinilo grado emulsión, sin mezclar con otras sustancias (tn)	2.352	958	2,3	3.242	844	2,7	3.062	840	2,6	2.125	916	1,9	-31	9	-24
Policloruro de vinilo grado suspensión, sin mezclar con otras sustancias (tn)	52.799	805	42,5	58.583	556	32,5	53.029	566	30,0	71.945	419	30,2	36	-26	1
Los demás policloruros de vinilo (tn)	4.196	1.289	5,4	4.420	1.106	4,9	4.035	1.113	4,5	4.090	1.045	4,3	1	-6	-5
Alcohol polivinílico (tn)	770	1.986	1,5	947	1.880	1,8	815	1.903	1,6	810	1.761	1,4	-1	-7	-8
Los demás polímeros vinílicos, en formas primarias (tn)	408	5.262	2,1	177	9.284	1,6	164	9.210	1,5	165	7.262	1,2	0	-21	-21
Polímero acrílico, en formas primarias (tn)	15.264	1.819	27,8	14.760	1.796	26,5	13.576	1.799	24,4	15.318	1.603	24,6	13	-11	1
Polipropilenglicol (tn)	3.636	1.090	4,0	3.427	1.134	3,9	3.399	1.136	3,9	3.213	1.064	3,4	-5	-6	-11
Los demás poliésteres, en formas primarias (tn)	6.043	1.414	8,5	6.043	1.446	8,7	5.292	1.462	7,7	5.415	1.334	7,2	2	-9	-7
Resina epóxica (tn)	2.803	2.526	7,1	2.073	2.751	5,7	2.019	2.716	5,5	2.599	2.292	6,0	29	-16	9
Policarbonato (tn)	987	2.681	2,6	930	2.491	2,3	882	2.513	2,2	840	2.337	2,0	-5	-7	-11
Resina PET (Politereftalato de etileno) (tn)	33.955	1.035	35,1	39.309	1.038	40,8	36.750	1.040	38,2	38.511	885	34,1	5	-15	-11
Otras resinas de poliéster (tn)	3.776	1.938	7,3	2.697	2.144	5,8	2.501	2.162	5,4	2.660	1.969	5,2	6	-9	-3
Poliamida, en formas primarias (tn)	2.118	2.280	4,8	1.734	2.237	3,9	1.567	2.255	3,5	1.668	2.178	3,6	6	-3	3
Resina amínica, en formas primarias (tn)	854	2.072	1,8	1.369	1.994	2,7	1.306	1.994	2,6	499	1.853	0,9	-62	-7	-64
Resina fenólica, en formas primarias (tn)	1.506	1.761	2,7	1.578	1.631	2,6	1.462	1.662	2,4	1.387	1.563	2,2	-5	-6	-11
Poliuretano, en formas primarias (tn)	2.347	2.829	6,6	1.931	3.591	6,9	1.806	3.569	6,4	1.860	3.774	7,0	3	6	9
Silicona, en formas primarias (tn)	2.008	3.508	7,0	2.732	3.365	9,2	2.545	3.353	8,5	2.205	3.517	7,8	-13	5	-9

2312

IMPORTACIONES DE LOS PRINCIPALES PRODUCTOS ORDENADAS SEGÚN CLASIFICACIÓN CIU
Enero - Noviembre 2002

Principales productos	CLAVE 350			INDUSTRIAS QUÍMICAS Valor en millones de US\$ cif											
	2000			2001			ENERO-NOVIEMBRE						% Var. 2002/2001		
	Cantidad	Precio (US\$)	Valor	Cantidad	Precio (US\$)	Valor	2001			2002			Cantidad	Precio	Valor
							Cantidad	Precio (US\$)	Valor	Cantidad	Precio (US\$)	Valor			
Nitrato de celulosa (tn)	989	2.003	2,0	738	2.049	1,5	698	2.046	1,4	643	2.078	1,3	-8	2	-6
Carboximetilcelulosa y sus sales (tn)	746	2.277	1,7	1.156	2.570	3,0	1.096	2.567	2,8	980	2.797	2,7	-11	9	-3
Éter de celulosa (tn)	897	5.423	4,9	870	5.285	4,6	848	5.289	4,5	845	5.241	4,4	0	-1	-1
Látex de caucho sintético (tn)	1.709	1.375	2,3	3.018	917	2,8	2.777	932	2,6	3.954	803	3,2	42	-14	23
Caucho sintético polibutadieno-estireno (SBR) (tn)	9.838	903	8,9	9.718	983	9,6	9.174	991	9,1	9.269	798	7,4	1	-20	-19
Caucho sintético butadieno (BR) (tn)	2.904	894	2,6	3.090	980	3,0	2.915	986	2,9	3.233	834	2,7	11	-15	-6
Caucho sintético cloropreno (clorobutadieno) (CR) (tn)	703	2.563	1,8	659	2.893	1,9	584	2.882	1,7	490	2.761	1,4	-16	-4	-20
Hilado de filamento continuo de poliamida (tn)	1.127	5.228	5,9	1.844	3.214	5,9	1.762	3.111	5,5	834	4.460	3,7	-53	43	-32
Hilado de filamento continuo de poliuretano (tn)	709	8.174	5,8	812	5.119	4,2	752	4.970	3,7	207	7.980	1,6	-73	61	-56
Hilado de filamento continuo de poliéster (tn)	4.102	2.237	9,2	3.497	2.081	7,3	3.231	2.111	6,8	3.406	1.853	6,3	5	-12	-7
Hilado de filamento continuo de rayón viscosa (tn)	83	5.024	0,4	22	5.174	0,1	21	4.963	0,1	26	4.034	0,1	22	-19	-1
Hilado de filamento continuo de acetato de celulosa (tn)	227	4.348	1,0	489	4.204	2,1	435	4.198	1,8	275	3.869	1,1	-37	-8	-42
Monofilamento sintético o artificial de título superior o igual a 67 dicitex (tn)	145	10.252	1,5	146	10.136	1,5	131	10.510	1,4	144	11.390	1,6	10	8	19
Cable de fibra acrílica discontinua (tn)	5.231	1.674	8,8	5.550	1.577	8,8	5.484	1.579	8,7	4.300	1.488	6,4	-22	-6	-26
Mecha de rayón para filtro de cigarrillo (tn)	1.477	3.627	5,4	1.437	3.618	5,2	1.244	3.621	4,5	1.342	3.644	4,9	8	1	9
Fibra discontinua de poliéster (tn)	7.782	1.212	9,4	7.500	1.145	8,6	7.242	1.147	8,3	7.032	1.069	7,5	-3	-7	-10
Fibra acrílica discontinua (tn)	3.932	1.830	7,2	3.647	1.787	6,5	3.515	1.790	6,3	2.747	1.568	4,3	-22	-12	-32
Fibra artificial discontinua (tn)	1.347	2.095	2,8	819	1.869	1,5	780	1.872	1,5	760	1.755	1,3	-3	-6	-9
Las demás fibras sintéticas discontinuas (tn)	1.662	2.515	4,2	1.238	2.425	3,0	1.180	2.452	2,9	1.315	2.180	2,9	11	-11	-1
Hilo de coser de fibra sintética o artificial (tn)	234	3.923	0,9	327	3.457	1,1	290	3.545	1,0	264	3.186	0,8	-9	-10	-18

IMPORTACIONES DE LOS PRINCIPALES PRODUCTOS ORDENADAS SEGÚN CLASIFICACIÓN CIU
Enero - Noviembre 2002

INDUSTRIAS QUÍMICAS Valor en millones de US\$ cif										CLAVE 350					
Principales productos	2000			2001			ENERO-NOVIEMBRE								
	Cantidad	Precio (US\$)	Valor	Cantidad	Precio (US\$)	Valor	2001			2002			% Var. 2002/2001		
							Cantidad	Precio (US\$)	Valor	Cantidad	Precio (US\$)	Valor	Cantidad	Precio	Valor
Plaquitas y objetos similares para útiles sin montar (tn)	-	-	1,8	-	-	1,9	-	-	1,8	-	-	1,6	-	-	-7
Químicos preparados															
Mucílagos y espesativo derivados de vegetal	879	5.732	5,0	859	5.328	4,6	824	5.401	4,5	716	4.492	3,2	-13	-17	-28
Carbono (negro de humo) (tn)	12.256	685	8,4	12.306	667	8,2	11.577	669	7,7	13.038	647	8,4	13	-3	9
Glicerol (tn)	1.186	1.210	1,4	1.578	1.219	1,9	1.442	1.237	1,8	1.204	986	1,2	-17	-20	-33
Suero con anticuerpos y demás fracciones de la sangre, para uso humano (kn)	28.613	147	4,2	19.188	275	5,3	17.441	286	5,0	25.405	144	3,7	46	-50	-27
Vacunas de uso humano (kn)	54.931	194	10,6	58.241	205	12,0	58.137	205	11,9	61.969	189	11,7	7	-8	-2
Vacunas de uso veterinario (kn)	77.695	94	7,3	92.986	105	9,7	85.526	107	9,1	83.445	100	8,4	-2	-6	-9
Medicamentos de uso humano no acondicionados para la venta al por menor (kn)	183.262	13	2,3	268.352	12	3,1	267.145	11	3,0	151.933	15	2,3	-43	34	-24
Medicamentos de uso veterinario (tn)	966	15.494	15,0	1.000	15.948	16,0	957	15.475	14,8	1.116	11.326	12,6	17	-27	-15
Medicamentos de uso humano para la venta al por menor (tn)	7.349	23.957	176,1	11.054	18.338	202,7	10.504	17.784	186,8	8.786	19.527	171,6	-16	10	-8
Reactivos de diagnóstico y preparaciones opacificantes (kn)	85.184	45	3,8	104.450	42	4,4	91.166	45	4,1	62.526	52	3,2	-31	16	-21
Preparaciones químicas anticonceptivas, a base de hormonas o espermicidas (kn)	26.328	179	4,7	37.331	161	6,0	33.650	159	5,4	42.982	170	7,3	28	7	36
Pintura (tn)	6.597	2.228	14,7	6.576	2.390	15,7	6.104	2.404	14,7	4.732	2.289	10,8	-22	-5	-26
Barniz (tn)	2.735	2.810	7,7	2.832	2.758	7,8	2.560	2.851	7,3	2.626	2.848	7,5	3	0	2
Hojas para el marcado a fuego (kn)	167.689	13	2,2	190.492	12	2,2	175.929	12	2,0	180.176	10	1,8	2	-13	-11
Masilla, cemento de resina; plaste para pintura (tn)	3.506	3.927	13,8	3.139	4.356	13,7	2.981	4.352	13,0	3.010	3.591	10,8	1	-18	-17
Tinta de imprimir (tn)	4.128	4.477	18,5	3.975	4.366	17,4	3.663	4.340	15,9	4.465	6.602	29,5	22	52	85
Tinta para escribir o dibujar y las demás tintas (kn)	306.626	33	10,2	301.767	46	13,8	284.748	45	12,8	47.014	18	0,8	-83	-60	-93
Mezcla de sustancias odoríferas del tipo utilizado en la industria alimentaria (tn)	1.315	10.864	14,3	1.733	9.944	17,2	1.443	10.745	15,5	1.656	10.166	16,8	15	-5	9

2314

IMPORTACIONES DE LOS PRINCIPALES PRODUCTOS ORDENADAS SEGÚN CLASIFICACIÓN CIU
Enero - Noviembre 2002

Principales productos	CLAVE 350			INDUSTRIAS QUÍMICAS Valor en millones de US\$ cif											
	2000			2001			ENERO-NOVIEMBRE						% Var. 2002/2001		
	Cantidad	Precio (US\$)	Valor	Cantidad	Precio (US\$)	Valor	2001			2002			Cantidad	Precio	Valor
							Cantidad	Precio (US\$)	Valor	Cantidad	Precio (US\$)	Valor			
Las demás mezclas de sustancias odoríferas (kn)	956.909	19	18,3	1.006.949	18	18,0	946.375	18	17,1	856.155	19	16,0	-10	3	-6
Perfumes y agua de tocador (kn)	1.013.097	17	17,1	1.122.669	15	16,9	1.071.345	15	16,3	927.340	15	14,1	-13	0	-13
Preparaciones para el maquillaje de los labios (kn)	162.799	23	3,8	143.260	27	3,9	135.085	27	3,7	93.955	30	2,8	-30	11	-23
Preparaciones para el maquillaje de los ojos (kn)	139.237	31	4,4	122.476	33	4,0	116.643	33	3,9	103.415	31	3,2	-11	-5	-16
Las demás preparaciones para maquillaje (tn)	2.293	10.435	23,9	2.563	9.097	23,3	2.414	9.085	21,9	2.369	8.546	20,2	-2	-6	-8
Champú (tn)	4.721	2.031	9,6	7.445	1.811	13,5	6.931	1.819	12,6	6.755	1.641	11,1	-3	-10	-12
Las demás preparaciones capilares (tn)	4.548	3.634	16,5	5.852	3.291	19,3	5.536	3.304	18,3	6.391	2.672	17,1	15	-19	-7
Dentífrico (tn)	2.291	3.296	7,5	2.609	2.957	7,7	2.379	2.943	7,0	2.648	2.542	6,7	11	-14	-4
Preparaciones para afeitar y demás preparaciones para el baño (tn)	3.440	3.074	10,6	3.901	3.032	11,8	3.668	3.046	11,2	3.796	2.950	11,2	3	-3	0
Desodorante (tn)	2.669	5.383	14,4	3.418	4.832	16,5	3.250	4.853	15,8	2.753	4.394	12,1	-15	-9	-23
Jabón de tocador (tn)	2.797	1.617	4,5	4.988	1.309	6,5	4.591	1.313	6,0	6.964	1.141	7,9	52	-13	32
Los demás jabones y similares (tn)	6.430	867	5,6	5.333	1.000	5,3	5.218	991	5,2	1.053	1.511	1,6	-80	53	-69
Productos orgánicos tensoactivos, de carácter aniónico (tn)	7.049	1.279	9,0	7.628	1.202	9,2	7.241	1.201	8,7	7.595	1.159	8,8	5	-4	1
Productos orgánicos tensoactivos, de carácter catiónico (tn)	1.186	2.283	2,7	1.323	2.041	2,7	1.268	2.044	2,6	1.195	2.157	2,6	-6	6	-1
Productos orgánicos tensoactivos, de carácter no iónico (tn)	4.523	1.624	7,3	4.892	1.558	7,6	4.713	1.552	7,3	4.186	1.549	6,5	-11	0	-11
Preparaciones tensoactivas y demás preparaciones para lavar (tn)	22.449	1.284	28,8	30.493	1.244	37,9	28.815	1.249	36,0	31.712	1.025	32,5	10	-18	-10
Cera artificial y cera preparada (tn)	2.097	1.945	4,1	2.348	1.966	4,6	2.173	1.982	4,3	2.358	1.606	3,8	9	-19	-12
Betún, crema y preparaciones similares para el calzado (tn)	666	3.543	2,4	533	3.271	1,7	515	3.246	1,7	371	3.710	1,4	-28	14	-18
Velas, cirios y artículos similares (tn)	1.384	2.253	3,1	1.073	1.948	2,1	1.011	1.936	2,0	1.091	1.888	2,1	8	-2	5
Gelatina (tn)	1.634	3.450	5,6	1.504	3.560	5,4	1.415	3.550	5,0	1.467	3.665	5,4	4	3	7
Peptonas y sus derivados; las demás materias proteicas (tn)	1.990	2.540	5,1	8.802	1.052	9,3	8.551	1.058	9,1	5.242	1.153	6,0	-39	9	-33

IMPORTACIONES DE LOS PRINCIPALES PRODUCTOS ORDENADAS SEGÚN CLASIFICACIÓN CIU
Enero - Noviembre 2002

INDUSTRIAS QUÍMICAS Valor en millones de US\$ cif										CLAVE 350					
Principales productos	2000			2001			ENERO-NOVIEMBRE								
	Cantidad	Precio (US\$)	Valor	Cantidad	Precio (US\$)	Valor	2001			2002			% Var. 2002/2001		
							Cantidad	Precio (US\$)	Valor	Cantidad	Precio (US\$)	Valor	Cantidad	Precio	Valor
Dextrina y demás almidones y féculas modificadas (tn)	3.940	712	2,8	5.530	648	3,6	4.991	663	3,3	8.133	630	5,1	63	-5	55
Adhesivos para la venta al por menor (tn)	606	6.906	4,2	721	6.599	4,8	659	6.591	4,3	748	5.792	4,3	14	-12	0
Adhesivos a base de materia plástica o de caucho (tn)	3.380	2.792	9,4	3.861	2.514	9,7	3.589	2.510	9,0	3.490	2.429	8,5	-3	-3	-6
Placas para rayos X (tn)	-	-	6,5	-	-	6,4	-	-	6,0	-	-	5,4	-	-	-11
Placas y películas planas, con un lado al menos superior a 255 mm	-	-	6,6	-	-	4,6	-	-	4,3	-	-	3,9	-	-	-10
Placas metálicas para la preparación de clisés	-	-	4,7	-	-	6,3	-	-	5,7	-	-	6,3	-	-	10
Película, sin perforar, de anchura superior a 105 mm	-	-	5,0	-	-	3,5	-	-	3,4	-	-	2,9	-	-	-15
Película fotográfica en colores, de ancho superior a 16 e inferior o igual a 35 mm	-	-	10,4	-	-	8,6	-	-	7,5	-	-	6,5	-	-	-14
Papel, cartón y textil, fotográficos, sensibilizados, sin impresión	2.399	5.601	13,4	1.915	5.927	11,3	1.771	5.930	10,5	2.233	4.378	9,8	26	-26	-7
Productos y preparaciones químicas para uso fotográfico	2.107	6.068	12,8	1.873	6.185	11,6	1.720	6.203	10,7	1.765	6.045	10,7	3	-3	0
Aprestos y productos de acabado para la industria textil (tn)	765	2.559	2,0	789	2.455	1,9	711	2.486	1,8	979	2.022	2,0	38	-19	12
Aprestos y productos de acabado para la industria del papel (tn)	2.534	1.278	3,2	1.701	1.240	2,1	1.603	1.242	2,0	2.061	1.420	2,9	29	14	47
Aprestos y productos de acabado para la industria del cuero (tn)	699	2.048	1,4	831	1.747	1,5	779	1.742	1,4	727	1.743	1,3	-7	0	-7
Aditivo para aceite lubricante, que contengan aceite de petróleo (tn)	6.931	1.946	13,5	7.038	1.986	14,0	6.369	2.003	12,8	6.648	1.851	12,3	4	-8	-4
Preparaciones antioxidantes y demás estabilizantes compuesto para caucho a plástico (tn)	1.675	2.513	4,2	1.791	2.584	4,6	1.711	2.544	4,4	1.764	2.532	4,5	3	0	3
Disolvente y diluyente orgánicos compuestos (tn)	514	3.891	2,0	494	5.056	2,5	464	5.172	2,4	384	3.785	1,5	-17	-27	-39
Iniciadores y aceleradores de reacción y preparaciones catalíticas (tn)	3.051	4.411	13,5	2.341	5.067	11,9	2.053	5.482	11,3	3.381	5.633	19,0	65	3	69

IMPORTACIONES DE LOS PRINCIPALES PRODUCTOS ORDENADAS SEGÚN CLASIFICACIÓN CIU
Enero - Noviembre 2002

Principales productos	CLAVE 350			INDUSTRIAS QUÍMICAS Valor en millones de US\$ cif											
	2000			2001			ENERO-NOVIEMBRE						% Var. 2002/2001		
	Cantidad	Precio (US\$)	Valor	Cantidad	Precio (US\$)	Valor	2001			2002			Cantidad	Precio	Valor
							Cantidad	Precio (US\$)	Valor	Cantidad	Precio (US\$)	Valor			
Líquido para frenos hidráulicos y similares (tn)	1.087	1.935	2,1	1.041	1.925	2,0	990	1.917	1,9	961	1.808	1,7	-3	-6	-8
Preparaciones anticongelantes (tn)	2.411	674	1,6	2.010	1.004	2,0	1.886	1.003	1,9	1.775	946	1,7	-6	-6	-11
Reactivo de diagnóstico o de laboratorio sobre cualquier soporte (kn)	794.876	26	20,8	737.838	32	23,4	693.918	31	21,4	689.942	33	23,0	-1	8	7
Productos para la corrección de escritos (tn)	235	8.799	2,1	147	10.789	1,6	134	10.608	1,4	100	8.574	0,9	-25	-19	-40
Preparaciones para concentrar mineral (tn)	9.156	2.454	22,5	10.174	2.889	29,4	9.201	2.802	25,8	9.016	3.166	28,5	-2	13	11
Goma base para fabricación de chicles (tn)	918	1.817	1,7	989	1.810	1,8	931	1.819	1,7	1.155	1.906	2,2	24	5	30
Productos residuales de la industria química (tn)	12.585	2.833	35,7	12.540	2.511	31,5	11.546	2.488	28,7	9.658	2.412	23,3	-16	-3	-19
Cinta magnética (miles de unidades)	22.714	580	13,2	18.121	697	12,6	16.917	675	11,4	13.369	736	9,8	-21	9	-14
Discos magnéticos (miles de unidades)	13.113	613	8,0	26.209	330	8,7	23.174	341	7,9	42.116	211	8,9	82	-38	13
Los demás soportes magnéticos (miles de unidades)	19.443	255	5,0	20.494	245	5,0	18.954	244	4,6	26.249	175	4,6	38	-28	-1
Petróleo y derivados															
Coque metalúrgico de hulla (tn)	24.720	82	2,0	40.581	89	3,6	40.581	89	3,6	9.148	106	1,0	-77	20	-73
Éteres de petróleo (nafta solvente, bencina de extracción) (miles de unidades)	2.082	372	0,8	3.170	372	1,2	3.104	372	1,2	1.891	465	0,9	-39	25	-24
Gasolina para motor de vehículo terrestre (tn)	312.587	318	99,4	349.412	282	98,4	307.608	294	90,3	444.239	270	119,8	44	-8	33
Combustible para motor a reacción (tn)	30.921	273	8,4	688	284	0,2	688	284	0,2	22.861	255	5,8	3.223	-10	2.884
Queroseno (tn)	57.042	293	16,7	9.625	512	4,9	8.681	517	4,5	176	774	0,1	-98	50	-97
Espiritu de petróleo (tn)	9.346	416	3,9	4.616	397	1,8	4.479	401	1,8	1.241	284	0,4	-72	-29	-80
Gas oil y diésel oil (petróleo diésel) (tn)	569.619	275	156,6	433.621	274	118,9	397.124	280	111,2	554.184	247	136,7	40	-12	23
Aceite combustible residual pesado (fuel oil) (tn)	324.242	152	49,1	218.324	130	28,3	203.150	131	26,6	176.407	133	23,5	-13	2	-12

2317

IMPORTACIONES DE LOS PRINCIPALES PRODUCTOS ORDENADAS SEGÚN CLASIFICACIÓN CIU
Enero - Noviembre 2002

INDUSTRIAS QUÍMICAS Valor en millones de US\$ cif										CLAVE 350					
Principales productos	2000			2001			ENERO-NOVIEMBRE								
	Cantidad	Precio (US\$)	Valor	Cantidad	Precio (US\$)	Valor	2001			2002			% Var. 2002/2001		
							Cantidad	Precio (US\$)	Valor	Cantidad	Precio (US\$)	Valor	Cantidad	Precio	Valor
Aceite básico para fabricar aceite lubricante (tn)	98.089	402	39,4	97.924	432	42,3	90.773	433	39,3	85.991	383	32,9	-5	-12	-16
Aceite blanco de uso farmacéutico (tn)	2.278	741	1,7	2.468	800	2,0	2.191	812	1,8	1.815	777	1,4	-17	-4	-21
Aceite lubricante terminado (tn)	15.460	1.102	17,0	16.747	1.145	19,2	15.737	1.138	17,9	14.277	1.205	17,2	-9	6	-4
Grasa lubricante (tn)	2.277	2.173	4,9	2.665	2.037	5,4	2.438	2.115	5,2	1.675	2.795	4,7	-31	32	-9
Aceite aislante para uso eléctrico (tn)	1.242	686	0,9	2.159	706	1,5	2.063	710	1,5	1.725	672	1,2	-16	-5	-21
Los demás aceites destilados de petróleo (tn)	22.718	358	8,1	52.308	308	16,1	52.052	307	16,0	55.942	254	14,2	7	-17	-11
Gas propano, licuado (tn)	512.241	311	159,4	485.225	251	121,7	470.177	254	119,4	427.724	224	95,8	-9	-12	-20
Gas butano, licuado (tn)	41.245	273	11,2	35.611	225	8,0	33.997	229	7,8	48.648	169	8,2	43	-26	6
Los demás gases licuados (tn)	66.764	306	20,5	56.400	289	16,3	53.248	292	15,5	67.924	187	12,7	28	-36	-18
Parafina sólida (tn)	10.793	665	7,2	10.771	679	7,3	9.676	684	6,6	11.148	635	7,1	15	-7	7
Cera de petróleo (tn)	2.362	919	2,2	2.232	945	2,1	2.154	927	2,0	1.525	1.013	1,5	-29	9	-23
Coque de petróleo (tn)	18.107	221	4,0	21.153	151	3,2	18.770	154	2,9	61.005	106	6,5	225	-31	123
Mezcla bituminosa de asfalto, de betún natural (tn)	50.120	220	11,0	160.091	134	21,4	129.959	130	16,9	68.140	151	10,3	-48	16	-39
Preparaciones lubricantes, que contengan superior o igual a 70% aceite de petróleo (tn)	4.314	2.089	9,0	4.254	2.065	8,8	3.945	2.105	8,3	3.587	2.003	7,2	-9	-5	-14
Caucho															
Caucho mezclado sin vulcanizar, en formas primarias (tn)	2.811	1.808	5,1	2.771	1.775	4,9	2.660	1.770	4,7	2.293	1.596	3,7	-14	-10	-22
Placas, hojas y bandas de caucho no celular, vulcanizado sin endurecer (tn)	405	7.346	3,0	494	5.987	3,0	477	5.739	2,7	447	5.505	2,5	-6	-4	-10
Tubos de caucho vulcanizado sin endurecer (tn)	1.447	7.744	11,2	1.517	7.077	10,7	1.407	6.986	9,8	1.390	7.168	10,0	-1	3	1
Correas transportadoras, de caucho vulcanizado (tn)	-	-	5,8	-	-	14,1	-	-	13,8	-	-	12,2	-	-	-12
Correas de transmisión, de caucho vulcanizado (tn)	-	-	7,8	-	-	8,3	-	-	7,8	-	-	6,8	-	-	-12
Neumáticos de automóviles, nuevos de caucho (unidades)	770.321	23	17,4	684.852	22	15,1	608.266	22	13,5	695.562	21	14,8	14	-4	9

2318

IMPORTACIONES DE LOS PRINCIPALES PRODUCTOS ORDENADAS SEGÚN CLASIFICACIÓN CIU
Enero - Noviembre 2002

Principales productos	CLAVE 350			INDUSTRIAS QUÍMICAS Valor en millones de US\$ cif											
	2000			2001			ENERO-NOVIEMBRE						% Var. 2002/2001		
	Cantidad	Precio (US\$)	Valor	Cantidad	Precio (US\$)	Valor	2001			2002			Cantidad	Precio	Valor
							Cantidad	Precio (US\$)	Valor	Cantidad	Precio (US\$)	Valor			
Neumáticos para autobús y camión, nuevos de caucho (unidades)	336.927	144	48,5	364.779	130	47,5	327.569	133	43,5	335.519	125	42,0	2	-6	-3
Neumáticos de bicicleta, nuevos de caucho (miles de unidades)	1.811	1.340	2,4	1.744	1.280	2,2	1.664	1.284	2,1	1.371	1.398	1,9	-18	9	-10
Neumáticos para vehículo todo terreno, nuevos de caucho (unidades)	52.751	1.242	65,5	51.395	1.605	82,5	47.867	1.598	76,5	41.287	1.585	65,4	-14	-1	-14
Los demás neumáticos, nuevos de caucho (unidades)	536.286	31	16,7	524.746	28	14,4	490.966	27	13,2	479.688	30	14,6	-2	13	11
Protectores, bandajes y bandas de rodadura, de caucho	-	-	7,2	-	-	8,6	-	-	7,9	-	-	7,4	-	-	-6
Cámaras de caucho para neumáticos, de automóvil, autobús o camión (miles de unidades)	490	5.445	2,7	468	5.442	2,5	445	5.352	2,4	432	4.579	2,0	-3	-14	-17
Las demás cámaras de caucho para neumático (miles de unidades)	1.978	758	1,5	2.153	769	1,7	2.075	762	1,6	1.713	825	1,4	-17	8	-11
Artículos de higiene o de farmacia, de caucho vulcanizado sin endurecer (miles de unidades)	-	-	1,8	-	-	1,8	-	-	1,7	-	-	1,8	-	-	10
Guantes de caucho vulcanizado sin endurecer (miles de unidades)	-	-	7,2	-	-	7,7	-	-	7,5	-	-	7,5	-	-	1
Artículos para uso técnico, de caucho vulcanizado sin endurecer	-	-	7,7	-	-	7,1	-	-	6,7	-	-	7,9	-	-	18
Juntas o empaquetaduras, de caucho vulcanizado sin endurecer	-	-	4,4	-	-	4,1	-	-	3,7	-	-	4,3	-	-	16
Las demás manufacturas, de caucho vulcanizado sin endurecer	-	-	5,0	-	-	5,3	-	-	5,0	-	-	6,3	-	-	27
Calzado deportivo, con suela y parte superior de caucho o plástico (miles de pares)	691	6.061	4,2	545	6.716	3,7	515	6.813	3,5	1.246	8.923	11,1	142	31	217
Calzado que cubre el tobillo, consuela y parte superior de caucho o plástico (miles de pares)	942	6.500	6,1	860	7.165	6,2	859	7.159	6,2	979	6.640	6,5	14	-7	6
Los demás calzados con suela y parte superior de caucho o plástico (miles de pares)	10.349	3.723	38,5	12.383	3.569	44,2	11.308	3.695	41,8	11.781	3.321	39,1	4	-10	-6
Calzado deportivo, con suela de caucho o plástico y parte superior de material textil (miles de pares)	700	9.449	6,6	786	11.468	9,0	745	11.416	8,5	889	7.171	6,4	19	-37	-25

2319

IMPORTACIONES DE LOS PRINCIPALES PRODUCTOS ORDENADAS SEGÚN CLASIFICACIÓN CIU
Enero - Noviembre 2002

INDUSTRIAS QUÍMICAS Valor en millones de US\$ cif										CLAVE 350					
Principales productos	2000			2001			ENERO-NOVIEMBRE								
	Cantidad	Precio (US\$)	Valor	Cantidad	Precio (US\$)	Valor	2001			2002			% Var. 2002/2001		
							Cantidad	Precio (US\$)	Valor	Cantidad	Precio (US\$)	Valor	Cantidad	Precio	Valor
Los demás calzados con suela de caucho o de plástico (miles de pares)	3.334	2.697	9,0	4.674	2.470	11,5	4.556	2.423	11,0	5.178	2.734	14,2	14	13	28
Suelas y tacones, de caucho o de plástico (miles de pares)	940	6.007	5,6	921	5.963	5,5	857	5.988	5,1	628	6.374	4,0	-27	6	-22
Plásticos															
Monofilamento, barras, varillas y perfiles, de plástico (miles de pares)	718	4.370	3,1	887	4.039	3,6	781	4.247	3,3	1.175	3.227	3,8	50	-24	14
Tripa artificial de celulosa regenerada (celofán) (tn)	-	-	5,4	-	-	5,4	-	-	5,1	-	-	5,2	-	-	2
Tubos rígidos de plástico (tn)	-	-	5,3	-	-	7,5	-	-	6,7	-	-	8,3	-	-	24
Tubos flexibles de materia plástica artificial	-	-	13,7	-	-	11,8	-	-	10,9	-	-	10,1	-	-	-7
Accesorios de materia plástica artificial para tubería	-	-	9,7	-	-	6,0	-	-	5,5	-	-	5,0	-	-	-8
Revestimientos de PVC para muros y pisos	4.688	1.117	5,2	4.293	1.190	5,1	4.049	1.161	4,7	3.517	1.164	4,1	-13	0	-13
Placas, hojas, bandas y demás formas planas, autoadhesivas, de plástico	7.118	3.827	27,2	6.794	4.071	27,7	6.361	4.050	25,8	6.291	3.878	24,4	-1	-4	-5
Placas, hojas, película y similares, de polímeros de etileno (tn)	9.661	2.142	20,7	10.737	1.923	20,6	9.823	1.944	19,1	11.118	1.528	17,0	13	-21	-11
Placas, hojas, película y similares, de propileno (tn)	5.110	2.124	10,9	4.430	2.098	9,3	4.165	2.080	8,7	7.467	1.461	10,9	79	-30	26
Placas, hojas, película, bandas y láminas de PVC (tn)	7.093	2.417	17,1	6.917	2.452	17,0	6.318	2.424	15,3	8.426	2.091	17,6	33	-14	15
Placas, hojas, película y similares, de polímero acrílico (tn)	781	2.764	2,2	970	2.653	2,6	941	2.668	2,5	927	2.317	2,1	-2	-13	-14
Placa, hoja, película y similares, de policarbonato (tn)	449	5.474	2,5	431	5.266	2,3	402	5.226	2,1	542	4.591	2,5	35	-12	18
Placas, hojas, película y similares, de politereftalato de etileno (tn)	1.661	3.036	5,0	1.706	2.895	4,9	1.587	2.863	4,5	1.814	2.938	5,3	14	3	17
Placas, hojas, película y similares, de poliéster (tn)	956	4.811	4,6	960	4.334	4,2	870	4.506	3,9	897	3.897	3,5	3	-14	-11
Las demás placas, láminas, hojas y tiras de plástico (tn)	6.184	3.570	22,1	7.001	3.353	23,5	6.537	3.344	21,9	8.259	3.135	25,9	26	-6	18

2320

IMPORTACIONES DE LOS PRINCIPALES PRODUCTOS ORDENADAS SEGÚN CLASIFICACIÓN CIU
Enero - Noviembre 2002

Principales productos	CLAVE 350			INDUSTRIAS QUÍMICAS Valor en millones de US\$ cif											
	2000			2001			ENERO-NOVIEMBRE						% Var. 2002/2001		
	Cantidad	Precio (US\$)	Valor	Cantidad	Precio (US\$)	Valor	2001			2002			Cantidad	Precio	Valor
							Cantidad	Precio (US\$)	Valor	Cantidad	Precio (US\$)	Valor			
Cajas, jaulas y artículos similares, de plástico (tn)	-	-	7,9	-	-	7,1	-	-	6,3	-	-	5,6	-	-	-11
Sacos, bolsas y cucuruchos, de polímero de etileno (tn)	-	-	7,7	-	-	10,0	-	-	9,0	-	-	10,5	-	-	18
Sacos, bolsas y cucuruchos, de los demás plásticos	-	-	8,1	-	-	6,0	-	-	5,4	-	-	5,5	-	-	2
Bombonas, botellas, frascos y artículos similares, de plástico	-	-	9,4	-	-	16,1	-	-	14,9	-	-	11,0	-	-	-26
Tapones, tapas, cápsulas y demás dispositivos de cierre, de plástico	-	-	16,0	-	-	21,9	-	-	20,9	-	-	12,9	-	-	-38
Los demás artículos para el transporte o envasado, de plástico	-	-	5,2	-	-	8,6	-	-	7,4	-	-	11,7	-	-	59
Vajillas y demás artículos para el servicio de mesa, de plástico	-	-	10,3	-	-	11,9	-	-	11,1	-	-	10,5	-	-	-6
Los demás artículos de uso doméstico, de plástico	-	-	6,0	-	-	5,9	-	-	5,6	-	-	5,3	-	-	-4
Artículos para construcción, de plástico	-	-	6,1	-	-	6,1	-	-	5,8	-	-	5,1	-	-	-13
Aisladores eléctricos de materia plástica	-	-	2,8	-	-	2,9	-	-	2,7	-	-	2,9	-	-	9
Muebles de plástico	-	-	4,4	-	-	3,7	-	-	3,6	-	-	2,1	-	-	-40
Las demás manufacturas de plástico	-	-	54,3	-	-	49,2	-	-	45,4	-	-	45,0	-	-	-1
RESTANTES			203,3			175,7			163,6			161,5			
TOTAL AGREGACIÓN MAYOR			3.388,2			3.391,1			3.176,5			2.994,8			

2321

IMPORTACIONES DE LOS PRINCIPALES PRODUCTOS ORDENADAS SEGÚN CLASIFICACIÓN CIU
Enero - Noviembre 2002

INDUSTRIAS DE PRODUCTOS MINERALES NO METÁLICOS Valor en millones de US\$ cif										CLAVE 360					
Principales productos	2000			2001			ENERO-NOVIEMBRE								
	Cantidad	Precio (US\$)	Valor	Cantidad	Precio (US\$)	Valor	2001			2002			% Var. 2002/2001		
							Cantidad	Precio (US\$)	Valor	Cantidad	Precio (US\$)	Valor	Cantidad	Precio (US\$)	Valor
Cerámicos															
Ladrillos y piezas cerámicas de construcción (tn)	7.656	991	7,6	10.999	897	9,9	10.383	878	9,1	11.160	928	10,4	7	6	14
Retortas, crisoles, mufas y demás artículos cerámicos refractarios	-	-	6,2	-	-	6,3	-	-	6,0	-	-	4,1	-	-	-33
Baldosas y similares, sin barniz, de cerámica (tn)	263	11.348	3,0	285	10.650	3,0	264	10.697	2,8	290	9.528	2,8	10	-11	-2
Baldosas y cerámicas para pavimentación (miles de unidades)	10.331	4.364	45,1	7.359	4.040	29,7	6.573	4.221	27,7	9.753	3.234	31,5	48	-23	14
Artículos para uso técnico, de cerámica	-	-	1,9	-	-	1,9	-	-	1,8	-	-	2,2	-	-	24
Fregaderos, lavabos, inodoros, bañeras y aparatos fijos, de cerámica (miles de unidades)	336	19.424	6,5	287	21.001	6,0	274	20.896	5,7	252	20.753	5,2	-8	-1	-9
Artículos de uso doméstico o de tocador de porcelana	-	-	10,4	-	-	7,7	-	-	7,4	-	-	5,6	-	-	-24
Artículos de uso doméstico o de tocador de cerámica	-	-	11,0	-	-	9,8	-	-	9,5	-	-	8,3	-	-	-12
Estatuillas y demás objetos de cerámica	-	-	5,6	-	-	4,7	-	-	4,5	-	-	3,6	-	-	-20
Aisladores eléctricos de vidrio, cerámica o similares	-	-	2,7	-	-	2,8	-	-	2,7	-	-	4,2	-	-	57
Vidrio															
Vidrio en bolas, barras, varillas o tubos sin trabajar (tn)	1.680	1.687	2,8	1.323	1.999	2,6	1.206	2.000	2,4	979	2.060	2,0	-19	3	-16
Placas y hojas, sin armar, de vidrio colado o laminado	-	-	1,9	-	-	1,4	-	-	1,2	-	-	1,3	-	-	6
Vidrio flotado, desbastado o pulido, en placas u hojas	-	-	8,6	-	-	10,5	-	-	9,7	-	-	9,3	-	-	-4
Vidrio de seguridad templado y contraplacado	-	-	6,3	-	-	5,3	-	-	4,9	-	-	5,4	-	-	10
Espejos retrovisores para vehículo	-	-	2,8	-	-	2,4	-	-	2,3	-	-	2,2	-	-	-4
Los demás espejos de vidrio	-	-	2,1	-	-	2,5	-	-	2,4	-	-	1,9	-	-	-19
Botellas de vidrio para bebidas (tn)	30.022	380	11,4	19.065	372	7,1	17.839	371	6,6	5.096	469	2,4	-71	26	-64
Frascos de vidrio (tn)	3.216	947	3,0	1.585	1.601	2,5	1.563	1.600	2,5	1.232	1.827	2,3	-21	14	-10
Objetos de cristal para el servicio de mesa o de cocina (tn)	615	4.817	3,0	625	3.914	2,4	588	3.837	2,3	380	4.138	1,6	-35	8	-30

2322

IMPORTACIONES DE LOS PRINCIPALES PRODUCTOS ORDENADAS SEGÚN CLASIFICACIÓN CIU
Enero - Noviembre 2002

Principales productos	CLAVE 360			INDUSTRIAS DE PRODUCTOS MINERALES NO METÁLICOS Valor en millones de US\$ cif											
	2000			2001			ENERO-NOVIEMBRE						% Var. 2002/2001		
	Cantidad	Precio (US\$)	Valor	Cantidad	Precio (US\$)	Valor	2001			2002			Cantidad	Precio	Valor
							Cantidad	Precio (US\$)	Valor	Cantidad	Precio (US\$)	Valor			
Objetos de vidrio para el servicio de mesa o de cocina (tn)	17.634	1.232	21,7	14.883	1.213	18,1	14.145	1.209	17,1	12.543	1.116	14,0	-11	-8	-18
Artículos de vidrio y sus manufacturas (tn)	1.662	2.276	3,8	1.930	2.086	4,0	1.581	2.288	3,6	1.542	1.849	2,9	-2	-19	-21
Fibra de vidrio y sus manufacturas (tn)	3.324	2.236	7,4	3.571	2.301	8,2	3.277	2.217	7,3	3.489	1.991	6,9	6	-10	-4
Otros productos minerales no metálicos															
Laminadores de metal y sus cilindros (m²)	601	10.280	6,2	1.039	4.689	4,9	973	4.764	4,6	404	4.481	1,8	-58	-6	-61
Cal viva (tn)	66.753	94	6,3	92.431	93	8,6	87.375	92	8,1	103.479	83	8,6	18	-11	6
Cemento sin pulverizar (clínquer) (tn)	292.031	30	8,6	403.068	30	11,9	363.068	30	10,8	289.279	29	8,4	-20	-2	-22
Cemento Portland (tn)	106.363	60	6,4	117.232	53	6,3	113.925	52	5,9	140.366	70	9,8	23	34	65
Cemento, mortero y hormigón refractarios (tn)	6.667	807	5,4	8.404	658	5,5	7.873	673	5,3	5.339	752	4,0	-32	12	-24
Pavimentos de piedra natural y sus manufacturas (tn)	7.879	749	5,9	8.693	613	5,3	7.897	616	4,9	6.950	555	3,9	-12	-10	-21
Muelas para moler o desfibrar y artículos similares (tn)	2.353	4.893	11,5	2.506	4.668	11,7	2.345	4.641	10,9	2.236	4.813	10,8	-5	4	-1
Abrasivos naturales o artificiales con soporte textil u otra (tn)	946	6.290	6,0	847	6.486	5,5	790	6.535	5,2	906	5.952	5,4	15	-9	4
Lana de escoria de roca y minerales similares (tn)	4.584	1.010	4,6	4.494	996	4,5	4.037	1.006	4,1	4.075	1.034	4,2	1	3	4
Manufacturas de cemento, yeso, asfalto o similares (tn)	20.811	327	6,8	19.928	364	7,2	16.684	391	6,5	31.096	246	7,7	86	-37	17
Guarniciones para frenos, embragues o de órganos de fricción (tn)	684	3.582	2,4	952	2.677	2,5	889	2.709	2,4	935	2.359	2,2	5	-13	-8
RESTANTES		89,5			21,1			19,7			10,9				
TOTAL AGREGACIÓN MAYOR		270,7			244,1			228,0			207,7				

2323

IMPORTACIONES DE LOS PRINCIPALES PRODUCTOS ORDENADAS SEGÚN CLASIFICACIÓN CIU
Enero - Noviembre 2002

INDUSTRIAS METÁLICAS BÁSICAS Valor en millones de US\$ cif											CLAVE 370					
Principales productos	2000			2001			ENERO-NOVIEMBRE									
	Cantidad	Precio (US\$)	Valor	Cantidad	Precio (US\$)	Valor	2001			2002			% Var. 2002/2001			
							Cantidad	Precio (US\$)	Valor	Cantidad	Precio (US\$)	Valor	Cantidad	Precio	Valor	Cantidad
Hierro y acero																
Ferromanganeso (tn)	6.899	698	4,8	5.495	761	4,2	5.032	760	3,8	8.527	531	4,5	69	-30	18	
Ferrosilicio	3.408	657	2,2	6.954	624	4,3	6.934	621	4,3	2.455	623	1,5	-65	0	-65	
Ferro-silico-manganeso (tn)	2.932	547	1,6	3.830	504	1,9	3.587	503	1,8	3.440	493	1,7	-4	-2	-6	
Ferrocromo (tn)	2.254	727	1,6	2.555	660	1,7	2.369	666	1,6	1.762	651	1,1	-26	-2	-27	
Las demás ferroaleaciones (tn)	458	3.013	1,4	1.329	1.444	1,9	1.241	1.458	1,8	900	1.580	1,4	-27	8	-21	
Granallas y polvo de fundición, de hierro o acero (tn)	2.107	761	1,6	1.971	711	1,4	1.861	722	1,3	2.227	596	1,3	20	-17	-1	
Planchas de acero sin alear laminadas en caliente (tn)	225.173	292	65,8	227.837	269	61,4	217.899	269	58,7	223.245	243	54,2	2	-10	-8	
Planchas de acero sin alear, laminadas en frío (tn)	25.263	418	10,6	26.632	364	9,7	25.788	364	9,4	16.132	370	6,0	-37	2	-36	
Productos laminados de acero sin alear, chapados o revestidos (tn)	92.480	617	57,0	101.779	557	56,7	95.568	558	53,4	105.052	513	53,8	10	-8	1	
Flejes de acero sin alear, sin chapar, ni revestir (tn)	15.545	406	6,3	40.829	324	13,2	37.952	324	12,3	28.682	334	9,6	-24	3	-22	
Productos laminados planos de acero sin alear, chapados o revestidos (tn)	5.062	797	4,0	8.691	684	5,9	8.402	681	5,7	18.606	566	10,5	121	-17	84	
Alambrón de acero sin alear (tn)	38.406	285	11,0	46.946	269	12,6	41.110	270	11,1	35.244	243	8,6	-14	-10	-23	
Barras de acero sin alear (tn)	64.926	305	19,8	50.592	306	15,5	48.636	306	14,9	38.192	310	11,8	-21	1	-21	
Perfiles de acero sin alear (tn)	19.207	346	6,6	22.309	313	7,0	21.486	313	6,7	23.442	282	6,6	9	-10	-2	
Acero inoxidable (tn)	18.611	2.043	38,0	16.327	1.936	31,6	15.111	1.956	29,6	15.831	1.670	26,4	5	-15	-11	
Planchas de acero aleado (tn)	15.269	673	10,3	22.165	635	14,1	20.972	635	13,3	15.015	655	9,8	-28	3	-26	
Flejes de acero aleado (tn)	2.299	1.108	2,5	1.923	1.454	2,8	1.770	1.462	2,6	1.408	1.836	2,6	-20	26	0	
Barras de acero aleado (tn)	125.579	379	47,6	159.751	363	57,9	144.610	364	52,6	155.038	351	54,4	7	-3	4	
Carriles (rieles) de acero (tn)	4.691	954	4,5	4.058	559	2,3	4.044	557	2,3	3.316	595	2,0	-18	7	-12	
Los demás elementos para vía férrea (tn)	1.138	1.741	2,0	634	2.218	1,4	582	2.142	1,2	778	2.751	2,1	34	28	72	
Tubos de acero (tn)	52.160	793	41,3	44.536	1.185	52,8	40.653	1.218	49,5	60.678	818	49,6	49	-33	0	
Accesorios de acero para tubería (tn)	4.000	4.162	16,6	4.220	4.415	18,6	3.856	4.515	17,4	4.875	3.709	18,1	26	-18	4	

2324

IMPORTACIONES DE LOS PRINCIPALES PRODUCTOS ORDENADAS SEGÚN CLASIFICACIÓN CIU
Enero - Noviembre 2002

Principales productos	CLAVE 370			INDUSTRIAS METÁLICAS BÁSICAS Valor en millones de US\$ cif											
	2000			2001			ENERO-NOVIEMBRE						% Var. 2002/2001		
	Cantidad	Precio (US\$)	Valor	Cantidad	Precio (US\$)	Valor	2001			2002			Cantidad	Precio	Valor
							Cantidad	Precio (US\$)	Valor	Cantidad	Precio (US\$)	Valor			
Bolas de acero y artículos similares para molinos (tn)	15.528	503	7,8	20.833	479	10,0	19.532	475	9,3	9.888	531	5,2	-49	12	-43
Las demás manufacturas moldeadas de fundición, de hierro o acero (tn)	3.029	2.119	6,4	2.779	2.182	6,1	2.616	2.164	5,7	2.136	1.840	3,9	-18	-15	-31
Metales no ferrosos															
Hidróxido de aluminio (tn)	5.770	279	1,6	6.896	202	1,4	6.845	201	1,4	957	494	0,5	-86	146	-66
Desperdicios y desechos de cobre (tn)	-	-	2,1	-	-	2,0	-	-	2,0	-	-	1,4	-	-	-26
Barras, perfiles, tubos y similares, de cobre (tn)	1.031	3.806	3,9	876	4.168	3,7	835	4.191	3,5	1.093	4.747	5,2	31	13	48
Chapas y tiras de aleaciones de cobre (tn)	281	2.842	0,8	701	2.682	1,9	680	2.684	1,8	120	3.021	0,4	-82	13	-80
Tubos de cobre (tn)	912	3.367	3,1	1.494	3.118	4,7	1.356	3.177	4,3	936	3.203	3,0	-31	1	-30
Accesorios de tubería de aleaciones de cobre (tn)	598	5.559	3,3	750	4.557	3,4	717	4.558	3,3	483	5.340	2,6	-33	17	-21
Níquel en bruto (tn)	-	-	2,3	-	-	3,1	-	-	3,1	-	-	0,8	-	-	-73
Aluminio en bruto (tn)	-	-	30,2	-	-	28,2	-	-	26,9	-	-	24,4	-	-	-9
Barras y perfiles de aluminio (tn)	4.464	3.432	15,3	3.494	3.288	11,5	3.222	3.303	10,6	3.975	2.891	11,5	23	-12	8
Hojas gruesas de aluminio (tn)	5.770	2.914	16,8	5.428	3.120	16,9	4.858	3.185	15,5	4.678	2.682	12,5	-4	-16	-19
Hojas delgadas de aluminio (tn)	4.595	4.008	18,4	4.986	4.046	20,2	4.714	4.021	19,0	4.812	3.714	17,9	2	-8	-6
Tubos y sus accesorios, de aluminio (tn)	285	5.824	1,7	1.139	4.280	4,9	1.114	4.276	4,8	272	5.614	1,5	-76	31	-68
Plomo en bruto refinado (tn)	-	-	3,4	-	-	2,8	-	-	2,7	-	-	1,2	-	-	-54
Zinc en bruto (tn)	-	-	13,4	-	-	12,3	-	-	11,6	-	-	8,3	-	-	-29
Estaño sin alear en bruto (tn)	-	-	4,1	-	-	3,5	-	-	3,3	-	-	2,1	-	-	-38
RESTANTES			12,7			15,2			14,6			16,2			
TOTALAGREGACIÓN MAYOR			497,5			521,9			490,5			450,6			

2325

IMPORTACIONES DE LOS PRINCIPALES PRODUCTOS ORDENADAS SEGÚN CLASIFICACIÓN CIU
Enero - Noviembre 2002

INDUSTRIAS DE PRODUCTOS METÁLICOS, MAQUINARIA, EQUIPOS
Valor en millones de US\$ cif

CLAVE 380

Principales productos	2000			2001			ENERO-NOVIEMBRE											
	Cantidad	Precio (US\$)	Valor	Cantidad	Precio (US\$)	Valor	2001			2002			% Var. 2002/2001					
							Cantidad	Precio (US\$)	Valor	Cantidad	Precio (US\$)	Valor	Cantidad	Precio	Valor	Cantidad	Precio	Valor
Productos metálicos																		
Alambre de hierro o acero sin alea (tn)	14.098	718	10,1	16.604	583	9,7	15.852	583	9,2	10.250	624	6,4	-35	7	-31			
Construcciones y sus partes de hierro o acero (tn)	18.153	1.557	28,3	25.478	1.389	35,4	23.557	1.399	32,9	26.248	1.262	33,1	11	-10	1			
Barriles, tambores, bidones y demás recipientes de hierro o acero	-	-	6,0	-	-	10,9	-	-	10,4	-	-	6,6	-	-	-37			
Recipientes para gas comprimido o licuado, de hierro o acero	-	-	8,3	-	-	8,2	-	-	7,5	-	-	6,2	-	-	-17			
Gaviones, mallas y artículos similares, de hierro o acero (tn)	12.459	1.214	15,1	14.907	1.106	16,5	14.134	1.103	15,6	10.917	1.326	14,5	-23	20	-7			
Cadenas y sus partes, de hierro o acero (tn)	4.397	2.679	11,8	3.975	3.064	12,2	3.823	3.012	11,5	3.389	3.392	11,5	-11	13	0			
Puntas, clavos, grapas y artículos similares, de hierro o acero (tn)	4.901	1.148	5,6	4.229	1.177	5,0	4.076	1.157	4,7	2.521	1.410	3,6	-38	22	-25			
Pernos, tuercas y artículos similares, de hierro o acero (tn)	8.100	3.091	25,0	9.077	2.848	25,8	8.569	2.834	24,3	8.805	2.650	23,3	3	-6	-4			
Muelles, ballestas y sus hojas, de hierro o acero (tn)	1.666	2.660	4,4	1.550	2.642	4,1	1.453	2.655	3,9	1.808	2.299	4,2	24	-13	8			
Radiadores y sus partes, de fundición, de hierro o acero	-	-	2,3	-	-	2,3	-	-	2,3	-	-	2,0	-	-	-13			
Artículos para uso doméstico, de hierro o acero (tn)	3.767	3.932	14,8	3.083	3.843	11,8	2.953	3.811	11,3	4.073	3.690	15,0	38	-3	34			
Artículos de higiene o tocador, de hierro o acero (tn)	3.323	2.528	8,4	3.048	2.551	7,8	2.889	2.565	7,4	3.385	2.400	8,1	17	-6	10			
Las demás manufacturas de hierro o de acero (tn)	6.598	3.166	20,9	4.200	3.450	14,5	3.977	3.419	13,6	4.184	3.816	16,0	5	12	17			
Construcciones y sus partes de aluminio (tn)	1.454	4.039	5,9	812	6.010	4,9	765	5.723	4,4	499	5.582	2,8	-35	-2	-36			
Envases de aluminio	-	-	47,4	-	-	50,8	-	-	46,6	-	-	44,4	-	-	-5			
Cable desnudo de aluminio (tn)	1.866	2.352	4,4	3.921	2.259	8,9	3.826	2.265	8,7	6.947	2.159	15,0	82	-5	73			
Artículos de uso doméstico y sus partes, de aluminio (tn)	578	6.509	3,8	543	6.077	3,3	526	5.998	3,2	480	5.683	2,7	-9	-5	-14			
Las demás manufacturas de aluminio (tn)	1.788	5.118	9,2	1.696	5.224	8,9	1.606	5.214	8,4	1.541	4.636	7,1	-4	-11	-15			
Manufacturas de plomo (tn)	159	1.710	0,3	1.106	1.839	2,0	935	1.850	1,7	1.303	1.709	2,2	39	-8	29			

2326

IMPORTACIONES DE LOS PRINCIPALES PRODUCTOS ORDENADAS SEGÚN CLASIFICACIÓN CIU
Enero - Noviembre 2002

CLAVE 380

INDUSTRIAS DE PRODUCTOS METÁLICOS, MAQUINARIA Y EQUIPOS
Valor en millones de US\$ cif

Principales productos	2000			2001			ENERO-NOVIEMBRE						% Var. 2002/2001		
	Cantidad	Precio (US\$)	Valor	Cantidad	Precio (US\$)	Valor	2001			2002			Cantidad	Precio	Valor
							Cantidad	Precio (US\$)	Valor	Cantidad	Precio (US\$)	Valor			
Las demás manufacturas de cobre (tn)	249	7.260	1,8	335	5.386	1,8	306	5.457	1,7	245	6.009	1,5	-20	10	-12
Herramientas de mano agrícolas, hortícolas y forestales	-	-	3,2	-	-	2,8	-	-	2,6	-	-	3,0	-	-	13
Sierras de mano y hojas de sierra de cualquier clase	-	-	8,5	-	-	8,3	-	-	7,7	-	-	7,6	-	-	0
Limas, escofinas, alicates y herramientas similares, de mano	-	-	5,1	-	-	3,8	-	-	3,5	-	-	3,5	-	-	0
Llaves de ajuste manual	-	-	5,9	-	-	4,7	-	-	4,4	-	-	4,4	-	-	1
Las demás herramientas de mano	-	-	10,2	-	-	8,6	-	-	8,1	-	-	7,9	-	-	-2
Cuchillos y navajas, con hoja cortante o dentada (miles de unidades)	8.634	465	4,0	10.869	456	5,0	10.304	456	4,7	6.787	497	3,4	-34	9	-28
Navajas y máquina de afeitar (miles de unidades)	83.391	244	20,3	67.910	206	14,0	66.095	205	13,6	59.511	169	10,1	-10	-18	-26
Hojas para máquinas de afeitar (miles de unidades)	19.227	282	5,4	21.509	273	5,9	20.738	281	5,8	17.781	226	4,0	-14	-20	-31
Tijeras y sus hojas	-	-	1,9	-	-	1,6	-	-	1,5	-	-	1,5	-	-	0
Cucharas, tenedores, cucharones y artículos similares	-	-	7,7	-	-	7,6	-	-	7,1	-	-	6,1	-	-	-14
Candados, cerraduras y artículos similares, de metal común (tn)	1.364	6.031	8,2	1.444	5.391	7,8	1.335	5.366	7,2	1.446	5.524	8,0	8	3	11
Guarniciones, herrajes y similares de metal común (tn)	3.589	4.338	15,6	3.248	4.802	15,6	3.026	4.780	14,5	2.793	4.614	12,9	-8	-3	-11
Mecanismos de encuadernación (tn)	1.896	1.128	2,1	735	2.708	2,0	669	2.751	1,8	631	3.022	1,9	-6	10	4
Adornos de metal común (tn)	519	6.062	3,1	441	6.057	2,7	405	6.329	2,6	532	4.827	2,6	31	-24	0
Tubos flexibles de metal común (tn)	372	5.603	2,1	655	2.872	1,9	623	2.790	1,7	487	4.510	2,2	-22	62	26
Tapones y tapas y demás accesorios para envases (tn)	3.818	4.422	16,9	3.381	4.537	15,3	3.016	4.541	13,7	2.723	4.755	12,9	-10	5	-5
Alambre, varillas, tubos, electrodos y artículos similares (tn)	2.799	2.285	6,4	3.501	1.794	6,3	3.306	1.769	5,8	3.573	1.830	6,5	8	3	12
Calderas de vapor, excepto de calefacción central	-	-	10,2	-	-	6,1	-	-	6,1	-	-	0,9	-	-	-85
Partes de calderas de vapor	-	-	3,2	-	-	2,5	-	-	2,4	-	-	3,7	-	-	53
Calderas para calefacción central (unidades)	9.924	439	4,4	9.508	431	4,1	9.200	428	3,9	8.854	410	3,6	-4	-4	-8

2327

IMPORTACIONES DE LOS PRINCIPALES PRODUCTOS ORDENADAS SEGÚN CLASIFICACIÓN CIU
Enero - Noviembre 2002

INDUSTRIAS DE PRODUCTOS METÁLICOS, MAQUINARIA, EQUIPOS Valor en millones de US\$ cif												CLAVE 380				
Principales productos	2000			2001			ENERO-NOVIEMBRE									
	Cantidad	Precio (US\$)	Valor	Cantidad	Precio (US\$)	Valor	2001			2002			% Var. 2002/2001			
							Cantidad	Precio (US\$)	Valor	Cantidad	Precio (US\$)	Valor	Cantidad	Precio	Valor	Cantidad
Los demás intercambiadores de calor (unidades)	26.267	1.036	27,2	28.335	864	24,5	25.204	860	21,7	20.406	1.471	30,0	-19	71	39	
Secadores industriales (unidades)	3.417	7.966	27,2	965	25.485	24,6	943	25.327	23,9	548	21.145	11,6	-42	-17	-51	
Intercambiadores de calor (unidades)	1.507	2.146	3,2	1.624	6.323	10,3	1.572	6.217	9,8	2.154	5.358	11,5	37	-14	18	
Evaporadores (unidades)	4.196	997	4,2	4.719	671	3,2	4.189	720	3,0	5.134	1.280	6,6	23	78	118	
Repuestos para máquina de tratamiento térmico	-	-	5,1	-	-	6,8	-	-	6,6	-	-	7,8	-	-	19	
Artículos de grifería y órganos similares para tubería y caldera	-	-	88,8	-	-	90,4	-	-	84,7	-	-	87,2	-	-	3	
Muebles de metal	-	-	11,5	-	-	10,1	-	-	9,7	-	-	8,3	-	-	-14	
Los demás aparatos eléctricos de alumbrado	-	-	9,0	-	-	9,1	-	-	8,3	-	-	6,5	-	-	-21	
Termos y similares	-	-	4,1	-	-	3,4	-	-	3,1	-	-	2,9	-	-	-7	
Maquinaria y equipos																
Útiles para perforación o sondeo	-	-	15,4	-	-	13,5	-	-	12,8	-	-	11,8	-	-	-8	
Útiles para taladrar	-	-	5,3	-	-	4,4	-	-	4,0	-	-	4,2	-	-	5	
Otros útiles intercambiables (roscar; punzar; fresar)	-	-	6,4	-	-	7,7	-	-	7,2	-	-	5,0	-	-	-31	
Cuchillas y hojas cortantes para máquinas	-	-	8,1	-	-	8,4	-	-	7,8	-	-	7,5	-	-	-4	
Generadores de gas pobre	-	-	0,5	-	-	15,9	-	-	15,9	-	-	3,3	-	-	-79	
Motores diésel estacionarios (unidades)	1.245	1.956	2,4	2.229	1.390	3,1	1.722	1.543	2,7	1.432	1.803	2,6	-17	17	-3	
Los demás repuestos para motor de émbolo (pistón)	-	-	55,0	-	-	48,9	-	-	45,8	-	-	36,3	-	-	-21	
Turbinas de gas	-	-	19,4	-	-	48,2	-	-	48,1	-	-	34,1	-	-	-29	
Partes de turbinas de gas	-	-	27,0	-	-	33,9	-	-	32,0	-	-	37,7	-	-	18	
Motores hidráulicos (unidades)	26.566	271	7,2	22.704	314	7,1	20.965	324	6,8	28.589	228	6,5	36	-30	-4	
Bombas de carburante, aceiteo de refrigerante para motor (unidades)	487.130	23	11,2	488.845	24	11,6	451.046	23	10,6	510.488	20	10,3	13	-14	-2	
Bombas hidráulicas (unidades)	503.329	64	32,4	657.598	57	37,5	630.285	55	34,9	341.049	107	36,6	-46	94	5	
Otras bombas para líquidos incluidas aquellas para gasolina (unidades)	854.945	15	12,8	927.732	17	15,5	895.616	15	13,8	596.383	25	14,6	-33	59	6	

IMPORTACIONES DE LOS PRINCIPALES PRODUCTOS ORDENADAS SEGÚN CLASIFICACIÓN CIU
Enero - Noviembre 2002

Principales productos	CLAVE 380			INDUSTRIAS DE PRODUCTOS METÁLICOS, MAQUINARIA Y EQUIPOS Valor en millones de US\$ cif											
	2000			2001			ENERO-NOVIEMBRE						% Var. 2002/2001		
	Cantidad	Precio (US\$)	Valor	Cantidad	Precio (US\$)	Valor	2001			2002			Cantidad	Precio	Valor
							Cantidad	Precio (US\$)	Valor	Cantidad	Precio (US\$)	Valor			
Repuestos para bombas de líquidos y gases	-	-	28,2	-	-	27,2	-	-	25,1	-	-	27,9	-	-	11
Compresores para frigorífico (unidades)	334.787	47	15,6	358.484	46	16,6	333.643	46	15,3	270.706	51	13,8	-19	11	-10
Compresores de aire montados en chasis (unidades)	6.765	463	3,1	3.235	1.047	3,4	2.777	1.172	3,3	10.231	449	4,6	268	-62	41
Otros equipos compresores de aire o de vacío (unidades)	570.411	42	23,8	598.635	36	21,5	555.826	36	20,0	578.234	38	22,1	4	6	11
Ventiladores industriales (unidades)	246.249	48	11,8	275.991	36	9,9	268.746	36	9,6	280.817	40	11,3	4	13	18
Campanas aspirantes industriales (unidades)	109.098	32	3,5	87.717	32	2,8	82.530	32	2,6	88.665	34	3,0	7	6	13
Repuesto para bomba, compresor y artículos similares	-	-	14,9	-	-	14,4	-	-	13,6	-	-	14,3	-	-	5
Equipos de aire acondicionado de pared o ventana (unidades)	12.713	377	4,8	12.083	348	4,2	10.536	354	3,7	14.119	269	3,8	34	-24	2
Equipos de aire acondicionado para vehículo (unidades)	18.581	436	8,1	12.595	387	4,9	10.357	429	4,4	8.891	427	3,8	-14	-1	-15
Los demás equipos de aire acondicionado (unidades)	13.357	1.022	13,7	17.326	888	15,4	15.721	901	14,2	18.409	829	15,3	17	-8	8
Partes de equipo acondicionador de aire	-	-	2,9	-	-	3,9	-	-	3,5	-	-	2,7	-	-	-22
Quemadores para alimentación de hogar	-	-	3,2	-	-	5,3	-	-	5,2	-	-	1,9	-	-	-63
Partes de quemador	-	-	1,1	-	-	1,2	-	-	1,0	-	-	1,2	-	-	24
Hornos para la industria panificadora (unidades)	457	7.456	3,4	383	5.510	2,1	318	6.138	2,0	357	6.256	2,2	12	2	14
Los demás hornos industriales (unidades)	198	21.852	4,3	231	94.341	21,8	210	102.235	21,5	197	17.599	3,5	-6	-83	-84
Partes para horno industrial	-	-	3,0	-	-	3,2	-	-	3,1	-	-	3,0	-	-	-3
Refrigeradores domésticos (unidades)	95.170	205	19,5	90.264	191	17,2	84.496	191	16,1	94.315	156	14,7	12	-19	-9
Congeladores horizontales, tipo arcón, de capacidad menor o igual a 800 litros (unidades)	14.740	234	3,4	18.459	223	4,1	16.070	224	3,6	13.092	203	2,7	-19	-9	-26
Los demás armarios, arcones, y muebles para la producción de frío (unidades)	12.266	909	11,1	16.461	856	14,1	14.841	881	13,1	17.468	640	11,2	18	-27	-14
Grupos frigoríficos por compresión, condensado por calor (unidades)	536	2.267	1,2	698	3.700	2,6	672	3.418	2,3	438	4.222	1,8	-35	24	-19

2329

IMPORTACIONES DE LOS PRINCIPALES PRODUCTOS ORDENADAS SEGÚN CLASIFICACIÓN CIU
Enero - Noviembre 2002

INDUSTRIAS DE PRODUCTOS METÁLICOS, MAQUINARIA, EQUIPOS
Valor en millones de US\$ cif

CLAVE 380

Principales productos	2000			2001			ENERO-NOVIEMBRE						% Var. 2002/2001		
	Cantidad	Precio (US\$)	Valor	Cantidad	Precio (US\$)	Valor	2001			2002			Cantidad	Precio	Valor
							Cantidad	Precio (US\$)	Valor	Cantidad	Precio (US\$)	Valor			
Instalaciones frigoríficas	-	-	4,6	-	-	7,1	-	-	6,4	-	-	3,3	-	-	-48
Unidades de refrigeración	-	-	4,4	-	-	3,3	-	-	3,1	-	-	4,4	-	-	42
Los demás equipos de refrigeración industrial	-	-	7,0	-	-	5,6	-	-	5,1	-	-	5,8	-	-	14
Repuestos para máquinas de refrigeración y tratamiento térmico	-	-	11,4	-	-	15,0	-	-	13,1	-	-	16,4	-	-	25
Filtros para líquidos (miles de unidades)	5.122	7.160	36,7	4.611	8.552	39,4	4.269	8.633	36,9	4.829	11.482	55,5	13	33	50
Aparatos para filtrar o depurar gases (unidades)	1.283.771	22	27,9	1.297.692	14	18,5	1.214.502	14	17,2	1.497.056	13	19,6	23	-8	14
Centrífugas industriales (unidades)	14.387	265	3,8	10.271	824	8,5	10.238	769	7,9	12.885	345	4,4	26	-55	-44
Repuestos de centrifugador y secadora	-	-	14,7	-	-	15,8	-	-	14,8	-	-	15,3	-	-	3
Máquinas para lavar o secar envases (unidades)	255	7.108	1,8	781	4.080	3,2	750	4.176	3,1	349	2.603	0,9	-53	-38	-71
Máquinas para llenar, cerrar, capsular o etiquetar botellas (unidades)	2.435	10.581	25,8	1.466	13.680	20,1	1.418	12.734	18,1	3.442	3.487	12,0	143	-73	-34
Máquinas para empaquetar o envasar (unidades)	3.182	7.378	23,5	5.541	3.523	19,5	5.313	3.296	17,5	6.345	1.442	9,2	19	-56	-48
Partes de máquinas lavavajillas, de secado y similares	-	-	10,3	-	-	8,8	-	-	8,1	-	-	8,6	-	-	7
Equipos de pesaje con capacidad menor a 30 kg (unidades)	47.334	70	3,3	54.672	75	4,1	50.801	66	3,3	45.567	63	2,9	-10	-3	-13
Otros equipos para pesar y sus partes (unidades)	138.119	52	7,2	166.750	53	8,8	147.984	55	8,1	184.143	32	5,8	24	-42	-28
Extintores, pistolas aerográficas y aparatos similares (miles de unidades)	1.831	2.221	4,1	2.077	1.790	3,7	1.845	1.898	3,5	1.608	1.987	3,2	-13	5	-9
Pulverizadores para la agricultura (miles de unidades)	2.386	3.057	7,3	2.045	2.826	5,8	2.028	2.679	5,4	1.630	2.683	4,4	-20	0	-19
Máquinas de chorro industriales (miles de unidades)	2.209	2.049	4,5	2.439	1.278	3,1	2.291	1.232	2,8	1.531	2.382	3,6	-33	93	29
Partes de aparatos para proyectar, dispersar o pulverizar	-	-	14,6	-	-	10,8	-	-	9,7	-	-	10,4	-	-	7
Polipastos, tornos, cabrestantes y gatos (unidades)	120.526	63	7,6	113.651	66	7,5	107.894	66	7,1	120.682	60	7,3	12	-8	3
Grúas autopropulsadas (unidades)	50	340.449	17,0	78	157.339	12,3	73	155.184	11,3	84	209.533	17,6	15	35	55

2330

IMPORTACIONES DE LOS PRINCIPALES PRODUCTOS ORDENADAS SEGÚN CLASIFICACIÓN CIU
Enero - Noviembre 2002

CLAVE 380

INDUSTRIAS DE PRODUCTOS METÁLICOS, MAQUINARIA Y EQUIPOS
Valor en millones de US\$ cif

Principales productos	2000			2001			ENERO-NOVIEMBRE								
	Cantidad	Precio (US\$)	Valor	Cantidad	Precio (US\$)	Valor	2001			2002			% Var. 2002/2001		
							Cantidad	Precio (US\$)	Valor	Cantidad	Precio (US\$)	Valor	Cantidad	Precio (US\$)	Valor
Grúas para montar sobre vehículo (unidades)	404	12.747	5,1	518	10.493	5,4	470	11.234	5,3	365	10.399	3,8	-22	-7	-28
Las demás grúas (unidades)	658	13.294	8,7	453	25.113	11,4	416	26.855	11,2	825	16.916	14,0	98	-37	25
Carretillas - automóviles (unidades)	6.790	4.381	29,7	8.018	3.851	30,9	7.678	3.744	28,7	5.340	5.952	31,8	-30	59	11
Ascensores y montacargas (unidades)	628	16.342	10,3	784	13.769	10,8	729	13.815	10,1	738	12.711	9,4	1	-8	-7
Los demás equipos para carga y descarga (unidades)	2.178	6.604	14,4	2.667	4.810	12,8	2.575	4.793	12,3	1.317	7.128	9,4	-49	49	-24
Transportadores continuos (unidades)	1.533	32.956	50,5	10.786	5.908	63,7	10.646	5.740	61,1	2.879	5.018	14,4	-73	-13	-76
Escaleras mecánicas y pasillos móviles (unidades)	65	41.941	2,7	149	51.098	7,6	144	52.097	7,5	122	39.098	4,8	-15	-25	-36
Topadoras de oruga (unidades)	38	262.642	10,0	65	225.867	14,7	64	227.702	14,6	37	244.952	9,1	-42	8	-38
Motoniveladoras (unidades)	51	128.190	6,5	63	125.104	7,9	63	125.104	7,9	57	100.086	5,7	-10	-20	-28
Otros equipos y aparatos de movimiento de tierra (unidades)	1.428	13.088	18,7	1.007	13.962	14,1	865	15.828	13,7	1.252	11.513	14,4	45	-27	5
Cargadores frontales (unidades)	350	156.556	54,8	401	97.643	39,2	378	97.447	36,8	388	99.196	38,5	3	2	4
Máquinas con giro de 360 grados (unidades)	244	305.671	74,6	294	163.636	48,1	277	169.156	46,9	209	87.798	18,3	-25	-48	-61
Los demás equipos para cargar y excavar (unidades)	207	62.136	12,9	254	72.263	18,4	237	75.187	17,8	296	44.842	13,3	25	-40	-26
Máquinas de sondeo y perforación autopulsadas (unidades)	56	405.928	22,7	90	185.098	16,7	82	183.745	15,1	113	105.964	12,0	38	-42	-21
Partes de máquinas de sondeo o perforación	-	-	14,5	-	-	11,2	-	-	10,4	-	-	10,5	-	-	1
Repuestos para grúa; montacarga; ascensor	-	-	86,6	-	-	82,7	-	-	75,8	-	-	87,0	-	-	15
Repuestos para máquinas de uso agrícola, silvícola o ganadero	-	-	12,6	-	-	12,9	-	-	11,4	-	-	11,1	-	-	-3
Cosechadoras, trilladoras (unidades)	94	32.709	3,1	93	26.501	2,5	75	24.584	1,8	28	22.655	0,6	-63	-8	-66
Las demás máquinas para la recolección de productos agrícola (unidades)	456	10.616	4,8	18.352	172	3,2	18.335	139	2,5	172	11.451	2,0	-	-	-
Máquinas para la limpieza o clasificación de productos agrícolas (unidades)	81	72.708	5,9	93	29.938	2,8	88	27.056	2,4	343	11.106	3,8	290	-59	60

2331

IMPORTACIONES DE LOS PRINCIPALES PRODUCTOS ORDENADAS SEGÚN CLASIFICACIÓN CIU
Enero - Noviembre 2002

INDUSTRIAS DE PRODUCTOS METÁLICOS, MAQUINARIA, EQUIPOS Valor en millones de US\$ cif												CLAVE 380				
Principales productos	2000			2001			ENERO-NOVIEMBRE									
	Cantidad	Precio (US\$)	Valor	Cantidad	Precio (US\$)	Valor	2001			2002			% Var. 2002/2001			
							Cantidad	Precio (US\$)	Valor	Cantidad	Precio (US\$)	Valor	Cantidad	Precio	Valor	
Las demás máquinas para la agricultura, horticultura o silvicultura (unidades)	50.844	553	28,1	50.637	231	11,7	50.547	226	11,4	34.906	279	9,8	-31	23	-15	
Máquinas para la vinicultura, jugos y bebidas (unidades)	469	12.848	6,0	5.412	3.726	20,2	5.401	3.692	19,9	328	5.550	1,8	-94	50	-91	
Incubadoras y demás máquinas para la avicultura (unidades)	39.999	111	4,4	16.370	296	4,8	16.365	268	4,4	8.817	158	1,4	-46	-41	-68	
Máquinas para panadería y fabricación de pastas (unidades)	4.748	931	4,4	3.388	1.364	4,6	2.984	1.382	4,1	3.312	1.204	4,0	11	-13	-3	
Máquinas para preparar carne (unidades)	7.220	885	6,4	5.041	2.279	11,5	4.837	1.774	8,6	3.758	2.949	11,1	-22	66	29	
Máquinas para preparar pescado y crustáceos (unidades)	139	28.249	3,9	167	45.329	7,6	160	45.420	7,3	346	15.758	5,5	116	-65	-25	
Las demás máquinas para la industria alimentaria (unidades)	5.713	1.508	8,6	3.422	2.968	10,2	3.178	2.951	9,4	8.746	1.555	13,6	175	-47	45	
Partes de máquinas y aparatos para la preparación industrial	-	-	6,1	-	-	7,1	-	-	6,7	-	-	6,8	-	-	1	
Máquinas para fabricar papel y cartón (unidades)	81	257.199	20,8	262	230.754	60,5	243	242.810	59,0	60	295.844	17,8	-75	22	-70	
Repuestos de máquinas o aparatos, para la fabricación de pastas o acabado de papel	-	-	15,8	-	-	16,8	-	-	15,0	-	-	18,7	-	-	24	
Máquinas para trabajar el papel y cartón (unidades)	23.010	642	14,8	23.099	574	13,3	21.886	539	11,8	22.837	645	14,7	4	20	25	
Partes de máquinas y aparatos para trabajar el papel	-	-	5,7	-	-	4,4	-	-	4,1	-	-	5,1	-	-	23	
Impresoras <i>offset</i> alimentadas por bobinas	-	-	1,8	-	-	8,8	-	-	8,3	-	-	6,4	-	-	-24	
Las demás impresoras <i>offset</i> (unidades)	139	69.372	9,6	105	109.445	11,5	87	131.704	11,5	95	90.255	8,6	9	-31	-25	
Impresoras flexográficas (unidades)	27	123.340	3,3	42	152.916	6,4	33	187.713	6,2	35	47.056	1,6	6	-75	-73	
Otras máquinas para imprimir (unidades)	15.084	537	8,1	10.613	785	8,3	10.383	739	7,7	12.095	690	8,3	16	-7	9	
Partes de máquinas y aparatos para imprimir	-	-	6,6	-	-	6,3	-	-	5,9	-	-	4,8	-	-	-19	
Máquinas de coser industriales (unidades)	5.084	605	3,1	2.469	720	1,8	2.368	705	1,7	2.492	548	1,4	5	-22	-18	
Las demás máquinas para la industria textil (unidades)	31.874	708	22,6	37.581	462	17,4	36.934	461	17,0	28.145	446	12,6	-24	-3	-26	

2332

IMPORTACIONES DE LOS PRINCIPALES PRODUCTOS ORDENADAS SEGÚN CLASIFICACIÓN CIU
Enero - Noviembre 2002

Principales productos	CLAVE 380			INDUSTRIAS DE PRODUCTOS METÁLICOS, MAQUINARIA Y EQUIPOS Valor en millones de US\$ cif											
	2000			2001			ENERO-NOVIEMBRE						% Var. 2002/2001		
	Cantidad	Precio (US\$)	Valor	Cantidad	Precio (US\$)	Valor	2001			2002			Cantidad	Precio	Valor
							Cantidad	Precio (US\$)	Valor	Cantidad	Precio (US\$)	Valor			
Repuestos para máquinas y aparatos para el hilado (extrusión)	-	-	3,8	-	-	3,7	-	-	3,5	-	-	3,4	-	-	-3
Tornos para metal (unidades)	373	5.739	2,1	452	6.220	2,8	429	5.812	2,5	1.604	1.166	1,9	274	-80	-25
Prensas en general para la industria metalmeccánica (unidades)	1.193	2.711	3,2	1.013	7.045	7,1	979	7.005	6,9	1.370	2.133	2,9	40	-70	-57
Trefiladoras y similares (unidades)	153	15.164	2,3	30	70.526	2,1	26	63.824	1,7	59	35.283	2,1	127	-45	25
Las demás máquinas para la industria metalmeccánica (unidades)	16.930	722	12,2	17.182	484	8,3	16.754	464	7,8	14.517	764	11,1	-13	65	43
Partes de máquinas y aparatos para trabajar metal	-	-	13,3	-	-	14,3	-	-	13,1	-	-	13,1	-	-	0
Máquinas para trabajar piedra, cerámica, hormigón o vidrio (unidades)	1.501	2.173	3,3	5.510	262	1,4	5.366	261	1,4	5.305	312	1,7	-1	19	18
Sierras y similares para la industria del mueble y madera (unidades)	1.667	3.867	6,4	1.923	3.362	6,5	1.882	3.411	6,4	4.783	717	3,4	154	-79	-47
Cepilladoras, fresadoras y moldureras para madera	-	-	3,9	-	-	3,8	-	-	3,6	-	-	6,5	-	-	80
Las demás máquinas para la industria del mueble y la madera (unidades)	5.092	5.207	26,5	8.253	1.704	14,1	8.175	1.546	12,6	15.852	503	8,0	94	-67	-37
Herramientas neumáticas de uso manual (unidades)	27.637	107	3,0	19.911	155	3,1	19.078	152	2,9	34.371	71	2,5	80	-53	-15
Taladros de todas clases (unidades)	376.246	25	9,4	303.411	25	7,6	291.583	25	7,2	385.435	19	7,4	32	-23	2
Sierras, incluidas las trozadoras (unidades)	127.394	38	4,8	132.194	34	4,5	127.608	34	4,3	182.613	24	4,5	43	-28	4
Sierras de cadena para maderas con motor no eléctrico (unidades)	18.752	227	4,3	22.711	210	4,8	21.458	209	4,5	18.023	188	3,4	-16	-10	-24
Partes de herramientas neumáticas o con motor incorporado	-	-	1,9	-	-	2,0	-	-	1,8	-	-	3,1	-	-	72
Las demás herramientas de uso manual (unidades)	439.852	29	12,6	377.652	33	12,4	352.543	32	11,3	400.075	24	9,7	13	-24	-14
Calculadoras (miles de unidades)	2.119	2.726	5,8	1.897	3.144	6,0	1.785	3.178	5,7	1.882	2.365	4,5	5	-26	-22
Cajas registradoras (unidades)	13.178	497	6,5	4.704	506	2,4	4.216	460	1,9	12.766	356	4,6	203	-23	135
Equipos computacionales con un mínimo de una unidad central (unidades)	59.404	1.633	97,0	73.437	1.239	91,0	67.573	1.219	82,4	74.697	1.109	82,8	11	-9	1
Equipos de procesos digitales (unidades)	202.286	530	107,3	137.914	629	86,7	131.641	620	81,6	81.494	593	48,4	-38	-4	-41

2333

IMPORTACIONES DE LOS PRINCIPALES PRODUCTOS ORDENADAS SEGÚN CLASIFICACIÓN CIU
Enero - Noviembre 2002

INDUSTRIAS DE PRODUCTOS METÁLICOS, MAQUINARIA, EQUIPOS Valor en millones de US\$ cif												CLAVE 380			
Principales productos	2000			2001			ENERO-NOVIEMBRE								
	Cantidad	Precio (US\$)	Valor	Cantidad	Precio (US\$)	Valor	2001			2002			% Var. 2002/2001		
							Cantidad	Precio (US\$)	Valor	Cantidad	Precio (US\$)	Valor	Cantidad	Precio	Valor
Los demás equipos para procesamiento de datos (unidades)	122.370	385	47,1	233.297	196	45,7	223.711	196	43,8	459.070	104	47,8	105	-47	9
Unidades de entrada y salida, aunque lleven módulos de memoria en la misma envoltura (unidades)	2.218.582	68	150,4	2.248.218	56	126,6	2.113.520	56	118,3	2.064.356	44	90,1	-2	-22	-24
Unidades de memoria (unidades)	654.735	105	68,5	778.061	85	65,8	700.294	85	59,6	1.175.401	57	67,5	68	-32	13
Máquinas y aparatos de oficina (miles de unidades)	973	9.105	8,9	1.363	5.762	7,9	1.291	5.606	7,2	936	5.952	5,6	-27	6	-23
Partes y accesorios de máquina para calcular	-	-	2,5	-	-	2,8	-	-	2,3	-	-	2,8	-	-	23
Partes y accesorios de máquina automática para procesamiento de datos	-	-	140,5	-	-	118,5	-	-	111,5	-	-	86,4	-	-	-23
Máquinas para clasificar, cribar, separar o lavar mineral (unidades)	3.055	7.267	22,2	274	145.989	40,0	263	148.976	39,2	204	42.457	8,7	-22	-72	-78
Máquinas para quebrantar, triturar, moler o pulverizar mineral (unidades)	207	138.399	28,6	391	185.496	72,5	356	176.419	62,8	226	133.525	30,2	-37	-24	-52
Hormigoneras y aparatos para amasar cemento (unidades)	1.911	2.773	5,3	1.168	4.065	4,7	848	5.494	4,7	3.821	442	1,7	351	-92	-64
Repuestos de maquinaria de la minería	-	-	28,8	-	-	36,7	-	-	34,9	-	-	27,3	-	-	-22
Partes de máquinas para montar lámparas y trabajar en caliente el vidrio	-	-	3,2	-	-	3,1	-	-	3,0	-	-	1,9	-	-	-36
Máquinas y aparatos para trabajar el caucho y el plástico (unidades)	983	32.367	31,8	1.315	21.525	28,3	1.270	19.467	24,7	1.300	28.139	36,6	2	45	48
Partes de máquinas para trabajar el plástico y el caucho	-	-	9,7	-	-	7,9	-	-	6,8	-	-	7,7	-	-	12
Máquinas y aparatos para preparar o elaborar tabaco	-	-	2,5	-	-	2,3	-	-	2,3	-	-	0,4	-	-	-83
Máquinas con función propia sin glosa específica (unidades)	31.331	1.720	53,9	28.140	1.928	54,3	26.123	1.974	51,6	49.711	1.640	81,5	90	-17	58
Partes de las máquinas con función propia sin glosa específica	-	-	10,4	-	-	14,1	-	-	13,0	-	-	11,5	-	-	-12
Cajas de fundición, placas de fondo para moldes; moldes para metal y artículos similares	-	-	15,4	-	-	14,6	-	-	13,3	-	-	10,0	-	-	-25
Rodamientos de bolas (miles de unidades)	12.358	1.680	20,8	12.477	1.445	18,0	11.404	1.488	17,0	12.030	1.417	17,0	5	-5	0

IMPORTACIONES DE LOS PRINCIPALES PRODUCTOS ORDENADAS SEGÚN CLASIFICACIÓN CIU
Enero - Noviembre 2002

Principales productos	CLAVE 380			INDUSTRIAS DE PRODUCTOS METÁLICOS, MAQUINARIA Y EQUIPOS Valor en millones de US\$ cif											
	2000			2001			ENERO-NOVIEMBRE						% Var. 2002/2001		
	Cantidad	Precio (US\$)	Valor	Cantidad	Precio (US\$)	Valor	Cantidad	Precio (US\$)	Valor	Cantidad	Precio (US\$)	Valor	Cantidad	Precio	Valor
Rodamientos de rodillos o de agujas (unidades)	1.095.394	12	13,2	890.561	15	13,5	839.952	15	12,6	989.098	13	13,2	18	-12	4
Partes de bolas, de rodillos y de agujas	-	-	4,1	-	-	3,1	-	-	2,8	-	-	5,2	-	-	84
Árboles de transmisión y manivelas (unidades)	546.566	28	15,1	405.955	31	12,6	374.099	32	11,9	311.436	39	12,0	-17	22	1
Cajas de cojinetes (miles de unidades)	3.810	3.697	14,1	2.543	5.856	14,9	2.282	5.950	13,6	2.473	5.206	12,9	8	-13	-5
Engranajes y ruedas de fricción (unidades)	1.747.638	10	18,1	768.902	22	16,9	751.397	21	16,1	498.744	26	13,1	-34	22	-19
Reductores, multiplicadores y variadores de velocidad (unidades)	35.290	235	8,3	40.561	299	12,1	32.028	360	11,5	35.188	232	8,2	10	-36	-29
Volantes y poleas, incluidos los motones (unidades)	381.942	11	4,2	235.598	18	4,3	222.680	17	3,9	205.278	18	3,8	-8	5	-3
Embragues y órganos de acoplamiento (unidades)	145.096	33	4,8	144.776	31	4,5	137.690	31	4,3	80.793	45	3,6	-41	43	-16
Órganos elementales de transmisión y partes	-	-	4,8	-	-	4,6	-	-	4,2	-	-	7,1	-	-	70
Juntas o empaquetaduras	-	-	12,5	-	-	11,7	-	-	10,8	-	-	11,8	-	-	9
Retenes y demás partes de equipos mecánicos	-	-	15,9	-	-	14,4	-	-	13,0	-	-	13,1	-	-	1
Tractores de ruedas (unidades)	1.438	15.648	22,5	1.080	15.326	16,6	1.022	15.468	15,8	1.268	13.399	17,0	24	-13	7
Remolques y semirremolques para transportar mercancías (unidades)	1.740	11.811	20,6	1.727	7.138	12,3	1.648	7.138	11,8	968	10.682	10,3	-41	50	-12
Los demás vehículos no automóbiles (miles de unidades)	204	21.510	4,4	151	33.286	5,0	129	34.124	4,4	233	25.534	6,0	82	-25	36
Partes de remolques y semirremolques	-	-	5,6	-	-	5,0	-	-	4,6	-	-	4,7	-	-	3
Atracciones de feria; circos ambulantes	-	-	1,0	-	-	2,6	-	-	2,6	-	-	1,1	-	-	-58
Hornos eléctricos industriales de inducción y de resistencia (unidades)	574	2.982	1,7	911	12.202	11,1	889	12.446	11,1	523	18.995	9,9	-41	53	-10
Material eléctrico															
Cocinas (unidades)	113.553	72	8,2	110.316	86	9,5	102.879	83	8,5	80.833	98	7,9	-21	18	-8
Estufas y aparatos de cocción (unidades)	297.303	42	12,3	234.831	39	9,1	234.263	39	9,1	192.916	31	6,1	-18	-19	-33

2335

IMPORTACIONES DE LOS PRINCIPALES PRODUCTOS ORDENADAS SEGÚN CLASIFICACIÓN CIU
Enero - Noviembre 2002

INDUSTRIAS DE PRODUCTOS METÁLICOS, MAQUINARIA, EQUIPOS Valor en millones de US\$ cif											CLAVE 380				
Principales productos	2000			2001			ENERO-NOVIEMBRE								
	Cantidad	Precio (US\$)	Valor	Cantidad	Precio (US\$)	Valor	2001			2002			% Var. 2002/2001		
							Cantidad	Precio (US\$)	Valor	Cantidad	Precio (US\$)	Valor	Cantidad	Precio	Valor
Partes de cocinas y aparatos de cocción	-	-	1,8	-	-	1,6	-	-	1,5	-	-	1,9	-	-	30
Ventiladores de uso doméstico (unidades)	210.275	11	2,2	334.302	10	3,2	267.810	10	2,7	302.334	10	3,1	13	4	17
Calentadores de agua, de gas (unidades)	107.325	88	9,5	102.315	91	9,3	101.070	90	9,1	96.118	76	7,3	-5	-15	-19
Lavavajillas domésticos (unidades)	11.181	223	2,5	10.171	203	2,1	9.102	204	1,9	10.192	194	2,0	12	-5	6
Lavadoras de uso doméstico (unidades)	215.881	160	34,6	206.588	149	30,8	198.534	152	30,2	187.059	133	25,0	-6	-12	-17
Partes de lavadoras	-	-	2,2	-	-	2,7	-	-	2,5	-	-	1,6	-	-	-38
Máquinas de coser domésticas (unidades)	60.805	91	5,5	62.838	76	4,8	57.021	77	4,4	69.636	58	4,1	22	-25	-8
Motores monofásicos de corriente alterna (unidades)	280.292	19	5,2	348.049	15	5,2	330.593	15	4,8	319.320	14	4,4	-3	-5	-8
Motores y generadores de corriente continua (unidades)	46.126	98	4,5	105.904	42	4,4	88.859	47	4,2	71.241	104	7,4	-20	121	77
Motores polifásicos de corriente alterna (unidades)	33.773	444	15,0	40.591	534	21,7	38.197	523	20,0	36.381	587	21,3	-5	12	7
Generadores de corriente alterna (unidades)	2.567	1.123	2,9	7.253	1.105	8,0	7.189	435	3,1	10.627	1.896	20,1	48	335	544
Grupos electrógenos y convertidores rotativos eléctricos (unidades)	3.331	5.883	19,6	5.240	4.454	23,3	4.684	4.790	22,4	4.729	4.366	20,6	1	-9	-8
Partes de motor y generador eléctricos y grupos electrógenos	-	-	6,4	-	-	7,0	-	-	6,7	-	-	7,9	-	-	19
Balastos para lámparas o tubos de descarga (miles de unidades)	841	2.793	2,3	1.668	2.504	4,2	1.541	2.288	3,5	2.347	1.948	4,6	52	-15	30
Transformadores eléctricos (unidades)	832.240	20	17,0	560.250	37	20,6	476.518	42	19,9	609.829	46	27,9	28	10	41
Convertidores eléctricos estáticos (unidades)	1.095.982	26	28,1	1.086.095	24	26,1	983.745	24	24,1	1.018.826	27	27,2	4	9	13
Bobinas de reactancia (miles de unidades)	1.115	2.313	2,6	1.087	2.181	2,4	847	2.639	2,2	1.004	2.108	2,1	19	-20	-5
Partes de transformadores eléctricos	-	-	2,8	-	-	3,9	-	-	3,8	-	-	3,5	-	-	-8
Electroimanes e imanes	-	-	3,1	-	-	3,6	-	-	3,4	-	-	3,0	-	-	-11
Pilas y baterías de pilas, eléctricas (miles de unidades)	132.280	159	21,0	134.440	130	17,5	122.188	136	16,6	117.462	126	14,8	-4	-8	-11
Acumuladores eléctricos (unidades)	1.996.110	13	26,9	1.780.169	15	26,3	1.717.127	15	25,1	1.813.392	12	21,5	6	-19	-14

2336

IMPORTACIONES DE LOS PRINCIPALES PRODUCTOS ORDENADAS SEGÚN CLASIFICACIÓN CIU
Enero - Noviembre 2002

CLAVE 380

INDUSTRIAS DE PRODUCTOS METÁLICOS, MAQUINARIA Y EQUIPOS
Valor en millones de US\$ cif

Principales productos	2000			2001			ENERO-NOVIEMBRE						% Var. 2002/2001		
	Cantidad	Precio (US\$)	Valor	Cantidad	Precio (US\$)	Valor	2001			2002			Cantidad	Precio	Valor
							Cantidad	Precio (US\$)	Valor	Cantidad	Precio (US\$)	Valor			
Aspiradoras de polvo (unidades)	269.736	38	10,3	240.556	35	8,4	230.849	35	8,1	295.225	28	8,2	28	-21	1
Trituradoras y mezcladoras de alimentos, uso doméstico (unidades)	845.650	12	10,2	703.181	11	7,8	674.907	11	7,4	605.728	11	7,0	-10	4	-6
Máquinas de afeitar eléctricas (unidades)	146.349	15	2,2	151.181	15	2,2	130.953	14	1,8	143.225	12	1,7	9	-16	-8
Máquinas de cortar el pelo y depilar, eléctricas (miles de unidades)	296	8.103	2,4	206	10.956	2,3	201	10.930	2,2	249	10.073	2,5	24	-8	14
Los demás aparatos electromecánicos, de uso doméstico (miles de unidades)	169	9.112	1,5	293	8.066	2,4	260	8.464	2,2	277	6.981	1,9	7	-18	-12
Bujías de encendido (miles de unidades)	6.053	973	5,9	5.633	873	4,9	5.357	879	4,7	6.493	837	5,4	21	-5	15
Aparatos y dispositivos eléctricos de encendido (miles de unidades)	924	7.897	7,3	714	10.010	7,1	678	9.927	6,7	696	9.739	6,8	3	-2	1
Partes de aparatos y dispositivos eléctricos de encendido	-	-	3,1	-	-	3,2	-	-	3,0	-	-	3,4	-	-	11
Aparatos de señalización visual, acústica, limpiaparabrisas (miles de unidades)	2.215	4.552	10,1	2.392	4.188	10,0	2.247	4.172	9,4	2.065	4.035	8,3	-8	-3	-11
Aparatos de alumbrado con fuente de energía propia (miles de unidades)	2.614	983	2,6	2.671	1.004	2,7	2.517	971	2,4	2.108	1.020	2,1	-16	5	-12
Lámparas y demás aparatos eléctricos de alumbrado, para colgar, fijar al techo o pared	-	-	18,4	-	-	15,1	-	-	14,1	-	-	14,9	-	-	6
Soldadoras al arco y de plasma (unidades)	30.883	168	5,2	32.766	180	5,9	31.560	178	5,6	35.179	160	5,6	11	-10	0
Las demás soldadoras (unidades)	470.073	10	4,7	458.957	12	5,5	422.086	12	5,0	211.551	12	2,5	-50	0	-50
Partes de máquinas y aparatos eléctricos para soldar	-	-	2,4	-	-	2,5	-	-	2,3	-	-	1,9	-	-	-15
Calentadores eléctricos de agua (miles de unidades)	570	9.696	5,5	804	8.353	6,7	729	8.818	6,4	965	6.227	6,0	32	-29	-7
Aparatos eléctricos de calefacción de espacio o suelo (unidades)	118.970	22	2,6	252.156	18	4,4	242.909	18	4,4	312.045	17	5,2	28	-7	20
Secadores de cabello (miles de unidades)	436	6.173	2,7	410	6.316	2,6	401	6.306	2,5	331	6.401	2,1	-17	2	-16
Planchas eléctricas (miles de unidades)	609	8.554	5,2	619	8.059	5,0	599	8.019	4,8	645	6.671	4,3	8	-17	-10
Hornos de microonda (unidades)	192.569	72	13,9	210.831	59	12,5	202.762	60	12,1	248.001	47	11,7	22	-21	-4

2337

IMPORTACIONES DE LOS PRINCIPALES PRODUCTOS ORDENADAS SEGÚN CLASIFICACIÓN CIU
Enero - Noviembre 2002

INDUSTRIAS DE PRODUCTOS METÁLICOS, MAQUINARIA, EQUIPOS Valor en millones de US\$ cif												CLAVE 380				
Principales productos	2000			2001			ENERO-NOVIEMBRE									
	Cantidad	Precio (US\$)	Valor	Cantidad	Precio (US\$)	Valor	2001			2002			% Var. 2002/2001			
							Cantidad	Precio (US\$)	Valor	Cantidad	Precio (US\$)	Valor	Cantidad	Precio	Valor	
Los demás aparatos electrotérmicos (unidades)	754.445	13	10,1	1.095.614	11	12,5	1.039.112	11	11,9	971.707	12	11,7	-6	5	-2	
Teléfonos de usuario; videófonos (unidades)	908.183	21	19,4	1.102.803	20	21,5	997.276	20	19,8	1.144.594	18	20,6	15	-9	4	
Centrales de conmutación automática (unidades)	4.547	3.236	14,7	5.890	1.658	9,8	5.501	1.750	9,6	9.194	1.120	10,3	67	-36	7	
Los demás aparatos de conmutación para telefonía (unidades)	2.353	3.636	8,6	7.049	749	5,3	5.718	916	5,2	3.680	925	3,4	-36	1	-35	
Aparatos de telecomunicación por corriente portadora o digital (unidades)	126.248	361	45,6	214.397	308	66,1	195.212	320	62,4	332.476	172	57,2	70	-46	-8	
Los demás equipos de telecomunicación (unidades)	112.280	78	8,7	64.310	250	16,1	60.768	243	14,8	77.782	163	12,7	28	-33	-14	
Partes de aparatos eléctricos para telefonía y telegrafía	-	-	82,5	-	-	84,0	-	-	80,4	-	-	34,2	-	-	-57	
Micrófonos y altavoces (miles de unidades)	1.381	11.455	15,8	1.051	10.960	11,5	997	10.736	10,7	1.226	7.867	9,6	23	-27	-10	
Auriculares (miles de unidades)	2.139	1.754	3,8	3.067	1.174	3,6	3.014	1.149	3,5	2.291	1.133	2,6	-24	-1	-25	
Amplificadores de audiofrecuencia o sonido (unidades)	63.245	76	4,8	47.122	71	3,3	43.944	70	3,1	127.589	37	4,7	190	-47	54	
Reproductores de sonido (unidades)	154.571	59	9,1	155.927	59	9,1	137.456	57	7,8	191.046	48	9,1	39	-17	16	
Magnetófonos y demás aparatos de grabación de sonido (unidades)	52.523	60	3,2	54.899	40	2,2	52.931	39	2,1	38.708	45	1,8	-27	16	-15	
Aparatos de grabación y reproducción de imagen y sonido (unidades)	248.356	99	24,7	249.930	89	22,2	236.594	89	21,0	346.604	77	26,8	46	-13	28	
Software (disquetes grabados) y similares, de lectura por rayo láser (miles de unidades)	2.404	12.515	30,1	3.511	9.002	31,6	3.327	8.782	29,2	2.876	8.326	23,9	-14	-5	-18	
Discos compactos grabados (miles de unidades)	4.288	1.412	6,1	2.733	1.417	3,9	2.348	1.433	3,4	3.279	923	3,0	40	-36	-10	
Los demás software (disquetes grabados) y similares (unidades)	348.588	108	37,5	110.059	78	8,5	105.584	77	8,1	39.130	107	4,2	-63	40	-48	
Emisores (equipos de radiodifusión y TV) (unidades)	27.451	1.314	36,1	28.941	94	2,7	24.446	92	2,2	29.181	113	3,3	19	24	48	
Aparatos emisores con aparato receptor incorporado (unidades)	2.011.074	180	362,8	2.345.994	127	298,5	2.203.924	128	281,4	2.241.627	127	283,7	2	-1	1	
Cámaras de TV (unidades)	13.065	207	2,7	35.528	109	3,9	32.503	111	3,6	58.455	72	4,2	80	-35	17	
Videocámaras (unidades)	41.246	342	14,1	54.084	292	15,8	50.625	293	14,8	93.154	149	13,9	84	-49	-7	

2338

IMPORTACIONES DE LOS PRINCIPALES PRODUCTOS ORDENADAS SEGÚN CLASIFICACIÓN CIU
Enero - Noviembre 2002

CLAVE 380

INDUSTRIAS DE PRODUCTOS METÁLICOS, MAQUINARIA Y EQUIPOS
Valor en millones de US\$ cif

Principales productos	2000			2001			ENERO-NOVIEMBRE						% Var. 2002/2001		
	Cantidad	Precio (US\$)	Valor	Cantidad	Precio (US\$)	Valor	2001			2002			Cantidad	Precio	Valor
							Cantidad	Precio (US\$)	Valor	Cantidad	Precio (US\$)	Valor			
Aparatos de radar, radionavegación o radiotelecomando (unidades)	260.037	24	6,1	288.338	25	7,3	264.960	27	7,1	295.217	14	4,2	11	-47	-41
Radorreceptores, que pueden funcionar sin fuente de energía exterior (miles de unidades)	1.126	8.408	9,5	1.471	5.701	8,4	1.330	5.924	7,9	1.544	5.285	8,2	16	-11	4
Radorreceptores, que sólo funcionan con fuente de energía exterior (unidades)	187.258	64	11,9	201.547	46	9,2	182.063	48	8,7	185.164	49	9,1	2	3	4
Los demás radorreceptores combinados con grabador o reproductor de sonido (unidades)	783.022	71	55,4	656.954	72	47,5	619.940	73	45,1	620.348	60	37,5	0	-17	-17
Los demás radorreceptores (unidades)	201.297	49	9,8	164.320	39	6,3	159.696	38	6,0	148.012	18	2,7	-7	-52	-55
Televisores en color (unidades)	711.575	167	119,0	518.982	151	78,5	494.191	151	74,7	617.383	137	84,4	25	-10	13
Videoproyectores (unidades)	2.760	2.042	5,6	4.124	1.949	8,0	3.657	1.941	7,1	9.551	741	7,1	161	-62	0
Antenas y reflectores	-	-	13,5	-	-	11,4	-	-	10,0	-	-	9,8	-	-	-2
Partes de emisores, receptores de radiotelefonía; TV	-	-	83,0	-	-	67,9	-	-	63,6	-	-	24,2	-	-	-62
Aparatos eléctricos de señalización acústica o visual (miles de unidades)	1.209	7.356	8,9	8.205	1.324	10,9	7.615	1.335	10,2	3.801	2.786	10,6	-50	109	4
Partes de aparatos eléctricos de señalización acústica o visual	-	-	6,5	-	-	7,3	-	-	6,7	-	-	4,4	-	-	-34
Condensadores eléctricos	-	-	2,8	-	-	2,8	-	-	2,5	-	-	2,4	-	-	-4
Resistencias eléctricas	-	-	1,6	-	-	1,8	-	-	1,6	-	-	1,6	-	-	2
Circuitos impresos	-	-	1,3	-	-	1,8	-	-	1,8	-	-	1,2	-	-	-33
Interruptores, para una tensión superior a 1.000 voltios	-	-	4,1	-	-	11,3	-	-	10,9	-	-	16,7	-	-	54
Aparatos de empalme y conexión	-	-	21,8	-	-	18,6	-	-	17,5	-	-	17,8	-	-	2
Interruptores, para una tensión inferior o igual a 1.000 voltios	-	-	24,6	-	-	23,5	-	-	21,4	-	-	22,5	-	-	5
Tableros eléctricos de mando, para tensión inferior o igual a 1.000 voltios	-	-	14,7	-	-	16,3	-	-	15,3	-	-	15,4	-	-	1
Tableros eléctricos de mando, para tensión superior a 1.000 voltios	-	-	6,2	-	-	21,8	-	-	19,1	-	-	23,5	-	-	23
Los demás aparatos para corte, seccionamiento o protección de circuitos eléctricos	-	-	21,5	-	-	26,1	-	-	24,1	-	-	25,9	-	-	7

2339

IMPORTACIONES DE LOS PRINCIPALES PRODUCTOS ORDENADAS SEGÚN CLASIFICACIÓN CIU
Enero - Noviembre 2002

INDUSTRIAS DE PRODUCTOS METÁLICOS, MAQUINARIA, EQUIPOS Valor en millones de US\$ cif												CLAVE 380			
Principales productos	2000			2001			ENERO-NOVIEMBRE								
	Cantidad	Precio (US\$)	Valor	Cantidad	Precio (US\$)	Valor	2001			2002			% Var. 2002/2001		
							Cantidad	Precio (US\$)	Valor	Cantidad	Precio (US\$)	Valor	Cantidad	Precio	Valor
Partes de aparatos para corte; empalme; tableros de mando	-	-	12,2	-	-	14,4	-	-	13,4	-	-	13,6	-	-	2
Lámparas y tubos eléctricos de incandescencia o de descarga (miles de unidades)	31.249	697	21,8	41.572	536	22,3	39.216	538	21,1	45.686	467	21,3	16	-13	1
Diodos, transistores y dispositivos semiconductores (miles de unidades)	4.126	970	4,0	8.550	492	4,2	8.207	479	3,9	2.835	1.650	4,7	-65	245	19
Circuitos integrados (unidades)	3.229.827	13	40,6	5.348.841	12	66,6	3.557.059	17	60,0	2.359.261	21	48,9	-34	23	-19
Microestructuras electrónicas (m²)	272	79.832	21,7	2.213	6.498	14,4	2.194	5.756	12,6	543	23.265	12,6	-75	304	0
Las demás máquinas y aparatos eléctricos con función propia (unidades)	961.611	54	52,2	619.008	54	33,6	552.686	58	32,3	1.429.519	11	16,2	159	-81	-50
Alambre para bobinar y juegos de cable para bujías de encendido (tn)	755	5.199	3,9	560	5.550	3,1	523	5.511	2,9	545	5.823	3,2	4	6	10
Cable y demás conductores eléctricos, coaxiales (tn)	3.200	6.048	19,4	3.333	5.456	18,2	3.228	5.439	17,6	2.032	5.134	10,4	-37	-6	-41
Conductores eléctricos para tensión inferior o igual a 80 voltios (tn)	1.757	4.904	8,6	3.143	3.986	12,5	3.071	3.932	12,1	1.296	4.589	5,9	-58	17	-51
Conductores eléctricos para tensión superior a 80 voltios pero inferior o igual a 1.000 voltios (tn)	3.421	3.668	12,5	4.422	3.648	16,1	4.217	3.620	15,3	4.231	3.431	14,5	0	-5	-5
Conductores eléctricos para tensión superior a 1.000 voltios (tn)	1.039	2.986	3,1	1.619	3.179	5,1	1.535	3.127	4,8	2.055	3.381	6,9	34	8	45
Cable de fibra óptica (kn)	1.142.530	12	14,0	1.013.593	17	17,4	966.122	17	16,9	467.283	12	5,5	-52	-33	-68
Electrodos y escobillas de carbón para uso eléctrico	-	-	6,4	-	-	6,2	-	-	5,8	-	-	4,5	-	-	-23
Aparatos de rayos X para uso médico (unidades)	501	13.060	6,5	609	25.317	15,4	550	24.810	13,6	588	19.376	11,4	7	-22	-17
Los demás equipos de rayos (unidades)	1.378	2.079	2,9	3.129	1.402	4,4	3.113	1.347	4,2	2.856	1.756	5,0	-8	30	20
Partes de aparatos de rayos	-	-	2,4	-	-	3,2	-	-	2,9	-	-	3,0	-	-	2
Guimaldas eléctricas	-	-	2,6	-	-	2,2	-	-	2,1	-	-	2,0	-	-	-5
Anuncios y letreros luminosos	-	-	1,3	-	-	2,8	-	-	2,7	-	-	3,4	-	-	26
Partes de aparatos de alumbrado	-	-	3,4	-	-	3,4	-	-	3,1	-	-	2,9	-	-	-7
Partes y piezas para terminal automotriz (tn)	64.584	1.979	127,8	4.031	7.150	28,8	3.759	7.224	27,2	5.805	5.442	31,6	54	-25	16

Indicadores de Comercio Exterior

Noviembre 2002

Banco Central de Chile

IMPORTACIONES DE LOS PRINCIPALES PRODUCTOS ORDENADAS SEGÚN CLASIFICACIÓN CIU
Enero - Noviembre 2002

CLAVE 380

INDUSTRIAS DE PRODUCTOS METÁLICOS, MAQUINARIA Y EQUIPOS
Valor en millones de US\$ cif

Principales productos	2000			2001			ENERO-NOVIEMBRE						% Var. 2002/2001		
	Cantidad	Precio (US\$)	Valor	Cantidad	Precio (US\$)	Valor	2001			2002			Cantidad	Precio	Valor
							Cantidad	Precio (US\$)	Valor	Cantidad	Precio (US\$)	Valor			
Motores fuera de borda encendido por chispa (unidades)	1.970	1.980	3,9	2.147	1.535	3,3	1.929	1.526	2,9	1.438	1.158	1,7	-25	-24	-43
Motores diésel para buque (unidades)	184	25.569	4,7	231	23.451	5,4	216	22.951	5,0	162	30.577	5,0	-25	33	0
Motores diésel para vehículo terrestre (unidades)	4.861	3.399	16,5	3.770	5.309	20,0	3.592	5.077	18,2	14.062	2.181	30,7	291	-57	68
Otros motores (unidades)	10.814	360	3,9	18.529	505	9,4	15.705	447	7,0	23.901	683	16,3	52	53	133
Repuestos para motor de émbolo (pistón) de encendido por chispa	-	-	14,0	-	-	12,8	-	-	12,0	-	-	12,5	-	-	4
Material de transporte															
Turboreactores, turbopropulsores de gas y sus partes	-	-	1,5	-	-	2,3	-	-	2,3	-	-	0,0	-	-	-99
Locomotoras (unidades)	8	789.593	6,3	21	286.534	6,0	20	246.652	4,9	14	1.465.401	20,5	-30	494	316
Automotores para vía férrea y tranvías (unidades)	5	1.502.864	7,5	3	2.092.588	6,3	3	2.092.588	6,3	8	6.216.293	49,7	167	197	692
Partes de vehículo para vía férreas o similares	-	-	3,4	-	-	6,5	-	-	6,0	-	-	4,4	-	-	-27
Contenedores (unidades)	2.903	802	2,3	4.060	1.136	4,6	3.838	1.084	4,2	8.139	522	4,3	112	-52	2
Tractocamiones (unidades)	891	61.327	54,6	615	60.378	37,1	594	60.572	36,0	655	58.505	38,3	10	-3	7
Minibuses (unidades)	1.764	8.740	15,4	1.842	9.306	17,1	1.647	9.333	15,4	1.495	8.785	13,1	-9	-6	-15
Buses (unidades)	1.122	54.545	61,2	1.344	57.532	77,3	1.228	57.967	71,2	1.413	53.144	75,1	15	-8	5
Vehículos con doble tracción (unidades)	2.678	13.504	36,2	2.277	10.172	23,2	2.230	10.142	22,6	1.701	8.756	14,9	-24	-14	-34
Automóviles (unidades)	75.036	8.033	602,8	65.426	7.930	518,8	60.865	7.882	479,7	61.320	7.806	478,6	1	-1	0
Furgones (unidades)	7.069	6.757	47,8	8.448	6.710	56,7	8.168	6.715	54,9	6.721	6.623	44,5	-18	-1	-19
Camionetas (unidades)	19.845	9.220	183,0	25.209	7.446	187,7	23.232	7.532	175,0	25.701	7.135	183,4	11	-5	5
Camiones (unidades)	59	51.646	3,0	176	31.448	5,5	173	31.575	5,5	55	47.708	2,6	-68	51	-52
Volquetes automotores, para ser utilizados fuera de carretera (unidades)	115	554.401	63,8	86	445.331	38,3	82	466.715	38,3	66	504.117	33,3	-20	8	-13
Vehículos para transportar mercancías fuera de carretera (unidades)	113	905.346	102,3	37	1.356.964	50,2	37	1.356.964	50,2	30	1.370.019	41,1	-19	1	-18
Chasis con cabina (unidades)	4.764	20.658	98,4	4.412	20.719	91,4	4.088	20.828	85,1	4.365	19.486	85,1	7	-6	0
Vehículos automóviles para usos especiales (unidades)	294	95.461	28,1	434	72.256	31,4	399	72.934	29,1	169	106.279	18,0	-58	46	-38

2341

IMPORTACIONES DE LOS PRINCIPALES PRODUCTOS ORDENADAS SEGÚN CLASIFICACIÓN CIU
Enero - Noviembre 2002

INDUSTRIAS DE PRODUCTOS METÁLICOS, MAQUINARIA, EQUIPOS Valor en millones de US\$ cif											CLAVE 380				
Principales productos	2000			2001			ENERO-NOVIEMBRE								
	Cantidad	Precio (US\$)	Valor	Cantidad	Precio (US\$)	Valor	2001			2002			% Var. 2002/2001		
							Cantidad	Precio (US\$)	Valor	Cantidad	Precio (US\$)	Valor	Cantidad	Precio	Valor
Chasis de vehículo automóvil, equipados con motor (unidades)	433	22.818	9,9	370	19.257	7,1	351	18.536	6,5	330	19.304	6,4	-6	4	-2
Carrocerías de vehículo automóvil, incluidas las cabinas (unidades)	774	6.519	5,0	2.052	1.167	2,4	2.032	1.074	2,2	530	2.750	1,5	-74	156	-33
Parachoques y sus partes (tn)	820	6.873	5,6	1.804	2.723	4,9	1.601	2.853	4,6	542	8.680	4,7	-66	204	3
Partes y accesorios de carrocería	-	-	23,1	-	-	23,3	-	-	21,6	-	-	19,5	-	-	-10
Frenos y servofrenos, y sus partes	-	-	15,9	-	-	16,1	-	-	14,9	-	-	15,4	-	-	4
Cajas de cambio	-	-	1,9	-	-	2,1	-	-	2,0	-	-	1,5	-	-	-27
Ruedas, sus partes y accesorios	-	-	7,9	-	-	6,9	-	-	6,4	-	-	7,3	-	-	14
Amortiguadores de suspensión	-	-	9,9	-	-	7,8	-	-	7,1	-	-	6,5	-	-	-9
Radiadores	-	-	3,5	-	-	3,0	-	-	2,7	-	-	3,3	-	-	21
Embragues y sus partes	-	-	10,9	-	-	10,2	-	-	9,5	-	-	9,0	-	-	-4
Las demás partes y accesorios de vehículo automóvil	-	-	66,9	-	-	71,8	-	-	67,2	-	-	58,6	-	-	-13
Motocicletas (unidades)	2.894	1.998	5,8	3.420	1.774	6,1	2.635	1.959	5,2	5.293	988	5,2	101	-50	1
Bicicletas (unidades)	384.410	29	11,2	354.602	27	9,6	315.607	28	9,0	389.189	26	10,2	23	-8	13
Partes y accesorios de bicicleta, excepto asientos	-	-	13,9	-	-	14,4	-	-	13,8	-	-	10,7	-	-	-23
Coches y sillas para transporte de niños	-	-	5,5	-	-	4,7	-	-	4,4	-	-	4,5	-	-	4
Helicópteros (unidades)	19	461.250	8,8	9	335.635	3,0	9	335.635	3,0	22	530.224	11,7	144	58	286
Aviones (unidades)	32	192.785	6,2	25	208.412	5,2	22	219.759	4,8	11	1.629.061	17,9	-50	641	271
Partes de avión o helicóptero	-	-	4,3	-	-	4,2	-	-	3,7	-	-	3,8	-	-	2
Barcos mercantes, de tonelaje bruto superior a 3.500 toneladas y/o superior o igual a 120 metros de eslora (unidades)	4	5.412.664	21,7	4	7.659.199	30,6	4	7.659.199	30,6	-	-	-	-	-	-
Embarcaciones de vela y/o motor, excepto motor fuera de borda (unidades)	184	21.466	3,9	251	12.485	3,1	221	12.411	2,7	326	8.089	2,6	48	-35	-4
Las demás embarcaciones de recreo (unidades)	30.793	46	1,4	7.474	199	1,5	7.355	183	1,3	16.913	75	1,3	130	-59	-6
Instrumentos médicos															
Algodón hidrófilo, gasa y vendas (tn)	1.082	8.318	9,0	1.171	7.882	9,2	1.097	7.780	8,5	983	8.268	8,1	-10	6	-5

Indicadores de Comercio Exterior

Noviembre 2002

Banco Central de Chile

IMPORTACIONES DE LOS PRINCIPALES PRODUCTOS ORDENADAS SEGÚN CLASIFICACIÓN CIU
Enero - Noviembre 2002

CLAVE 380

INDUSTRIAS DE PRODUCTOS METÁLICOS, MAQUINARIA Y EQUIPOS
Valor en millones de US\$ cif

Principales productos	2000			2001			ENERO-NOVIEMBRE						% Var. 2002/2001		
	Cantidad	Precio (US\$)	Valor	Cantidad	Precio (US\$)	Valor	2001			2002			Cantidad	Precio	Valor
							Cantidad	Precio (US\$)	Valor	Cantidad	Precio (US\$)	Valor			
Auxiliares quirúrgicos y productos dentales (kn)	533.377	15	7,8	710.406	12	8,6	494.783	15	7,6	543.372	14	7,8	10	-7	2
Catalizadores de platino en forma de tela (kn)	693	14.667	10,2	164	23.697	3,9	164	23.697	3,9	270	22.505	6,1	64	-5	-
Lentes de contacto	-	-	3,1	-	-	2,3	-	-	2,2	-	-	2,3	-	-	6
Lentes de vidrio para gafas	-	-	3,5	-	-	3,6	-	-	3,4	-	-	3,1	-	-	-8
Lentes de otras materias para gafas	-	-	3,0	-	-	2,7	-	-	2,5	-	-	2,5	-	-	-1
Monturas de gafas o de artículos similares	-	-	5,2	-	-	4,2	-	-	4,0	-	-	3,9	-	-	-2
Gafas (anteojos) de sol (miles de unidades)	3.654	1.557	5,7	6.075	1.029	6,3	5.354	1.062	5,7	5.525	907	5,0	3	-15	-12
Gafas protectoras para el trabajo (miles de unidades)	1.467	1.393	2,0	1.462	1.408	2,1	1.389	1.398	1,9	1.472	1.273	1,9	6	-9	-3
Cámaras fotográficas para película inferior o igual a 35 mm (unidades)	118.871	22	2,6	136.548	24	3,3	122.684	24	2,9	124.835	23	2,9	2	-3	-1
Cámaras fotográficas para película de 35 mm (unidades)	276.776	19	5,3	168.999	18	3,0	144.309	18	2,5	200.222	11	2,2	39	-39	-15
Los demás aparatos fotográficos (unidades)	71.507	47	3,3	35.702	130	4,6	32.139	131	4,2	101.833	54	5,5	217	-59	30
Fotocopiadoras (unidades)	6.553	1.345	8,8	12.711	788	10,0	11.889	797	9,5	12.849	701	9,0	8	-12	-5
Partes para fotocopiadoras	-	-	7,6	-	-	9,3	-	-	8,8	-	-	6,9	-	-	-21
Equipos fotográficos automáticos para revelado	-	-	1,9	-	-	1,7	-	-	1,6	-	-	2,0	-	-	25
Microscopios ópticos (unidades)	13.173	93	1,2	8.518	160	1,4	8.397	145	1,2	8.056	158	1,3	-4	8	4
Instrumentos y aparatos de navegación (unidades)	44.879	59	2,6	56.171	32	1,8	55.027	31	1,7	60.917	24	1,5	11	-22	-13
Instrumentos y aparatos de geodesia, topografía y meteorología y similares (unidades)	97.970	58	5,7	58.746	90	5,3	53.640	93	5,0	71.214	65	4,7	33	-30	-7
Instrumentos de dibujo y medida (miles de unidades)	6.610	737	4,9	5.340	581	3,1	5.021	572	2,9	6.987	698	4,9	39	22	70
Aparatos médicos de electrodiagnóstico (unidades)	1.890.536	10	19,3	1.463.685	15	22,5	1.449.265	14	20,8	1.002.677	16	15,6	-31	8	-25
Jeringas, incluso con agujas (miles de unidades)	47.662	110	5,2	63.236	93	5,9	56.681	97	5,5	87.256	45	4,0	54	-53	-28
Agujas de sutura	-	-	1,9	-	-	2,2	-	-	1,9	-	-	2,6	-	-	34

2343

IMPORTACIONES DE LOS PRINCIPALES PRODUCTOS ORDENADAS SEGÚN CLASIFICACIÓN CIU
Enero - Noviembre 2002

INDUSTRIAS DE PRODUCTOS METÁLICOS, MAQUINARIA, EQUIPOS Valor en millones de US\$ cif										CLAVE 380					
Principales productos	2000			2001			ENERO-NOVIEMBRE								
	Cantidad	Precio (US\$)	Valor	Cantidad	Precio (US\$)	Valor	2001			2002			% Var. 2002/2001		
							Cantidad	Precio (US\$)	Valor	Cantidad	Precio (US\$)	Valor	Cantidad	Precio	Valor
Aparatos de medicina (sondas; catéteres; bolsa recolectores de sangre) (miles de unidades)	18.538	831	15,4	21.982	741	16,3	20.167	762	15,4	63.024	246	15,5	213	-68	1
Instrumentos y aparatos de odontología (miles de unidades)	5.678	803	4,6	8.061	626	5,0	5.626	802	4,5	3.327	1.312	4,4	-41	63	-3
Instrumentos y aparatos de oftalmología	-	-	4,5	-	-	4,3	-	-	4,0	-	-	4,6	-	-	14
Aparatos ozonoterapia y aparatos de terapia respiratoria (miles de unidades)	671	5.928	4,0	969	5.431	5,3	928	5.238	4,9	-	-	-	-	-	-
Aparatos de ortopedia, prótesis y similares	-	-	10,2	-	-	10,8	-	-	9,9	-	-	11,4	-	-	15
Audífonos (unidades)	15.449	96	1,5	18.567	103	1,9	14.940	109	1,6	35.743	43	1,6	139	-60	-4
Estimuladores cardíacos (unidades)	2.871	652	1,9	3.043	762	2,3	2.880	767	2,2	4.743	489	2,3	65	-36	5
Los demás instrumento y aparatos de medicina (miles de unidades)	14.227	1.201	17,1	19.133	1.189	22,8	17.760	1.194	21,2	4.425	3.927	17,4	-75	229	-18
Aparatos y modelos para demostraciones	-	-	2,3	-	-	3,4	-	-	3,0	-	-	1,9	-	-	-36
Apartos para ensayos de propiedades mecánicas de materiales (unidades)	5.453	301	1,6	9.278	269	2,5	8.754	281	2,5	13.614	135	1,8	56	-52	-25
Termómetros (miles de unidades)	2.666	1.102	2,9	3.057	1.060	3,2	2.915	1.023	3,0	2.016	1.265	2,6	-31	24	-14
Equipos para la medida o control del caudal o nivel de líquido (unidades)	75.114	101	7,6	156.534	52	8,1	142.505	53	7,5	128.115	65	8,3	-10	23	11
Equipos para la medida o control de presión (miles de unidades)	403	13.861	5,6	347	23.993	8,3	316	25.354	8,0	407	11.837	4,8	29	-53	-40
Los demás instrumentos y aparatos de medida (miles de unidades)	177	9.988	1,8	104	17.948	1,9	101	17.136	1,7	150	11.572	1,7	47	-32	-1
Analizadores de gas o humo (unidades)	14.406	220	3,2	12.936	251	3,2	11.805	252	3,0	12.165	280	3,4	3	11	14
Espectrómetros y similares (unidades)	357	6.243	2,2	412	6.928	2,9	386	6.045	2,3	314	6.505	2,0	-19	8	-13
Los demás aparatos que usen radiaciones ópticas (unidades)	8.279	428	3,5	12.963	342	4,4	12.001	352	4,2	6.906	551	3,8	-42	56	-10
Los demás instrumentos y aparatos para análisis físico o químico (unidades)	51.301	166	8,5	37.867	319	12,1	34.711	320	11,1	67.853	161	10,9	95	-50	-2

2344

IMPORTACIONES DE LOS PRINCIPALES PRODUCTOS ORDENADAS SEGÚN CLASIFICACIÓN CIU
Enero - Noviembre 2002

CLAVE 380

INDUSTRIAS DE PRODUCTOS METÁLICOS, MAQUINARIA, EQUIPOS
Valor en millones de US\$ cif

Principales productos	2000			2001			ENERO-NOVIEMBRE						% Var. 2002/2001		
	Cantidad	Precio (US\$)	Valor	Cantidad	Precio (US\$)	Valor	2001			2002			Cantidad	Precio	Valor
							Cantidad	Precio (US\$)	Valor	Cantidad	Precio (US\$)	Valor			
Micrótomos; partes y accesorios	-	-	6,3	-	-	6,4	-	-	6,0	-	-	5,7	-	-	-6
Contadores de gas (unidades)	56.287	50	2,8	51.772	50	2,6	46.619	51	2,4	52.109	38	2,0	12	-26	-18
Contadores de electricidad monofásicos (miles de unidades)	259	9.693	2,5	154	14.649	2,3	135	13.864	1,9	205	13.923	2,9	52	0	53
Contadores de electricidad polifásicos (unidades)	15.329	109	1,7	13.856	156	2,2	12.999	157	2,0	21.864	85	1,9	68	-46	-9
Contarrevoluciones, velocímetros y tacómetros (unidades)	76.548	30	2,3	68.233	27	1,8	66.590	27	1,8	66.461	22	1,5	0	-16	-16
Instrumentos para la medida de tensión, intensidad, resistencia (unidades)	435.161	19	8,4	571.136	14	8,1	536.782	14	7,4	636.587	10	6,2	19	-29	-15
Instrumentos y aparatos, especialmente concebidos para técnicas de telecomunicación (unidades)	1.118	5.436	6,1	1.448	2.833	4,1	1.343	2.696	3,6	2.725	1.061	2,9	103	-61	-20
Termostatos (miles de unidades)	1.004	3.894	3,9	830	4.123	3,4	791	3.850	3,0	656	4.379	2,9	-17	14	-6
Los demás instrumentos para regulación o control automáticos (unidades)	391.274	25	10,0	406.270	36	14,8	384.976	37	14,1	222.930	53	11,8	-42	45	-16
Los demás instrumentos, aparatos y máquinas de medida o control (unidades)	240.724	35	8,5	187.183	53	9,9	177.176	53	9,4	199.979	45	9,0	13	-15	-4
Partes y accesorios de instrumentos para medida o control	-	-	2,8	-	-	2,9	-	-	2,7	-	-	3,4	-	-	26
Relojes de pulsera con indicador mecánico, eléctricos (miles de unidades)	2.284	4.943	11,3	1.780	4.936	8,8	1.605	4.973	8,0	1.784	4.246	7,6	11	-15	-5
Los demás relojes de pulsera (miles de unidades)	2.198	3.660	8,0	1.958	3.252	6,4	1.751	3.276	5,7	2.676	2.055	5,5	53	-37	-4
Relojes despertadores (miles de unidades)	2.558	731	1,9	1.729	795	1,4	1.673	795	1,3	1.422	585	0,8	-15	-26	-37
Interruptores horarios (miles de unidades)	321	8.912	2,9	542	7.362	4,0	518	7.047	3,6	539	5.527	3,0	4	-22	-18
Mobiliario médico quirúrgico	-	-	1,5	-	-	2,6	-	-	2,4	-	-	1,8	-	-	-24
RESTANTES			200,5			189,3			175,6			357,2			
TOTAL AGREGACIÓN MAYOR			6.913,1			6.571,6			6.141,7			5.878,9			

2345

IMPORTACIONES DE LOS PRINCIPALES PRODUCTOS ORDENADAS SEGÚN CLASIFICACIÓN CIU
Enero - Noviembre 2002

OTRAS INDUSTRIAS MANUFACTURERAS Valor en millones de US\$ cif										CLAVE 390					
Principales productos	2000			2001			ENERO-NOVIEMBRE								
	Cantidad	Precio (US\$)	Valor	Cantidad	Precio (US\$)	Valor	2001			2002			% Var. 2002/2001		
							Cantidad	Precio (US\$)	Valor	Cantidad	Precio (US\$)	Valor	Cantidad	Precio	Valor
Artículos de joyería (unidades)	206.788	13	2,6	63.396	37	2,4	62.663	34	2,2	28.393	75	2,1	-55	118	-1
Instrumentos musicales (miles de unidades)	1.777	4.385	7,8	1.383	4.742	6,6	833	7.382	6,1	766	8.706	6,7	-8	18	9
Juegos activados con monedas o fichas, excepto <i>bowlings</i>	-	-	7,7	-	-	2,7	-	-	2,6	-	-	2,8	-	-	10
Los demás juegos de sociedad (miles de unidades)	3.035	1.473	4,5	2.760	1.457	4,0	2.605	1.472	3,8	2.729	1.061	2,9	5	-28	-25
Esquíes para nieve o acuáticos (miles de unidades)	241	7.533	1,8	331	5.955	2,0	262	7.166	1,9	267	7.312	2,0	2	2	4
Balones y pelotas inflables (miles de unidades)	3.146	1.506	4,7	2.773	1.325	3,7	2.610	1.306	3,4	2.604	1.340	3,5	0	3	2
Artículos y material para cultura física, gimnasia o atletismo	-	-	5,7	-	-	7,1	-	-	6,6	-	-	8,1	-	-	22
Los demás artículos y material para deportes (miles de unidades)	9.786	1.604	15,7	8.467	1.568	13,3	7.518	1.582	11,9	6.526	1.769	11,5	-13	12	-3
Quitasoles, sombrillas y paraguas (miles de unidades)	2.036	1.417	2,9	2.477	1.153	2,9	2.439	1.117	2,7	2.781	1.005	2,8	14	-10	3
Flores, follajes y frutos artificiales (tn)	611	5.907	3,6	442	6.264	2,8	418	6.320	2,6	552	4.938	2,7	32	-22	3
Bisutería de metales comunes (kn)	297.652	17	5,2	233.883	20	4,6	210.518	20	4,2	296.567	14	4,1	41	-31	-3
Cierres, hebillas, broches para ropa y artículos similares (tn)	411	5.526	2,3	372	5.124	1,9	362	5.054	1,8	258	6.205	1,6	-29	23	-13
Juguetes de ruedas concebidos para que se monten los niños	-	-	10,3	-	-	4,9	-	-	4,4	-	-	4,4	-	-	0
Muñecas (miles de unidades)	7.747	1.218	9,4	5.939	1.192	7,1	5.504	1.185	6,5	7.023	1.078	7,6	28	-9	16
Trenes eléctricos, juguetes de construcción y similares	-	-	4,2	-	-	4,1	-	-	3,9	-	-	4,3	-	-	10
Juguetes que representen animales o seres no humanos (miles de unidades)	34.000	522	17,8	31.299	414	12,9	28.166	428	12,1	20.912	514	10,7	-26	20	-11
Juguetes presentados en juegos o surtidos o en panoplias (miles de unidades)	7.308	974	7,1	13.633	601	8,2	13.288	592	7,9	7.303	849	6,2	-45	43	-21
Juguetes y modelos, con motor (miles de unidades)	3.227	1.810	5,8	3.437	1.714	5,9	3.256	1.730	5,6	3.109	1.492	4,6	-5	-14	-18

2346

IMPORTACIONES DE LOS PRINCIPALES PRODUCTOS ORDENADAS SEGÚN CLASIFICACIÓN CIU
Enero - Noviembre 2002

Principales productos	CLAVE 390			OTRAS INDUSTRIAS MANUFACTURERAS Valor en millones de US\$ cif											
	2000			2001			ENERO-NOVIEMBRE						% Var. 2002/2001		
	Cantidad	Precio (US\$)	Valor	Cantidad	Precio (US\$)	Valor	2001			2002			Cantidad	Precio	Valor
							Cantidad	Precio (US\$)	Valor	Cantidad	Precio (US\$)	Valor			
Los demás juguetes (tn)	167.568	162	27,1	224.806	102	22,8	195.648	110	21,4	141.324	143	20,3	-28	31	-5
Videojuegos del tipo de los utilizados con receptor de televisión (tn)	-	-	9,8	-	-	8,8	-	-	7,0	-	-	4,7	-	-	-33
Artículos para fiestas de Navidad (tn)	1.698	3.840	6,5	1.644	4.074	6,7	1.585	4.087	6,5	1.568	4.426	6,9	-1	8	7
Los demás artículos para fiestas (tn)	136	8.922	1,2	229	6.527	1,5	220	6.518	1,4	262	5.625	1,5	19	-14	3
Materias vegetales o minerales tratadas y sus manufacturas (kn)	47.783	28	1,3	57.456	28	1,6	52.536	28	1,5	68.252	20	1,3	30	-29	-8
Cepillos de diente (miles de unidades)	35.456	111	4,0	19.274	285	5,5	18.193	282	5,1	25.946	174	4,5	43	-38	-12
Cepillos, brochas y pinceles, para el aseo personal (miles de unidades)	16.318	172	2,8	16.699	183	3,1	15.705	175	2,8	12.731	164	2,1	-19	-6	-24
Escobas, cepillos, brochas para otros usos (casa, industria) (miles de unidades)	11.631	427	5,0	9.524	471	4,5	8.958	471	4,2	9.142	463	4,2	2	-2	0
Cierres de cremallera y sus partes (tn)	596	4.017	2,4	516	3.701	1,9	496	3.685	1,8	500	3.460	1,7	1	-6	-5
Bolígrafos (miles de unidades)	72.238	127	9,2	100.166	80	8,0	94.294	77	7,3	81.106	85	6,9	-14	11	-5
Rotuladores y marcadores (miles de unidades)	37.105	133	4,9	48.199	110	5,3	42.957	103	4,4	25.430	144	3,7	-41	40	-17
Lápices de mina	-	-	5,0	-	-	4,0	-	-	3,3	-	-	3,8	-	-	16
Cinta para máquina de escribir y similares	-	-	5,7	-	-	5,2	-	-	4,8	-	-	4,5	-	-	-7
Encendedores de gas (miles de unidades)	18.602	76	1,4	28.842	73	2,1	28.048	74	2,1	21.187	76	1,6	-24	3	-22
Los demás encendedores (miles de unidades)	2.188	532	1,2	2.039	383	0,8	2.021	368	0,7	4.467	161	0,7	121	-56	-3
Peines, peinetas, pasadores y artículos similares (tn)	393	5.526	2,2	1.617	1.506	2,4	1.508	1.459	2,2	527	3.107	1,6	-65	113	-26
Pulverizadores de tocador y sus partes (tn)	216	6.197	1,3	205	8.323	1,7	164	9.595	1,6	76	15.167	1,2	-53	58	-26
RESTANTES			66,6			56,5			51,5			52,1			
TOTAL AGREGACIÓN MAYOR			226,2			197,7			181,4			172,5			

2347

IV ESTADÍSTICAS ESPECIALES



PRINCIPALES PRODUCTOS EXPORTADOS POR CHILE
(Miles de US\$ fob)

PRINCIPALES PRODUCTOS IMPORTADOS POR CHILE
(Miles de US\$ cif)

Código	Producto	2002			
		Ene-Mar	Abr-Jun	Jul-Sep	Ene-Nov
74031100	CÁTODOS Y SECCIONES DE CATODO, DE	1.066.076	1.154.765	903.795	3.816.003
26030000	MINERALES DE COBRE Y SUS CONCENTRA	421.405	484.413	324.905	1.597.998
47032100	PASTA QUÍM. CONF. SULF. O SOSA, EXC	116.523	134.873	112.737	455.214
44071019	LAS DEMÁS MADERAS ASERRADAS DE PIN	81.645	96.476	99.673	352.169
29051100	METANOL (ALCOHOL METÍLICO)	44.048	98.745	80.723	284.967
160000	RANCHO NAVES AERONAVES, VEHICULOS T	79.019	81.356	71.288	281.461
3041052	FILETES DE SALMONES DEL ATLÁNTICO	60.436	79.772	78.720	275.491
74020010	COBRE PARA EL AFINO.	57.590	54.186	70.461	221.296
71081200	ORO EN BRUTO, EXCEPTO EN POLVO, PA	57.030	62.966	64.432	219.353
23010212	HARINA DE PESCADO, CONT. PROT. >= 6	51.561	72.760	56.405	199.258
26131010	CONCENTRADOS TOSTADOS DE MOLIBDENO	35.415	41.360	65.561	182.929
22042121	VINO CABERNET SAUVIGNON, CAP. INFE	40.275	52.482	49.373	179.230
8061010	UVA FRESCA, VARIEDAD THOMPSON SEED	145.503	33.381	2	179.175
250000	SERVICIOS CONSIDERADOS EXPORTACION	34.146	45.030	52.109	175.273
74031900	LOS DEMÁS COBRE REFINADOS.	49.311	43.089	50.960	174.373
8061030	UVA FRESCA, VARIEDAD RED GLOBE	81.295	88.158	4.683	174.150
47032900	PASTA QUÍM. NO CONF. SULF. O SOSA,	32.671	41.693	54.825	171.865
44091022	PERFILES Y MOLDURAS DE CONIFERAS	37.258	47.420	41.063	156.415
8061090	UVA FRESCA, LAS DEMÁS VARIEDADES	78.954	43.954	9	126.635
47031100	PASTA QUÍM. CONF. AL SULFATO O S	33.729	35.982	29.375	124.575
3042052	FILETES DE SALMONES DEL ATLÁNTICO	28.337	32.370	33.082	117.640
28012000	YODO.	43.615	24.204	30.136	116.903
8061020	UVA FRESCA, VARIEDAD FLAME SEEDLES	103.704	296	12	105.666
3031920	LOS DEMÁS SALMONES DEL PACÍFICO DE	52.160	6.298	3.686	95.586
28342100	NITRATO DE POTASIO	23.423	23.767	28.254	95.124
23012013	HARINA DE PESCADO, CONT. PROT. >= 8	20.055	34.915	27.251	93.265
26011210	PELLETS DE MINERALES DE HIERRO Y S	18.962	29.564	30.899	89.501
44012211	MADERA EN PLAQUITA O PARTÍCULAS, D	12.620	36.033	25.743	88.857
22042122	VINO MERLOT, CAPACIDAD INFERIOR O	20.225	23.403	24.983	85.830
44121910	MADERA CONTRACHAP. CHOJA EXTERNA C	17.554	25.204	23.803	81.489
3032120	TRUCHAS DESCAB. Y EVISC. CONG., EX	26.514	18.585	16.539	81.409
48010010	PAPEL PRENSA EN BOBINAS	19.810	26.222	20.532	79.693
8081020	MANZANAS FRESCAS, VARIEDAD ROYAL G	26.477	36.517	11.300	74.525
48109210	CARTULINAS	16.021	21.043	19.105	74.437
27101129	LAS DEMÁS GASOLINAS, EXCEPTO PARA	13.604	12.132	31.669	73.687
22042112	VINO CHARDONNAY, CAPACIDAD INFERIO	14.621	21.176	21.143	71.544
8105000	KIWIS FRESCOS	1.558	56.457	12.182	71.072
8044010	AGUACATES (PALTAS), VARIEDAD HASS,	15.158	3	22.654	68.208
8094010	CIRUELAS FRESCAS	57.904	9.957	1	68.050
22042190	LOS DEMÁS VINOS CAPACIDAD INFERIOR	15.917	19.425	16.679	63.212
74081110	ALAMBRE DE COBRE REF., DE SECCIÓN	16.274	19.599	16.987	61.931
71069120	PLATA EN BRUTO, ALEADA.	16.132	18.274	14.203	59.718
10051010	MAIZ (HÍBRIDOS) PARA SIEMBRA.	27.126	28.767	4	57.653
3042060	FILETES DE TRUCHA, CONGELADOS.	16.132	14.472	11.491	55.724
27101940	ACEITES COMBUSTIBLES DESTILADOS (G	6.444	10.351	20.974	55.374
8081090	LAS DEMÁS VARIEDADES DE MANZANAS F	4.392	32.542	12.162	51.846
28369100	CARBONATO DE LITIO	14.438	13.600	13.928	51.819
21069021	PREP. COMP. NO ALCOH. PARA FABR. B	14.598	13.313	12.255	49.115
26209920	LAS DEMÁS CENIZAS Y RESID. (EXC. D	15.638	14.617	10.299	48.172
44182090	MARCOS, CONTRAMARCOS Y UMBRALES DE	11.349	12.654	13.906	46.595
3042041	FILETES DE MERLUZA COMÚN, CONGELAD	10.651	14.427	12.477	46.360
2032990	LAS DEMÁS CARNES DE PORCINO, CONGE	16.330	18.002	7.413	45.710

Código	Producto	2002			
		Ene-Mar	Abr-Jun	Jul-Sep	Ene-Nov
27090020	ACEITE CRUDO DE PETRÓLEO O DE MINE	266.602	376.606	382.459	1.247.037
87032391	AUTOMÓVILES TURISMO, E CHISPA M.PI	65.007	92.362	87.115	296.055
27112100	GAS NATURAL.	77.376	103.487	68.093	290.787
85252030	TELÉFONOS CELULARES	59.209	59.020	46.226	215.735
27090010	ACEITE CRUDO DE PETRÓLEO O DE MINE	50.906	58.319	42.356	208.156
27101940	ACEITES COMBUSTIBLES DESTILADOS (G	17.910	65.149	27.861	136.688
30049010	LOS DEMÁS MED. PARA VENTA AL POR	36.684	33.032	32.872	124.533
10059000	LOS DEMÁS MAICES, EXCEPTO PARA SIE	47.133	20.546	35.738	121.994
27111200	PROPANO, LICUADO.	13.012	31.727	34.249	95.844
84212199	LOS DEMÁS FILTROS DEPURADORES DE A	3.140	12.319	64.878	93.783
87043121	CAMIONETAS M.EMBOLO, ENC. CHISPA, C.	22.023	32.094	29.797	93.512
87042121	CAMIONETAS, M.EMB., ENC.COMP., C.	21.427	24.756	27.314	89.779
15179010	MEZCLAS DE ACEITES VEGETALES, EN B	22.521	23.370	19.629	81.773
87032291	AUTOMÓVILES TURISMO, E CHISPA M.PI	15.432	29.468	25.977	80.944
27101122	GASOLINA PARA VEHÍCULOS TERRESTRES	15.253	18.452	21.140	71.923
39012000	POLIETILENO DE DENSIDAD >= A 0,94	17.846	21.789	19.505	69.548
32041910	BETA-CAROTENO Y OTRAS MATERIAS COL	17.014	19.373	18.534	66.155
84798990	LAS DEMÁS MAQ. Y APAR. MECÁNICOS C	11.343	17.776	29.975	65.480
2013010	CUARTOS DELANTEROS DE BOVINOS, DES	13.341	18.032	19.791	65.413
27011220	HULLA BITUMINOSA PARA USO TÉRMICO	21.979	29.062	9.302	63.659
87021091	LOS DEMÁS V.AUT., M.EMBOLO, ENC.COM	17.363	13.963	20.978	62.620
84314990	LAS DEMÁS PART. DE MAQ. O APAR. P	15.354	18.584	16.411	62.319
85252090	LOS DEMÁS APARATOS EMISORES CON AP	12.361	22.274	12.827	59.530
40116190	NEUM. NVOS CAUCHO A. REL. PIVOLQU	13.601	16.396	17.992	58.747
2013020	CUARTOS TRASEROS DE BOVINOS, DESHU	12.573	17.261	16.152	58.090
31021000	UREA, INCLUSO EN DISOLUCIÓN ACUOSA	6.251	12.425	25.588	52.516
72283000	LAS DEMÁS BARRAS ACEROS ALEADOS, L	16.147	10.961	15.936	51.603
86031010	AUTOMOTOR PI VÍA FERREA CON FUENTE	5.016	5.035	19.838	49.730
84713000	COMPTDOR. DIGIT. PORTÁT., P <= 10 K.,	9.317	11.936	16.255	49.267
17019910	AZÚCAR DE CAÑA REFINADA	24.737	11.426	10.518	48.768
87089990	LAS DEMÁS PART. Y ACCESORIOS VEH.	13.533	11.953	13.322	48.491
84715000	UNIDADES DE PROCESO DIG., EXC. DE P	12.082	14.744	13.007	48.351
23040020	HARINAS DE TORTAS (OBT. DE EXTRAC.	6.933	14.135	24.985	47.316
87042271	CHASSIS CAB. CAMIONES CARRET., M.EM	10.191	14.365	16.501	46.076
87032491	AUTOMÓVILES TURISMO, E CHISPA M.PI	10.060	14.957	10.386	44.954
84717010	UNIDADES DE MEMORIA DE DISCO	10.230	12.717	12.335	44.893
84733090	LAS DEMÁS PARTES Y ACCESORIOS DE M	15.028	11.397	10.796	44.347
85281220	AP. REC.T.V., INCL. C/R. RADIOD. O	8.855	15.914	12.506	43.471
76129000	LOS DEMÁS DEPÓSITOS, CISTERNAS, CU	10.948	13.134	11.179	42.581
40112000	NEUMÁTICOS NUEVOS DE CAUCHO UTIL	13.226	11.401	11.063	42.046
23040030	PELLETS (OBT. DE RESID. ACEITE DE S	17.880	10.212	3.414	41.412
85421000	TARJETAS PROVISTAS DE UN CIRCUITO	11.310	12.785	9.477	41.363
87042321	CAMIONES P.MINERÍA, M.EMBOLO, ENC.	7.275	22.733	6.307	41.038
27160000	ENERGÍA ELÉCTRICA (PARTIDA DISCRE	9.865	14.400	7.200	39.006
87042111	FURGONES, M.EMB., E.COMPR., CARGA M	6.839	9.692	13.987	38.769
87012020	TRACTORES CARRETERA PISEMIRREMOLQU	6.240	12.618	11.945	38.321
85175090	LOS DEMÁS APAR. TELECOMUNIC. PICORR	7.099	15.542	8.843	38.199
84119900	LAS DEMÁS PART. DE TURBINAS GAS, EX	4.697	13.589	4.479	37.677
84818099	LOS DEMÁS ART. DE GRIFERÍA Y ORGAN	9.878	10.178	10.009	35.798
84295110	CARGADORAS FRONTALES	8.103	11.830	9.225	34.369
39076000	POLITEREFTALATO DE ETILENO	9.102	8.703	9.923	34.071
84118290	LAS DEMÁS TURBINAS DE GAS, DE POTE	2.776	205	30.991	33.974

- (1) Los códigos listados corresponden a los del arancel aduanero vigente a partir del 1 de enero de 2002.
(2) La selección corresponde a los 600 productos principales ordenados por monto para el período enero-noviembre 2002.

PRINCIPALES PRODUCTOS EXPORTADOS POR CHILE

(Miles de US\$ fob)

(Continuación)

Código	Producto	2002			
		Ene-Mar	Abr-Jun	Jul-Sep	Ene-Nov
87043121	CAMIONETAS M.EMBOLO, ENC.CHISPA,C.	9.135	17.225	17.133	44.530
40111000	NEUMÁTICOS NUEVOS DE CAUCHO P/AUT	9.913	12.976	13.289	43.245
21069029	PREP. COMP. NO ALCOH. PARA FABR. B	12.805	9.774	11.847	43.197
22042111	VINO SAUVIGNON BLANC, CAPACIDAD IN	9.095	10.490	15.011	43.195
20029012	PURÉS Y JUGO TOMATES, VALOR BRIX	8.978	13.406	14.141	43.030
8093010	NECTARINES FRESCOS.	40.875	1.434	-	42.934
8081060	MANZANAS FRESCAS, VARIEDAD GRANNY	4.094	30.846	5.070	41.141
3049051	TROZOS DE SALMONES DEL PACIFICO, A	11.559	10.231	11.233	40.969
3079961	LENGUAS DE ERIZO DE MAR CONGELADAS	1.652	16.883	16.828	39.343
26139010	CONCENTRADOS SIN TOSTAR DE MOLIBDE	11.376	12.876	8.112	39.163
22042991	LOS DEMÁS VINOS TINTOS	8.864	10.640	10.334	38.150
44182010	PUERTAS DE MADERA	9.112	10.286	10.138	37.325
31059010	NITRATO SODICO POTASICO (SALITRE)	15.488	12.327	5.814	36.863
8132000	CIRUELAS SECAS.	4.289	7.275	11.304	32.575
8082011	PERAS PACKHMAN'S TRIUMPH, FRESCAS	12.220	13.987	5.526	32.367
73261110	BOLAS FORJ. O ESTAMP. DE HE O ACER	8.824	11.232	5.836	31.748
8081010	MANZANAS FRESCAS, VARIEDAD RICHARD	713	14.753	11.415	31.577
3031120	SALMONES ROJOS DESCAB. Y EVISC. CO	24.838	1.221	2.080	31.518
8104090	MIRTILOS Y DEMÁS FRUTOS DEL GENERO	26.645	2.989	-	30.531
20097920	JUGO DE MANZANA, SIN FERM. Y SIN A	4.737	6.428	12.566	30.337
8062010	PASAS MORENAS	3.856	9.261	8.644	30.016
8093020	MELOCOTONES (DURAZNOS), FRESCOS	26.197	2.170	6	29.999
26011111	MINERALES FINOS DE HIERRO Y SUS CO	6.194	13.151	4.908	29.673
13023100	AGAR-AGAR	8.724	7.770	8.026	29.510
89020019	LOS DEMÁS BARCOS DE PESCA	-	-	12.990	28.683
44112100	TABLEROS FIBRA DENS > 0,5 y <= 0,8	5.703	7.268	7.052	28.386
44112910	LOS DEMÁS TABLEROS FIBRA DENS > 0	1.511	6.747	10.866	28.161
16059090	LOS DEMAS MOLUSCOS E INVERTEBR. AC	6.832	7.607	7.748	27.433
16041911	JUREL AL NATURAL, ENTERO O EN TROZ	5.671	7.514	9.607	27.186
87032999	LOS DEMAS VEHC. M.EMBOLO. E. CHISP	6.757	4.281	8.637	27.137
3021221	SALMONES DEL ATLÁNTICO Y DANUBIO,	6.971	6.585	7.457	26.725
25010020	SAL GEMA, SAL DE SALINAS, SAL MARI	11.890	6.313	3.277	26.269
2032930	LAS DEMÁS CARNES DE PORCINO, DESHU	4.227	6.413	9.239	25.800
30049010	LOS DEMÁS MED. PARA VENTA AL POR	7.251	6.654	7.516	25.619
22042129	LOS DEMÁS VINOS TINTOS CON DEN. DE	5.104	6.607	7.879	25.042
8081040	MANZANAS FRESCAS, VARIEDAD FUJI	203	14.713	9.582	24.990
71069110	PLATA EN BRUTO, SIN ALEAR.	5.325	7.725	7.533	23.670
20087011	MELOCOTONES, INCL. LOS GRÍÑONES Y	4.096	5.021	9.406	23.543
8112020	FRAMBUESAS, SIN COCER O COC., CONG	11.072	9.395	2.255	23.028
13023910	CARRREGHENINA	5.808	5.854	5.862	22.470
31025000	NITRATO DE SODIO.	4.474	6.714	7.234	22.401
44113910	LOS DEMÁS TABL. FIBRAS DENS. >0.35	9.647	5.036	4.271	22.389
31043000	SULFATO DE POTASIO	2.961	5.691	8.934	21.688
87084030	CAJAS DE CAMBIO, DE VEHICULOS AUTO	4.591	6.312	6.752	21.044
44091090	LAS DEMÁS MADERAS DE CONIFERAS, PE	4.514	5.203	7.092	20.968
3037822	MERLUZA DEL SUR DESCAB. Y EVISC. C	3.632	7.831	8.815	20.891
22042123	VINO TINTO MEZCLAS, CAPACIDAD INFE	4.698	5.307	6.755	20.709
23012011	HARINA DE PESCADO, CONT. PROT. <= 66	5.064	5.490	6.104	20.244
8102020	FRAMBUESAS FRESCAS	13.504	6.436	-	20.188
39021000	POLIPROPILENO, EN FORMAS PRIMARIAS	4.905	6.026	6.152	19.772
8055010	LIMONES (CITRUS LIMON, CITRUS LIM	1	5.356	14.232	19.634
44111910	TABLEROS FIBRAS DEN. >0.8 G/CM3, C	4.162	5.831	4.535	19.526

PRINCIPALES PRODUCTOS IMPORTADOS POR CHILE

(Miles de US\$ cif)

(Continuación)

Código	Producto	2002			
		Ene-Mar	Abr-Jun	Jul-Sep	Ene-Nov
39269090	LAS DEMAS MANUFACTURAS DE PLASTICO	8.142	8.546	9.471	32.943
27101961	ACEITES BÁSICOS LUBRICANTES	9.352	11.167	7.918	32.938
39011010	POLIETILENO DE DENSIDAD INFERIOR A	7.597	11.175	7.737	31.750
310000	PARTES,PIEZAS,CONJUNTOS ARMADURIA	6.422	8.924	11.221	31.593
27011210	HULLA BITUMINOSA PARA USO METALÚRG	7.861	9.663	7.805	31.507
89012011	BARCOS CISTERNA T.BR>3500 T O 120	31.500	-	-	31.500
48041110	LOS DEMÁS PAPELES CRUDOS PARA CARA	11.944	5.923	7.760	30.706
87041090	LOS DEMÁS VOLQUETES AUTOM. P/USAR	8.691	13.391	6.015	30.503
87042351	CHASSIS CAB.CAMIONES M.EMBOLO, ENC	4.938	12.093	9.545	30.410
84742000	MÁQUINAS Y APARATOS PARA QUEBRANTA	16.468	6.887	4.803	30.177
39041020	POLICLORURO DE VINILO, GRADO DE SU	7.370	9.280	7.661	30.176
12010090	LAS DEMÁS HABAS DE SOJA, INCL. QUE	8.662	9.419	7.255	29.668
10019000	LOS DEMÁS TRIGOS Y MORCAJO (TRANQ	3.038	7.321	19.261	29.634
8030000	BANANAS O PLÁTANOS, FRESCOS O SECO	5.949	8.641	8.922	29.469
84099990	LAS DEMAS PART. DEST.PRINC. AMOTO	7.789	8.386	8.006	29.120
23091010	ALIMENTOS PARA PERROS O GATOS, VEN	6.950	8.457	8.023	28.563
87033291	AUTOMÓVILES TURISMO, M. EMB., E.CO	5.893	9.420	9.907	27.797
84716031	MONITORES (J.REPRES.VISUAL) C/TUBO	7.326	8.114	7.462	27.794
84139100	PARTES DE BOMBAS PARA LIQUIDOS.	8.213	7.300	7.203	27.622
26139010	CONCENTRADOS SIN TOSTAR DE MOLIBDE	5.929	6.581	8.608	27.595
309900	MERCANCIAS ORGANISMOS INTERNACIONA	19.422	2.543	3.865	26.972
31031090	LOS DEMÁS SUPERFOSFATOS.	3.980	9.983	10.945	26.566
84082040	MOTORES USADOS PARA LA PROPULSIÓN	6.159	9.908	7.295	26.250
28362020	CENIZA DE SODA PESADA	7.501	8.180	6.837	26.188
61091011	T-SHIRTS Y CAMISETAS PUNTO ALGODÓN	4.583	2.420	12.677	26.153
15179020	MEZCLAS DE ACEITES VEGETALES, REFI	4.318	8.182	6.995	26.135
84749090	LAS DEMÁS PART.MAQ.Y AP.PITRAB.TI	6.190	5.873	9.193	26.050
84137000	LAS DEMAS BOMBAS CENTRIFUGAS.	5.517	4.713	8.594	25.550
85179090	LAS DEMÁS PART.APAR.ELECT.TELEFONI	7.938	5.471	5.953	24.608
27101123	GASOLINA PARA VEHICULOS TERRESTRES	1.814	12.891	4.185	24.562
39069000	LOS DEMAS POLIMEROS ACRILICOS, EN	6.736	7.824	5.671	24.223
21069090	LAS DEMÁS PREPARACIONES ALIMENTICI	4.562	5.873	6.942	23.787
27101959	LOS DEMÁS ACEITES COMBUSTIBLES RES	6.668	5.400	9.044	23.493
76012000	ALEACIONES DE ALUMINIO, EN BRUTO.	6.418	8.426	4.933	23.348
89012019	LOS DEMAS BARCOS CISTERNA T.BRUTO>	23.295	-	-	23.295
38249099	LOS DEMÁS PROD. QUÍMICOS O PREP. P	6.147	6.098	6.309	23.294
27101129	LAS DEMÁS GASOLINAS, EXCEPTO PARA	6.584	8.238	6.671	23.269
28141000	AMONIACO ANHIDRO.	4.069	7.708	4.710	23.070
38220000	REACTIVOS COMPUESTOS DE DIAGNOSTIC	6.142	6.148	6.360	22.966
48184020	PAÑALES DE BEBÉ, DE PASTA DE PAPEL	5.321	6.733	7.189	22.906
84733030	OTRAS PARTES PARA LAS IMPRESORAS D	6.880	6.270	5.959	22.770
85273190	LOS DEMÁS APAR. RECEP RADIOD., INC	2.761	5.570	7.241	22.506
64039992	LOS DEMAS CALZADOS PLANTILLA DE LO	8.779	3.940	7.484	22.325
45031000	TAPONES DE CORCHO NATURAL.	5.452	8.602	5.841	22.293
38249041	PREP. EXTRACTANTES DE METALES PARA	4.030	4.963	7.361	21.480
48101310	PAPEL P/FINES GRÁFICOS, EN ROLLOS,	6.766	6.131	4.774	20.946
39011020	POLIETILENO DE DENSIDAD INFERIOR A	6.382	4.897	5.830	20.853
86011000	LOCOMOTORAS Y LOCOTRACTORES, DE FU	2	5	14.974	20.515
85281260	AP. REC.T.V. INCL. CIR. RADIOD. O	1.082	6.273	6.595	20.174
48102210	PAPEL ESTUCADO O CUCHE (LWC) P/IMP	4.636	5.552	6.678	19.994
72106100	PROD. LAM. HE, ANC. 600 MM., REVES	6.363	7.513	3.102	19.715
34022020	PREP. P/LAVAR Y LIMPIEZA BASE JA	4.498	6.789	4.208	19.173

(1) Los códigos listados corresponden a los del arancel aduanero vigente a partir del 1 de enero de 2002.

(2) La selección corresponde a los 600 productos principales ordenados por monto para el periodo enero-noviembre 2002.

PRINCIPALES PRODUCTOS EXPORTADOS POR CHILE
(Miles de US\$ fob)

(Continuación)

Código	Producto	2002			
		Ene-Mar	Abr-Jun	Jul-Sep	Ene-Nov
16041912	JUREL CON SALSA DE TOMATES, ENTERO	3.986	5.491	7.042	19.420
3037921	JUREL ENTERO CONGELADO, EXCLUIDO H	2.966	6.856	7.898	19.346
33072000	DESODORANTES CORPORALES Y ANTITRAS	3.978	5.025	5.687	19.066
16042090	LAS DEMÁS PREPARACIONES Y CONSERVA	2.208	4.596	6.401	18.174
3072911	OSTIÓN DEL NORTE (ARGOPECTEN PURP	5.199	4.443	2.113	17.827
28257020	LOS DEMÁS ÓXIDOS DE MOLIBDENO.	2.733	6.588	4.276	17.659
88033010	FUSELAJES PARA AVIONES Y SUS PART.	4.655	5.192	5.779	17.636
44012212	MADERA EN PLAQUITA O PARTÍCULAS, D	3.544	3.508	6.989	17.550
48184020	PAÑALES DE BEBÉ, DE PASTA DE PAPEL	3.649	5.340	5.021	17.201
28100020	ACIDOS BÓRICOS.	3.449	6.063	3.840	17.043
16059070	CHOLGAS, CHORITOS Y CHOROS PREPARAD	4.450	5.641	4.065	16.448
8082019	LAS DEMÁS PERAS FRESCAS	11.042	5.046	168	16.274
94039090	LAS DEMÁS PARTES PIMUELES DE ROTÉ	4.266	4.796	4.036	16.091
40112000	NEUMÁTICOS NUEVOS DE CAUCHO UTIL.	4.838	4.171	4.227	16.009
27101951	FUEL OIL 6	10.283	-	2.539	15.953
16059010	ERIZOS DE MAR, PREPARADOS O CONSER	89	3.490	7.465	15.896
26169010	MINERALES DE ORO Y SUS CONCENTRADO	3.622	3.843	-	15.767
74091100	CHAPAS Y TIRAS DE CU REF., ESP. >	4.109	4.288	5.232	15.689
8081030	MANZANAS FRESCAS, VARIEDAD RED STA	191	9.032	4.433	15.514
3079160	LENGUAS (GÓMADAS) DE ERIZO DE MAR	2.141	5.911	6.190	15.416
4022118	LECHE EN POLVO, SIN AZÚCAR, NI EDU	3.404	2.658	3.772	15.123
3026924	MERLUZA DEL SUR DESCAB. Y EVISC.,	4.630	3.253	3.639	15.008
8092000	CEREZAS FRESCAS.	12.913	16	44	14.964
11071000	MALTA (DE CEBADA U OTROS CEREALES)	3.598	3.831	5.574	14.943
72027000	FERRMOLIBDENO.	3.820	3.491	4.912	14.861
12093000	SEMILLAS DE PLANT. HERBÁCEAS USAD.	7.639	4.748	1.417	14.622
9042010	PIMIENTÓN SECO, TRITURADO O PULVER	1.658	7.139	4.408	14.523
72091800	P. PLANOS HE S/ALLEAR, ENROLL, LAM.	440	4.177	1.785	14.373
40119910	LOS DEMÁS NEUM. NVOS CAUCHO TIPO U	3.855	4.377	3.847	14.369
8133000	MANZANAS SECAS.	3.279	3.457	4.240	13.797
52094290	LOS DEMÁS TEJIDOS H. COLOR MEZCLIL	3.804	3.900	3.684	13.618
23032010	COSETA DE REMOLACHA	2.486	4.507	3.927	13.414
39202010	LAS DEMÁS PLACAS DE POLIMEROS DE P	2.359	2.776	3.853	13.309
27111300	BUTANOS, LICUADOS.	3.482	2.541	2.842	13.259
44152010	PALETAS DE MADERA	3.282	4.783	3.521	13.219
3042031	FILETES DE BACALAO DE PROFUNDIDAD,	4.423	3.027	1.486	12.930
3037912	MERO DESCAB. Y EVISC., CONG., EXCL	1.502	3.512	5.304	12.349
44111100	TABLERO FIBRA DENS >0.8 G/CM3, S/	3.391	3.522	2.748	12.257
81129900	LAS DEMÁS MANUFACT. DE GALIO, HAFNI	5.005	4.986	1.271	12.150
87042121	CAMIONETAS, M.EMB., ENC.COMP., C.	2.346	3.067	3.984	12.134
4029910	LECHE CONDENSADA	1.286	2.296	5.993	12.095
74111000	TUBOS DE COBRE REFINADO.	3.377	3.032	3.835	12.082
3026912	MERO DESCAB. Y EVISC., FR. O REFR.	4.037	3.557	2.671	11.869
31023000	NITRATO DE AMONIO, INCLUSO EN DISO	2.473	3.825	3.140	11.825
2032290	LAS DEMÁS CARNES DE PORCINOS, SIN	2.201	2.607	4.425	11.743
3054919	LOS DEMÁS TRUCHAS AHUMADAS	1.628	2.527	3.913	11.735
20079990	LAS DEMÁS CONFITURAS, JALEAS Y PA	2.988	3.629	3.077	11.711
3049053	LAS DEMÁS CARNES DE SALMONES DEL A	1.906	3.320	3.314	11.650
3032220	SALMONES DEL ATLÁNTICO Y DANUBIO,	3.029	2.831	3.463	11.463
3032210	SALMONES DEL ATLÁNTICO Y DANUBIO,	3.259	2.875	2.765	11.423
29054200	PENTAERITRITOL (PENTAERITRITA).	2.288	3.201	3.169	11.420
76020000	DESPERDICIOS Y DESECHOS, DE ALUMIN	3.836	2.716	2.787	11.414

(1) Los códigos listados corresponden a los del arancel aduanero vigente a partir del 1 de enero de 2002.

(2) La selección corresponde a los 600 productos principales ordenados por monto para el período enero-noviembre 2002.

PRINCIPALES PRODUCTOS IMPORTADOS POR CHILE
(Miles de US\$ cif)

(Continuación)

Código	Producto	2002			
		Ene-Mar	Abr-Jun	Jul-Sep	Ene-Nov
72085100	PROD PLANO HE S/ENROLLAR, LAM.CLTE	6.715	6.646	4.386	19.157
23021090	MOYUELOS Y DEMAS RESID. DE TRAT. D	5.611	5.045	8.116	18.773
84295210	EXCAVADORAS	2.277	6.450	5.774	18.350
69089013	BALDOSAS DE GRES, DE LADO MAYOR EN	4.849	4.767	4.674	18.161
84717090	LAS DEMÁS UNIDADES DE MEMORIA, EXC	5.177	5.382	4.160	18.011
48191010	CAJAS DE CARTÓN CORRUGADO	9.693	1.910	2.118	17.916
89019011	BARCOS PORTACONTENEDORES, T.B.>3500	-	-	-	17.912
85372010	LOS DEMAS SOPORTES PARA UNA TENSIO	7.565	5.896	2.857	17.911
62034291	PANTALONES LARGOS, DE ALGODÓN, PA	6.891	3.480	5.503	17.897
84772000	MÁQUINAS EXTRUSORAS.	11.688	2.946	2.206	17.853
72104900	LOS DEMAS PROD. DE HE CINCADOS DE	3.143	5.923	5.755	17.801
31054000	DIHIDROGENOORTOFOSFATO DE AMONIO	1.304	7.810	7.334	17.772
84264100	LAS DEMAS MAQ. Y APAR., AUTOPROPU	3.880	2.512	10.838	17.601
62052010	CAMISAS DE ALGODÓN, PARA HOMBRES	5.975	4.622	5.252	17.570
42031010	CHAQUETAS, CHAQUETONES Y CASACAS,	12.186	4.292	508	17.464
73089000	LAS DEMAS CONSTRUCC. Y SUS PART., D	3.556	4.541	5.061	17.203
27101963	ACEITES LUBRICANTES TERMINADOS	4.730	4.962	4.555	17.202
28070000	ACIDO SULFURICO: OLEUM.	6.797	4.440	2.990	17.077
85171990	LOS DEMAS TELEFONOS DE USUARIO	5.163	3.951	5.205	17.027
39219090	LAS DEMAS PLACAS, LÁMINAS, HOJAS Y	5.141	4.434	4.901	16.979
33021000	MEZCLAS SUST. ODORIFERAS, USADA EN	4.763	3.933	5.057	16.836
87019011	TRACTORES DE RUEDAS, AGRICOLAS	3.862	5.375	4.567	16.301
48239010	LOS DEMAS PAPELES PARA IMPRESIÓN	5.719	4.513	3.786	16.298
84391000	MÁQUINAS Y APAR. PARA FAB.PASTA DE	2.632	4.588	2.846	15.795
9024000	TE NEGRO (FERMENTADO) Y TE PARCIAL	3.015	5.699	5.276	15.722
84714190	LOS DEMAS COMPUTADORES DIGIT., C/IC	3.136	7.607	3.545	15.499
61103010	SUETERES (JERSEYS), DE FIBRAS SIN	8.801	3.676	2.302	15.374
38083091	HERBICIDAS ACONDICIONADOS VENTA PO	3.017	4.539	5.843	15.357
84714990	LOS DEMAS COMPUTADORES DIGITALES,	5.484	2.792	2.747	15.345
72085200	PROD PLANO HE S/ENROLL. LAM.CLTE,	5.393	5.420	3.251	15.223
64039993	LOS DEMAS CALZADOS PLANTILLA DE LO	4.521	2.316	6.316	15.184
89040010	REMOLCADORES DE ALTA MAR	2.477	6.242	2.360	15.079
84733010	CIRCUITOS MOD., EX FUENTES PODER,	2.490	3.843	4.766	15.073
84198990	LOS DEMAS APAR. Y DISPOSITIVOS	6.591	4.122	2.270	15.033
76149000	LOS DEMAS CABLES, TRENZAS Y SIMILD	1.339	5.882	5.367	14.833
40111000	NEUMÁTICOS NUEVOS DE CAUCHO PI AUT	5.140	3.954	3.393	14.811
84148090	LAS DEMAS BOMBAS Y COMPRESORES DE	2.986	3.283	5.110	14.772
85016490	GENERADORES DE CORR. ALT., DE POT.	399	6.997	7.354	14.766
85219000	LOS DEMAS APAR. GRAB Y/O REPR. IMAG	1.509	3.505	4.247	14.599
52094210	TEJ.H.COLOR MEZCLILLA, C. ALGODÓN	3.101	4.067	5.049	14.480
73269000	LAS DEMAS MANUFACTURAS DE HIERRO O	4.851	3.255	3.761	14.476
85299090	LAS DEMAS PART. DESTINADAS DE LOS	6.689	3.019	1.740	14.394
87082990	LAS DEMAS PART. Y ACC. CARROCERÍA VE	3.276	4.738	3.620	14.391
64039991	LOS DEMAS CALZADOS CON PLANTILLA D	5.389	2.228	5.055	14.276
84716024	IMPRESORAS POR INYECCIÓN (CHORRO)	2.828	4.047	4.052	14.260
33030000	PERFUMES Y AGUAS DE TOCADOR.	2.712	4.005	4.469	14.120
84219900	PARTES DE APARATOS PARA FILTRAR O	5.321	3.507	3.205	14.118
38081010	INSECTICIDAS ACOND. VTA POR MENOR	2.467	2.271	6.049	14.073
84149090	LAS DEMAS PARTES DE BOMBAS Y COMPR	3.775	3.468	4.701	13.996
84716032	MONITORES (U.REPRES.VISUAL), CRIST	2.692	4.261	3.019	13.842
38082090	LOS DEMAS FUNCIONADAS ACOND. VENTA	2.490	2.923	5.922	13.727
10011000	TRIGO DURO.	0	6.622	3.828	13.480

PRINCIPALES PRODUCTOS EXPORTADOS POR CHILE

(Miles de US\$ fob)

(Continuación)

Código	Producto	2002			
		Ene-Mar	Abr-Jun	Jul-Sep	Ene-Nov
22042992	LOS DEMÁS VINOS BLANCOS	2.576	2.289	4.662	11.401
8061040	UVA FRESCA, VARIEDAD RIBIER	1.736	9.572	74	11.382
3042092	FILETES DE MERLUZA DE COLA, CONGEL.	1.026	2.184	5.634	11.140
26080000	MINERALES DE CINC Y SUS CONCENTRAD.	3.745	2.302	2.182	11.104
27101110	ETER DE PETRÓLEO (NAFTA SOLVENTE,	-	2.780	2.741	11.072
20079911	PREPARACIONES DE PULPA DE MELOCOTÓ	2.545	3.518	2.895	11.060
8081050	MANZANAS FRESCAS, VARIEDAD BRAEBUM	-	8.885	1.721	10.822
15042010	ACEITE DE PESCADO CRUDO	1.610	1.601	5.563	10.733
7031010	CEBOLLAS, FRESCAS O REFRIGERADAS.	6.146	4.067	149	10.365
87032291	AUTOMÓVILES TURISMO, E.CHISPA N.PI	1.879	3.986	4.388	10.253
84818010	LOS DEMÁS ART. DE GRIFERÍA Y ORGAN	2.260	3.524	2.417	9.880
11042210	GRANOS DE AVENA MONDADOS	2.422	3.000	2.875	9.781
39011010	POLIETILENO DE DENSIDAD INFERIOR A	3.123	2.855	2.072	9.348
12119042	CASCARILLA DE MOSQUETA, INCL. CORT	2.297	1.816	3.627	9.298
84185000	LOS DEMÁS ARMARIOS, VITRINAS, MOST	2.278	2.122	3.820	9.276
74040011	ANODOS GASTADOS; DESPERD. Y DESECH	384	244	5.395	9.265
24022000	CIGARRILLOS QUE CONTENGAN TABACO.	2.711	2.994	2.385	9.236
49019999	LOS DEMÁS FOLLETOS E IMPRESOS SIMI	2.615	4.621	1.191	9.121
7032000	AJOS, FRESCOS O REFRIGERADOS.	7.472	59	1	8.994
44039931	MADERAS PARA PULPA DE EUCALIPTUS	1.713	1.809	3.522	8.967
20029011	PURÉS Y JUGOS TOMATE, VALOR BRIX <	3.834	1.873	1.765	8.861
21021000	LEVADURAS VIVAS.	1.566	1.800	3.140	8.767
26209910	LAS DEMÁS CENIZAS Y RESID. (EXC. D	-	-	5.113	8.765
20096910	LOS DEMÁS JUGOS DE UVA, SIN FERMEN	2.281	2.455	2.365	8.743
3037922	JUREL DESCAB. Y EVISC., CONG., EXC	414	2.771	4.386	8.738
4090000	MIEL NATURAL.	4.615	3.202	533	8.532
6011011	BULBOS DE LILIUIM, EN REPOSO VEGETA	29	212	6.159	8.459
94035010	CAMAS DE MADERA DEL TIPO DE LOS UT	1.773	2.149	2.514	8.441
20089200	MEZCLAS PREPARADAS O CONSERV., IN	667	3.409	2.466	8.420
30264923	MERLUZA DEL SUR ENT. FR. O REFR.	2.868	1.821	1.880	8.403
2071410	TROZOS Y DESPOJOS COMEST. DE GALLO	3.159	4.960	51	8.387
48042900	LOS DEMÁS PAPELES KRAFT PARA SACOS	1.963	2.606	2.330	8.380
39232110	BOLSAS DE POLÍMEROS DE ETILENO	1.030	3.502	2.218	8.358
8112010	MORAS, SIN COCER O COC., CONG., IN	4.477	3.162	507	8.218
31059020	ABONOS MINER. O QUÍMICOS CON LOS 3	1.128	2.350	2.113	8.123
8023290	LAS DEMÁS NUECES DE NOGAL SIN CÁSC	377	1.359	4.304	8.085
8052020	CLEMENTINAS, FRESCAS O SECAS.	-	2.710	5.347	8.057
21069090	LAS DEMÁS PREPARACIONES ALIMENTICI	1.875	2.812	1.921	8.053
71181000	MONEDAS SIN CURSO LEGAL, EXCEPTO L	2.203	2.340	2.267	8.047
3061421	CENTOLLA CONGELADA	696	10	2.656	7.938
49070090	SELLOS DE CORREO, TIMBRES FISC. Y	3.755	3.051	1.064	7.908
2109900	LAS DEMÁS CARNES Y DESPOJ. COMEST.	-	452	2.758	7.840
3049062	LAS DEMÁS CARNES DE TRUCHA	1.947	2.148	1.968	7.797
96091010	LÁPICES DE COLORES PARA PINTAR	1.867	2.179	2.472	7.741
27101122	GASOLINA PARA VEHÍCULOS TERRESTRES	-	2	2.552	7.731
41041100	CUEROS PIELS CURTID. BOVINOS EQU	1.815	2.610	1.999	7.718
87043161	CHASSIS CAMIONETAS, M.EMB.E.CHISPA	3.410	2.029	2.279	7.718
44079920	MADERA ASERRADA O DESBAST. LONG.,	2.115	2.326	1.981	7.551
74040019	LOS DEMÁS DESPERDICIOS Y DESECHOS,	2.000	1.657	1.966	7.376
3056910	SALMONES DEL PAC., ATL. Y DAN. SAL	6.088	67	19	7.151
7108040	ESPÁRRAGOS, INCLUSO COCIDOS, CONGE	2.241	1.325	957	7.065
44031010	POSTES EN BRUTO C/PINTURA, CREOSO	3.059	1.583	2.132	7.008

PRINCIPALES PRODUCTOS IMPORTADOS POR CHILE

(Miles de US\$ cif)

(Continuación)

Código	Producto	2002			
		Ene-Mar	Abr-Jun	Jul-Sep	Ene-Nov
85243110	DISCOS LASER GRAB. P/REPRODUCIR DA	4.430	3.078	4.062	13.432
32061110	PIGMENTOS, CON UN CONTENIDO DE DIÓ	3.671	3.598	3.643	13.376
38083011	HERBICIDAS ACOND. VTA POR MENOR EN	899	8.221	3.088	13.358
44160010	BARRILES, CUBAS, TINAS Y TINAJAS,	7.718	4.378	1.116	13.327
84189990	LAS DEMÁS PART. DE MATERIALES, MAQ	5.077	2.367	2.858	13.258
38151900	LOS DEMÁS CATALIZADORES SOBRE SOPO	4.881	4.104	3.062	13.106
29041000	DERIV. SOLAM. SULFONADOS, SUS SALE	3.803	2.421	4.535	12.927
85281210	AP. REC.T.V., INCL. CIR. RADIOD. O	1.487	4.646	4.425	12.899
48025510	LOS DEMÁS PAPELES PESO >=40<=150 G	3.591	3.170	3.584	12.829
16041410	ATUNES ENTEROS O EN TROZOS, EXCEPT	3.604	4.335	2.939	12.782
72083900	P.PLANOS HE O A.S/ALEAR, ENROLL.,	2.896	3.562	3.814	12.733
84834011	ENGRANAJES	3.758	3.601	2.839	12.717
27111900	LOS DEMÁS GASES DE PETRÓLEO E HIDR	2.300	4.414	4.176	12.693
39204300	LAS DEMÁS PLACAS POLÍMEROS DE CLOR	2.719	3.805	3.802	12.665
85427000	MICROESTRUCTURAS ELECTRÓNICAS	2.217	4.444	3.126	12.627
17026090	LAS DEMÁS FRUCTOSAS Y JARABE FRUCT	3.466	3.827	3.864	12.597
84501111	MÁQUINAS LAVAR ROPA AUTOM. C/TAMBOR	2.810	5.863	2.848	12.595
52010000	ALGODÓN SIN CARDAR NI PEINAR.	3.348	3.288	2.802	12.582
85044090	LOS DEMÁS CONVERTIDORES ESTÁTICOS.	2.777	4.111	3.023	12.565
84073400	MOTOR EMBOLO (PISTON) ALTERNAT. VE	2.743	4.993	4.086	12.386
84818010	LOS DEMÁS ART. DE GRIFERÍA Y ORGAN	3.138	2.972	4.224	12.328
85071010	ACUMUL. ELECTR.PB. USADOS P/ARRAN	2.752	4.618	3.453	12.313
84718090	LAS DEMÁS U. DE MAQ. AUTOMÁTICAS P	2.228	3.312	3.261	12.294
55134100	TEJ. F.DISC. POLIÉS.C< 85%, ESTAMP	2.433	3.914	4.234	12.244
84212300	AP. P/FILTRAR LUBRIC. O CARBUR. MO	3.292	3.618	3.120	12.226
15042010	ACEITE DE PESCADO CRUDO	3.517	5.357	2.010	12.214
38082010	FUNGICIDAS ACOND. VTA POR MENOR E	2.254	3.019	5.540	12.119
33072000	DESODORANTES CORPORALES Y ANTITRAS	3.207	3.474	3.490	12.097
90189080	LOS DEMÁS INSTR. Y APAR. MEDICINA,	3.162	3.154	3.040	12.044
84295990	LAS DEMÁS PALAS MEC., EXCAVAD., CAR	4.797	3.467	2.213	11.951
73239300	ARTÍCULOS DE USO DOMESTICO Y SUS P	2.942	2.619	3.390	11.908
10063010	ARROZ SEMIBLANQ. O BLANQ., CONT.	3.063	3.754	3.249	11.894
88023020	AVIONES PASAJEROS PESO EN VACÍO >2	-	-	-	11.836
38112110	ADITIVOS P/AC. LUBRICANTES CIA. P	3.229	3.501	3.133	11.798
30043910	LOS DEMÁS MEDIC. C/HORM. U OTROS	3.751	3.523	2.451	11.770
30022000	VACUNAS PARA LA MEDICINA HUMANA	7.960	2.147	783	11.739
85165010	HORNOS DE MICROONDAS., USO DOMESTI	1.955	5.274	2.425	11.652
85371090	LOS DEMÁS SOPORTES PARA UNA TENSIÓ	2.904	3.227	2.868	11.625
64029993	LOS DEMÁS CALZADOS PARA MUJER CON	2.972	1.823	4.727	11.587
61102000	SUETERES, PULLOVERS, CHALECOS Y SIM	4.496	2.097	4.377	11.584
84101310	TURBINAS HIDRÁULICAS DE POTENCIA >	3.577	914	4.674	11.546
84195000	INTERCAMBIADORES DE CALOR.	1.589	2.370	6.170	11.540
84799090	LAS DEMÁS PART.MAQ.Y APAR. MECÁN.C	2.947	2.917	3.838	11.465
84272016	MONTACARGA CARGA FRONTAL C/MOTOR D	4.834	2.519	2.626	11.414
85445910	LOS DEMÁS CONDUCTORES ELECTR. PITE	2.494	3.254	2.858	11.365
85353029	INTERRUPTORES PARA UNA TENSIÓN >=	768	1.508	1.121	11.332
85273130	LOS DEMÁS APAR.RADIO. COMB.C/GRAB.	1.931	3.111	2.792	11.301
84145900	LOS DEMÁS VENTILADORES.	1.555	3.739	4.168	11.289
85438990	LAS DEMÁS MAQ. Y APAR. ELECTR. CO	2.805	4.683	2.357	11.285
84719020	LECTORES ÓPTICOS	2.631	4.254	2.672	11.260
85175010	MODEMS PARA MAQ.PROCESADORAS DE DA	2.381	3.054	4.202	11.258

(1) Los códigos listados corresponden a los del arancel aduanero vigente a partir del 1 de enero de 2002.
 (2) La selección corresponde a los 600 productos principales ordenados por monto para el período enero-noviembre 2002.

PRINCIPALES PRODUCTOS EXPORTADOS POR CHILE
(Miles de US\$ fob)

(Continuación)

Código	Producto	2002			
		Ene-Mar	Abr-Jun	Jul-Sep	Ene-Nov
85245390	LAS DEMÁS CINTAS MAG GRABAC. SONID	1.355	3.094	1.653	7.006
33061000	DENTIFRICOS.	1.487	2.116	2.238	6.975
12099140	SEMILLAS DE PIMIENTO PARA SIEMBRA	305	4.254	2.105	6.878
8021210	ALMENDRAS SIN CÁSCARA, FRESCAS O S	921	1.506	2.971	6.866
8023100	NUECES DE NOGAL CON CÁSCARA, FRESC	19	712	3.402	6.863
20098020	JUGO DE FRAMBUESA, SIN FERM. Y SIN	1.841	2.742	1.466	6.841
10051090	LOS DEMÁS MAICES PARA SIEMBRA.	1.438	5.311	44	6.793
7133390	LAS DEMÁS JUDÍAS COMUNES, EXCEPTO	625	5.513	530	6.773
3042051	FILETES DE SALMONES DEL PACÍFICO,	3.053	893	1.725	6.764
33049910	CREMAS PARA EL CUIDADO DE LA PIEL	1.236	1.975	1.973	6.722
12099190	LAS DEMÁS SEMILLAS DE HORTALIZAS P	1.113	2.829	2.091	6.709
48193010	SACOS (BOLSAS) CON UNA ANCHURA EN	1.551	1.888	2.049	6.699
3049071	SURIMI DE JUREL	960	2.408	1.998	6.536
16023110	TROZOS PREP., SAZONADOS O CONDIM.	1.541	3.870	-	6.495
39023000	COPOLIMÉROS DE PROPILENO, EN FORMA	741	1.402	2.416	6.412
18069020	CHOCOLATES SIN RELLE., EN FORMAS DI	2.025	1.272	1.850	6.398
28417010	MOLIBDATOS DE AMONIO	1.683	773	3.194	6.351
48026112	LOS DEMÁS PAPELES, FIBRAS > 10% DEL	1.143	1.009	1.896	6.306
51052910	TOPS DE LANA PEINADA	1.261	1.935	1.955	6.300
33059010	TINTURAS CAPILARES	1.748	1.648	1.672	6.265
12122040	ALGAS CHASCÓN, FR. O SEC., INCL. P	1.730	1.602	1.528	6.254
94035030	CÓMODAS DE MADERA DEL TIPO DE LOS	1.052	1.578	1.772	6.121
3041061	FILETES DE TRUCHAS FRESCOS O REFRIG	2.116	2.369	1.086	6.105
22042911	MOSTO DE UVA FERM. PARCIALM. Y AP	1.091	2.261	1.853	6.089
20098090	LOS DEMÁS JUGOS, FRUTAS Y HORTAL.,	339	1.325	2.447	6.066
87089990	LAS DEMÁS PART. Y ACCESORIOS VEH.	2.626	857	587	6.053
3049044	LAS DEMÁS CARNES DE MERLUZA COMÚN	1.121	1.706	1.867	6.010
26161000	MINERALES DE PLATA Y SUS CONCENTRA	-	7	5.947	5.954
39201010	LAS DEMÁS PLACAS DE POLÍMEROS DE E	1.518	1.428	1.882	5.928
19019090	LAS DEMÁS PREP. ALIM. A BASE HARIN	1.450	151	2.582	5.851
44113100	TABLEROS FIBRAS DENS. > 0.35 <= 0.5	3.066	1.540	713	5.817
21050020	HELADOS, INCLUSO CON CACAO, A BAS	1.710	2.089	1.315	5.816
8111000	FRESAS, SIN COCER O COC., CONG., I	2.480	1.998	717	5.808
26203000	CENIZAS Y RESID. (EXC. DE SID.) CON	-	5.792	-	5.792
28276020	YODURO DE POTASIO	867	1.301	1.781	5.710
54023100	HILADOS TEXT. NYLON O POL., T <= 50	1.627	1.789	1.424	5.680
31042000	CLORURO DE POTASIO	2.378	1.538	938	5.643
3054160	FILETES DE SALMONES DEL ATLÁNTICO	1.520	1.361	1.270	5.590
51121110	TEJIDO DE LANA PEINADA, CONT. LANA	708	1.803	1.862	5.462
72091600	P. PLANOS HE S/ALLEAR, ENROLL., LAM.	-	956	1.002	5.433
39201020	LAS DEMÁS PLACAS DE POLÍMEROS DE E	840	2.075	1.297	5.319
44103200	LOS DEMÁS TABL. DE PART. DE MAD. R	1.654	1.200	1.277	5.306
8082013	PERAS ASIÁTICAS, FRESCAS	3.502	1.591	131	5.225
72091700	P. PLANOS HE S/ALLEAR, ENROLL., LAM.	-	2.046	454	5.184
85243110	DISCOS LASER GRAB. P/ REPRODUCIR DA	806	434	2.622	5.158
8062090	LAS DEMÁS PASAS, EXCEPTO MORENAS	176	2.207	1.862	5.156
44081010	HOJAS P/ CHAPADO Y CONTRACHAPADO, P/	1.580	1.579	1.211	5.145
17049030	CARAMELOS	905	896	2.215	5.098
12122060	ALGA CHICÓRES DE MAR, FR. O SEC.,	2.154	1.418	1.033	5.097
44032011	MADERA PARA PULPA DE PINO RADIATA,	899	740	1.320	5.060
52094210	TEJ. H. COLOR MEZCLILLA, C. ALGODÓN	945	1.039	1.589	5.056
16059020	ALMEJAS, PREPARADAS O CONSERVADAS.	1.475	1.154	1.239	5.034

(1) Los códigos listados corresponden a los del arancel aduanero vigente a partir del 1 de enero de 2002.

(2) La selección corresponde a los 600 productos principales ordenados por monto para el período enero-noviembre 2002.

PRINCIPALES PRODUCTOS IMPORTADOS POR CHILE
(Miles de US\$ cif)

(Continuación)

Código	Producto	2002			
		Ene-Mar	Abr-Jun	Jul-Sep	Ene-Nov
61101100	SUETERES, PULLOVERS, CHALECOS Y SIM	8.177	2.397	443	11.151
39239090	LOS DEMÁS ART. PARA EL TRANSPORTE	3.025	2.409	2.720	11.129
33051000	CHAMPÚES.	2.834	2.688	3.159	11.082
84385000	MAQUINAS Y APARATOS PARA LA PREPAR	4.229	2.735	1.419	11.081
29025000	ESTIRENO.	2.331	3.169	3.953	10.961
31053000	HIDROGENO ORTOFOSFATO DE DIAMONIO (1.743	5.740	2.605	10.878
73181500	LOS DEMÁS ARTÍCULOS ROSCADOS, DE	2.954	2.646	3.083	10.861
84143090	COMPRESORES USO EQUIPOS FRIGORIFIC	3.284	2.017	3.065	10.860
28353100	TRIFOSFATO DE SODIO (TRIPOLIFOSFAT	4.003	2.827	2.069	10.848
95039010	LOS DEMÁS JUGUETES DE PLÁSTICO	573	1.961	4.555	10.820
18050000	CACAO EN POLVO SIN AZUCARAR NI EDU	1.568	3.738	2.738	10.719
84819000	PARTES ART. GRIFERIA Y ORGANOS SIM.	3.069	2.638	2.966	10.682
62121020	SOSTENES (CORPIÑOS), INCL. DE PUNT	3.414	1.903	3.573	10.638
90278090	LOS DEMÁS INSTR. Y APARATOS PARA A	2.875	2.672	2.769	10.591
90328990	LOS DEMÁS INSTR. Y APAR. PIREGULA	3.476	1.972	3.677	10.519
39241000	VAJILLA Y DEMÁS ARTÍCULOS PARA EL	2.089	2.613	4.031	10.496
30042010	MEDICAMENTOS CON OTROS ANTIBIÓTICO	3.260	3.413	2.499	10.447
84158200	LOS DEMÁS ACONDICIONADORES AIRE CO	2.711	4.645	1.334	10.430
49019939	LOS DEMÁS LIBROS DE LITERATURA	2.164	2.700	3.736	10.378
39201010	LAS DEMÁS PLACAS DE POLÍMEROS DE E	2.526	3.655	2.301	10.366
84249000	PARTES APAR. MECAN. P/ PROYECTAR, PUL	2.039	2.958	3.558	10.353
90111000	CAFÉ SIN TOSTAR, SIN DESCAFEINAR.	3.381	3.260	2.831	10.352
33049910	CREMAS PARA EL CUIDADO DE LA PIEL	2.842	2.557	3.121	10.350
39232110	BOLSAS DE POLÍMEROS DE ETILENO	4.766	1.805	1.420	10.299
27150000	MEZCLAS BITUMINOSAS DE ASFALTO DE	4.301	5.820	66	10.294
85173010	CENTRALES DE COMPUTACION AUTOMATIC	1.151	1.773	1.176	10.293
48114110	PAPEL AUTOADHESIVO EN ROLLOS	2.610	3.035	2.993	10.217
76071100	HOJAS Y TIRAS DELG. DE AL. ESP. <= 0	2.874	2.974	2.817	10.205
38081090	LOS DEMÁS INSECTICIDAS ACOND. VENT	2.132	1.657	4.357	10.186
85211020	LOS DEMÁS VIDEO REC. IMAGEN SONIDO	1.225	3.491	3.368	10.095
87029090	LOS DEMÁS VEH. AUTOMOVILES P. TRAN	4.163	3.868	1.362	10.034
48101910	LOS DEMÁS PAPELES P/ FINES GRÁFICO	2.610	2.793	2.938	10.033
17049030	CARAMELOS	2.844	2.252	2.991	9.979
84314190	LAS DEMÁS PARTES DE CANGILONES, CU	3.456	2.512	2.383	9.921
64031910	CALZADO P/ CABALGATA, GOLF, MONTAÑISM	2.645	1.268	4.201	9.919
39021000	POLIPROPILENO, EN FORMAS PRIMARIAS	2.656	2.958	2.031	9.918
40119910	LOS DEMÁS NEUM. NVOS CAUCHO TIPO U	2.637	2.791	2.868	9.829
61091012	T-SHIRTS Y CAMISetas PUNTO ALGODÓN	1.547	930	5.124	9.809
85141000	HORNOS DE RESISTENCIA (DE CALDEO I	5.889	3.037	745	9.804
55095330	LOS DEMÁS HIL. F. DISC. POLIEST. CIA	1.865	2.931	3.473	9.749
22083010	WHISKY, DE ENVEJECIMIENTO <= A 6 A	1.733	3.120	3.998	9.706
85369013	CONECTORES, BORNES Y SIMIL., PARA	2.536	2.955	2.464	9.521
28151200	HIDRÓXIDO DE SODIO EN DISOLUCIÓN A	3.467	2.143	2.763	9.483
64041990	LOS DEMÁS CALZADOS CON SUELA DE CA	3.160	1.019	3.767	9.462
73084000	MAT. ANDAMIAJE, ENCOFRADO, APEO O A	1.975	2.590	2.529	9.422
84399100	PARTES MAQ. O APAR. FABRICAR PASTA	1.924	2.421	2.515	9.415
84399900	PARTES DE MAQ. Y APAR. P/ FABR. O AC	4.976	1.498	804	9.315
61103090	LOS DEMÁS SUÉTERES, CHALECOS Y SIM	5.040	2.096	1.817	9.315
2023020	CUARTOS TRASEROS DE BOVINOS, DESHU	2.729	3.235	2.221	9.310
84185000	LOS DEMÁS ARMARIOS, VITRINAS, MOST	3.977	2.054	1.290	9.287
64029991	LOS DEMÁS CALZADOS CON PLANTILLA D	2.445	1.578	3.274	9.265
87120020	BICICLETAS SIN MOTOR, DE ARO > A 1	267	1.259	3.547	9.218

PRINCIPALES PRODUCTOS EXPORTADOS POR CHILE

(Miles de US\$ fob)

(Continuación)

Código	Producto	2002			
		Ene-Mar	Abr-Jun	Jul-Sep	Ene-Nov
44189010	LAS DEMAS PIEZAS DE CARPINTERIA	1.723	1.836	1.303	5.018
16059040	LOCOS, PREPARADOS O CONSERVADOS.	566	407	3.013	5.008
3041011	FILETES DE ALBACORA, FRESCOS O REF	314	2.247	1.800	4.991
21011110	CAFÉ INSTANTÁNEO, SIN AROMATIZAR	548	1.978	1.250	4.934
70052930	LOS DEMAS VIDRIOS SIN ARMAR, DE VI	1.161	1.302	1.076	4.924
39239090	LOS DEMAS ART. PARA EL TRANSPORTE	1.485	1.410	1.160	4.909
16041190	LOS DEMAS SALMONES, ENTEROS O EN T	1.126	1.413	1.215	4.884
39233040	PREFORMAS DE POLITEREFTALATO DE ET	1.761	1.081	1.110	4.815
25289020	BORATOS DE SODIO CALCIO	894	1.373	1.409	4.763
69109030	TAZAS DE RETRETES, EXCEPTO DE PORC	1.371	1.088	1.509	4.746
39269090	LAS DEMAS MANUFACTURAS DE PLASTICO	960	1.344	1.405	4.699
33051000	CHAMPUES.	1.324	1.229	1.205	4.688
20086011	CEREZAS MARRASQUINO CONSERVADAS AL	1.503	1.414	1.143	4.685
38082010	FUNGICIDAS ACOND. VTA POR MENOR E	859	1.226	1.515	4.680
84181013	COMB. REFRIG Y CONG., COMPRESION, U	928	1.586	1.027	4.635
44032030	SIMPLEMENTE ENCUADRADAS DE PINO IN	1.037	1.077	1.206	4.634
84749010	PARTES COLADAS O MOLDEADAS, DE FUN	484	1.300	1.326	4.588
2032210	CHULETAS DE PORCINOS, SIN DEHUESA	1.061	802	1.329	4.526
44103100	LOS DEMAS TABLEROS DE MADERA, EN B	558	1.608	1.421	4.516
19041000	PRODUCTOS DE CEREALES, OBTENIDO PO	940	1.470	1.278	4.481
19053200	BARQUILLOS Y OBLEAS, INCL. RELLENO	1.459	1.333	936	4.469
84119900	LAS DEMAS PART. DE TURBINAS GAS, EX	821	770	2.853	4.462
73170010	PUNTAS Y CLAVOS, DE FUNDICION, DE	1.098	1.288	1.324	4.448
84191100	CALENTADORES DE AGUA DE CALENTAMIE	1.244	1.405	862	4.411
20098050	JUGO DE PERA, SIN FERM. Y SIN ALCO	884	2.422	585	4.402
8082012	PERAS BARLETT BOSCH, FRESCAS	1.684	2.671	29	4.384
21012010	EXTRACTOS, ESENCIAS Y CONCENTRADOS	699	1.237	1.452	4.310
56039490	LAS DEMAS TELAS SIN TEJER, RECUBIE	1.101	1.467	972	4.309
8023210	NUECES DE NOGAL SIN CÁSCARA, FRESC	65	1.072	2.324	4.286
61112000	PRENDAS Y COMPL. VESTIR, DE PUNTO,	1.603	1.349	777	4.284
41071200	CUEROS SEC. Y PIELES ENT., APERG.,	763	833	1.313	4.283
3049092	LAS DEMAS CARNES DE MERLUZA DE COL	283	920	2.265	4.282
73089000	LAS DEMAS CONSTRUCC. Y SUS PART., D	1.691	847	879	4.268
39231010	CAJAS DE PLÁSTICO	871	1.526	1.044	4.264
3054190	LOS DEMAS SALMONES AHUMADOS, INCLU	1.704	766	845	4.262
74072190	BARRAS HUECAS A BASE DE COBRE-CINC	822	863	1.428	4.253
74091900	LAS DEMAS CHAPAS Y TIRAS DE CU REF	1.109	1.158	791	4.252
12122090	LAS DEMAS ALGAS, FRESCAS O SECAS,	1.430	1.913	670	4.194
16059050	CARACOLES, PREPARADOS O CONSERVADO	1.109	1.095	903	4.168
12099110	SEMILLAS DE TOMATES PARA SIEMBRA	1.085	2.212	652	4.159
69109040	ESTANQUES, EXCEPTO DE PORCELANA	958	961	1.318	4.153
3037960	MANTARRAYA CONGELADA, EXCLUIDOS HÍ	1.495	972	802	4.100
3056920	TRUCHAS SALADAS SIN SECAR NI AHUMA	1.691	1.352	282	4.075
87041090	LOS DEMAS VOLQUETES AUTOM. PI USAR	-	-	-	4.048
2032920	TOCINO ENTREVERADO DE PANZA (PANCE	650	970	1.408	4.046
36030040	DETONADORES	865	961	1.456	4.039
8093090	GRÑONES FRESCOS.	3.955	47	-	4.039
15171010	MARGARINA, EXC. LA MARG. LIQ., EN	1.018	988	1.061	4.026
18063290	LOS DEMAS CHOCOLATES SIN RELL., EN	1.364	1.044	836	4.016
49119900	LOS DEMAS IMPRESOS.	812	1.182	1.319	4.001
9023000	TÉ NEGRO (FERM.) Y TÉ PARCIALM. FE	777	983	1.222	3.994
2043000	CANALES O MEDIAS CANALES DE CORDER	1.611	1.386	773	3.982

PRINCIPALES PRODUCTOS IMPORTADOS POR CHILE

(Miles de US\$ cif)

(Continuación)

Código	Producto	2002			
		Ene-Mar	Abr-Jun	Jul-Sep	Ene-Nov
84224000	LAS DEMAS MAQ. Y APAR. PARA EMPAQUE	2.989	2.556	2.351	9.150
48184010	TOALLAS HIGIENICAS, DE PASTA DE PA	2.383	2.615	2.635	9.136
84213990	LOS DEMAS APARATOS PARA FILTRAR O	1.212	3.415	3.594	9.068
84291110	TOPADORAS FRONTALES ("BULLDOZERS")	1.086	1.811	4.641	9.063
94051090	LAS DEMAS LÁMPARAS Y APAR. ELEC. A	1.501	2.276	3.292	9.038
84261100	PUENTES (INCLUIDAS LAS VIGAS) RODA	3.049	5.638	46	8.973
95039090	LOS DEMAS JUGUETES	961	2.644	3.263	8.949
59113200	TELAS, FIELTRO SIN FIN TIPOS DE PE	3.067	2.754	1.848	8.938
87021011	V. AUT., M. ÉMBOLO, ENC. COMPRES., 1	1.610	3.073	3.158	8.891
84198910	AUTOCLAVES.	441	4.891	2.439	8.838
32151940	LAS DEMAS TINTAS DE IMPRIMIR LITOG	2.420	2.541	2.103	8.818
62053011	CAMISAS DE FIBRAS SINTÉTICAS DE PO	2.018	1.210	3.516	8.784
85044010	FUENTES DE PODER P/MAQUINAS PROCES	3.224	2.409	1.721	8.687
34029010	PREPARACIONES TENSOACTIVAS EXCEPTO	2.741	4.040	1.284	8.675
82121010	MÁQUINAS DE AFEITAR DESECHABLES	1.852	2.136	2.796	8.675
31026000	SALES DOBLES Y MEZCLAS DE NITRATO	29	3.164	5.207	8.669
84229090	LAS DEMAS PART. MAQ. Y APAR. LIMPIAR,	2.091	2.224	2.620	8.639
44071090	LAS DEMAS MADERAS ASERRADAS DE CON	3.417	3.016	1.433	8.628
84718010	UNIDADES DE CONTROL O ADAPTADORES	2.252	1.822	2.129	8.627
59021000	NAPAS TRAMADAS PARA NEUMATICOS FAB	2.515	2.156	2.431	8.606
25221000	CAL VIVA.	2.131	2.353	1.964	8.562
85178090	LOS DEMAS APARATOS DE TELEFONIA O	1.649	2.269	3.084	8.468
90183990	LAS DEMAS JERINGAS, AGUJAS, CATETE	2.113	2.299	2.507	8.447
28030000	CARBONO (NEGROS DE HUMO Y OTRAS FO	2.362	1.997	2.701	8.433
25231000	CEMENTOS SIN PULVERIZAR ("CLINQUER	3.690	1.359	1.404	8.425
64029992	LOS DEMAS CALZADOS PARA HOMBRE CO	2.300	2.165	2.493	8.413
85061010	PILAS SEC. DE DIOXIDO DE MN, TENSI	2.236	1.974	2.158	8.409
84814000	VÁLVULAS DE ALIVIO O DE SEGURIDAD.	1.883	2.540	2.710	8.380
61112000	PRENDAS Y COMPL. VESTIR, DE PUNTO,	2.886	958	3.399	8.368
61099021	T-SHIRTS Y CAMISETAS DE PUNTO, DE	1.811	1.041	3.934	8.362
30023000	VACUNAS PARA LA MEDICINA VETERINAR	2.306	2.639	1.949	8.359
84138100	LAS DEMAS BOMBAS PARA LIQUIDOS.	2.370	2.057	2.556	8.347
85389090	LAS DEMAS PARTES DE LOS APARATOS P	2.254	1.968	2.248	8.344
84314320	PARTES UNIDAD PERFORACIÓN O SONDEO	3.089	2.233	1.831	8.268
39235010	TAPAS DE PLÁSTICO	2.055	2.650	2.249	8.260
72101200	PROD. LAMINADO HE, ESTAÑADOS, ANCH	3.778	3.517	518	8.252
27111300	BUTANOS, LICUADOS.	1.518	1.851	2.384	8.232
30045010	LOS DEMAS MEDIC. CON VITAMINAS PAR	2.095	2.707	1.635	8.179
83099090	LOS DEMAS TAPONES, TAPAS, SOBRETAP	2.232	2.115	1.967	8.121
85299070	LAS DEMAS PARTES DESTINADAS A LOS	1.959	784	3.187	8.101
40101100	CORREAS TRANSPORTADORAS DE CAUCHO,	647	3.711	2.325	8.001
62046291	PANTALONES LARGOS, DE ALGODÓN, PA	2.744	1.423	2.888	7.998
84193900	LOS DEMAS SECADORES.	696	891	6.062	7.975
85199910	LECTORES DE DISCOS COMPACTOS	941	1.762	2.167	7.955
34011100	JABON DE TOCADOR (INCLUSO LOS MEDI	2.526	2.492	1.781	7.948
84821010	RODAMIENTOS DE BOLAS RADIALES	2.312	1.859	2.356	7.860
72254000	LOS DEMAS PROD. LAM ACERO CALIENTE,	2.810	2.685	1.925	7.834
84133090	LAS DEMAS BOMBAS DE CARBURANTE, DE	2.063	2.173	2.273	7.828
84199000	PARTES DE APAR. Y DISPOSITIVOS	2.201	1.918	2.219	7.824
39202010	LAS DEMAS PLACAS DE POLIMEROS DE P	2.199	2.682	1.991	7.808
73211110	COCINAS DE COMB. GASEOSOS, O DE GA	1.552	2.446	2.229	7.779
84304190	LAS DEMAS MÁQUINAS DE SONDEO O PER	1.205	3.087	2.193	7.760

(1) Los códigos listados corresponden a los del arancel aduanero vigente a partir del 1 de enero de 2002.

(2) La selección corresponde a los 600 productos principales ordenados por monto para el periodo enero-noviembre 2002.

PRINCIPALES PRODUCTOS EXPORTADOS POR CHILE
(Miles de US\$ fob)

(Continuación)

Código	Producto	2002			
		Ene-Mar	Abr-Jun	Jul-Sep	Ene-Nov
3021229	LOS DEMÁS SALMONES DEL ATLÁNTICO Y	962	1.330	908	3.961
71129900	DESP.Y RESID. DE PT O DE CHAPADO (62	2.777	68	3.956
4069010	QUESO GOUDA Y DEL TIPO GOUDA	1.377	1.119	1.305	3.954
3037999	LOS DEMÁS PESCADOS CONG., EXCL. HÍ	1.119	980	463	3.910
33021000	MEZCLAS SUST. ODORIFERAS, USADA EN	1.110	928	1.124	3.884
44170010	HERRAMIENTAS DE MADERA	708	1.350	1.189	3.852
44112990	LOS DEMÁS TABLEROS DE FIBRA DENS.	79	2.412	1.239	3.851
76109000	LAS DEMAS CONSTRUCC. Y PART. DE AL	1.763	1.899	175	3.847
83111010	ELECTRODOS CON ALMA DE HE. RECUBI	899	1.004	1.214	3.837
48202010	CUADERNOS CON UN LADO SUP. A 25 CM	100	2.865	726	3.830
44032020	TRONCOS PARA ASERRAR Y HACER CHAPA	1.508	1.536	588	3.820
48051900	LOS DEMAS PAPELES Y CARTONES PARA	-	1.064	1.655	3.810
3042099	LOS DEMAS FILETES DE PESCADO, CONG	936	870	1.676	3.802
84139100	PARTES DE BOMBAS PARA LIQUIDOS.	1.073	948	881	3.797
3037932	CONGRIO DORADO DESCAB. Y EVISC., C	2.041	715	314	3.792
25289010	ULEXITA NATURAL	404	1.300	1.254	3.781
11041200	GRANOS DE AVENA, APLSTADOS O EN CO	1.140	810	1.063	3.773
30042010	MEDICAMENTOS CON OTROS ANTIBIÓTICO	991	1.140	1.218	3.772
51011100	LANA ESQUILADA, SUCIA, INCLUIDA LA	2.084	926	261	3.757
29181200	ACIDO TARTARICO.	581	1.201	1.192	3.742
22042119	LOS DEMÁS VINOS BLANCOS CON DEN. D	1.481	680	836	3.711
16051026	CENTOLLA CONSERVADA CONGELADA	776	204	729	3.700
28299010	YODATO DE POTASIO	800	1.044	1.350	3.681
7052910	ENDIVIA RADICCHIOS, FRESCAS O RE	958	2.676	5	3.639
3026951	REINETA ENTERA FR. O REFR., EXCL.	952	1.181	1.055	3.631
19053100	GALLETAS DULCES (CON ADICION DE ED	1.260	1.073	786	3.622
19019011	DULCE DE LECHE (MANJAR), CONT. SÓL	945	905	936	3.622
3053010	FILETES SALMON DEL PAC., ATL. Y DA	896	804	1.260	3.588
20087019	LOS DEMÁS MELOCOTONES, INCLUSO LOS	666	1.802	863	3.575
3026972	ALBACORA COMÚN DESCAB. Y EVISC., F	8	1.687	1.576	3.536
3075910	LOS DEMÁS PULPOS CONGELADOS	246	1.426	984	3.533
94035090	LOS DEMÁS MUEBLES MADERA TIPO UTIL	1.103	1.053	839	3.494
12099130	SEMILLAS DE CEBOLLA PARA SIEMBRA	169	1.327	1.913	3.485
33030000	PERFUMES Y AGUAS DE TOCADOR.	882	1.160	1.013	3.483
30043910	LOS DEMÁS MEDIC. C/HORM. U OTROS	1.039	866	835	3.463
8051000	NARANJAS, FRESCAS O SECAS.	76	114	2.662	3.454
19011090	LAS DEMAS PREP. ALIM. INFANTIL, V	651	989	1.303	3.413
29173200	ORTOFTALATOS DE DIOCTILO.	340	1.425	1.059	3.389
48201010	AGENDAS	92	152	1.479	3.373
84749090	LAS DEMAS PART. MAQ. Y AP. P/TRAB. TI	1.413	422	1.025	3.357
84099990	LAS DEMAS PART. DEST. PRINC. A MOTO	966	939	1.216	3.328
39069000	LOS DEMAS POLIMEROS ACRILICOS, EN	877	1.006	679	3.292
70052910	LOS DEMAS VIDRIOS SIN ARMAR, DE VI	842	626	774	3.291
12119020	ORÉGANO, FR. O SECO, INCL. CORT.,	1.159	1.058	635	3.284
72142000	BARRAS HE S/ALEAR, CIMUESCAS O REL	174	714	1.732	3.250
3032290	LOS DEMÁS SALMONES DEL ATLÁNTICO Y	1.090	766	763	3.222
3061423	CENTOLLÓN CONGELADO	882	839	562	3.219
84283900	LOS DEMAS AP. ELEVADORES O TRANSPO	1.535	92	546	3.218
3042080	FILETES DE CONGRIO, CONGELADOS	1.687	682	290	3.210
3038030	HIGADOS, HUEVAS Y LECHAS DE MERLUZ	297	310	1.176	3.203
94033020	ESTANTERÍAS DE MADERA, DEL TIPO DE	655	1.051	924	3.178
62031110	TRAJES (AMBOS O TERNOS), DE LANA O	1.378	658	367	3.133

(1) Los códigos listados corresponden a los del arancel aduanero vigente a partir del 1 de enero de 2002.

(2) La selección corresponde a los 600 productos principales ordenados por monto para el período enero-noviembre 2002.

PRINCIPALES PRODUCTOS IMPORTADOS POR CHILE
(Miles de US\$ cif)

(Continuación)

Código	Producto	2002			
		Ene-Mar	Abr-Jun	Jul-Sep	Ene-Nov
85175020	LOS DEMAS APARATOS DE TELEFONICOS	4.467	1.046	1.431	7.716
94039090	LAS DEMAS PARTES P/MUEBLES DE ROTÉ	1.737	2.502	1.817	7.716
84778000	LAS DEMAS MAQ. Y APAR. TRABAJAR CAUC	1.307	1.959	2.812	7.670
84716022	LAS DEMAS IMPRESORAS LÁSER	2.412	2.103	1.754	7.626
47032100	PASTA QUIM. CONIF. SULF. O SOSA. EXC	1.464	2.087	2.375	7.612
4021000	LECHE Y NATA, CONC. O EDULC., EN P	1.477	2.983	2.677	7.611
87032399	LOS DEMAS VEHIC. M. EMBOL. E. CHISP	6.190	1.250	63	7.603
91021100	RELOJ PULSERA, PILAS, INDICADOR ME	1.144	2.151	1.945	7.576
84213110	FILTROS DE ENTRADA DE AIRE PARA MO	2.299	2.055	1.958	7.553
85252020	RADIORECEPTORES (TRANSCPTORES) UH	2.139	1.708	1.901	7.517
84779090	LAS DEMAS MAQ. Y APAR. TRABAJAR CAUC	1.470	2.623	1.850	7.511
40169910	ARTICULOS PARA USOS TECNICOS DE CA	1.775	1.839	2.777	7.424
40021910	CAUCHO POLIBUTADIENO-ESTIRENO (SBR	1.912	1.937	2.246	7.394
87083990	LOS DEMAS FRENSOS Y SERVOFRENSOS P	1.864	2.007	2.133	7.355
84191100	CALENTADORES DE AGUA DE CALENTAMIE	2.560	3.369	956	7.334
32151991	LAS DEMAS TINTAS P/IMPRESORAS DE	1.648	2.415	2.315	7.324
30066000	PREP. QUIM. ANTICONC. BASE HORM. U	1.920	2.166	2.038	7.301
84811000	VALVULAS REDUCTORAS DE PRESION.	1.950	1.953	1.923	7.259
73061000	TUBOS HUECOS DE HE O ACERO, PIUSAR	1.775	1.596	2.322	7.242
5059000	PIELES Y OTROS PART. DE AVES, EN B	1.236	1.739	2.922	7.238
72123000	PDOS LAM. HE O ACERO, S/ALEAR, A<	1.028	1.518	3.626	7.228
95069990	LOS DEMAS ART. PARA DEPORTES: PISC	450	342	2.562	7.220
30043210	MEDIC. CON HORMONAS CORTICOSTEROID	2.010	1.691	2.294	7.220
95069110	ARTICULOS Y MATERIAL P. CULTURA FI	1.786	1.912	2.043	7.211
23099090	LAS DEMAS PREP. DEL TIPO UTILIZADO	1.792	2.283	1.679	7.209
79011100	CINC EN BRUTO SIN ALEAR, CON UN CO	1.992	2.069	1.688	7.165
87032319	LOS DEMAS VEHIC. TRAC 4 R., E. CHISP	1.582	2.217	2.746	7.154
84839000	RUEDAS DENTADAS Y ÓRG. ELEM. TRANSMI	1.996	2.431	1.482	7.146
55032000	FIBRAS DE POLIESTER, DISCONTINUAS,	1.314	2.836	2.126	7.111
18069090	LOS DEMAS CHOCOLATES Y PREP. ALIME	2.222	2.355	1.521	7.108
19041000	PRODUCTOS DE CEREALES, OBTENIDO PO	1.486	2.199	2.322	7.107
38249049	LAS DEMAS PREPARACIONES PARA LA CO	2.260	2.257	1.882	7.069
73121010	CABLES 1-80 MM. DIÁMET, ALAMBRE SE	1.794	1.982	1.931	7.064
62046311	PANTALONES LARGOS, DE FIBRAS SINT	2.897	1.324	2.200	7.027
39095000	POLIURETANOS EN FORMAS PRIMARIAS.	1.872	2.213	1.698	7.019
85254020	CÁMARAS DIGITALES	768	1.293	2.558	7.011
84821090	LOS DEMAS RODAMIENTOS DE BOLAS.	1.568	1.983	1.883	6.991
84716090	LAS DEMAS U ENTRADA Y SALIDA, AUN	2.007	1.684	2.260	6.988
84859090	LAS DEMAS PART. MAQ. O APAR. SICON	1.835	1.901	2.106	6.982
49019920	LOS DEMAS LIBROS ACADÉMICOS, CIENT	2.196	1.782	1.795	6.980
85291020	ANTENAS PARA APARATOS DE RADIOTELE	2.077	2.154	767	6.970
48092010	PAPEL AUTOCOPIA, EN ROLLOS U HOJAS	2.363	1.904	1.850	6.962
84223010	MAQUINAS LLENAR, CERRAR, TAPAR, TA	2.068	1.414	2.663	6.936
85311090	LOS DEMAS AVISADOR. ELECT. PROTECC.	1.759	1.892	1.964	6.930
90261090	LOS DEMAS INSTR. Y APAR. MEDIDA O C	1.800	1.425	1.717	6.927
39233040	PREFORMAS DE POLITEREFTALATO DE ET	2.306	892	2.208	6.912
88021120	HELICÓPTEROS PESO EN VACÍO<=2000 K	501	4.617	-	6.879
85281290	LOS DEMAS APAR. RECEPT. T.V., INCL.	50	975	3.337	6.876
48051100	PAPEL SEMIQUIMICO PARA ACANALAR	1.405	1.253	1.757	6.849
85254010	VIDEOCÁMARAS, INCLUIDAS LAS DE IMA	1.360	1.293	2.058	6.842
62034210	PANTALONES DE ALGODÓN MEZCLILLA (1.518	1.620	2.185	6.826
10030000	CEBADA	864	3.732	2.203	6.799

PRINCIPALES PRODUCTOS EXPORTADOS POR CHILE

(Miles de US\$ fob)

(Continuación)

Código	Producto	2002			
		Ene-Mar	Abr-Jun	Jul-Sep	Ene-Nov
18069010	CHOCOLATES RELL., EN FORMAS DIST.	520	626	999	3.132
44012220	MADERA EN PLAQUITA O PARTÍCULAS, D	991	1.282	837	3.109
63053321	LOS DEMÁS SACOS, TALEGAS PIENVASAR,	162	1.145	1.149	3.096
20098070	JUGO DE PIMIENTO ROJO, SIN FERM. Y	6	1.557	1.530	3.094
87041010	VOQUETES AUTOM. PIUSAR FUERA CARR	6	3.062	-	3.086
16051012	JAIBAS CONSERVADAS CONGELADAS	538	932	1.090	3.059
12060000	SEMILLA DE GIRASOL, INCLUSO QUEBRA	323	2.271	452	3.053
94039020	RESPALDOS PARA CAMAS	547	1.208	851	3.047
76072090	LAS DEMAS HOJAS Y TIRAS DELGADAS A	901	815	821	3.041
31059090	LOS DEMÁS ABONOS MINER. O QUÍMICOS	970	1.776	77	3.029
54072000	TEJIDOS FABRICADOS CON TIRAS O FOR	360	1.252	1.045	3.023
73063000	TUBOS Y PERF. HUECO HE, SOLD, SECC.	885	392	776	3.023
27101920	KEROSENE	1.953	427	394	3.021
3054913	FILETES DE TRUCHA, AHUMADOS	855	636	700	2.994
27101123	GASOLINA PARA VEHÍCULOS TERRESTRES	165	40	93	2.993
3037991	ALFONSINO ENTERO CONG., EXCL S EXC	601	554	646	2.970
39235010	TAPAS DE PLÁSTICO	528	752	1.067	2.958
44113990	LOS DEMÁS TABLEROS FIBRAS DENSIDAD	2.030	415	265	2.918
85092000	ENCERADORAS DE PISO, CON MOTOR ELE	743	1.208	391	2.909
85175090	LOS DEMÁS APAR. TELECOMUNIC. PICORR	92	80	269	2.904
14049020	MUSGOS SEC., DIST. USADOS PARA RAM	763	880	685	2.901
44089020	HOJAS PARA CHAPADO Y CONTRACHAPADO	892	894	700	2.891
50400100	TRIPAS SALADAS O EN SALMUERA	765	734	801	2.879
28331100	SULFATO DE DISODIO	519	1.157	483	2.871
94036090	LOS DEMAS MUEBLES DE MADERA.	496	617	992	2.869
84714990	LOS DEMÁS COMPUTADORES DIGITALES,	2.587	74	-	2.852
16051027	CENTOLLON CONSERVADO CONGELADO	291	880	963	2.851
49029090	LAS DEMAS PUBL. PERIÓDICAS, IMPRES	1.088	852	442	2.850
52094100	TEJIDOS HIL. COLORES. C.ALGODON>=85	306	319	1.042	2.813
84714190	LOS DEMÁS COMPUTADORES DIGIT., C/C	760	600	859	2.781
89019019	LOS DEMAS BARCOS TRANPTE MERCAN. T	-	2.771	-	2.771
21032090	LAS DEMÁS SALSAS DE TOMATE, PREPAR	1.059	453	542	2.768
44032090	LAS DEMAS MADERAS EN BRUTO, DE CON	586	1.483	519	2.747
87032399	LOS DEMAS VEHIC. M.EMBOL. E. CHISP	2.649	28	24	2.741
38249049	LAS DEMÁS PREPARACIONES PARA LA CO	663	902	642	2.728
84082040	MOTORES USADOS PARA LA PROPULSIÓN	310	519	917	2.725
70922000	ESPÁRRAGOS, FRESCOS O REFRIGERADOS	453	25	4	2.710
84264100	LAS DEMAS MAQ. Y APAR., AUTOPROPU	-	25	2.624	2.703
74199919	LOS DEMAS COSPELES DE CU	916	1.023	104	2.699
39174090	LOS DEMÁS ACCESORIOS DE TUBERIA, D	200	1.141	775	2.698
18063110	CHOCOLATES RELL. CON PASTAS BLANDA	832	993	453	2.677
55151320	LOS DEMAS TEJ. F.DISC.POLI. C/LANA	400	667	1.039	2.662
7108090	LAS DEMÁS HORTALIZAS, INCLUSO CÍCID	358	652	818	2.634
41041900	LOS DEMÁS C. Y P. CURTIDOS DE BOVI	829	777	552	2.581
87032391	AUTOMÓVILES TURISMO, E. CHISPA M.PI	1.087	1.199	222	2.562
16051022	CENTOLLA CONSERVADA EN RECIPIENTES	837	140	720	2.546
22042113	VINO BLANCO MEZCLAS, CAPACIDAD INF	527	570	994	2.537
38029010	MATERIAS MINERALES NATURALES ACTIV	432	544	857	2.531
8109050	PLUMCOTS FRESCOS.	2.480	49	-	2.528
2072790	LOS DEMÁS TROZOS Y DESPOJOS DE PAV	954	1.434	65	2.523
33049990	LAS DEMÁS PREPARACIONES DE BELLEZA	668	701	726	2.514
3026931	JUREL ENTERO FR. O REFR., EXCLUIDO	653	752	825	2.499

PRINCIPALES PRODUCTOS IMPORTADOS POR CHILE

(Miles de US\$ cif)

(Continuación)

Código	Producto	2002			
		Ene-Mar	Abr-Jun	Jul-Sep	Ene-Nov
84389000	PARTES DE MAQ.Y APAR. PIPREP.INDUS	1.941	1.740	1.959	6.789
87089390	PARTES DE EMBRAGUES DE VEH. AUTOMÓ	1.531	1.735	2.388	6.788
70132999	LOS DEMAS ART. DE VIDRIO PARA BEBE	1.309	1.856	1.879	6.772
85365019	LOS DEMÁS INTERRUPTORES PARA UNA T	2.355	1.842	1.538	6.770
26030000	MINERALES DE COBRE Y SUS CONCENTRA	3	3.877	2.869	6.750
33061000	DENTÍFRICOS.	1.624	2.000	1.640	6.729
90091200	FOTOCOPIADORAS ELECTROSTÁTICAS, CO	948	1.980	1.973	6.713
33059010	TINTURAS CAPILARES	1.752	2.210	1.715	6.695
85365015	INTERRUPTORES TERMOMAGNÉTICOS TRIP	972	1.664	1.783	6.683
84418000	LAS DEMAS MAQ.Y APAR. P/ITRAB. PAST	830	4.125	1.035	6.677
39201020	LAS DEMÁS PLACAS DE POLÍMEROS DE E	3.009	2.004	800	6.627
87033390	LOS DEMÁS VEH. E.COMPRESIÓN, M.PI	1.193	1.486	2.287	6.617
32141010	SELLADORES	1.857	1.828	1.979	6.593
84198920	EVAPORADORES.	2.622	1.887	1.422	6.570
69022000	LADRILLOS Y SIMIL. CERÁMICOS PICONS	2.326	1.181	2.431	6.560
90318090	LOS DEMAS INSTR., APAR. Y MAQUINAS,	1.401	2.062	1.259	6.535
63026014	TOALLAS DIMENSIÓN >60<<=160 CMS, DE	764	739	2.733	6.508
51052910	TOPS DE LANA PEINADA	1.530	1.300	2.270	6.492
37032000	LOS DEMAS PAPEL, CARTON Y TEXTILES	2.090	1.328	1.665	6.491
95021090	LOS DEMÁS MUÑECAS(OS), INCL. VESTI	196	1.524	2.170	6.477
84659200	MÁQUINAS DE CEPILLAR, MÁQUINAS DE	2.009	2.117	922	6.456
85091010	ASPIRADORAS, CON MOTOR ELECTRICO I	1.560	2.160	1.784	6.456
62034311	PANTALONES LARGOS, DE FIBRAS SINT	2.063	1.003	2.030	6.452
94036090	LOS DEMAS MUEBLES DE MADERA.	654	1.296	2.683	6.444
73063000	TUBOS Y PERF. HUECO HE, SOLD, SECC.	1.652	1.946	1.921	6.440
42029220	LOS DEMÁS CONTINENTES, CON LA SUP.	3.137	636	1.231	6.426
84041000	APARATOS AUXILIARES PARA LAS CALDE	34	565	5.753	6.424
56031190	LAS DEMAS TELAS S/TEJER, DE FILAM	1.551	1.779	1.840	6.415
55013000	CABLES ACRÍLICOS O MODACRÍLICOS.	1.591	1.913	1.751	6.397
72111900	LOS DEMAS PDOS HE O ACERO LAM. CTE	2.560	1.371	1.970	6.396
84431100	MÁQUINAS Y APAR. DE IMPRIMIR, OFFS	4.009	1.173	1.189	6.371
84136000	LAS DEMAS BOMBAS VOLUMÉTRICAS ROTA	1.620	1.668	1.770	6.368
32041700	COLORANTES PIGMENTARIOS Y PREP. DE	2.050	1.341	1.818	6.358
84099190	LAS DEMÁS PART. IDENTIF. COMO DEST	1.432	1.851	2.034	6.347
37019910	PLACAS METÁLICAS PARA LA PREPARACI	1.519	1.731	1.884	6.325
33059090	LAS DEMAS PREPARACIONES CAPILARES.	1.518	1.584	2.064	6.312
37025410	LAS DEMÁS PEL. FOTOG. COLOR ANCHO=3	2.058	1.474	1.501	6.301
85231300	CINTAS MAGNÉTICAS, DE ANCHURA > A	1.749	1.579	1.778	6.276
64031990	LOS DEMÁS CALZADOS P/DEPORTES, SUEL	2.119	891	1.844	6.265
69120020	VAJILLAS Y ART.USO DOMESTICO, HIGI	1.447	1.525	1.527	6.249
82071390	LOS DEMÁS ÚTILES PERFORAC.O SONDEO	1.850	2.102	1.260	6.240
48239099	LOS DEMÁS PAPEL, CARTON, GUATA Y N	1.729	1.086	2.273	6.221
61103020	PULLOVERS, DE FIBRAS SINTÉTICAS O	3.563	1.636	842	6.193
2023090	LAS DEMÁS CARNES DESHUESADAS DE BO	1.017	2.295	1.968	6.188
84859010	AROS DE OBTURACIÓN, RETENES	1.738	1.691	1.537	6.164
84718020	LAS DEMÁS U DE ADAPTACION P/MAQ. A	3.996	1.414	714	6.155
58012200	TERCIOPELO Y FELPA ALGODON, POR TR	4.184	843	126	6.152
25232900	LOS DEMÁS CEMENTO PORTLAND, EXC. E	1.184	1.611	2.313	6.130
84672110	TALADROS CON MOTOR ELECTRICO INCOR	1.092	2.002	1.388	6.101
71151000	CATALIZADORES EN FORMA DE TELA O E	1.822	2.023	2.235	6.080
85272110	AP.COMB.GRAB O REP.SONIDO LECT.LA	1.101	1.353	2.162	6.078
85179020	PARTES APAR. ELECTR. TELEFONIA INCO	1.007	1.837	2.165	6.074

(1) Los códigos listados corresponden a los del arancel aduanero vigente a partir del 1 de enero de 2002.

(2) La selección corresponde a los 600 productos principales ordenados por monto para el período enero-noviembre 2002.

PRINCIPALES PRODUCTOS EXPORTADOS POR CHILE
(Miles de US\$ fob)

(Continuación)

Código	Producto	2002			
		Ene-Mar	Abr-Jun	Jul-Sep	Ene-Nov
85446010	LOS DEMÁS CONDUCTORES ELECTRICOS T	615	282	867	2.480
2044290	LOS DEMÁS CORTES DE OVINO, SIN DES	688	751	931	2.478
83024290	LAS DEMÁS GUARNICIONES, HERRAJES Y	407	640	812	2.463
17041090	LOS DEMÁS CHICLES Y GOMAS DE MASCA	645	670	678	2.445
20098060	JUGO DE CIRUELA, SIN FERM. Y SIN A	398	690	793	2.421
44219090	LAS DEMÁS MANUFACTURAS DE MADERA.	728	811	558	2.413
48191010	CAJAS DE CARTÓN CORRUGADO	1.276	459	437	2.393
72101200	PROD. LAMINADO HE, ESTAÑADOS, ANCH	1.334	-	22	2.373
12099920	SEMILLAS DE MELÓN PARA SIEMBRA	503	1.097	466	2.371
40119990	LOS DEMÁS NEUMÁTICOS NUEVOS DE CAU	1.568	456	318	2.342
30044010	MEDIC. C/ALCALOIDES O DERIV. SIHO	561	830	520	2.331
12122030	ALGAS PELLIDO, FR. O SEC., INCL. P	557	653	584	2.318
39233020	BOTELLAS DE PLÁSTICO	958	663	353	2.318
27101963	ACEITES LUBRICANTES TERMINADOS	666	727	638	2.297
20086019	LAS DEMÁS CEREZAS CONSERVADAS AL N	763	1.159	314	2.292
39031100	POLIESTIRENO EXPANDIBLE, EN FORMAS	526	618	563	2.287
36030020	CORDONES DETONANTES.	276	425	1.413	2.277
2044220	PIERNA DE OVINO SIN DESHUESAR, CON	674	962	565	2.270
29173300	ORTOFALATOS DE DINOLINO O DE DIDE	389	737	561	2.265
85421000	TARJETAS PROVISTAS DE UN CIRCUITO	615	755	579	2.262
28121020	TRICLORURO DE FÓSFORO (TRICLOROFO	614	650	726	2.261
9042020	AJÍ SECO, TRITURADO O PULVERIZADO	26	958	1.260	2.244
30319110	LOS DEMÁS SALMONES DEL PACÍFICO EN	1.937	19	260	2.239
38082090	LOS DEMÁS FUNGICIDAS ACOND. VENTA	525	732	636	2.238
25120000	HARINAS SILICEAS FOSILES Y DEMÁS,	418	970	441	2.236
19021990	LAS DEMÁS PASTAS ALIMENTICIAS SIN	604	556	789	2.225
3031990	LOS DEMÁS SALMONES DEL PACÍFICO CO	2.158	1	31	2.215
30041010	MEDIC. C/ PENICIL. O CON ESTR. AC.	516	677	756	2.214
1019011	CABALLOS DE CARRERA VIVOS	1.045	563	266	2.212
68091110	PLACAS DE YESO FRAGUABLE, REVESTID	287	447	624	2.207
27040000	COQUE Y SEMIC. DE HULLA, LIGNITO	418	1.788	-	2.206
18063120	CHOCOLATES RELL. CON FRUTOS O CERE	289	678	701	2.204
2027210	PECHUGAS DE PAVO TROZADAS, CONGELA	854	738	165	2.189
3049099	LAS DEMÁS CARNES DE PESCADO	111	216	1.799	2.182
3037936	COJINOVA DESCAB. Y EVISC. CONG., E	547	1.094	271	2.177
12099180	SEMILLAS DE PEPINO PARA SIEMBRA	77	1.769	283	2.175
85445910	LOS DEMÁS CONDUCTORES ELECTR. P/TE	620	1.005	294	2.168
72042100	DESPERDICIOS Y DESECHOS, DE ACERO	425	622	667	2.157
48010020	PAPEL PRENSA EN HOJAS	477	688	499	2.139
7115900	LOS DEMÁS HONGOS Y TRUFAS CONSERVA	87	1.111	759	2.138
13021910	EXTRACTO DE QUILLAY	645	469	749	2.133
41021000	CUEROS Y PIELS EN BRUTO DE OVINO,	485	1.034	416	2.117
85442020	OTROS CABLES Y CONDUCTORES ELECTR.	668	1.059	373	2.116
28273920	CLORURO DE COBRE (CUPROSO)	461	724	497	2.116
6031010	FLORES Y CAPULL. DE LILIUM CORT. P	1.073	477	223	2.110
73239900	LOS DEMÁS ART. USO DOMESTICO Y SUS	575	734	464	2.102
69109050	FREGADEROS, LAVABOS Y PEDESTALES, E	638	463	659	2.092
7129030	TOMATES, INCL. EN TROZOS O RODAJAS	277	780	759	2.090
3041059	LAS DEMÁS CARNES SALMONES FRESCAS	336	555	690	2.087
38249099	LOS DEMÁS PROD. QUÍMICOS O PREP. P	535	470	621	2.080
22042130	LOS DEMÁS VINOS CON DEN. DE ORIGEN	653	602	471	2.080
73121010	CABLES 1-80 MM. DIÁMET, ALAMBRE SE	488	430	606	2.072

(1) Los códigos listados corresponden a los del arancel aduanero vigente a partir del 1 de enero de 2002.

(2) La selección corresponde a los 600 productos principales ordenados por monto para el período enero-noviembre 2002.

PRINCIPALES PRODUCTOS IMPORTADOS POR CHILE
(Miles de US\$ cif)

(Continuación)

Código	Producto	2002			
		Ene-Mar	Abr-Jun	Jul-Sep	Ene-Nov
76061200	CHAPAS Y TIRAS ALEACIONES AL, ESP	1.678	1.283	1.486	6.048
37079010	POLVO IMPRESOR PARA FOTOCOPIADORES	1.515	1.657	1.693	6.048
84283900	LOS DEMÁS AP. ELEVADORES O TRANSP	2.372	1.235	1.044	5.993
27101190	LOS DEMÁS ACEITES LIVIANOS (LIGERO	650	1.284	3.045	5.991
20041000	PATATAS, PREP. O CONSERV. (EXC. EN	1.729	1.490	1.685	5.987
29291010	2,4-DISOCIANATO DE TOLUENO (TDI)	1.386	2.303	1.339	5.968
39173210	LOS DEMÁS TUBOS PLÁSTICOS, DE POLÍ	2.091	1.475	1.427	5.963
29224100	LISINA Y SUS ESTERES: SALES DE EST	1.677	1.857	1.594	5.917
40012900	LOS DEMÁS CAUCHOS NATURALES EN OTR	1.554	1.143	1.971	5.910
90221410	LOS DEMÁS APAR. DE RADIACIONES, US	1.200	1.546	1.600	5.877
87059090	LOS DEMÁS VEHÍCULOS AUTOMÓVILES PA	1.246	1.667	2.122	5.877
62063000	CAMISAS, BLUSAS Y CAMISERAS DE ALG	1.729	738	2.536	5.869
39039010	POLIESTIRENO DE ALTO IMPACTO, EN F	1.300	2.103	1.329	5.862
85015399	LOS DEMÁS MOT. DE CORR. ALT., POLI	2.654	1.293	1.820	5.860
42022210	BOLSOS DE MANO CON LA SUP. EXTERIOR	1.222	1.095	2.447	5.836
27101930	COMBUSTIBLE PARA MOTORES A REACCIÓN	0	5.494	333	5.830
27122000	PARAFINA CON UN CONT. DE ACEITE IN	1.474	1.847	1.659	5.823
48184090	COMPRESAS Y TAMPONES HIGIÉNICOS Y	1.532	1.824	1.685	5.815
15162010	GRASAS Y ACEITES VEGETALES, Y SUS	1.708	1.956	1.301	5.785
33029010	LAS DEMÁS MEZCLAS SUSL. ODORÍFERAS	1.863	1.848	1.280	5.782
90213900	LOS DEMÁS ARTÍCULOS Y APARATOS DE	1.299	1.343	1.953	5.781
84771000	MÁQUINAS DE MOLDEAR POR INYECCIÓN.	649	988	3.263	5.774
85422190	LOS DEMÁS CIRCUITOS INTEGRADOS MON	1.563	1.697	1.453	5.769
84186990	MAT. MAQ. Y APAR. P/ FRIO, AUNQUE NO	2.463	921	1.162	5.765
95037010	LOS DEMÁS JUGUETES EN JUEGO O SURT	153	1.557	2.429	5.742
84281091	ASCENSORES CON CABINA Y CONTRAPESO	1.868	1.674	1.326	5.732
29362700	VITAMINA C Y SUS DERIVADOS, SIN ME	2.142	1.506	1.292	5.728
73045900	LOS DEMÁS TUBOS DE SEC. CIRCULAR,	723	182	625	5.723
84292010	MOTONIVELADORAS	576	2.469	1.526	5.705
25199090	LAS DEMÁS MAGNESITAS: MAGNESIA ELE	2.533	126	1.472	5.703
62064011	CAMISAS, BLUSAS, DE FIBRAS SINTÉTIC	1.991	862	2.096	5.697
84283310	LOS DEMÁS AP. ELEVAD. O TRANSP., DE	3.290	1.424	374	5.694
10051090	LOS DEMÁS MAICES PARA SIEMBRA.	28	24	2.670	5.692
42029210	LOS DEMÁS CONTINENTES, CON LA SUP.	2.106	946	1.402	5.687
39072020	POLIÉTER-POLIOLÉS, EN FORMAS PRIMA	1.581	1.847	1.286	5.678
84807100	MOLDES PICAUCHO O PLAST, PIMOLDEO	1.504	1.055	2.068	5.663
90279090	LOS DEMÁS MICROTOMOS: PARTES Y ACC	1.305	1.357	1.852	5.650
35079090	LAS DEMÁS ENZIMAS Y PREPARACIONES	2.185	1.499	1.064	5.649
19900	OTROS PERTRECHOS ESTADO CONSIGNADO	1.034	1.245	2.244	5.638
84431990	LAS DEMÁS MÁQUINAS Y APARATOS DE I	33	2.837	1.913	5.625
84388090	LAS DEMÁS MAQ. Y APAR. P/ PREP. INDUS	1.085	2.857	1.354	5.608
85161010	CALENTADORES ELECTRICOS DE AGUA	880	2.034	1.297	5.605
85372090	LOS DEMÁS SOPORTES PARA UNA TENSIÓN	275	3.106	1.687	5.570
84834022	REDUCTORES DE VELOCIDAD	1.838	1.461	1.527	5.556
84313910	PARTES MAQ. Y APAR. ELEV. O TRASP. A	1.273	1.457	1.684	5.548
85030090	LAS DEMÁS PARTES IDENTIFIC. DESTIN	1.098	1.869	1.440	5.528
55131100	TEJ. F. DISC. POLIÉS. C: 85% P. CRUDO	1.419	1.453	1.751	5.498
29242910	ASPARTAME: (N_L_ ALFA-ASPARTIL-L-FE	1.489	1.323	1.791	5.497
21061010	CONCENTRADOS DE PROTEINAS	1.511	2.006	1.146	5.491
62046210	PANTALONES DE ALGODÓN MEZCLILLA (1.545	1.062	1.854	5.488
85271300	LOS DEMÁS APAR. COMB. GRAB. O REPROD.	647	1.600	1.725	5.469
85447000	CABLES DE FIBRAS ÓPTICAS.	1.939	1.192	1.050	5.464

PRINCIPALES PRODUCTOS EXPORTADOS POR CHILE

(Miles de US\$ fob)

(Continuación)

Código	Producto	2002			
		Ene-Mar	Abr-Jun	Jul-Sep	Ene-Nov
2064990	LOS DEMÁS DESPOJOS COMESTIBLES DE	674	699	370	2.069
3031110	SALMONES ROJOS ENTEROS CONG., EXCL.	1.906	152	-	2.068
30045010	LOS DEMÁS MEDIC. CON VITAMINAS PAR	431	807	508	2.065
20081900	LOS DEMÁS C.CÁSCARA Y SEMILLA, IN	282	776	714	2.056
48041110	LOS DEMÁS PAPELES CRUDOS PARA CARA	-	173	676	2.055
3073900	MEJILLONES, CONGELADOS, SECOS, SAL	864	559	468	2.043
8091000	ALBARICOQUES (DAMASCOS, CHABACANOS	1.926	-	1	2.036
20059090	LAS DEMÁS HORTAL., CONSERV. SIN CO	518	385	479	2.034
36030030	CEBOS Y CAPSULAS FULMINANTES.	467	736	389	2.034
8112090	ZARZAMORAS, MORA-FRAMB. Y GROSELLA	1.384	510	96	2.011
3041041	FILETES DE MERLUZA COMÚN FRESCAS O	614	642	557	2.010
12099160	SEMILLAS DE COLIFLOR PARA SIEMBRA	1.218	698	27	2.000
55093200	HIL.C.FIBRA DISC.ACRILLO.MODAC.(EX	937	578	366	1.997
28332500	SULFATO DE COBRE	494	580	585	1.988
58071010	ETIQUETAS TEJIDAS	348	560	597	1.980
38081010	INSECTICIDAS ACOND. VTA POR MENOR	244	610	417	1.972
8021100	ALMENDRAS CON CÁSCARA, FRESCAS O S	-	1.463	457	1.971
49011090	LOS DEMÁS FOLLETOS E IMPRESOS EN H	737	676	468	1.961
44012110	MADERA EN PLAQUITA O PARTÍCULAS, D	552	481	920	1.953
20029019	LOS DEMÁS PURES Y JUGO TOMATES, PR	353	966	475	1.950
41071900	LOS DEMAS CUEROS SEC.Y PIELS ENT.	394	577	626	1.946
12099930	SEMILLAS DE SANDIA PARA SIEMBRA	151	1.213	346	1.941
39079100	LOS DEMÁS POLIESTERES NO SATURADOS	579	411	602	1.933
89069090	LOS DEMÁS BARCOS, INCLUIDOS LOS DE	-	-	-	1.926
3049061	TROZOS DE TRUCHA	459	489	511	1.917
52093200	TEJIDOS ALGODÓN, TEÑIDOS, CONT>=85%	313	854	415	1.887
88022090	LOS DEMÁS AVIONES Y AERONAVES DE P	-	-	1.886	1.886
12099150	SEMILLAS DE ZAPALLO PARA SIEMBRA	70	1.362	440	1.881
20096920	LOS DEMÁS MOSTOS DE UVA, SIN FERME	214	770	859	1.877
55151120	LOS DEMAS TEJIDOS F.DISCONT.POLIES	1.114	250	333	1.855
44160010	BARRILES, CUBAS, TINAS Y TINAJAS,	394	882	453	1.852
74071090	BARRAS DE COBRE REFINADO.	638	484	355	1.851
3037812	MERLUZA COMÚN DESCAB. Y EWISC., CON	428	319	400	1.845
62034100	PANTALONES LARGOS, C/PETO Y SHORTS	869	274	269	1.842
3037111	SARDINA ENTERA CONG., EXCLUIDO HIG	529	432	472	1.838
10040000	AVENA.	1.078	282	430	1.837
84181019	LAS DEMÁS COMB. REFRIG.Y CONGELADO	730	390	409	1.836
3079931	LOCOS CONGELADOS	641	-	687	1.835
3055910	ALETAS DE TIBURÓN SECAS, INCLUSO S	336	486	693	1.833
35040090	LAS DEMÁS PEPTONAS Y DERIV. Y MAT.	323	509	614	1.833
22041000	VINO ESPUMOSO	358	247	564	1.828
49111090	LOS DEMÁS IMPRESOS PUBLICITARIOS,	389	531	606	1.820
3074990	JIBIAS, GLOBITOS, CALAMARES Y POTA	261	333	853	1.813
3022911	TURBOTS ENTEROS FR.O REFR., EXCL.	482	375	500	1.811
19012090	LAS DEMÁS MEZCLAS Y PASTAS PREP.P	567	564	517	1.810
49029030	REVISTAS INFANTILES	515	666	392	1.803
39131020	ALGINATO DE NA. SUS SALS Y ESTERE	463	408	505	1.802
70052920	LOS DEMAS VIDRIOS SI ARMAR, VIDRIO	395	285	529	1.798
89040090	LOS DEMÁS REMOLCADORES Y BARCOS EM	1.798	-	-	1.798
83099090	LOS DEMAS TAPONES, TAPAS, SOBRETAP	930	474	186	1.797
84314320	PARTES UNIDAD PERFORACIÓN O SONDEO	477	343	495	1.796
44151010	CAJAS DE MADERA	542	329	348	1.794

PRINCIPALES PRODUCTOS IMPORTADOS POR CHILE

(Miles de US\$ cif)

(Continuación)

Código	Producto	2002			
		Ene-Mar	Abr-Jun	Jul-Sep	Ene-Nov
85122030	LOS DEMAS APAR. ALUMBRADO O SEÑAL.	1.179	1.530	1.751	5.464
84388010	LAS DEMAS MAQ. Y APAR.PREP.PESCADO	814	1.245	1.818	5.452
85111000	BUJIAS DE ENCENDIDO P.MOT. ENCENDI	1.725	1.298	1.439	5.436
33049990	LAS DEMÁS PREPARACIONES DE BELLEZA	1.129	1.619	1.942	5.420
85042310	TRANSF. DE DIELECT. LIQ., DE POT.	426	1.350	3.634	5.410
84833010	COJINETES SIN LOS RODAMIENTOS INCO	1.358	1.603	1.473	5.409
69111090	LOS DEMÁS ARTICULOS PARA EL SERVIC	840	1.493	1.524	5.402
85353021	INTERRUPTORES PARA UNA TENSION < A	572	1.348	1.956	5.397
33074900	LAS DEMÁS PREPARACIONES DE PERFUMA	1.345	1.864	1.028	5.377
35030010	GELATINAS	1.740	1.617	1.158	5.377
90181300	APARATOS DE DIAGNÓSTICO DE VISUALI	1.649	242	3.350	5.366
76169999	LAS DEMÁS MANUFACTURAS DE ALUMINIO	1.585	1.233	1.451	5.347
76042900	BARRAS DE ALEACIONES DE ALUMINIO	1.848	1.868	949	5.338
84849000	SURTIDOS JUNTAS DIST.COMPOSICIÓN E	1.350	1.530	1.443	5.333
39249000	LOS DEMAS ART. DE USO DOM. Y DE HI	1.196	1.384	1.733	5.325
76072090	LAS DEMAS HOJAS Y TIRAS DELGADAS A	1.424	1.405	1.648	5.324
48041910	LOS DEMÁS PAPELES PARA CARAS (CUBI	2.289	1.052	1.084	5.323
85364990	LOS DEMAS RELEVADORES O RELES, PAR	1.158	1.447	1.701	5.320
39232910	BOLSAS DE POLIMEROS DE LOS DEMAS P	1.851	1.191	1.468	5.313
84798200	MAQ. APAR. PINEZCLAR, PULVERIZAR,	2.739	1.134	693	5.300
62092000	PRENDAS Y COMPLEMENTOS DE VESTIR,	1.749	689	2.366	5.299
37011000	PLACAS Y PELICULAS PLANAS, PARA RA	1.284	1.382	1.682	5.299
32151191	LAS DEMÁS TINTAS NEGRAS PARA IMPRE	1.163	1.291	1.825	5.287
27131100	COQUE DE PETROLEO, SIN CALCINAR.	528	2.260	1.993	5.285
84501121	MÁQUINAS LAVAR ROPA AUTOM.C/TAMBOR	1.260	1.857	1.756	5.283
90065900	LAS DEMAS CÁMARAS FOTOGRÁFICAS	766	867	1.485	5.262
84716029	LAS DEMÁS IMPRESORAS	1.494	1.492	1.174	5.255
49029090	LAS DEMAS PUBL. PERIÓDICAS, IMPRES	1.379	1.506	1.480	5.254
39171010	TRIPAS ARTIFICIALES DE CELULOSA RE	1.859	1.413	1.326	5.249
11071000	MALTA (DE CEBADA U OTROS CEREALES)	1.304	0	2.394	5.238
22071000	ALCOHOL ETILICO SIN DESNAT., GRADO	1.221	1.711	1.338	5.212
90183910	CATÉTERES	1.039	1.087	1.835	5.212
7134000	LENTEJAS SECAS DESV., AUNQUE ESTÉ	1.028	1.684	1.607	5.210
9030000	YERBA MATE.	1.248	1.694	1.423	5.207
94054090	LOS DEMAS APARATOS ELECTRICOS DE A	1.451	1.421	1.487	5.203
84501112	MÁQUINAS LAVAR ROPA AUTOM.C/TAMBOR	1.183	2.097	1.197	5.182
73051200	TUBOS SECCIÓN CIRCULAR D. EXT. >40	94	392	103	5.164
72193200	PROD. ACERO INOX., ANCHO>=600 MM,	1.104	627	988	5.160
52051200	HILAD. SENC. FIB. ALG. S/P., >=85%	999	1.596	1.745	5.144
84148010	TURBOCARGADORES Y SUPERCARGADORES	931	1.126	1.574	5.137
85167900	LOS DEMÁS APARATOS ELECTROTÉRMICOS	654	3.340	762	5.131
84068200	LAS DEMÁS TURBINAS DE VAPOR DE PO	2.633	1	2.494	5.128
35051000	DEXTRINA Y DEMAS ALMIDONES Y FÉCUL	1.446	1.592	1.281	5.121
87032191	AUT.TURISMO, MOTOR EMBOLO Y ENC.CH	1.255	2.735	976	5.116
84419000	PARTES DEMAS MAQ. PITRABAJO PASTA	1.172	1.646	1.403	5.112
84716010	UNIDADES COMBINADAS DE ENTRADA O D	2.869	1.496	509	5.110
84669200	PARTES Y ACCESORIOS DESTINADOS A L	1.175	837	2.044	5.105
28365000	CARBONATO DE CALCIO	1.369	1.418	1.355	5.082
48092090	LOS DEMÁS PAPELES AUTOCOPIA, INCL.	1.041	1.527	1.723	5.074
18040000	MANTECA, GRASA Y ACEITE DE CACAO.	1.231	1.491	1.254	5.073
69089012	BALDOSAS DE GRES, DE LADO MAYOR EN	1.300	1.041	1.316	5.061
73079900	LOS DEMAS ACCESORIOS TUBERIA, DE F	1.775	1.252	1.102	5.040

(1) Los códigos listados corresponden a los del arancel aduanero vigente a partir del 1 de enero de 2002.

(2) La selección corresponde a los 600 productos principales ordenados por monto para el período enero-noviembre 2002.

PRINCIPALES PRODUCTOS EXPORTADOS POR CHILE
(Miles de US\$ fob)

(Continuación)

Código	Producto	2002			
		Ene-Mar	Abr-Jun	Jul-Sep	Ene-Nov
27150000	MEZCLAS BITUMINOSAS DE ASFALTO DE	1.455	182	62	1.774
18069090	LOS DEMÁS CHOCOLATES Y PREP. ALIME	375	440	819	1.770
28070000	ACIDO SULFURICO OLEUM.	60	448	867	1.769
2071210	CARNE DE GALLO O GALLINA, SIN TROC	1.079	676	0	1.757
35069120	LOS DEMÁS ADHESIVOS DE POLIMEROS D	261	427	648	1.755
76169999	LAS DEMÁS MANUFACTURAS DE ALUMINIO	185	572	776	1.754
73259110	BOLAS Y ARTICULOS SIMILARES PARA M	255	322	982	1.752
3032110	TRUCHAS ENTERAS, CONG., EXCLUIDOS	991	217	252	1.749
19021910	ESPAQUETIS, SIN COCER, RELLENAR NI	490	587	475	1.745
94060090	LAS DEMÁS CONSTRUCCIONES PREFABRIC	719	206	776	1.733
70052190	LOS DEMAS VIDRIOS S/ARMAR, COLOR. M	332	482	531	1.723
72299000	ALAMBRE DE LOS DEMAS ACEROS ALEADO	427	522	502	1.719
7129020	AJÍ, INCL. EN TROZOS O RODAJAS, TR	119	864	605	1.700
8119030	MELOCOTONES, SIN COCER O COC., CON	740	762	139	1.696
84717010	UNIDADES DE MEMORIA DE DISCO	354	421	652	1.691
3071022	OSTRAS DEL PACÍFICO, CONGELADAS	192	592	770	1.688
44160090	LAS DEMAS MANUFACTURAS DE TONELERÍ	918	760	-	1.687
73101010	BARRILES, TAMB. Y BIDONES FUNDICÍO	683	484	196	1.687
59032019	LAS DEMÁS TELAS IMPREGNADAS CON PO	416	511	451	1.686
33049940	BRONCEADORES Y BLOQUEADORES SOLARE	163	225	1.154	1.670
36020020	MEZCLAS A BASE DE TNT Y PENTRITA (-	130	1.439	1.667
19059090	HOSTIAS, SELLOS PARA MEDIC., Y DEM	61	45	1.050	1.667
16052011	CAMARON NAILON CONSERV. EN RECP. H	432	643	462	1.665
44219010	PALITOS PARA DULCES Y HELADOS, DE	365	557	528	1.664
21013000	ACHICORIA TOSTADA Y DEMÁS SUCCED. DE	274	581	581	1.664
3049033	LAS DEMÁS CARNES DE MERO O BACALAO	159	604	529	1.661
22042912	MOSTO DE UVA FERM. PARCIALM. Y APA	134	468	696	1.658
15171090	MARGARINA, EXC. LA MARGARINA LIQUI	210	429	343	1.658
85251021	EMISORES PARA RADIODIFUSIÓN	364	313	565	1.655
55151130	LOS DEMAS TEJ. F. DISCONT. POLIESTER	89	746	507	1.645
48184010	TOALLAS HIGIÉNICAS, DE PASTA DE PA	544	448	402	1.644
1051110	POLLITOS REPRODUCTORES PESO INFERRI	1.077	567	-	1.644
39202020	LAS DEMÁS PLACAS DE POLIMEROS DE P	793	316	345	1.644
73211110	COCINAS DE COMB. GASEOSOS, O DE GA	441	416	386	1.632
51121911	LOS DEMAS TEJ. LANA PEIN C/ LANA >	270	375	445	1.628
22051010	VINOS CON PULPA DE FRUTAS, EN RECI	412	200	707	1.603
23099090	LAS DEMÁS PREP. DEL TIPO UTILIZADO	770	137	279	1.601
20029090	LOS DEMAS TOMATES PREP. O CONSERV.	0	1.307	200	1.600
49019110	ENCICLOPEDIAS, INCLUSO EN FASCÍCUL	478	637	386	1.592
48192010	CAJAS PLEGABLES DE CARTÓN SIN CORR	513	427	431	1.588
94035020	VELADORES DE MADERA DEL TIPO DE LO	313	502	411	1.583
39241000	VAJILLA Y DEMAS ARTICULOS PARA EL	349	512	366	1.580
76129000	LOS DEMÁS DEPÓSITOS, CISTERNAS, CU	354	316	416	1.574
2071422	PECHUGAS Y SUS TROZOS DE GALLO O G	1.175	393	-	1.569
3037890	LAS DEMÁS MERLUZAS CONG., EXCLUIDO	63	-	939	1.564
85243910	LOS DEMÁS DISCOS LASER GRAB. PIREP	580	116	863	1.560
3049045	LAS DEMÁS CARNES DE MERLUZA DEL SU	300	700	477	1.556
48183020	SERVILLETAS, DE PASTA DE PAPEL	369	317	562	1.552
63022210	SABANAS Y FUNDAS, ESTAMPADAS, DE F	398	179	574	1.540
20089910	UVA PREPARADA O CONSERVADA, INCL.	156	1.084	292	1.532
88033090	LAS DEMAS PARTES DE AVIONES O HELI	131	161	100	1.531
21041010	CREMAS PREPARADAS	314	577	432	1.525

(1) Los códigos listados corresponden a los del arancel aduanero vigente a partir del 1 de enero de 2002.

(2) La selección corresponde a los 600 productos principales ordenados por monto para el período enero-noviembre 2002.

PRINCIPALES PRODUCTOS IMPORTADOS POR CHILE
(Miles de US\$ cif)

(Continuación)

Código	Producto	2002			
		Ene-Mar	Abr-Jun	Jul-Sep	Ene-Nov
84841000	JUNTAS O EMPAQUETADURAS METALOPLAS	1.152	1.343	1.324	5.005
85243910	LOS DEMÁS DISCOS LASER GRAB. PIREP	1.040	1.208	1.650	4.992
2013090	LAS DEMÁS CARNES DESHUESADAS DE BO	1.382	860	1.705	4.983
84831090	LOS DEMÁS ARBOLES DE TRANSMISIÓN Y	1.147	1.439	1.342	4.973
68042220	LAS DEMAS MUELAS DE ABRASIVOS NAT.	1.298	1.436	1.577	4.966
39204900	LAS DEMÁS PLACAS DE POLIMEROS DE C	1.753	1.047	1.239	4.953
2023010	CUARTOS DELANTEROS DE BOVINOS, DES	1.448	1.289	1.324	4.946
84212990	LOS DEMÁS APARATOS PARA FILTRAR O	1.794	1.196	1.480	4.944
27101992	SOLVENTES MEZCLAS HIDROCAR. PARAFÍ	1.361	963	1.734	4.927
64021990	LOS DEMÁS CALZADOS P/DEPORTE, SUELA	521	504	2.526	4.926
39023000	COPOLIMÉROS DE PROPILENO, EN FORMA	974	1.046	1.853	4.918
87087090	PARTES Y ACCESORIOS RUEDAS VEH. AU	1.393	1.506	1.206	4.907
29181400	ACIDO CITRICO.	1.265	1.468	1.402	4.899
76042100	PERFILES HUECOS, DE ALEACIONES DE	1.816	1.759	725	4.894
55020011	MECHAS PARA FABRICAR FILTROS DE CI	1.141	1.795	1.247	4.891
89019012	BARCOS GRANELEROS, T. BRUTO > 3500 T	-	4.891	-	4.891
34021390	LOS DEMÁS AGENTES DE SUP. ORGÁNICOS	1.460	1.298	1.219	4.885
39191040	ROLLS DE POLIESTER ANCHO <= 20 CM	1.924	1.379	1.001	4.870
73041000	TUBOS TIPO UTILIZ. EN OLEODUCTOS O	1.702	2.107	746	4.857
73259110	BOLAS Y ARTICULOS SIMILARES PARA M	1.594	1.709	946	4.829
84081090	LOS DEMÁS MOT. EMBOLO ENCENDIDO CO	632	2.307	1.390	4.823
42032900	LOS DEMÁS GUANTES MITONES Y MANOP	1.289	1.538	1.201	4.790
10070090	LOS DEMÁS SORGOS DE GRANO, EXCEPTO	1.162	1.940	1.329	4.762
84181013	COMB. REFRIG. Y CONG. COMPRESIÓN, U	996	1.553	1.010	4.759
84439000	PARTES DE MAQUINAS Y APARATOS PARA	1.386	1.217	1.193	4.754
95034190	LOS DEMÁS JUGUETES REPRESENTEN ANI	491	925	1.510	4.749
72107000	PROD. LAM. HE. A. 600 MM., PINTADO	2.146	1.795	505	4.743
72193300	PROD. ACERO INOXIDABLE, A=>A 600 M	1.310	725	1.275	4.731
39073020	RESINAS EPOXI EN ESTADO LÍQUIDO,	1.761	1.531	833	4.724
25070000	CAOLIN Y DEMAS ARCILLAS CAOLINICAS	1.185	1.849	934	4.720
22084010	RON	658	1.462	1.466	4.709
72139190	ALAMBRÓN DE HIERRO O ACERO SIN AL	2.365	802	916	4.706
95041000	VIDEOJUEGOS DEL TIPO DE LOS UTILIZ	626	977	1.476	4.690
87083110	PASTILLAS FRENO. MONTADAS, VEH. A	989	1.451	1.477	4.682
27101964	GRASAS LUBRICANTES	1.358	1.583	1.055	4.682
24012020	TABACO TOTAL O PARCIALM. DESV., PA	1.287	605	2.311	4.665
84135000	LAS DEMAS BOMBAS VOLUMÉTRICAS ALTE	1.286	1.407	1.125	4.660
39235090	TAPONES, CAPSULAS Y DEMAS DISPOSIT	791	1.069	1.239	4.636
85442090	LOS DEMÁS CABLES Y CONDUCTORES ELE	1.181	1.309	1.632	4.636
84717020	UNIDADES DE MEMORIA DE CINTAS	1.070	1.102	1.661	4.621
72142000	BARRAS HE S/ALEAR, CIMUESCAS O REL	1.581	894	2.133	4.617
73082000	TORRES Y CASTILLETES, DE FUNDICIÓN	72	2.819	1.655	4.616
64029120	LOS DEMAS CALZADOS CUBRAN TOBILLO,	2.451	1.637	458	4.604
85392290	LAS DEMÁS LÁMPARAS INCANDESC. POT <	850	1.577	1.557	4.603
33029020	LAS DEMÁS MEZCLAS DE SUST. ODORIFE	938	1.406	1.304	4.603
29291020	DISOCIANATO DE 4,4-DIFENILMETANO (1.337	1.043	934	4.590
87043190	LOS DEMAS CHASSIS P/VEH. M.ÉMB. E	751	1.158	2.017	4.588
90185000	LOS DEMAS INSTRUMENTOS Y APARATOS	1.028	897	1.445	4.581
85232019	LOS DEMÁS DISCOS MAGNÉTICOS, SIN G	1.240	1.160	1.057	4.577
85041000	BALASTOS O REACTANCIAS PARA LAMPAR	857	1.330	1.517	4.572
95034910	LOS DEMÁS JUGUETES REPRESENTEN ANI	1.310	844	1.071	4.563
72149900	LAS DEMÁS BARRAS HE O ACERO (FORJ.	1.479	1.281	1.672	4.556

PRINCIPALES PRODUCTOS EXPORTADOS POR CHILE

(Miles de US\$ fob)

(Continuación)

Código	Producto	2002			
		Ene-Mar	Abr-Jun	Jul-Sep	Ene-Nov
7133310	JUDÍAS COMÚN, PARA SIEMBRA	148	1.173	168	1.519
41015000	CUEROS Y PIEL ENT.BRUTO, BOVINOS Y	167	513	537	1.517
84798990	LAS DEMÁS MAQ. Y APAR. MECÁNICOS C	1.088	119	234	1.514
7102100	GUISANTES, INCL. DESVAIN, COCIDOS	410	386	407	1.491
29151210	FORMIATO DE SODIO.	409	397	314	1.489
41044900	LOS DEMÁS C. Y P. CURTIDOS BOV. O	856	599	4	1.486
12141000	HARINA Y PELLETS DE ALFALFA.	477	703	231	1.483
30043210	MEDIC. CON HORMONAS CORTICOSTEROID	300	634	350	1.476
94060010	CASAS PREFABRICADAS.	125	-	1.073	1.465
89040010	REMOLCADORES DE ALTA MAR	-	750	290	1.460
7104000	MAÍZ DULCE, INCLUSO COCIDO, CONGEL	387	465	399	1.459
3079190	LOS DEMÁS INVERTEBR. ACUÁT., ALIM.	427	600	250	1.458
2022000	CARNE DE BOVINOS EN TROZOS, SIN DE	3	422	482	1.454
84811000	VALVULAS REDUCTORAS DE PRESION.	221	618	435	1.453
85381090	LOS DEMÁS CUADROS Y DEMÁS SOPORTES	434	128	436	1.439
62033100	CHAQUETAS (SACOS), DE LANA O PELO	395	239	399	1.435
38083093	REGULADOR CRECIMO PLANTAS ACOND.	201	451	377	1.425
44039912	TRONCOS PARA ASERRAR Y HACER CHAPA	331	405	359	1.422
2023090	LAS DEMÁS CARNES DESHUESADAS DE BO	319	274	431	1.422
8109010	CAQUIS FRESCOS.	-	1.393	16	1.413
72106100	PROD. LAM. HE, ANC. 600 MM., REVES	343	171	418	1.413
8119060	UVAS, SIN COCER O COCIDAS, CONGELA	48	1.027	303	1.411
16052022	LANGOSTINO COLORADO CONSERV. EN RE	135	661	404	1.408
7109000	MEZCLAS DE HORTALIZAS, INCLUSO COC	186	647	409	1.404
19011010	PREP. ALIM. INFANTIL, VTA. AL POR	532	445	221	1.404
49111010	CATALOGOS COMERCIALES	231	272	548	1.402
8119090	LAS DEMÁS FRUTAS Y OTROS FRUTOS, S	700	497	126	1.399
2090020	TOCINO Y GRASA DE CERDO O AVE SIN	392	401	365	1.399
	SUBTOTAL			15.643.915	
	Resto de productos			563.829	
	TOTAL EXPORTACIONES			16.207.743	

PRINCIPALES PRODUCTOS IMPORTADOS POR CHILE

(Miles de US\$ cif)

(Continuación)

Código	Producto	2002			
		Ene-Mar	Abr-Jun	Jul-Sep	Ene-Nov
84705000	CAJAS REGISTRADORAS.	624	1.597	1.754	4.551
30061000	CATGUTS, LAMINARIAS, HEMOSTAT ESTÉ	1.078	1.334	1.282	4.549
84833020	BUJES SIN LOS RODAMIENTOS INCORPOR	1.160	1.154	1.202	4.527
85162900	LOS DEMÁS APAR. ELECTR. P. CALEFACC	1.566	2.348	265	4.521
84741090	MÁQUINAS Y APARATOS DE LAVAR	1.765	2.319	176	4.518
96032100	CEPILLOS DE DIENTES, INCLUSO PARA	1.158	1.058	1.244	4.503
34021120	AGENTES ANIÓNICOS, LAURIL ÉTER SUL	1.148	1.750	972	4.502
39262000	PRENDAS Y COMPLEM. DE VESTIR (INC	1.158	1.889	965	4.501
30049020	LOS DEMÁS MED. PARA VENTA AL POR M	848	1.595	1.286	4.499
84223090	LAS DEMÁS MAQ. Y APAR. LLENAR, CAPS	1.124	909	1.332	4.474
38123000	PREP. ANTIOXID. Y OTROS ESTABILIZ	1.226	1.298	1.074	4.468
30042020	MEDIC. CON OTROS ANTIBIÓTICOS PARA	945	1.115	1.432	4.464
11090000	GLUTEN DE TRIGO, INCLUSO SECO.	1.493	998	1.049	4.462
15162020	MANTECA VEGETAL Y SUS FRACCIONES	1.066	1.302	1.451	4.458
85283090	LOS DEMÁS VIDEOPROYECTORES	683	1.312	1.679	4.453
39031910	POLIESTIRENO DE USO GENERAL (CRIST	1.197	1.176	1.195	4.448
63079000	LOS DEMÁS ART. CONFECCIONADOS, INC	1.096	1.120	1.344	4.447
84122100	MOTORES HIDRÁULICOS CON MOVIMIENTO	1.205	1.269	1.125	4.446
18063290	LOS DEMÁS CHOCOLATES SIN RELL., EN	955	1.477	1.538	4.436
88023010	AVIONES PASAJEROS PESO EN VACÍO >2	-	-	-	4.434
40129030	BANDAS DE RODADURA	1.283	1.287	1.018	4.427
84186920	UNIDADES DE REFRIGERACION	1.068	742	1.566	4.418
84711000	MÁQUINAS AUTOMÁTICAS PROCES DATOS,	200	686	1.205	4.414
95010000	JUGUETES RUEDAS P/ISER USADOS POR N	200	602	1.344	4.411
28371110	CIANUROS DE SODIO.	1.028	1.132	1.499	4.407
85319090	PARTES DE APAR. ELECTRICOS DE SENA	1.122	1.260	1.142	4.402
39206290	LAS DEMÁS PLACAS DE POLI (TEREFTAL	1.230	1.409	997	4.387
85072000	LOS DEMÁS ACUMULADORES DE PLOMO.	1.072	1.455	1.123	4.384
	SUB TOTAL			10.470.955	
	Resto de productos			4.639.649	
	Zona Franca			413.243	
	TOTAL IMPORTACIONES			15.523.847	

(1) Los códigos listados corresponden a los del arancel aduanero vigente a partir del 1 de enero de 2002.

(2) La selección corresponde a los 600 productos principales ordenados por monto para el periodo enero-noviembre 2002.

INTERCAMBIO COMERCIAL CON ASIA (1)
2000 - ENE-SEP 2002
(Miles de US\$)

PAÍS	PERÍODO	EXPORTACIONES (2)	IMPORTACIONES	SALDO BALANZA COMERCIAL
BANGLADESH	2000	2.271	721	1.550
	2001	4.203	427	3.776
	Ene-Sep 2001	4.174	351	3.823
	Ene-Sep 2002	53	829	-776
CHINA (3)	2000	965.875	999.352	-33.477
	2001	1.070.056	1.052.898	17.158
	Ene-Sep 2001	725.802	803.060	-77.258
	Ene-Sep 2002	933.744	866.363	67.381
COREA DEL SUR	2000	795.088	537.518	257.570
	2001	550.937	540.026	10.911
	Ene-Sep 2001	404.572	441.784	-37.212
	Ene-Sep 2002	519.677	346.366	173.311
EMIR. ÁRABES UNIDOS	2000	36.624	526	36.098
	2001	32.539	1.310	31.229
	Ene-Sep 2001	28.178	992	27.186
	Ene-Sep 2002	126.559	838	125.721
FILIPINAS	2000	68.146	31.263	36.883
	2001	52.858	24.412	28.446
	Ene-Sep 2001	44.502	21.831	22.671
	Ene-Sep 2002	29.656	6.497	23.159
INDIA	2000	123.171	70.113	53.058
	2001	111.880	75.229	36.651
	Ene-Sep 2001	65.510	58.445	7.065
	Ene-Sep 2002	134.432	61.808	72.624
INDONESIA	2000	103.798	80.842	22.956
	2001	41.929	86.334	-44.405
	Ene-Sep 2001	28.377	70.777	-42.400
	Ene-Sep 2002	48.797	72.449	-23.652
JAPÓN	2000	2.546.170	709.392	1.836.778
	2001	2.141.890	560.577	1.581.313
	Ene-Sep 2001	1.626.521	437.519	1.189.002
	Ene-Sep 2002	1.371.285	423.376	947.909

- (1) Los códigos arancelarios listados en esta sección son los del arancel aduanero vigente a partir del 1 de enero de 2002.
(2) Las cifras de exportación incluyen los ajustes de los informes de variación del valor (IVV).
(3) Incluye Hong Kong.

INTERCAMBIO COMERCIAL CON ASIA (1)

2000 - ENE-SEP 2002

(Miles de US\$)

(Continuación)

PAÍS	PERÍODO	EXPORTACIONES (2)	IMPORTACIONES	SALDO BALANZA COMERCIAL
MALASIA	2000	58.425	70.587	-12.162
	2001	31.811	103.917	-72.106
	Ene-Sep 2001	23.800	89.716	-65.916
	Ene-Sep 2002	15.407	39.494	-24.087
PAKISTÁN	2000	187	41.799	-41.612
	2001	361	36.832	-36.471
	Ene-Sep 2001	292	29.138	-28.846
	Ene-Sep 2002	189	28.595	-28.406
SINGAPUR	2000	32.535	19.162	13.373
	2001	24.559	24.983	-424
	Ene-Sep 2001	15.913	20.048	-4.135
	Ene-Sep 2002	24.649	17.214	7.435
SRI LANKA	2000	16.610	14.933	1.677
	2001	13.367	14.558	-1.191
	Ene-Sep 2001	9.983	12.268	-2.285
	Ene-Sep 2002	13.577	10.326	3.251
TAILANDIA	2000	37.010	84.744	-47.734
	2001	45.815	91.823	-46.008
	Ene-Sep 2001	37.137	67.509	-30.372
	Ene-Sep 2002	37.422	73.660	-36.238
TAIWÁN	2000	605.563	190.716	414.847
	2001	352.158	173.667	178.491
	Ene-Sep 2001	271.826	132.271	139.555
	Ene-Sep 2002	404.236	127.633	276.603
TOTAL ASIA	2000	5.391.473	2.851.668	2.539.805
	2001	4.474.363	2.786.993	1.687.370
	Ene-Sep 2001	3.286.587	2.185.709	1.100.878
	Ene-Sep 2002	3.659.683	2.075.448	1.584.235

(1) Los códigos arancelarios listados en esta sección son los del arancel aduanero vigente a partir del 1 de enero de 2002.

(2) Las cifras de exportación incluyen los ajustes de los informes de variación del valor (IVV).

PRINCIPALES PRODUCTOS EXPORTADOS A BANGLADESH

(Miles de US\$ fob)

CÓDIGO	DESCRIPCIÓN	Ene-Mar 2002	Abr-Jun 2002	Jul-Sep 2002	Total
21069021	PREP. COMP. NO ALCOH. PARA FABR. BEBIDAS, CON SABOR A FRUTAS	9	24	11.066	43.531
28100020	ACIDOS BÓRICOS.	10	-	0	9.54
250000	SERVICIOS CONSIDERADOS EXPORTACION	-	0	0	0.27
	SUBTOTAL	18	24	11	53
	Otros Productos	-	-	-	-
	TOTAL PAÍS	18	24	11	53

PRINCIPALES PRODUCTOS IMPORTADOS DESDE BANGLADESH

(Miles de US\$ cif)

CÓDIGO	DESCRIPCIÓN	Ene-Mar 2002	Abr-Jun 2002	Jul-Sep 2002	Total
61112000	PRENDAS Y COMPL.VESTIR, DE PUNTO, P/BEBÉS, DE ALGODÓN	51	120	1	173
61113000	PRENDAS Y COMPL.VESTIR, DE PUNTO, P/BEBÉS, DE FIB. SINTÉTICAS	16	66	-	82
53071000	HILADOS DE YUTE Y DEMAS FIBRAS TEXTILES DEL LIBER, SENCILLOS	24	39	18	82
62034291	PANTALONES LARGOS, DE ALGODÓN, PARA HOMBRES O NIÑOS	10	63	0	73
62092000	PRENDAS Y COMPLEMENTOS DE VESTIR, DE ALGODÓN, PARA BEBÉS	14	32	0	46
69111090	LOS DEMÁS ARTICULOS PARA EL SERVICIO DE MESA O DE COCINA	-	46	-	46
61102000	SUETERES, PULLOVERS, CHALECOS Y SIMIL., DE PUNTO, DE ALGODÓN	13	22	2	37
58063900	LAS DEMÁS CINTAS DE LAS DEMÁS MATERIAS TEXTILES	21	14	-	35
53101000	TEJIDOS CRUDOS YUTE Y DE FIBRAS TEXTILES LIBER, PART. 53.03	18	-	10	28
62043300	CHAQUETAS (SACOS), DE FIBR. SINTET., PARA MUJER. Y NIÑAS	-	26	-	26
62072100	CAMISONES Y PIJAMAS, DE ALGODÓN, PARA HOMBRES O NIÑOS	1	5	9	16
61091012	T-SHIRTS Y CAMISETAS PUNTO ALGODÓN, C.>=75% PESO, NIÑOS (AS)	2	13	0	15
62052020	CAMISAS DE ALGODÓN, PARA NIÑOS	2	13	-	15
62034210	PANTALONES DE ALGODÓN MEZCLILLA (DENIM) PARA HOM. O NIÑOS	-	-	14	14
53072000	HILADOS DE YUTE Y DEMAS F. TEXTILES DEL LIBER, RETORCIDOS	10	-	3	13
61051012	CAMISA DE PUNTO PARA NIÑOS, CONT. ALGODÓN >75% EN PESO	1	11	-	12
61121200	PRENDAS DE DEPORTE, DE PUNTO, DE FIBRAS SINTÉTICAS	1	10	-	12
62034321	PANTALONES LARGOS, DE FIBRAS SINTÉTICAS, PARA NIÑOS	11	-	-	11
62113300	LAS DEMÁS PRENDAS DE VESTIR HOM. O NIÑOS, DE FIBR. ARTIFIC.	1	9	-	10
	SUBTOTAL	197	489	59	746
	Otros Productos	36	38	10	83
	TOTAL PAÍS	233	527	69	829

Se incluyen los productos que hayan igualado o superado los US\$10.000 en el período enero-septiembre de 2002.

PRINCIPALES PRODUCTOS EXPORTADOS A CHINA

(Miles de US\$ fob)

CÓDIGO	DESCRIPCIÓN	Ene-Mar 2002	Abr-Jun 2002	Jul-Sep 2002	Total
74031100	CÁTODOS Y SECCIONES DE CATODO, DE COBRE REFINADO	111.089	151.091	173.061	435.241
26030000	MINERALES DE COBRE Y SUS CONCENTRADOS.	44.326	27.312	39.226	110.864
47032100	PASTA QUÍM. CONIF. SULF. O SOSA, EXC. DISOLV., SEMIB. O BLANQ.	29.951	24.414	33.914	88.279
23012012	HARINA DE PESCADO, CONT. PROT. >= 66% EN PESO, NO ALIM. HUM.	17.676	22.448	11.655	51.779
47031100	PASTA QUÍM. CONIF. AL SULFATO O SODA, EX. P/ DISOLV, CRUDA	14.104	13.993	9.927	38.025
8061030	UVA FRESCA, VARIEDAD RED GLOBE	15.199	13.104	64	28.368
23012013	HARINA DE PESCADO, CONT. PROT. >68% EN PESO, NO ALIM. HUM.	6.289	12.500	8.278	27.067
47032900	PASTA QUÍM. NO CONIF. SULF. O SOSA, EXC. DIS., SEMIB. O BLANQ.	4.230	1.898	12.441	18.569
26011210	PELLETS DE MINERALES DE HIERRO Y SUS CONC. AGLOMERADOS	1.736	7.988	-	9.724
26011111	MINERALES FINOS DE HIERRO Y SUS CONCENTRADOS, SIN AGLOMERAR	928	8.432	-	9.360
44071019	LAS DEMÁS MADERAS ASERRADAS DE PINO INSIG., DE ESP. > 6 MM	1.719	3.494	3.056	8.269
8094010	CIRUELAS FRESCAS	7.059	595	-	7.654
28342100	NITRATO DE POTASIO	-	-	6.452	6.452

(Continuación)

PRINCIPALES PRODUCTOS EXPORTADOS A CHINA

(Miles de US\$ fob)

CÓDIGO	DESCRIPCIÓN	Ene-Mar 2002	Abr-Jun 2002	Jul-Sep 2002	Total
16059090	LOS DEMAS MOLUSCOS E INVERTEBR. ACUÁTICOS, PREP. O CONSERV.	1.271	2.384	2.627	6.281
31043000	SULFATO DE POTASIO	-	2.600	3.663	6.263
48010010	PAPEL PRENSA EN BOBINAS	397	2.984	2.294	5.675
22042991	LOS DEMÁS VINOS TINTOS	2.362	1.980	488	4.830
28369100	CARBONATO DE LITIO	1.599	1.645	1.021	4.265
28012000	YODO.	1.126	1.560	1.321	4.007
23012011	HARINA DE PESCADO, CONT. PROT.< 66% DEL PESO, NO ALIM. HUM.	638	1.290	1.719	3.647
8081020	MANZANAS FRESCAS, VARIEDAD ROYAL GALA	897	2.034	345	3.276
3037912	MERO DESCAB. Y EVISC., CONG., EXCL. HÍGADO, HUEVAS Y LECHAS	145	169	2.846	3.160
74020010	COBRE PARA EL AFINO.	-	-	2.776	2.776
89019019	LOS DEMAS BARCOS TRANPTE MERCAN, T. B>3500 T. O 120 M ESLORA	-	2.771	-	2.771
28100020	ACIDOS BÓRICOS.	508	1.230	792	2.530
8092000	CEREZAS FRESCAS.	2.045	-	-	2.045
13023100	AGAR-AGAR	377	358	1.254	1.988
76020000	DESPERDICIOS Y DESECHOS, DE ALUMINIO.	765	622	584	1.970
3032210	SALMONES DEL ATLÁNTICO Y DANUBIO, ENT., CONG., EXC. HÍG.	588	941	428	1.957
48109210	CARTULINAS	-	1.438	367	1.804
8132000	CIRUELAS SECAS.	-	993	596	1.588
31025000	NITRATO DE SODIO.	-	-	1.543	1.543
3032120	TRUCHAS DESCAB. Y EVISC. CONG., EXCL. HÍG., HUEVAS Y LECHAS	893	458	188	1.539
3055910	ALETAS DE TIBURÓN SECAS, INCLUSO SALADAS, SIN AHUMAR	336	486	691	1.514
74040019	LOS DEMÁS DESPERDICIOS Y DESECHOS, DE COBRE REFINADO	182	893	411	1.485
26080000	MINERALES DE CINCO Y SUS CONCENTRADOS.	-	-	1.401	1.401
22042121	VINO CABERNET SAUVIGNON, CAP. INFERIOR O IGUAL A 2 LTS.	527	538	258	1.323
12122040	ALGAS CHASCÓN, FR. O SEC., INCL. PULVERIZ., ESP. ALIM. HUM.	502	380	224	1.106
2071424	ALAS DE GALLO O GALLINA, SIN DESHUESAR, CONGELADOS	295	490	74	859
3031920	LOS DEMÁS SALMONES DEL PACÍFICO DESCAB. Y EVISC. CONG.	641	164	31	836
2071430	DESPOJOS DE GALLO O GALLINA, CONGELADOS	337	307	143	788
31042000	CLORURO DE POTASIO	-	-	760	760
3071022	OSTRAS DEL PACÍFICO, CONGELADAS	-	360	385	745
74031900	LOS DEMAS COBRE REFINADOS.	-	-	688	688
8109050	PLUMCOTS FRESCOS.	653	-	-	653
3031120	SALMONES ROJOS DESCAB. Y EVISC. CONG., EXC. HÍG. Y HUEVAS	610	33	-	643
85252030	TELÉFONOS CELULARES	140	355	96	591
23099090	LAS DEMÁS PREP. DEL TIPO UTILIZADO PARA ALIMENTAR ANIMALES	570	-	13	583
5040020	ESTÓMAGOS DE ANIMALES, CONGELADOS	195	187	165	547
2071429	LOS DEMÁS TROZOS DE GALLO O GALLINA, SIN DESHUESAR, CONG.	271	255	-	527
3042052	FILETES DE SALMONES DEL ATLÁNTICO Y DANUBIO, CONGELADOS.	129	215	172	516
8081060	MANZANAS FRESCAS, VARIEDAD GRANNY SMITH	-	447	53	500
74040021	DESPERD. Y DESECHOS, DE ALEACIONES DE COBRE, DE COBRE-CINCO	224	98	160	482
3042092	FILETES DE MERLUZA DE COLA, CONGELADOS	13	105	330	448
12122030	ALGAS PELILLO, FR. O SEC., INCL. PULVERIZ., ESP. ALIM. HUM.	63	156	223	442
3019910	LOS DEMAS PECES VIVOS PARA REPRODUCCION	200	145	95	439
3074990	JIBIAS, GLOBITOS, CALAMARES Y POTAS SECAS, SALADAS, CONGEL.	-	49	357	407
8105000	KIWIS FRESCOS	23	259	89	371
8061010	UVA FRESCA, VARIEDAD THOMPSON SEEDLESS (SULTANINA)	369	-	-	369
44079920	MADERA ASERRADA O DESBAST. LONG., DE LENGUA, ESP. >6 MM	47	264	50	362
16059050	CARACOLES, PREPARADOS O CONSERVADOS.	192	85	80	357
22042122	VINO MERLOT, CAPACIDAD INFERIOR O IGUAL A 2 LTS.	125	136	72	333
74040011	ANODOS GASTADOS; DESPERD. Y DESECHOS CONT. CU <94% EN PESO	162	139	28	329
250000	SERVICIOS CONSIDERADOS EXPORTACION	122	-	203	324
3055990	LOS DEMÁS PESCADOS SECOS, INCLUSO SALADOS, SIN AHUMAR	94	142	63	300
39202010	LAS DEMÁS PLACAS DE POLÍMEROS DE PROPILENO DENSIDAD <=0.10	62	71	157	291
2072790	LOS DEMÁS TROZOS Y DESPOJOS DE PAVO, CONGELADOS	71	175	36	282
22042992	LOS DEMÁS VINOS BLANCOS	276	-	-	276
28100010	OXIDOS DE BORO	270	-	-	270
3042031	FILETES DE BACALAO DE PROFUNDIDAD, CONGELADOS.	-	240	-	240
8081010	MANZANAS FRESCAS, VARIEDAD RICHARD DELICIOUS	-	171	54	225
3079950	LAPAS CONGELADAS, SECAS O SALADAS EN SALMUERA	13	117	94	224
22042112	VINO CHARDONNAY, CAPACIDAD INFERIOR O IGUAL A 2 LTS.	66	94	64	223

2366

PRINCIPALES PRODUCTOS EXPORTADOS A CHINA

(Continuación)

(Miles de US\$ fob)

CÓDIGO	DESCRIPCIÓN	Ene-Mar 2002	Abr-Jun 2002	Jul-Sep 2002	Total
41041100	CUEROS PIELS CURTID. BOVINOS. EQUINOS, E.HÚMEDO PLENA FLOR	40	142	40	222
74040029	DESPERDICIOS Y DESECHOS, DE ALEACIONES DE COBRE	21	132	59	212
	SUBTOTAL	275.759	320.555	330.745	927.059
	Otros Productos	1.956	2.228	2.501	6.685
	TOTAL PAÍS	277.715	322.782	333.247	933.744

Se incluyen los productos que hayan igualado o superado los US\$200.000 en el periodo enero-septiembre de 2002.

PRINCIPALES PRODUCTOS IMPORTADOS DESDE CHINA

(Miles de US\$ cif)

CÓDIGO	DESCRIPCIÓN	Ene-Mar 2002	Abr-Jun 2002	Jul-Sep 2002	Total
64039992	LOS DEMAS CALZADOS PLANTILLA DE LONG. >=A 24 CM, PARA HOM.	7.041	3.193	5.106	15.340
62034291	PANTALONES LARGOS, DE ALGODÓN, PARA HOMBRES O NIÑOS	5.736	2.850	4.849	13.434
42031010	CHAQUETAS, CHAQUETONES Y CASACAS, DE CUERO NATURAL O REGEN.	10.064	2.985	124	13.173
61103010	SUETERES (JERSEYS), DE FIBRAS SINTÉTICAS O ARTIFICIALES	6.674	3.076	1.570	11.320
61091011	T-SHIRTS Y CAMISetas PUNTO ALGODÓN, C.>=75% PESO, HOM.Y MUJ.	2.623	1.325	7.091	11.038
84716031	MONITORES (U.REPRES.VISUAL) C/TUBOS RAYOS CATÓDICOS, COLOR	2.403	4.417	4.149	10.970
62052010	CAMISAS DE ALGODÓN, PARA HOMBRES	4.154	3.128	3.587	10.869
85421000	TARJETAS PROVISTAS DE UN CIRCUITO INTEGRADO ELECTRÓNICO	2.697	4.989	2.951	10.637
64039991	LOS DEMAS CALZADOS CON PLANTILLA DE LONGITUD < A 24 CM	3.802	1.858	4.204	9.864
85273190	LOS DEMÁS APAR. RECEP RADIOD., INCL.RECIBAN SEÑAL RADIOTEL.	1.624	3.468	4.145	9.237
61103090	LOS DEMÁS SUÉTERES, CHALECOS Y SIMIL., DE FIBR. ARTIF.	4.457	1.867	1.575	7.899
61101100	SUETERES,PULLOVERS, CHALECOS Y SIMIL., DE PUNTO, DE LANA	5.587	1.889	234	7.709
64039993	LOS DEMAS CALZADOS PLANTILLA DE LONG. >=A 24 CM, PARA MUJ.	3.097	1.430	3.026	7.552
61102000	SUETERES,PULLOVERS, CHALECOS Y SIMIL., DE PUNTO, DE ALGODÓN	2.904	1.297	2.983	7.183
64029993	LOS DEMÁS CALZADOS PARA MUJER CON PLANTILLA LONG.>=24 CM	2.404	1.500	3.245	7.149
89040010	REMOLCADORES DE ALTA MAR	2.215	2.339	2.360	6.914
64041990	LOS DEMÁS CALZADOS CON SUELA DE CAUCHO O PLÁSTICO	2.408	943	3.232	6.582
62053011	CAMISAS DE FIBRAS SINTÉTICAS DE POLIESTER, PARA HOMBRES	1.929	1.179	3.413	6.521
64029992	LOS DEMÁS CALZADOS PARA HOMBRE CON PLANTILLA LONG.>=24 CM	2.053	2.023	2.386	6.462
85252030	TELÉFONOS CELULARES	6.322	73	4	6.399
85273130	LOS DEMÁS APAR. RADIOD.COMB.C/GRAB.O REP.SONIDO LECT.ANAL/DIG	1.719	2.705	1.782	6.206
95039010	LOS DEMAS JUGUETES DE PLÁSTICO	474	1.658	3.840	5.971
85171990	LOS DEMÁS TELÉFONOS DE USUARIO	2.044	1.885	1.919	5.848
61103020	PULLOVERS, DE FIBRAS SINTÉTICAS O ARTIFICIALES	3.266	1.503	755	5.525
64029991	LOS DEMÁS CALZADOS CON PLANTILLA DE LONGITUD < A 24 CM	1.943	1.168	2.332	5.444
73239300	ARTICULOS DE USO DOMESTICO Y SUS PARTES, DE ACERO INOXIDABLE	1.094	1.799	2.495	5.388
62046291	PANTALONES LARGOS, DE ALGODÓN, PARA MUJERES O NIÑAS	2.144	1.041	2.102	5.287
85165010	HORNOS DE MICROONDAS, USO DOMESTICO.	1.220	2.764	1.244	5.227
62046311	PANTALONES LARGOS, DE FIBRAS SINTÉTICAS, PARA MUJERES	2.393	945	1.846	5.184
85219000	LOS DEMÁS APAR.GRAB Y/O REPR. IMAGEN Y SONIDO, INCL. C/REC	882	1.862	2.233	4.977
84717010	UNIDADES DE MEMORIA DE DISCO	1.278	1.903	1.779	4.959
64031910	CALZADO P/CABALGATA,GOLF,MONTAÑISMO,BOWLING, SKATING	1.779	900	2.209	4.888
61091012	T-SHIRTS Y CAMISetas PUNTO ALGODÓN, C.>=75% PESO, NIÑOS (AS)	1.212	571	3.103	4.885
61112000	PRENDAS Y COMPL.VESTIR, DE PUNTO, P/BEBÉS, DE ALGODÓN	2.026	492	2.317	4.835
95039090	LOS DEMAS JUGUETES	350	2.152	2.206	4.708
39241000	VAJILLA Y DEMAS ARTICULOS PARA EL SERVICIO DE MESA O COCINA	956	1.161	2.429	4.547
62034311	PANTALONES LARGOS, DE FIBRAS SINTÉTICAS, PARA HOMBRES	1.714	919	1.833	4.465
94051090	LAS DEMAS LÁMPARAS Y APAR. ELEC. ALUMBRADO, COLGAR O FIJAR	941	1.420	2.034	4.394
61099021	T-SHIRTS Y CAMISetas DE PUNTO, DE FIBR. SINTET.,HOM. Y MUJ.	1.148	716	2.455	4.319
42022210	BOLSOS DE MANO CON LA SUP.EXTERIOR DE HOJAS DE PLÁSTICO	1.115	936	2.244	4.295
42029220	LOS DEMÁS CONTINENTES, CON LA SUP.EXTERIOR DE MAT. TEXTILES	2.806	442	1.031	4.279
39269090	LAS DEMAS MANUFACTURAS DE PLASTICO YOTRAS DE P.. 39.01 - .14	1.196	1.223	1.840	4.259
62064011	CAMISAS, BLUSAS, DE FIBRAS SINTÉTICAS, PARA MUJERES	1.801	700	1.573	4.074
84818010	LOS DEMAS ART. DE GRIFERIA Y ORGANOS SIMIL., USO DOM.	1.349	885	1.628	3.862

2367

PRINCIPALES PRODUCTOS IMPORTADOS DESDE CHINA

(Continuación)

(Miles de US\$ cif)

CÓDIGO	DESCRIPCIÓN	Ene-Mar 2002	Abr-Jun 2002	Jul-Sep 2002	Total
84733090	LAS DEMÁS PARTES Y ACCESORIOS DE MAQ. DE PART. 84,69 A 84,72	1.243	1.334	1.265	3.842
84716024	IMPRESORAS POR INYECCIÓN (CHORRO) DE TINTA	387	2.157	1.248	3.791
85427000	MICROESTRUCTURAS ELECTRÓNICAS	428	1.880	1.459	3.768
87120020	BICICLETAS SIN MOTOR, DE ARO > A 12" PERO <= A 26"	142	1.112	2.415	3.669
69120020	VAJILLAS Y ART.USO DOMESTICO, HIGIENE Y TOCADOR, DE LOZA O	1.179	1.259	1.226	3.664
58012200	TERCIOPELO Y FELPA ALGODON, POR TRAMA, CORTADOS, RAYADOS	2.920	703	38	3.660
42029210	LOS DEMÁS CONTINENTES, CON LA SUP.EXT. DE HOJAS DE PLÁSTICO	1.916	655	1.068	3.640
62063000	CAMISAS, BLUSAS Y CAMISERAS DE ALGODÓN, P/MUJ. O NIÑAS	1.429	589	1.602	3.621
62092000	PRENDAS Y COMPLEMENTOS DE VESTIR, DE ALGODÓN, PARA BEBÉS	1.255	299	1.993	3.548
62019211	CASACA PARA HOMBRES, DE ALGODÓN	1.523	1.174	815	3.512
64029120	LOS DEMAS CALZADOS CUBRAN TOBILLO,C/PARTE SUP.Y SUELA PLÁST.	1.862	1.282	303	3.447
85211020	LOS DEMAS VIDEO REC. IMAGEN SONIDO CINTA MAGNÉT. COLOR CASSET	517	1.511	1.409	3.436
85091010	ASPIRADORAS, CON MOTOR ELECTRICO INCORP., USO DOM., DE POLVO	1.019	1.418	998	3.435
85271300	LOS DEMÁS APAR.COMB.GRAB.O REPROD.SONIDO, S/FTE ENERGÍA EXT.	585	1.364	1.429	3.377
62034210	PANTALONES DE ALGODÓN MEZCLILLA (DENIM) PARA HOM. O NIÑOS	1.284	835	1.223	3.342
85161010	CALENTADORES ELECTRICOS DE AGUA	740	1.593	998	3.331
95021090	LOS DEMÁS MUÑECAS(OS), INCL. VESTIDOS, REPRESENT. SOLO.HUMANOS	167	1.309	1.812	3.288
95037010	LOS DEMAS JUGUETES EN JUEGO O SURTIDO O PANOPLIA, PLÁSTICOS	106	977	2.100	3.184
69111090	LOS DEMÁS ARTICULOS PARA EL SERVICIO DE MESA O DE COCINA	700	1.274	1.181	3.155
62019311	CASACA PARA HOMBRES, DE FIBRAS SINTÉTICAS O ARTIFICIALES	1.771	797	547	3.116
39262000	PRENDAS Y COMPLEM. DE VESTIR (INCL. GUANTES), DE PLÁST.	874	1.616	618	3.108
62113300	LAS DEMÁS PRENDAS DE VESTIR HOM. O NIÑOS, DE FIBR. ARTIFIC.	1.257	927	888	3.073
84716090	LAS DEMÁS U ENTRADA Y SALIDA, AUN C/U MEMORIA EN ENVOLTURA	853	884	1.320	3.057
62029200	ANORAK, CAZADORAS Y SIMIL., DE ALGODÓN, PARA MUJER O NIÑAS	1.511	733	787	3.030
85199910	LECTORES DE DISCOS COMPACTOS	466	998	1.498	2.962
91021100	RELOJ PULSERA, PILAS, INDICADOR MECÁNICO, EXC.MET. PRECIOSOS	746	1.207	972	2.926
62046210	PANTALONES DE ALGODÓN MEZCLILLA (DENIM) PARA MUJER O NIÑAS	1.104	513	1.261	2.877
62031200	TRAJES (AMBOS O TERNOS), DE FIBR. SINTET., PARA HOM. O NIÑOS	1.394	463	1.006	2.864
64031990	LOS DEMÁS CALZADOS P/DEPORTES,SUELA CAUCHO, PLÁSTICO, CUERO	1.494	417	944	2.855
85175090	LOS DEMÁS APAR.TELECOMUNIC. P/CORRIENTE PORTADORA O DIGITAL	2	2.379	473	2.854
87150010	COCHES DE PASEO PARA TRANSPORTE DE NIÑOS	882	1.304	643	2.829
64039112	BOTIN QUE CUBRA EL TOBILLO, PLANTILLA L.>=A 24 CM, PARA HOM.	1.922	415	486	2.823
62029310	CASACAS, DE FIBRAS SINTET. O ARTIFICIAL, PARA MUJER O NIÑAS	2.052	541	181	2.773
61103030	CHALECOS, DE FIBRAS SINTÉTICAS O ARTIFICIALES	1.382	749	600	2.732
84717090	LAS DEMÁS UNIDADES DE MEMORIA, EXCEPTO DISCOS O CINTAS	414	1.397	903	2.714
85162900	LOS DEMÁS APAR. ELECTR. P/CALEFACCIÓN DE ESPACIOS O SUELOS	977	1.671	58	2.706
52094210	TEJ.H.COLOR MEZCLILLA, C. ALGODÓN >=85%, PESO>200<=400 GM2	606	825	1.193	2.624
61071100	CALZONCILLOS, DE PUNTO, DE ALGODÓN, PARA HOMBRES O NIÑOS	713	884	995	2.592
95034190	LOS DEMÁS JUGUETES REPRESENTEN ANIM. O NO HUMANOS, RELLENOS	442	799	1.302	2.543
62043300	CHAQUETAS (SACOS), DE FIBR. SINTET., PARA MUJER. Y NIÑAS	1.489	592	435	2.516
84719020	LECTORES ÓPTICOS	624	1.150	660	2.434
61113000	PRENDAS Y COMPL.VESTIR, DE PUNTO, P/BEBÉS,DE FIB. SINTETICAS	1.744	334	349	2.427
85422190	LOS DEMÁS CIRCUITOS INTEGRADOS MONOLÍTICOS	679	871	878	2.427
42022220	BOLSOS DE MANO CON LA SUP.EXTERIOR DE MATERIAS TEXTILES	844	437	1.126	2.408
40112000	NEUMÁTICOS NUEVOS DE CAUCHO UTIL. EN AUTOBUSES O CAMIONES	736	706	939	2.381
95034910	LOS DEMÁS JUGUETES REPRESENTEN ANIM. O NO HUMANOS, PLÁSTICOS	662	787	915	2.363
95069110	ARTICULOS Y MATERIAL P. CULTURA FÍSICA	733	712	914	2.359
95038010	LOS DEMAS JUGUETES Y MODELOS, CON MOTOR, DE PLÁSTICO	36	592	1.693	2.321
55131100	TEJ. F.DISC.POLIÉS.C< 85% P.CRUDO LGTO TAFET C/ALG, P<=170 G	760	754	770	2.284
95069990	LOS DEMAS ART. PARA DEPORTES: PISCINAS, INCL. INFANTILES	92	51	2.124	2.267
62121020	SOSTENES (CORPIÑOS), INCL. DE PUNTO, DE FIBR. SINT. O ARTIF.	918	518	817	2.253
65059000	LOS DEMAS SOMBREROS Y TOCADOS, DE PUNTO O C/ENCAJE, FIELTRO	471	737	958	2.167
42031090	LAS DEMÁS PRENDAS DE VESTIR, DE CUERO NAT. O CUERO REGEN.	1.411	708	24	2.143
62045300	FALDAS Y FALDA PANTALÓN, DE FIBR. SINTET., PARA MUJ. Y NIÑAS	672	297	1.089	2.057
85164010	PLANCHAS ELECTRICAS, DE VAPOR,DE USO DOMESTICO.	350	1.100	579	2.029
62019321	PARKAS PARA HOMBRES, DE FIBRAS SINTÉTICAS O ARTIFICIALES	1.032	756	237	2.025
84713000	COMPTDOR DIGIT PORTÁT, P<= 10 K.,C/CPU, TECLADO Y VISUAL.	264	674	1.076	2.014
61034300	PANTALONES LARGOS, C/ PETO, CORTOSY SHORTS, FIBRAS SINTET.	773	497	742	2.012
39249000	LOS DEMAS ART. DE USO DOM. Y DE HIGIENE O TOCADOR PLÁSTICOS	338	556	1.093	1.986
82152000	LOS DEMAS SURTIDOS DE CUCHARAS, TENEDORES, CUCHARONES	212	653	1.073	1.938
64021990	LOS DEMÁS CALZADOS P/DEPORTE,SUELA Y SUP. CAUCHO O PLÁSTICO	306	281	1.322	1.909

PRINCIPALES PRODUCTOS IMPORTADOS DESDE CHINA

(Continuación)

(Miles de US\$ cif)

CÓDIGO	DESCRIPCIÓN	Ene-Mar 2002	Abr-Jun 2002	Jul-Sep 2002	Total
61121200	PRENDAS DE DEPORTE, DE PUNTO, DE FIBRAS SINTÉTICAS	1.080	321	427	1.827
64021910	CALZADO P/ GOLF, CAMINATA, TROTE O CURLING, SUELA Y SUP. CAUCHO	999	516	297	1.812
63026014	TOALLAS DIMENSIÓN >60<=160 CMS, DE TEJIDO BUCLE, ALGODÓN	448	330	957	1.736
84701010	CALCULADORAS ELECTRÓNICAS S/FUENTE DE ENERGÍA ELÉCTRICA EXT.	650	579	474	1.703
84705000	CAJAS REGISTRADORAS.	111	882	662	1.654
64041910	ZAPATOS Y SANDALIAS, SUELA DE PLÁSTICO Y P/SUP. MAT. TEXTIL	529	35	1.065	1.629
62034293	PANTALONES CORTOS (CALZONES), DE ALGODÓN, PARA HOM. O NIÑOS	334	161	1.109	1.603
39264000	ESTATUILLAS Y DEMAS OBJETOS DE ADORNO, DE PLÁSTICO	347	558	689	1.593
30049010	LOS DEMÁS MED. PARA VENTA AL POR MENOR, USO HUMANO	398	296	899	1.592
61051011	CAMISA DE PUNTO PARA HOMBRES, CONT. ALGODÓN >75% EN PESO	368	178	1.045	1.591
62029320	PARCAS, DE FIBRAS SINTET. O ARTIFICIALES, PARA MUJER O NIÑAS	790	727	43	1.560
29242910	ASPARTAME; (N_L_ALFA-ASPARTIL-L-FENILALANINA 1 METIL ÉSTER)	729	319	495	1.543
94052090	LAS DEMAS LÁMPARAS ELÉCT. DE CABECERA, MESA, OFICINA O PIÉ	321	660	513	1.494
55132100	TEJ. F.DISC.POLIÉS.C< 85% P.TEÑIDO LGTO TAFET C/ALG, P<=170	605	552	312	1.470
87149100	CUADROS Y HORQUILLAS Y SUS PART. DE VEH. PART. 87.11 A 87.13	76	303	1.086	1.465
61034211	PANTALONES LARGOS, DE PUNTO DE ALGODÓN, PARA HOMBRES	688	250	520	1.458
28092010	ACIDO ORTOFOSFÓRICO O FOSFÓRICO.	307	504	646	1.458
29339990	LOS DEMÁS COMP. HETEROCÍCLICOS C/ HETEROÁTOMO(S) DE N EXCLUS	330	517	596	1.443
61099031	T-SHIRTS Y CAMISETAS DE PUNTO, DE FIBRAS ARTIF., HOM. Y MUJ.	171	452	780	1.402
84672110	TALADROS CON MOTOR ELÉCTRICO INCORPORADO	207	661	522	1.390
76042100	PERFILES HUECOS, DE ALEACIONES DE ALUMINIO	534	586	269	1.389
85163100	SECADORES PARA EL CABELLO, ELÉCTRICOS	309	587	485	1.380
61046211	PANTALONES LARGOS, DE PUNTO, EN ALGODÓN, PARA MUJERES	427	280	657	1.364
44219090	LAS DEMÁS MANUFACTURAS DE MADERA.	319	461	566	1.346
67021000	FLORES, FOLLAJES Y FRUTOS, Y SUS ARTICULOS, DE PLÁSTICO	462	344	537	1.343
29225000	AMINO-ALCOHOL-FENOL, AMINOÁ.-FENOL Y COMP. AMINADOS Fx OX.	634	344	331	1.309
85393100	LAMPARAS Y TUBOS FRUORESCENTES DE CATODO CALIENTE	151	652	502	1.305
28047000	FÓSFORO.	376	669	250	1.295
64041190	LOS DEMÁS CALZADOS DEPORTE, GIMNASIA, TENIS, BALONCESTO Y SIM	471	234	588	1.293
85281220	AP. REC.T.V., INCL. C/R. RADIOD. O GRAB., COLOR, PANTALLA>14"	220	440	630	1.290
42021210	BAULES, MALETAS Y MALETIN. Y SIMIL. SUP EXT. PLASTICA	551	343	396	1.290
91021200	RELOJ PULSERA, PILAS, C/IND.OPTOELECTRÓNICO, EX. MET. PREC.	384	530	369	1.282
42023210	ART. P/BOLSILLO O BOLSOS DE MANO CON SUP.EXT. DE PLÁSTICO	507	158	607	1.272
73259110	BOLAS Y ARTICULOS SIMILARES PARA MOLIEDA DE MINERALES	348	471	444	1.262
62082200	CAMISONES Y PIJAMAS, FIBR. SINTET. O ARTIF., P/MUJ. O NIÑAS	384	193	681	1.258
62033300	CHAQUETAS (SACOS), DE FIBR. SINTET., PARA HOMBRES O NIÑOS	586	422	248	1.256
64029190	LOS DEMAS CALZADOS, CUBRA TUBILLO SUELA Y P.SUP.CAUCHO O P.	810	248	194	1.252
90283010	CONTADORES DE ELECTRICIDAD, MONOFASICOS.	265	535	447	1.247
84145100	VENTILADOR MESA, PIE, PARED, CIELO, VENTANA MOTOR POT<=125 W	106	166	957	1.228
90041020	GAFAS (ANTEOJOS), DE SOL, CON CRISTALES PLÁSTICOS	42	226	938	1.206
90091200	FOTOCOPIADORAS ELECTROSTÁTICAS, CON PROC. INDIRECTO	288	470	446	1.204
95010000	JUGUETES RUEDAS P/USER USADOS POR NIÑOS (TRICICLOS, PATINES).	89	343	769	1.201
64041110	CALZADO P/CAMINATA, SUELA CAUCHO Y PARTE SUP. DE MAT. TEXTIL	264	110	827	1.200
83011000	CANDADOS, DE METALES COMUNES.	566	307	326	1.200
29336900	LOS DEMÁS COMPUESTOS CON UN CICLO TRIAZINA, SIN CONDENSAR	521	125	553	1.199
64029911	CALZADO ASEG. AL PIÉ POR CORREAS PLANTILLA LONG.< A 24 CM	275	2	911	1.187
85182100	UN ALTAVOZ (ALTOPARLANTE) MONTADO EN SU CAJA	304	425	457	1.186
64021920	CALZADO P/SOCCER, OTRO TIPO DE FOOTBALL, BASEBALL O BOWLING	435	190	555	1.181
62042300	CONJUNTOS, DE FIBRAS SINTÉTICAS, PARA MUJERES Y NIÑAS	278	173	727	1.179
84716032	MONITORES (U.REPRES.VISUAL), CRISTAL LIQUIDO, COLOR (LCD)	227	256	689	1.172
73071900	LOS DEMAS ACCESORIOS DE TUBERIA, MOLDEADOS	318	493	330	1.140
84521000	MÁQUINAS DE COSER DOMÉSTICAS	231	242	665	1.138
85273120	LOS DEMÁS APAR. RADIOD.COMB.C/ GRAB. O REP SONIDO DE CASETE	480	189	458	1.126
96081010	BOLIGRAFOS DESECHABLES	438	326	354	1.119
55121910	LOS DEMAS TEJIDOS C/FIBRAS DISC. POLIESTER >=85% P., TEÑIDOS	230	565	318	1.113
73269000	LAS DEMAS MANUFACTURAS DE HIERRO O DE ACERO	285	373	446	1.104
61082110	BRAGAS, DE PUNTO, DE ALGODÓN, PARA MUJERES	348	359	389	1.097
42032900	LOS DEMÁS GUANTES MITONES Y MANOPLAS, CUERO NAT. O REGEN.	376	391	323	1.089
55142100	TEJ. F.DISC.POLIÉS.C< 85% P.TEÑIDO LGTO TAFET C/ALG, P>170	266	378	444	1.088
84821010	RODAMIENTOS DE BOLAS RADIALES	298	251	533	1.082
95051020	ADORNOS DE ÁRBOLES DE NAVIDAD.	0	2	1.077	1.079

2369

PRINCIPALES PRODUCTOS IMPORTADOS DESDE CHINA

(Continuación)

(Miles de US\$ cif)

CÓDIGO	DESCRIPCIÓN	Ene-Mar 2002	Abr-Jun 2002	Jul-Sep 2002	Total
61159290	LOS DEMÁS CALCETINES Y SIMILARES, DE PUNTO, DE ALGODÓN	331	128	620	1.078
62033200	CHAQUETAS (SACOS), DE ALGODÓN, PARA HOMBRES O NIÑOS	455	299	310	1.064
85273110	LOS DEMÁS APAR. RADIOD. COMB. C/ GRAB. O REP. SONIDO LECT. LASER	113	599	349	1.061
84733020	PARTES INCL. PLACA FRONT. Y DISP. SEGUR. P/CIRC. MODULAR P. 84.71	364	406	289	1.059
39232910	BOLSAS DE POLIMEROS DE LOS DEMÁS PLÁSTICOS	296	373	388	1.057
74122000	ACCESORIOS DE TUBERIA, DE ALEACIONES DE CU	470	304	283	1.057
84716040	TECLADOS	321	336	394	1.051
85183090	LOS DEMÁS AURICULARES, INCL. COMB. C/ MICRÓF., JUEGOS ALTA VOZ	467	266	316	1.049
84672999	LAS DEMAS HERR. ELECTROMECC. FUNCIONEN C/FUENTE ENERGÍA EXT.	361	396	280	1.037
54075210	LOS DEMÁS TEJIDOS C/FILAM. POLIEST. TEXT. TEJIDOS P<=200 G/M2	219	407	408	1.035
62044300	VESTIDOS, DE FIBRAS SINTÉTICAS, PARA MUJERES Y NIÑAS	183	168	681	1.032
94054090	LOS DEMAS APARATOS ELECTRICOS DE ALUMBRADO	259	312	460	1.030
62043200	CHAQUETAS (SACOS), DE ALGODÓN, PARA MUJERES Y NIÑAS	599	278	152	1.029
96170010	TERMOS Y DEMAS RECIPIENTES ISOTERMICOS SIMILARES	312	385	327	1.025
94032090	LOS DEMAS MUEBLES DE METAL, EXC. DEL TIPO USADO EN OFICINAS	101	220	703	1.024
64029913	CALZADO ASEG. PIÉ P/CORREAS P/MUJER, PLANTILLA LONG>=24CM	358	26	630	1.014
7032000	AJOS, FRESCOS O REFRIGERADOS.	78	206	722	1.007
63079000	LOS DEMAS ART. CONFECCIONADOS, INCL. PATRONES PRENDAS VESTIR	191	411	398	1.000
29181400	ACIDO CITRICO.	215	402	370	987
62093000	PRENDAS Y COMPLEM. DE VESTIR, DE FIBR. SINTET., PARA BEBÉS	635	163	187	984
62019322	PARKAS PARA NIÑOS, DE FIBRAS SINTÉTICAS O ARTIFICIALES	746	226	8	980
73181500	LOS DEMAS ARTICULOS ROSCADOS, DE FUNDICION, HE O ACERO	346	252	373	971
61142000	LAS DEMÁS PRENDAS DE VESTIR, DE PUNTO, DE ALGODÓN	384	53	531	969
63061200	TOLDOS DE CUALQUIER CLASE, DE FIBRAS SINTÉTICAS	-	-	962	962
85281210	AP. REC.T.V., INCL. C/R. RADIOD. O GRAB., COLOR, PANTALLA<=14"	64	518	379	962
95049000	LOS DEMAS ART. P/ JUEGOS DE SOCIEDAD, INCL. JUEGOS C/ MOTOR	200	224	536	961
61046300	SHORTS, DE PUNTO, EN FIBRAS SINTÉTICAS, PARA NIÑAS	320	186	453	959
54011030	HILO DE COSER, DE POLIESTERES, INCL. ACONDIC. VTA POR MENOR	313	284	358	956
62111121	BAÑADORES, DE FIBRAS SINTÉTICAS, PARA HOMBRES O NIÑOS	129	41	760	929
62034314	SHORTS, DE FIBRAS SINTÉTICAS, PARA HOMBRES	32	1	895	929
84818099	LOS DEMAS ART. DE GRIFERIA Y ORGANOS SIMIL., PARA OTROS USOS	369	220	323	912
83014090	LAS DEMAS CERRADURAS, CERROJOS.	207	610	90	907
85094011	LICUADORAS UNA O MAS VELOC., C/ MOTOR ELECTRICO, USO DOM.	214	395	293	903
61061000	CAMISAS, BLUSAS Y CAMISERAS, DE ALGODÓN P/MUJ. O NIÑAS	363	144	393	900
95051010	OBJETOS DE DECORACIÓN DE ARBOLES DE NAVIDAD.	-	0	897	897
44083900	HOJAS P/CHAPADO Y CONTRACHAP., DEMÁS MAD. TROP., ESP. <=6 MM	220	-	672	893
85271200	RADIOCASSETES DE BOLSILLO, SIN FUENTE DE ENERGÍA EXTERIOR	166	313	410	889
39231010	CAJAS DE PLÁSTICO	275	313	283	872
62045200	FALDAS Y FALDA PANTALÓN, DE ALGODÓN, PARA MUJERES Y NIÑAS	121	146	593	860
85271900	LOS DEMÁS APAR. RECEPTOR RADIODIF. FUNC. S/FUENTE ENERGÍA EXT.	347	297	211	855
55032000	FIBRAS DE POLIESTER, DISCONTINUAS, SIN CARDAR NI PEINAR	116	432	301	849
61023000	ABRIGOS, CHAQUETONES Y SIMIL., F. SINTET., P/MUJ. O NIÑAS	500	240	107	846
27122000	PARAFINA CON UN CONT. DE ACEITE INFERIOR AL 0.75% EN PESO	45	178	615	839
85392190	LÁMPARAS Y TUBOS INCANDESC. HALÓGENOS DE W, OTROS USOS	241	250	346	838
38083093	REGULADOR CRECMTO PLANTAS ACOND. VTA POR MENOR OTROS ENV.	-	835	-	835
62041300	TRAJES SASTRE, DE FIBRAS SINTÉTICAS, PARA MUJERES Y NIÑAS	372	157	302	831
95059000	LOS DEMAS ART. P/ FIESTA CARNAVAL U OTROS, INCL. MAGIA Y SORP	73	64	693	829
25199090	LAS DEMAS MAGNESITAS; MAGNESIA ELECTROFUNDIDA; SINTETIZADA	747	12	67	826
62034321	PANTALONES LARGOS, DE FIBRAS SINTÉTICAS, PARA NIÑOS	480	113	229	822
85392290	LAS DEMÁS LÁMPARAS INCANDESC. POT<=200 W TENSIÓN >100V	211	353	256	820
85044010	FUENTES DE PODER P/MAQUINAS PROCESADORAS DATOS PART. 84.71	492	215	112	819
64052010	LOS DEMAS CALZADOS, P/SUP.M. TEXTIL, PLANTILLAS L< A 24 C	355	206	239	800
85094019	LAS DEMAS TRITURADOR Y MEZCL. ALIMENTO, MOTOR ELECT.USO DOM.	240	406	155	800
62052020	CAMISAS DE ALGODÓN, PARA NIÑOS	276	115	401	792
66011000	QUITASOLES-TOLDO Y ARTICULOS SIMILARES.	34	26	732	791
62072100	CAMISONES Y PIJAMAS, DE ALGODÓN, PARA HOMBRES O NIÑOS	350	379	60	789
46021000	ARTICULOS DE CESTERIA, DE MATERIAL VEGETAL	176	143	468	787
90065100	LAS DEMAS CÁMARAS FOTOG. VISOR REFLEX., PEL. ROLLO A<=35 MM	311	170	300	782
61013000	ABRIGOS, CHAQUETONES Y SIMIL., F. SINTET., P/HOM. O NIÑOS	474	175	130	780
34060000	VELAS, CIRIOS Y ARTICULOS SIMILARES.	275	198	304	777
62114300	LAS DEMÁS PRENDAS DE VESTIR P/ MUJ. O NIÑAS, DE FIBR.ARTIF.	266	142	366	773

PRINCIPALES PRODUCTOS IMPORTADOS DESDE CHINA

(Continuación)

(Miles de US\$ cif)

CÓDIGO	DESCRIPCIÓN	Ene-Mar 2002	Abr-Jun 2002	Jul-Sep 2002	Total
62034299	SHORTS, DE ALGODÓN, PARA HOMBRES O NIÑOS	35	18	714	767
84151000	ACONDICIONADORES DE AIRE DE PARED O VENTANA	267	85	414	766
62113200	LAS DEMÁS PRENDAS DE VESTIR PARA HOM. O NIÑOS, DE ALGODÓN	302	167	295	765
82159900	LAS DEMÁS CUCHARAS, TENEDORES, CUCHARONES, ESPUMADERAS	169	140	452	761
85167200	TOSTADORAS DE PAN	167	334	257	758
84672920	AMOLADORAS ANGULARES CON MOTOR ELECTRICO INCORPORADO	67	334	349	750
69139000	LOS DEMAS ESTATUILLAS Y OBJ. ADORNO CERÁMICOS, EX. PORCELANA	264	250	235	749
64029912	CALZADO ASEG. PIÉ P/CORREAS P/HOMBRES, PLANTILLA LONG>=24CM	247	29	472	748
85173010	CENTRALES DE COMPUTACION AUTOMÁTICA.	-	-	746	746
95035000	INSTRUMENTOS Y APARATOS DE MUSICA, DE JUGUETE	59	254	425	737
85167900	LOS DEMÁS APARATOS ELECTROTÉRMICOS DE USO DOMÉSTICO	113	375	248	736
64039113	BOTIN QUE CUBRA EL TIBILLO, PLANTILLA L.>=A 24 CM, PARA MUJ.	570	114	50	734
85171100	TELÉFONO USUARIO AURICULAR INALÁMBRICO COMBINADO C/MICRÓFONO	64	226	441	731
29349940	ÁCIDO OXOLÍNICO	-	237	480	717
30059010	GASAS, ACONDICIONADAS PARA LA VENTA AL POR MENOR	119	261	336	716
66019910	LOS DEMAS PARAGUAS.	188	489	29	706
62021111	ABRIGOS, DE LANA O PELO FINO, PARA MUJERES	503	194	7	704
62046910	PANTALON LARGO, C/PETO, CORTO Y SHORTS, DE FIBRAS ARTIF.	229	230	245	703
94043000	SACOS (BOLSAS) DE DORMIR.	159	13	530	702
90065390	LAS DEMAS CÁMARAS FOTOGRÁFICAS P. PEL. ROLLO ANCHO = 35 MM	184	219	299	702
95041000	VIDEOJUEGOS DEL TIPO DE LOS UTILIZADOS CON RECEPTOR DE TV	124	149	429	702
	SUBTOTAL	217.353	175.472	236.683	629.508
	Otros Productos	72.023	69.027	95.805	236.855
	TOTAL PAÍS	289.376	244.498	332.489	866.363

Se incluyen los productos que hayan igualado o superado los US\$700.000 en el periodo enero-septiembre de 2002.

PRINCIPALES PRODUCTOS EXPORTADOS A COREA DEL SUR

(Miles de US\$ fob)

CÓDIGO	DESCRIPCIÓN	Ene-Mar 2002	Abr-Jun 2002	Jul-Sep 2002	Total
74031100	CÁTODOS Y SECCIONES DE CATODO, DE COBRE REFINADO	96.023	93.073	93.734	282.830
26030000	MINERALES DE COBRE Y SUS CONCENTRADOS.	31.199	28.246	28.585	88.031
47032100	PASTA QUÍM.CONIF. SULF.O SOSA,EXC. DISOLV., SEMIB. O BLANQ.	8.397	9.360	6.064	23.821
74031900	LOS DEMAS COBRE REFINADOS.	7.647	7.406	6.367	21.419
26011210	PELLETS DE MINERALES DE HIERRO Y SUS CONC. AGLOMERADOS	6.174	4.177	9.822	20.172
47031100	PASTA QUÍM. CONIF. AL SULFATO O SODA, EX. P/ DISOLV, CRUDA	4.193	3.357	4.629	12.179
47032900	PASTA QUÍM.NO CONIF. SULF.O SOSA,EXC. DIS., SEMIB. O BLANQ.	3.560	4.875	2.141	10.576
8061030	UVA FRESCA, VARIEDAD RED GLOBE	4.234	2.094	-	6.328
23012012	HARINA DE PESCADO, CONT. PROT.>= 66% EN PESO, NO ALIM. HUM.	1.673	3.467	1.091	6.231
44032020	TRONCOS PARA ASERRAR Y HACER CHAPAS, DE PINO INSIGNE	1.508	1.536	584	3.628
26131010	CONCENTRADOS TOSTADOS DE MOLIBDENO.	965	578	1.851	3.394
44071019	LAS DEMÁS MADERAS ASERRADAS DE PINO INSIG., DE ESP. > 6 MM	937	1.378	1.057	3.372
3037960	MANTARRAYA CONGELADA, EXCLUIDOS HIGADOS, HUEVAS Y LECHAS	1.495	972	802	3.268
2032290	LAS DEMAS CARNES DE PORCINOS, SIN DESHUESAR, CONGELADAS	-	599	2.239	2.838
44103100	LOS DEMÁS TABLEROS DE MADERA, EN BRUTO O SIMPL. LIJADOS	362	1.166	998	2.526
44032090	LAS DEMAS MADERAS EN BRUTO, DE CONIFERAS	463	1.264	326	2.053
44112100	TABLEROS FIBRA DENS > 0,5 y <= 0,8 G/CM3., S/TRAB. MECAN.	410	1.098	466	1.974
23012013	HARINA DE PESCADO, CONT. PROT. >68% EN PESO, NO ALIM. HUM.	197	788	974	1.959
74040019	LOS DEMÁS DESPERDICIOS Y DESECHOS, DE COBRE REFINADO	538	388	923	1.849
26080000	MINERALES DE CINC Y SUS CONCENTRADOS.	1.721	-	-	1.721
3037111	SARDINA ENTERA CONG., EXCLUIDO HIGADOS, HUEVAS Y LECHAS	458	275	369	1.102
2032990	LAS DEMÁS CARNES DE PORCINO, CONGELADAS	-	201	900	1.101
26011111	MINERALES FINOS DE HIERRO Y SUS CONCENTRADOS, SIN AGLOMERAR	1.008	-	-	1.008
8105000	KIWIS FRESCOS	-	905	97	1.002
44091090	LAS DEMÁS MADERAS DE CONIFERAS, PERFIL. LONG. EN 1 o + CARAS	368	294	275	937

2371

PRINCIPALES PRODUCTOS EXPORTADOS A COREA DEL SUR

(Miles de US\$ fob)

(Continuación)

CÓDIGO	DESCRIPCIÓN	Ene-Mar 2002	Abr-Jun 2002	Jul-Sep 2002	Total
28369100	CARBONATO DE LITIO	314	291	264	869
76020000	DESPERDICIOS Y DESECHOS, DE ALUMINIO.	144	83	445	672
44079920	MADERA ASERRADA O DESBAST. LONG., DE LENGUA, ESP. >6 MM	251	175	171	598
44102100	TABLEROS O. ST. BOARD Y WAFERBOARD MADERA EN BRUTO O LIJADA	79	157	327	564
44081010	HOJAS P/CHAPADO Y CONTRACHAPADO, PINO INSIGNE, DE ESP. <=6 MM	346	156	-	502
44113100	TABLEROS FIBRAS DENS. >0.35 <=0.5 G/CM3, S/ TRABAJO MECÁNICO	-	471	29	500
23032010	COSETA DE REMOLACHA	-	488	-	488
3032220	SALMONES DEL ATLÁNTICO Y DANUBIO, DESCAB. Y EVISC., CONG.	179	174	106	459
22042121	VINO CABERNET SAUVIGNON, CAP. INFERIOR O IGUAL A 2 LTS.	131	190	136	457
23012011	HARINA DE PESCADO, CONT. PROT. < 66% DEL PESO, NO ALIM. HUM.	-	177	271	448
16042090	LAS DEMÁS PREPARACIONES Y CONSERVAS DE PESCADO	-	-	360	360
35040090	LAS DEMÁS PEPTONAS Y DERIV. Y MAT. PROTEICAS Y DERIVADOS	120	123	99	342
14049020	MUSGOS SEC., DIST. USADOS PARA RAMOS Y ADORNOS Y DE MEDIC.	134	78	96	308
2064910	MANOS Y PATAS COMESTIBLES DE PORCINOS, CONGELADOS	-	-	308	308
12099130	SEMILLAS DE CEBOLLA PARA SIEMBRA	-	305	-	305
44103200	LOS DEMÁS TABL. DE PART. DE MAD. RECUB. CON MELAMINA	296	-	-	296
8061010	UVA FRESCA, VARIEDAD THOMPSON SEEDLESS (SULTANINA)	264	10	-	275
12141000	HARINA Y PELLETS DE ALFALFA.	113	146	-	259
3037912	MERO DESCAB. Y EVISC., CONG., EXCL. HÍGADO, HUEVAS Y LECHAS	-	14	242	256
22042122	VINO MERLOT, CAPACIDAD INFERIOR O IGUAL A 2 LTS.	46	125	66	237
3038030	HÍGADOS, HUEVAS Y LECHAS DE MERLUZA, CONGELADOS	27	28	180	235
28273920	CLORURO DE COBRE (CUPROSO)	-	168	55	224
25289020	BORATOS DE SODIO CALCIO	63	118	35	216
18069090	LOS DEMÁS CHOCOLATES Y PREP. ALIMENTICIAS CONTENIENDO CACAO	81	-	131	213
28100020	ACIDOS BÓRICOS.	104	66	38	208
44089030	HOJAS P/CHAPADO Y CONTRACHAPADO, DE COIGÜE, DE ESP. <=6 MM	91	9	81	182
3033911	TURBOT ENTERO CONG., EXCLUIDO HÍGADOS, HUEVAS Y LECHAS	-	82	99	180
2032920	TOCINO ENTREVERADO DE PANZA (PANCETA), CONGELADO	-	180	-	180
8061090	UVA FRESCA, LAS DEMÁS VARIEDADES	144	28	-	172
12122030	ALGAS PELILLO, FR. O SEC., INCL. PULVERIZ., ESP. ALIM. HUM.	151	18	-	169
16059050	CARACOLES, PREPARADOS O CONSERVADOS.	-	87	77	164
3033990	LAS DEMÁS PESCADOS PLANOS, CONG., EXC. HÍG. Y HUEVAS	153	-	-	153
20029011	PURÉS Y JUGOS TOMATE, VALOR BRIX <30% PREPAR. O CONSERVADOS	13	60	78	151
22042112	VINO CHARDONNAY, CAPACIDAD INFERIOR O IGUAL A 2 LTS.	55	40	40	135
3037919	LAS DEMÁS MEROS, CONG., EXCLUIDO HÍGADOS, HUEVAS Y LECHAS	95	38	-	134
2032930	LAS DEMÁS CARNES DE PORCINO, DESHUESADAS Y CONGELADAS	-	58	76	133
12122060	ALGA CHICORES DE MAR, FR. O SEC., INCL. PULV., ALIM. HUM.	82	-	48	131
3031920	LOS DEMÁS SALMONES DEL PACÍFICO DESCAB. Y EVISC. CONG.	125	-	-	125
3049032	LAS DEMÁS COCOCHAS DE MERO	17	-	106	122
12122090	LAS DEMÁS ALGAS, FRESCAS O SECAS, INCL. PULVER., ALIM. HUM.	35	76	1	112
44039912	TRONCOS PARA ASERRAR Y HACER CHAPAS DE COIGÜE	87	-	21	108
13023910	CARREHENINA	11	58	33	102
SUBTOTAL		177.282	171.776	168.315	517.373
Otros Productos		876	744	684	2.303
TOTAL PAÍS		178.158	172.519	168.999	519.677

Se incluyen los productos que hayan igualado o superado los US\$100.000 en el período enero-septiembre de 2002.

PRINCIPALES PRODUCTOS IMPORTADOS DESDE COREA DEL SUR

(Miles de US\$ cif)

CÓDIGO	DESCRIPCIÓN	Ene-Mar 2002	Abr-Jun 2002	Jul-Sep 2002	Total
87032391	AUTOMÓVILES TURISMO, E.CHISPA M.PISTON, CIL >1500<=3000 CM3	10.740	11.627	7.379	29.745
87032291	AUTOMÓVILES TURISMO, E.CHISPA M.PISTON, CIL >1000<=1500 CM3	5.611	12.592	10.569	28.772
85252030	TELÉFONOS CELULARES	10.983	13.060	2.907	26.949

PRINCIPALES PRODUCTOS IMPORTADOS DESDE COREA DEL SUR

(Miles de US\$ cif)

(Continuación)

CÓDIGO	DESCRIPCIÓN	Ene-Mar 2002	Abr-Jun 2002	Jul-Sep 2002	Total
27101940	ACEITES COMBUSTIBLES DESTILADOS (GASOIL, DIESEL OIL)	-	-	18.254	18.254
39012000	POLIETILENO DE DENSIDAD >= A 0,94	3.768	4.449	5.024	13.241
84501111	MÁQUINAS LAVAR ROPA AUTOM.C/TAMBOR ACERO INOX, CAP.>5<=7.5 K	2.767	5.502	2.151	10.421
72283000	LAS DEMAS BARRAS ACEROS ALEADOS, LAMIN.O EXTRUIDAS EN CALTE.	6.659	-	3.585	10.244
87042121	CAMIONETAS, M.EMB., ENC.COMPR., C. MAX<=5 T C.U.>500 <=2000 K	1.920	4.112	2.968	9.000
85281220	AP. REC.T.V., INCL. C/R. RADIO. O GRAB., COLOR,PANTALLA>14"	2.169	3.740	3.058	8.967
87021011	V. AUT., M. ÉMBOLO, ENC.COMPRES.,10-15 ASTOS,CIL.>2500 CM3	1.598	3.069	3.146	7.814
87042271	CHASSIS CAB.CAMIONES CARRET., M.ÉMBOLO, ENC.COMPR.CAP >2000K	1.404	3.572	1.560	6.536
87033291	AUTOMÓVILES TURISMO, M. EMB., E.COMPRES., C>1500<= 2500 CM3	1.022	3.204	1.963	6.188
87042111	FURGONES, M.EMB., E.COMPR.,CARGA MAX<=5T Y C. U.>500<=2000 K	1.166	2.061	1.832	5.060
39076000	POLITEREFTALATO DE ETILENO	1.932	1.398	1.038	4.367
85071010	ACUMUL. ELECTR.PB. USADOS P/ ARRANQUE MOT.ÉMBOLO ELEC. LIQ.	915	2.046	1.075	4.037
84501112	MÁQUINAS LAVAR ROPA AUTOM.C/TAMBOR ACERO INOX CAP.>7.5<=10 K	1.091	1.903	855	3.849
87032491	AUTOMÓVILES TURISMO, E.CHISPA M.PISTON, CIL.>3000 CM3	224	3.002	283	3.509
72106100	PROD. LAM. HE, ANC. 600 MM., REVESTIDOS DE ALEAC. DE AL Y ZN	2.048	972	448	3.468
39011010	POLIETILENO DE DENSIDAD INFERIOR A 0,94, DE ALTA PRESIÓN.	741	1.012	1.605	3.359
87032191	AUT.TURISMO, MOTOR EMBOLO Y ENC.CHISPA, C<=1000 C3	756	2.032	381	3.169
87042161	CHAS. C/CAMIONETAS, M.EMB. E.COMPR, C M<=5 T CU>500<= 2000 K	1.463	862	730	3.055
85165010	HORNOS DE MICROONDAS., USO DOMESTICO.	531	1.792	593	2.916
87021019	LOS DEMAS V. AUT., M. ÉMBOLO, ENC.POR COMPRESION,10-15 ASTOS	1.438	851	531	2.821
87033212	VEH.JEEP Y SIMIL.TRACC 4 R. E.COMPRES.,PISTON,C>2000<=2500C3	616	1.461	723	2.800
84501121	MÁQUINAS LAVAR ROPA AUTOM.C/TAMBOR PLAST INOX, CAP.>5<=7.5 K	635	847	902	2.384
40112000	NEUMÁTICOS NUEVOS DE CAUCHO UTIL. EN AUTOBUSES O CAMIONES	979	706	656	2.341
85254010	VIDEOCÁMARAS, INCLUIDAS LAS DE IMAGEN FIJA	811	727	803	2.340
72107000	PROD. LAM. HE, A. 600 MM., PINTADOS O REVEST. DE PLÁSTICO	1.043	1.063	183	2.290
39011020	POLIETILENO DE DENSIDAD INFERIOR A 0,94,LINEAL	579	779	907	2.266
85281210	AP. REC.T.V., INCL. C/R. RADIO. O GRAB.,COLOR,PANTALLA<=14"	194	906	1.070	2.171
87033390	LOS DEMÁS VEH. E.COMPRESIÓN, M. PISTON, CILINDRADA> 2500 CM3	203	343	1.603	2.149
72104900	LOS DEMÁS PROD. DE HE CINCADOS DE OTRO MODO, ANCHO>= 600 MM	480	896	755	2.131
40111000	NEUMÁTICOS NUEVOS DE CAUCHO P/AUTOMÓVILES DE TURISMO	949	695	457	2.101
72091700	P. PLANOS HE S/ALEAR, ENROLL, LAM. FRÍO, A>=600 ESP>=0.5<1MM	1.342	707	-	2.049
39219090	LAS DEMAS PLACAS, LÁMINAS, HOJAS Y TIRAS DE PLÁSTICO	540	722	629	1.892
40119910	LOS DEMAS NEUM. NVOS CAUCHO TIPO USADO EN CAMIONETAS	617	616	639	1.872
55032000	FIBRAS DE POLIESTER, DISCONTINUAS, SIN CARDAR NI PEINAR	268	724	660	1.652
84181013	COMB. REFRIG.Y CONG.,COMPRESIÓN, USO DOM., CAP>300<=400 LTS	315	692	619	1.626
85219000	LOS DEMÁS APAR.GRAB Y/O REPR. IMAGEN Y SONIDO, INCL. C/REC	281	651	614	1.546
39031100	POLIESTIRENO EXPANDIBLE, EN FORMAS PRIMARIAS	730	708	61	1.499
84281091	ASCENSORES CON CABINA Y CONTRAPESO.	574	363	530	1.468
54076192	LOS DEMÁS TEJIDOS CONT.POLIESTER S/TEXTURAR >= 85%,TEÑIDOS	391	650	402	1.443
87033299	LOS DEMAS VEHICULOS, E.COMPRES.,M.PISTON, C>1500<=2500 C3	1.443	-	-	1.443
87021091	LOS DEMAS V. AUT.,M.ÉMBOLO, ENC.COMPRES>15 ASTOS, C> 2500 CM3	551	539	289	1.378
85091010	ASPIRADORAS, CON MOTOR ELECTRICO INCCORP., USO DOM., DE POLVO	298	583	458	1.339
87089390	PARTES DE EMBRAGUES DE VEH. AUTOMÓVILES PART. 87.01 A 87.05	414	287	562	1.263
84295210	EXCAVADORAS	158	702	402	1.262
87042170	CHASSIS CAB.VEH.TRPTE MERC., M.ÉMB. E.COMPR,CM<=5T CU> 2000K	480	170	608	1.258
87089990	LAS DEMAS PART. Y ACCESORIOS VEH. AUTOM, PART. 87.01 A 87.05	337	395	492	1.224
87032399	LOS DEMAS VEHIC. M.EMBOL. E. CHISPA.,CILIND >1500<=3000 CM3	778	380	-	1.157
85042330	TRANSF. DE DIELÉCT. LIQ., DE POT. > 75.000 Y <=150.000 KVA	1.080	-	-	1.080
84212300	AP. P/FILTRAR LUBRIC. O CARBUR. MOT.ENC. CHISPA O COMPRES.	392	391	278	1.062
39023000	COPOLIMEROS DE PROPILENO, EN FORMAS PRIM	247	370	438	1.055
84272090	LAS DEMAS CARRETILLAS AUTOPROPULSADAS.	74	-	942	1.017
85281260	AP. REC.T.V., INCL. C/R. RADIO. O GRAB.,COLOR, PANT. PLANA	135	109	725	969
86090000	CONTENEDORES EQUIPADOS P/UNO O VARIOS MEDIOS DE TRANSPTE	189	257	495	941
39232910	BOLSAS DE POLIMEROS DE LOS DEMÁS PLÁSTICOS	361	306	271	939
72101200	PROD. LAMINADO HE, ESTAÑADOS, ANCHO>= 600 MM, ESP.< A 0.5 MM	0	632	275	907
84713000	COMPTDOR DIGIT PORTÁT, P<= 10 K.,C/ CPU, TECLADO Y VISUAL.	249	214	443	906
56074900	LAS DEMAS CUERDAS Y CORDAJES, DE POLIETILENO O POLIPROPILENO	205	454	234	893
84181019	LAS DEMÁS COMB. REFRIG.Y CONGELADOR, COMPRESIÓN, USO DOM.	101	339	434	875
54075210	LOS DEMÁS TEJIDOS C/FILAM. POLIEST.TEXT,TEÑIDOS P<=200 G/M2	313	362	177	852

PRINCIPALES PRODUCTOS IMPORTADOS DESDE COREA DEL SUR

(Continuación)

(Miles de US\$ cif)

CÓDIGO	DESCRIPCIÓN	Ene-Mar 2002	Abr-Jun 2002	Jul-Sep 2002	Total
84133010	BOMBAS DE BENCINA PARA MOTORES DE ENCENDIDO POR CHISPA	145	367	306	819
48101910	LOS DEMÁS PAPELES P/ FINES GRÁFICOS, CONT. DE FIBRAS <= 10%	48	211	560	818
39181000	REVEST. P/ SUELOS Y PAREDES, DE POLIM. DE CLORURO DE VINILO	217	344	256	817
87082990	LAS DEMÁS PART. Y ACC. CARROCERÍA VEH. AUTOM. PART. 87.01-.05	237	312	249	798
85231300	CINTAS MAGNÉTICAS, DE ANCHURA > A 6.5 MM	293	85	318	696
84501122	MÁQUINAS LAVAR ROPA AUTOM. C/TAMBOR PLAST INOX CAP.>7.5<=10 K	-	655	-	655
84717010	UNIDADES DE MEMORIA DE DISCO	102	227	305	634
74111000	TUBOS DE COBRE REFINADO.	181	207	244	632
54076112	LOS DEMÁS TEJ. POLIESTER, SENC., TÍT.>=75<=80 DEC., TEÑIDOS	256	332	32	620
39011090	LOS DEMÁS POLIETILENO DE DENSIDAD INFERIOR A 0,94.	397	156	36	590
84284010	ESCALERAS MECANICAS.	292	118	177	587
84716032	MONITORES (J.REPRES.VISUAL), CRISTAL LIQUIDO, COLOR (LCD)	133	334	104	571
84099190	LAS DEMÁS PART. IDENTIF. COMO DESTINADAS A MOT. DE ÉMBOLO	104	240	222	567
54075220	LOS DEMÁS TEJ.C/FILAM. POLIEST.TEXT,TEÑIDOS P>200<=300 G/M2	155	266	133	553
73121010	CABLES 1- 80 MM.DIAMET, ALAMBRE SECCIÓN CIRCULAR, HE O ACERO	128	309	101	538
84213110	FILTROS DE ENTRADA DE AIRE PARA MOTORES PARA VEHÍCULOS	158	151	223	531
84182190	LOS DEMÁS REFRIGERADORES DOMÉSTICOS, DE COMPRESIÓN	310	218	-	528
SUBTOTAL		83.457	108.137	94.940	286.533
Otros Productos		20.889	20.050	18.894	59.832
TOTAL PAÍS		104.346	128.186	113.834	346.366

Se incluyen los productos que hayan igualado o superado los US\$500.000 en el periodo enero-septiembre de 2002.

PRINCIPALES PRODUCTOS EXPORTADOS A LOS EMIRATOS ÁRABES UNIDOS

(Miles de US\$ fob)

CÓDIGO	DESCRIPCIÓN	Ene-Mar 2002	Abr-Jun 2002	Jul-Sep 2002	Total
74031100	CÁTODOS Y SECCIONES DE CATODO, DE COBRE REFINADO	14.013	41.518	34.337	89.868
44071019	LAS DEMÁS MADERAS ASERRADAS DE PINO INSIG., DE ESP. > 6 MM	3.194	1.437	5.581	10.212
26030000	MINERALES DE COBRE Y SUS CONCENTRADOS.	3.121	3.228	3.202	9.551
8081090	LAS DEMÁS VARIEDADES DE MANZANAS FRESCAS	178	2.720	812	3.710
8081020	MANZANAS FRESCAS, VARIEDAD ROYAL GALA	613	1.258	169	2.039
8081010	MANZANAS FRESCAS, VARIEDAD RICHARD DELICIOUS	37	1.279	71	1.388
31043000	SULFATO DE POTASIO	-	-	1.165	1.165
8081060	MANZANAS FRESCAS, VARIEDAD GRANNY SMITH	90	861	188	1.139
28342100	NITRATO DE POTASIO	-	-	1.025	1.025
8061030	UVA FRESCA, VARIEDAD RED GLOBE	372	590	-	962
8082019	LAS DEMÁS PERAS FRESCAS	676	107	-	783
8061040	UVA FRESCA, VARIEDAD RIBIER	117	620	-	737
8105000	KIWIS FRESCOS	-	258	300	558
8094010	CIRUELAS FRESCAS	298	218	-	516
8061010	UVA FRESCA, VARIEDAD THOMPSON SEEDLESS (SULTANINA)	289	188	-	477
8021210	ALMENDRAS SIN CASCARA, FRESCAS O SECAS, ENTERAS	54	192	157	402
47032900	PASTA QUÍM.NO CONÍF. SULF.O SOSA,EXC. DIS., SEMIB. O BLANQ.	176	100	-	275
84292010	MOTONIVELADORAS	50	-	169	219
22042121	VINO CABERNET SAUVIGNON, CAP. INFERIOR O IGUAL A 2 LTS.	54	51	67	172
8052020	CLEMENTINAS, FRESCAS O SECAS.	-	-	153	153
8081030	MANZANAS FRESCAS, VARIEDAD RED STARKING	-	122	31	153
8132000	CIRUELAS SECAS.	-	39	69	109
22042111	VINO SAUVIGNON BLANC, CAPACIDAD INFERIOR O IGUAL A 2 LTS.	33	44	28	105
SUBTOTAL		23.363	54.829	47.525	125.717
Otros Productos		244	294	304	842
TOTAL PAÍS		23.607	55.123	47.829	126.559

Se incluyen los productos que hayan igualado o superado los US\$100.000 en el periodo enero-septiembre de 2002.

2374

PRINCIPALES PRODUCTOS IMPORTADOS DESDE LOS EMIRATOS ÁRABES UNIDOS

(Miles de US\$ cif)

CÓDIGO	DESCRIPCIÓN	Ene-Mar 2002	Abr-Jun 2002	Jul-Sep 2002	Total
69079000	LAS DEMÁS PLACAS CERÁMICAS, S/BARNIZAR NI ESMALTAR, P/PAVIM	32	118	121	271
62053031	CAMISAS DE LAS DEMÁS FIBRAS ARTIFICIALES, PARA HOMBRES	47	-	92	139
69089013	BALDOSAS DE GRES, DE LADO MAYOR ENTRE 30 CM Y 50 CM	-	-	105	105
85273130	LOS DEMÁS APAR. RADIOD. COMB. C/GRAB. O REP. SONIDO LECT. ANAL/DIG	-	-	98	98
62052010	CAMISAS DE ALGODÓN, PARA HOMBRES	62	-	-	62
85392290	LAS DEMÁS LÁMPARAS INCANDESC. POT <= 200 W TENSIÓN > 100V	36	-	1	37
85393290	LAS DEMÁS LÁMPARAS DE HALOGENURO METÁLICO	15	-	15	30
85071010	ACUMUL. ELECTR. PB. USADOS P/ ARRANQUE MOT. ÉMBOLO ELEC. LIQ.	3	19	7	29
40151990	LOS DEMÁS GUAANTES, MITONES O MANOPLAS, DE CAUCHO VULCANIZADO	-	-	19	19
69089012	BALDOSAS DE GRES, DE LADO MAYOR ENTRE 15 CM Y 30 CM	15	-	0	15
69089019	LAS DEMÁS BALDOSAS DE GRES	-	-	10	10
39262000	PRENDAS Y COMPLEM. DE VESTIR (INCL. GUAANTES), DE PLÁST.	-	-	7	7
73231000	LANA HE O ACERO, ESPONJAS, ESTROPAJOS GUAANTES Y SIM. FREGAR	-	-	4	4
61161000	GUAANTES, MITONES Y MANOPLAS, DE PUNTO RECUBIERTOS C/CAUCHO	-	-	4	4
39249000	LOS DEMAS ART. DE USO DOM. Y DE HIGIENE O TOCADOR PLÁSTICOS	-	-	3	3
85071090	LOS DEMÁS ACUMUL. ELECTRICOS DE PB P/ARRANQUE MOT. ÉMBOLO	2	-	-	2
85066010	PILAS SECAS DE AIRE-CINC, DE TENSIÓN NOMINAL DE 1,5 VOLTIOS	-	-	2	2
74181100	ESPONJAS, GUAANTES Y SIM. DE CU P/FREGAR, LUSTRAR O USOS ANAL.	-	-	1	1
18063290	LOS DEMÁS CHOCOLATES SIN RELLE., EN BLOQUES, TABLETAS	-	0	-	0
30042020	MEDIC. CON OTROS ANTIBIÓTICOS PARA USO VETER., AL DETALLE	0	-	-	0
94036090	LOS DEMAS MUEBLES DE MADERA.	-	-	0	0
49111010	CATALOGOS COMERCIALES	-	0	-	0
17049041	CONFITES A BASE DE DULCE DE LECHE	-	-	0	0
94032020	LAS DEMÁS ESTANTERÍAS, DE METAL	0	-	-	0
	SUBTOTAL	212	138	489	838
	Otros Productos	-	-	-	-
	TOTAL PAÍS	212	138	489	838

PRINCIPALES PRODUCTOS EXPORTADOS A FILIPINAS

(Miles de US\$ fob)

CÓDIGO	DESCRIPCIÓN	Ene-Mar 2002	Abr-Jun 2002	Jul-Sep 2002	Total
26030000	MINERALES DE COBRE Y SUS CONCENTRADOS.	14.764	-	7.771	22.535
23012012	HARINA DE PESCADO, CONT. PROT. >= 66% EN PESO, NO ALIM. HUM.	684	477	120	1.281
8061030	UVA FRESCA, VARIEDAD RED GLOBE	472	516	-	989
23012013	HARINA DE PESCADO, CONT. PROT. >68% EN PESO, NO ALIM. HUM.	33	171	572	776
20029012	PURÉS Y JUGO TOMATES, VALOR BRUX >=30% Y <= AL 32% PREP.	-	-	440	440
3074990	JIBIAS, GLOBITOS, CALAMARES Y POTAS SECAS, SALADAS, CONGEL.	68	108	205	382
12122090	LAS DEMÁS ALGAS, FRESCAS O SECAS, INCL. PULVER., ALIM. HUM.	167	95	94	355
22042121	VINO CABERNET SAUVIGNON, CAP. INFERIOR O IGUAL A 2 LTS.	101	88	164	354
8061090	UVA FRESCA, LAS DEMÁS VARIEDADES	40	208	-	248
47031100	PASTA QUIM. CONIF. AL SULFATO O SODA, EX. P/ DISOLV, CRUDA	-	106	118	225
85251021	EMISORES PARA RADIODIFUSIÓN	26	-	194	220
23012011	HARINA DE PESCADO, CONT. PROT. < 66% DEL PESO, NO ALIM. HUM.	91	-	128	219
8061020	UVA FRESCA, VARIEDAD FLAME SEEDLESS	216	-	-	216
74199919	LOS DEMAS COSPELES DE CU	-	181	-	181
13023910	CARREGHENINA	-	125	7	132
20087019	LOS DEMÁS MELOCOTONES, INCLUSO LOS GRIÑONES CONSERVADOS	-	130	-	130
22042122	VINO MERLOT, CAPACIDAD INFERIOR O IGUAL A 2 LTS.	27	35	56	117
12122060	ALGA CHICORES DE MAR, FR. O SEC., INCL. PULV., ALIM. HUM.	94	-	-	94
22042129	LOS DEMÁS VINOS TINTOS CON DEN. DE ORIGEN CAP. <= 2 LTS.	4	47	3	54
51121911	LOS DEMAS TEJ. LANA PEIN C/ LANA >=85 % PESO >200 <=300 G/M2	32	6	9	47
20097920	JUGO DE MANZANA, SIN FERM. Y SIN ALCOHOL, VALOR BRUX >= 70	16	16	16	47
35040090	LAS DEMÁS PEPTONAS Y DERIV. Y MAT. PROTEICAS Y DERIVADOS	24	23	-	47
85092000	ENCERADORAS DE PISO, CON MOTOR ELECTRICO INCORP., USO DOM.	-	42	-	42

2375

PRINCIPALES PRODUCTOS EXPORTADOS A FILIPINAS

(Miles de US\$ fob)

(Continuación)

CÓDIGO	DESCRIPCIÓN	Ene-Mar 2002	Abr-Jun 2002	Jul-Sep 2002	Total
22042112	VINO CHARDONNAY, CAPACIDAD INFERIOR O IGUAL A 2 LTS.	7	12	19	38
8081020	MANZANAS FRESCAS, VARIEDAD ROYAL GALA	24	12	-	36
8081060	MANZANAS FRESCAS, VARIEDAD GRANNY SMITH	-	-	32	32
3032220	SALMONES DEL ATLÁNTICO Y DANUBIO, DESCAB. Y EVISC., CONG.	30	-	-	30
22042111	VINO SAUVIGNON BLANC, CAPACIDAD INFERIOR O IGUAL A 2 LTS.	8	4	17	29
31059090	LOS DEMÁS ABONOS MINER. O QUÍMICOS CON 2 O 3 DE LOS FERTILIZ	14	7	7	27
40119910	LOS DEMÁS NEUM. NVOS CAUCHO TIPO USADO EN CAMIONETAS	27	-	-	27
3042052	FILETES DE SALMONES DEL ATLÁNTICO Y DANUBIO, CONGELADOS.	26	-	-	26
39239090	LOS DEMÁS ART. PARA EL TRANSPORTE O ENVASADO, DE PLÁSTICO	-	26	-	26
3031120	SALMONES ROJOS DESCAB. Y EVISC. CONG., EXC. HÍG. Y HUEVAS	-	26	-	26
8081030	MANZANAS FRESCAS, VARIEDAD RED STARKING	-	-	22	22
SUBTOTAL		16.993	2.464	9.993	29.450
Otros Productos		81	45	80	206
TOTAL PAÍS		17.074	2.509	10.074	29.656

Se incluyen los productos que hayan igualado o superado los US\$20.000 en el período enero-septiembre de 2002.

PRINCIPALES PRODUCTOS IMPORTADOS DESDE FILIPINAS

(Miles de US\$ cif)

CÓDIGO	DESCRIPCIÓN	Ene-Mar 2002	Abr-Jun 2002	Jul-Sep 2002	Total
28070000	ACIDO SULFURICO; OLEUM.	583	-	-	583
12122090	LAS DEMÁS ALGAS, FRESCAS O SECAS, INCL. PULVER., ALIM. HUM.	177	285	8	470
85281220	AP. REC.T.V., INCL. C/R. RADIOD. O GRAB., COLOR,PANTALLA>14"	-	360	67	427
8011100	COCOS SECOS	73	93	108	273
62052010	CAMISAS DE ALGODÓN, PARA HOMBRES	1	202	58	261
13023910	CARREGHENINA	142	0	106	249
61099021	T-SHIRTS Y CAMISETAS DE PUNTO, DE FIBR. SINTET., HOM. Y MUJ.	20	8	201	229
90091200	FOTOCOPIADORAS ELECTROSTÁTICAS, CON PROC. INDIRECTO	43	83	92	218
84716090	LAS DEMÁS U ENTRADA Y SALIDA, AUN C/U MEMORIA EN ENVOLTURA	195	0	0	195
61091011	T-SHIRTS Y CAMISETAS PUNTO ALGODÓN, C.>=75% PESO, HOM.Y MUJ.	14	21	137	173
85044030	FUENTES DE ALIMENTACIÓN ESTABILIZADAS	157	0	-	157
91021100	RELOJ PULSERA, PILAS, INDICADOR MECÁNICO, EXC.MET. PRECIOSOS	-	108	40	148
84717010	UNIDADES DE MEMORIA DE DISCO	16	19	95	130
84733010	CIRCUITOS MOD., EX.FUENTES PODER, P/PROCES.DATOS PART. 84.71	6	12	108	127
85281210	AP. REC.T.V., INCL. C/R. RADIOD. O GRAB., COLOR,PANTALLA<=14"	-	111	-	111
84733030	OTRAS PARTES PARA LAS IMPRESORAS DE L ÍTEM 8471.6024	-	68	32	100
61102000	SUETERES,PULLOVERS, CHALECOS Y SIMIL., DE PUNTO, DE ALGODÓN	82	7	3	92
61091091	T-SHIRTS Y CAMISETAS PUNTO ALGODÓN, PIHOM. Y MUJ.	-	-	87	87
84716029	LAS DEMÁS IMPRESORAS	66	16	-	82
61052010	CAMISAS DE PUNTO PARA HOMBRES, DE FIBRAS SINTÉTICAS	20	-	58	78
63062210	TIENDAS, DE NAILON	57	9	10	76
85427000	MICROESTRUCTURAS ELECTRÓNICAS	3	41	29	73
62092000	PRENDAS Y COMPLEMENTOS DE VESTIR, DE ALGODÓN, PARA BEBÉS	33	10	29	72
62113300	LAS DEMÁS PRENDAS DE VESTIR HOM. O NIÑOS, DE FIBR. ARTIFIC.	49	18	-	68
62121020	SOSTENES (CORPIÑOS), INCL. DE PUNTO, DE FIBR. SINT. O ARTIF.	-	1	62	63
85041000	BALASTOS O REACTANCIAS PARA LAMPARAS O TUBOS DE DESCARGA	-	32	26	58
56081110	REDES PARA LA PESCA, DE MATERIA TEXTIL SINTÉTICA	-	-	58	58
38021000	CARBÓN ACTIVADO	17	17	17	52
61121200	PRENDAS DE DEPORTE, DE PUNTO, DE FIBRAS SINTÉTICAS	22	1	28	51
SUBTOTAL		1.779	1.523	1.459	4.760
Otros Productos		411	487	839	1.737
TOTAL PAÍS		2.190	2.010	2.297	6.497

Se incluyen los productos que hayan igualado o superado los US\$50.000 en el período enero-septiembre de 2002.

2376

PRINCIPALES PRODUCTOS EXPORTADOS A LA INDIA

(Miles de US\$ fob)

CÓDIGO	DESCRIPCIÓN	Ene-Mar 2002	Abr-Jun 2002	Jul-Sep 2002	Total
26030000	MINERALES DE COBRE Y SUS CONCENTRADOS.	26.615	70.574	20.568	117.757
23012012	HARINA DE PESCADO, CONT. PROT.>= 66% EN PESO, NO ALIM. HUM.	2.887	2.302	480	5.669
48010010	PAPEL PRENSA EN BOBINAS	996	1.095	992	3.083
23012013	HARINA DE PESCADO, CONT. PROT. >68% EN PESO, NO ALIM. HUM.	1.172	666	-	1.838
8021100	ALMENDRAS CON CÁSCARA, FRESCAS O SECAS.	-	1.310	277	1.588
26131010	CONCENTRADOS TOSTADOS DE MOLIBDENO.	128	582	553	1.263
25289010	ULEXITA NATURAL	167	375	180	722
28100020	ÁCIDOS BÓRICOS.	318	-	57	374
47031100	PASTA QUÍM. CONÍF. AL SULFATO O SODA, EX. P/ DISOLV. CRUDA	44	123	164	331
84751000	MÁQ.P/MONTAR LÁMPARAS, VÁL.ELECTR.O DESTELLO C/ENV. VIDRIO	-	-	225	225
76020000	DESPERDICIOS Y DESECHOS, DE ALUMINIO.	92	43	85	219
74040029	DESPERDICIOS Y DESECHOS, DE ALEACIONES DE COBRE	116	93	-	210
84463000	TELARES, PARA TEJIDOS DE ANCHURA >30 CM., SIN LANZADERA	-	206	-	206
15042010	ACEITE DE PESCADO CRUDO	47	60	12	119
30042010	MEDICAMENTOS CON OTROS ANTIBIÓTICOS USO HUM., AL DETALLE	-	-	109	109
74040019	LOS DEMÁS DESPERDICIOS Y DESECHOS, DE COBRE REFINADO	-	101	-	101
74040021	DESPERD. Y DESECHOS, DE ALEACIONES DE COBRE, DE COBRE-CINC	21	41	38	99
74040011	ANODOS GASTADOS; DESPERD. Y DESECHOS CONT. CU <94% EN PESO	21	-	63	84
8021210	ALMENDRAS SIN CÁSCARA, FRESCAS O SECAS, ENTERAS	43	-	-	43
95034910	LOS DEMÁS JUGUETES REPRESENTEN ANIM. O NO HUMANOS, PLÁSTICOS	-	-	43	43
72042100	DESPERDICIOS Y DESECHOS, DE ACERO INOXIDABLE	12	-	21	33
48026112	LOS DEMÁS PAPELES, FIBRAS>10% DEL PESO, ROLLOS, P/IMPRESIÓN	-	30	-	30
8102020	FRAMBUESAS FRESCAS	28	-	-	28
12122070	ALGAS HUIRO, FR. O SEC., INCL. PULVERIZADAS, ESP. ALIM. HUM.	9	10	-	20
38082010	FUNGICIDAS ACOND. VTA POR MENOR ENV. DE HASTA 5 KN O 5 LTS	19	-	-	19
41079200	LOS DEMÁS C. Y P. C/ HOJAS, PREP. BOVIN O EQUIN DIV C/ FLOR	-	1	16	17
13023910	CARREGHENINA	3	6	7	16
22042121	VINO CABERNET SAUVIGNON, CAP. INFERIOR O IGUAL A 2 LTS.	4	2	10	16
18063210	COBERTURAS DE CHOCOLATE, EN BLOQUES, TABLETAS O BARRAS	-	13	-	13
15042020	ACEITE DE PESCADO SEMIREFINADO Y REFINADO	-	-	12	12
15161011	GRASAS Y ACEITES DE PESCADO Y SUS FRACCIONES	12	-	-	12
22042112	VINO CHARDONNAY, CAPACIDAD INFERIOR O IGUAL A 2 LTS.	3	1	7	11
	SUBTOTAL	32.758	77.633	23.918	134.310
	Otros Productos	33	44	45	122
	TOTAL PAÍS	32.791	77.678	23.963	134.432

Se incluyen los productos que hayan igualado o superado los US\$10.000 en el período enero-septiembre de 2002.

PRINCIPALES PRODUCTOS IMPORTADOS DESDE LA INDIA

(Miles de US\$ cif)

CÓDIGO	DESCRIPCIÓN	Ene-Mar 2002	Abr-Jun 2002	Jul-Sep 2002	Total
84798990	LAS DEMAS MAQ. Y APAR. MECÁNICOS CON FUNCION PROPIA.	-	-	5.936	5.936
55095330	LOS DEMÁS HIL. F.DISC.POLIEST. C/ALGODÓN TIT<333,33 DECITEX	519	822	1.536	2.877
42032900	LOS DEMÁS GUANTES MITONES Y MANOPLAS, CUERO NAT. O REGEN.	837	1.040	807	2.684
85042330	TRANSF. DE DIELECT. LIQ., DE POT. > 75.000 Y <=150.000 KVA	-	-	2.586	2.586
30049010	LOS DEMÁS MED. PARA VENTA AL POR MENOR, USO HUMANO	749	624	655	2.028
42031010	CHAQUETAS, CHAQUETONES Y CASACAS, DE CUERO NATURAL O REGEN.	1.132	741	96	1.969
87032191	AUT.TURISMO, MOTOR EMBOLO Y ENC.CHISPA, C<=1000 C3	485	537	588	1.610
62052010	CAMISAS DE ALGODÓN, PARA HOMBRES	568	430	519	1.518
85042320	TRANSF. DE DIELECT. LIQ., DE POT. > 37.500 Y <=75.000 KVA	-	1.290	-	1.290
29415000	ERITROMICINA Y SUS DERIVADOS; SALES DE ESTOS PRODUCTOS	366	517	380	1.264
63025100	LAS DEMÁS ROPAS DE MESA, DE ALGODÓN	319	349	521	1.189
42031090	LAS DEMÁS PRENDAS DE VESTIR, DE CUERO NAT. O CUERO REGEN.	716	207	37	960
61091011	T-SHIRTS Y CAMISETAS PUNTO ALGODÓN, C.>=75% PESO, HOM.Y MUJ.	254	40	629	923

PRINCIPALES PRODUCTOS IMPORTADOS DESDE LA INDIA

(Miles de US\$ cif)

(Continuación)

CÓDIGO	DESCRIPCIÓN	Ene-Mar 2002	Abr-Jun 2002	Jul-Sep 2002	Total
29339990	LOS DEMÁS COMP. HETEROCÍCLICOS C/ HETEROÁTOMO(S) DE N EXCLUS	85	616	170	871
28332910	SULFATO DE COBALTO	101	64	481	646
30041010	MEDIC. C/ PENICIL. O CON ESTR. AC. PENICILÁNICO, USO HUMANO	136	192	296	624
73082000	TORRES Y CASTILLETES, DE FUNDICION, DE HIERRO O DE ACERO	-	-	622	622
85042310	TRANSF. DE DIELECT. LIQ., DE POT. > 10.000 Y <=37.500 KVA	-	596	-	596
55095310	LOS DEMÁS HIL. F.DISC.POLIEST. C/ALGODÓN TIT>=416,67 DEC.	265	199	112	576
62063000	CAMISAS, BLUSAS Y CAMISERAS DE ALGODÓN, P/MUJ. O NIÑAS	77	38	444	559
62044300	VESTIDOS, DE FIBRAS SINTÉTICAS, PARA MUJERES Y NIÑAS	12	-	530	542
29411000	PENICILINAS Y DERIV. C/ ESTRUCTURA AC. PENICILÁNICO; SALES	72	237	188	497
87042121	CAMIONETAS, M.EMB., ENC.COMP., C. MAX<=5 T.C.U.>500 <=2000 K	-	243	205	448
73239300	ARTICULOS DE USO DOMESTICO Y SUS PARTES, DE ACERO INOXIDABLE	116	187	144	447
54023300	HILADO TEXTURADO DE POLIESTER, EXC. VENTA AL POR MENOR	169	142	120	431
29349990	LOS DEMÁS COMPUESTOS HETEROCÍCLICOS	305	77	45	427
55095100	LOS DEMÁS HIL. F.DISCONT.POLIESTER MEZCLADO C/FIBRAS ARTIF.	112	188	111	411
57050000	LAS DEMAS ALFOMBRAS Y REV. SUELO, M. TEXTIL, INCL. CONFEC.	230	128	39	397
61083110	CAMISONES Y PIJAMAS, DE PUNTO, DE ALGODÓN PARA MUJERES	184	154	56	395
33074100	AGARBATTI Y DEMAS PREP. ODORIFERAS QUE ACTÚAN POR COMBUSTIÓN	98	135	143	376
61091012	T-SHIRTS Y CAMISetas PUNTO ALGODÓN, C.>=75% PESO, NIÑOS (AS)	4	8	362	374
29333999	LOS DEMÁS COMPUESTOS CON UN CICLO PIRIDINA, SIN CONDENSAR	98	223	44	365
63023190	LAS DEMAS ROPAS DE CAMA, DE ALGODÓN, EXCEPTO ESTAMPADAS	48	153	148	349
85043200	LOS DEMAS TRANSFORMADORES, DE POT.>1 Y <=16 KVA	-	-	342	342
62044400	VESTIDOS, DE FIBRAS ARTIFICIALES, PARA MUJERES Y NIÑAS	24	6	302	332
62044200	VESTIDOS, DE ALGODÓN, PARA MUJERES Y NIÑAS	36	29	259	324
87019011	TRACTORES DE RUEDAS, AGRÍCOLAS	156	167	-	323
94049020	COJINES Y ALMOHADAS	78	109	131	319
64061000	PARTES SUP.CALZADO Y PARTES, EXC. CONTRAF. Y PUNTERAS DURAS	81	147	77	305
64039992	LOS DEMAS CALZADOS PLANTILLA DE LONG. >=A 24 CM, PARA HOM.	96	98	90	285
63031100	VISILLOS,CORTINAS, GUARDAMALLETAS Y RODAPIÉS, DE ALGODÓN	74	114	93	282
63039100	VISILLOS,CORTINAS, GUARDAMALLETAS Y RODAPIÉS, DE ALGODÓN	137	75	68	280
30042010	MEDICAMENTOS CON OTROS ANTIBIÓTICOS USO HUM., AL DETALLE	86	56	137	279
85043300	LOS DEMAS TRANSFORMADORES, DE POT.>16 Y <=500 KVA	-	276	-	276
32041200	COLORANTES ÁCIDOS Y PREPARAC.: COLORANTES PARA MORDIENTES	84	121	70	276
40132000	CÁMARAS DE CAUCHO DEL TIPO UTILIZADAS EN BICICLETAS	87	104	84	275
57022000	REVESTIMIENTOS PARA EL SUELO DE FIBRAS DE COCO	21	144	110	275
40112000	NEUMÁTICOS NUEVOS DE CAUCHO UTIL. EN AUTOBUSES O CAMIONES	104	51	119	274
62082100	CAMISONES Y PIJAMAS, DE ALGODÓN, PARA MUJERES O NIÑAS	51	76	146	273
40115000	NEUMÁTICOS NUEVOS DE CAUCHO DEL TIPO UTILZ. EN BICICLETAS	75	109	74	259
63049200	LOS DEMÁS ARTÍCULOS DE TAPICERÍA, EX. DE PUNTO.	115	79	60	254
63026014	TOALLAS DIMENSIÓN >60<=160 CMS, DE TEJIDO BUCLÉ, ALGODÓN	31	72	143	245
87112010	MOTOCICLETAS TURISMO C/MOTOR ÉMBOLO ALTERNAT. CIL>50<=250CM3	61	-	182	244
62144000	CHAL, PAÑUELO CUELLO, VELO Y SIMIL., DE FIBRAS ARTIFICIALES	83	53	104	240
30043210	MEDIC. CON HORMONAS CORTICOSTEROIDES, USO HUM., AL DETALLE	235	-	0	235
29335900	LOS DEMÁS COMPUESTOS CON CICLO PIRIMIDA O PIPERAZINA	61	92	69	223
72222000	BARRAS DE ACERO INOX., OBTENIDAS O ACABADAS EN FRÍO	60	149	12	221
61112000	PRENDAS Y COMPL.VESTIR, DE PUNTO, P/BEBÉS, DE ALGODÓN	90	5	124	218
62092000	PRENDAS Y COMPLEMENTOS DE VESTIR, DE ALGODÓN, PARA BEBÉS	100	82	30	212
85043100	LOS DEMAS TRANSFORMADORES, DE POTENCIA <= A 1 KVA	-	-	210	210
62019100	ANORAK, CAZADORAS Y SIMIL.,HOM. O NIÑOS, EX. P.62.03, LANA	19	172	-	191
62046291	PANTALONES LARGOS, DE ALGODÓN, PARA MUJERES O NIÑAS	28	102	58	188
13019000	LAS DEMAS GOMAS, RESINAS, GOMORRESINAS Y OLEORESINAS NAT.	25	102	57	185
62064011	CAMISAS, BLUSAS, DE FIBRAS SINTÉTICAS, PARA MUJERES	33	18	132	183
29163900	LOS DEMAS ÁCIDOS MONOCARBOXILICOS AROMÁTICOS Y SUS DERIVADOS	32	8	140	179
40141000	PRESERVATIVOS, DE CAUCHO VULCANIZADO SIN ENDURECER	49	79	46	174
29321900	LOS DEMÁS COMPUESTOS HETEROC. C/ CICLO FURANO, S/ CONDENSAR	-	59	112	171
63029110	LAS DEMÁS ROPAS DE COCINA, DE ALGODÓN	63	25	83	170
40149000	LOS DEMÁS ART.HIGIENE O FARMACIA, DE CAUCHO VULC., SIN END.	-	167	1	168
13023200	MUCÍLAGOS Y ESPESATIVOS DE LA ALGARROBA O DE SU SEMILLA	44	42	80	166
82121010	MÁQUINAS DE AFEITAR DESECHABLES	156	7	-	163
29362900	LAS DEMÁS VITAMINAS Y SUS DERIVADOS, SIN MEZCLAR	77	75	9	162

PRINCIPALES PRODUCTOS IMPORTADOS DESDE LA INDIA

(Continuación)

(Miles de US\$ cif)

CÓDIGO	DESCRIPCIÓN	Ene-Mar 2002	Abr-Jun 2002	Jul-Sep 2002	Total
63041900	LAS DEMÁS COLCHAS, EXCEPTO DE PUNTO	78	78	-	156
61072110	CAMISONES Y PIJAMAS, DE PUNTO, DE ALGODÓN, PARA HOMBRES	64	34	57	155
82074000	UTILES DE ROSCAR (INCLUSO ATERRAJAR)	76	8	66	150
61083120	CAMISONES Y PIJAMAS, DE PUNTO, DE ALGODÓN PARA NIÑAS	70	62	16	148
44201000	ESTATUILLAS Y DEMAS OBJETOS DE ADORNO, DE MADERA	38	63	44	146
83062900	LAS DEMÁS ESTATUILLAS Y OBJETOS DE ADORNO	42	47	53	141
39206290	LAS DEMÁS PLACAS DE POLI (TEREFTALATO DE ETILENO)	49	70	23	141
57024900	LAS DEMÁS REVESTOS ATERCIOPELADOS, CONFEC. DEMAS MAT. TEXT	-	70	69	139
62052020	CAMISAS DE ALGODÓN, PARA NIÑOS	58	19	60	138
61034221	PANTALONES LARGOS, DE PUNTO DE ALGODÓN, PARA NIÑOS	136	1	-	137
64039192	LOS DEMÁS CALZADOS, PLANTILLA DE LONG. >=A 24 CM, PARA HOM.	29	81	26	136
52041100	HILO COSER CONT. ALGODÓN, >= 85% EN PESO, NO VTA POR MENOR	64	71	-	135
87149990	LAS DEMÁS PARTES Y ACCESORIOS DE VEHIC. PARTIDAS 87.11-.13	68	25	42	134
62072100	CAMISONES Y PIJAMAS, DE ALGODÓN, PARA HOMBRES O NIÑOS	21	45	62	128
96032100	CEPILLOS DE DIENTES, INCLUSO PARA DENTADURAS POSTIZAS	18	0	109	127
87033291	AUTOMÓVILES TURISMO, M. EMB., E.COMPRES., C>1500<= 2500 CM3	-	99	27	126
39206990	LAS DEMÁS PLACAS DE LOS DEMÁS POLIESTERES	42	63	20	125
62064021	CAMISAS, BLUSAS, DE FIBRAS ARTIFICIALES, PARA MUJERES	6	6	112	123
62045300	FALDAS Y FALDA PANTALÓN, DE FIBR. SINTET., PARA MUJ. Y NIÑAS	3	-	118	121
63024000	ROPA DE MESA, DE PUNTO	68	19	33	119
35079090	LAS DEMAS ENZIMAS Y PREPARACIONES ENZIMÁTICAS	75	36	8	119
42034000	LOS DEMAS COMPLEMENTOS DE VESTIR, DE CUERO NAT. O REGENERADO	17	58	43	118
82159900	LAS DEMÁS CUCHARAS, TENEDORES, CUCHARONES, ESPUMADERAS	12	55	46	113
29349940	ACIDO OXOLINICO	-	39	74	113
94055000	APARATOS DE ALUMBRADO NO ELECTRICOS.	9	19	83	111
29242990	LAS DEMÁS AMIDAS CÍCLICAS Y SUS DERIV.; SALES DE ESTOS PROD.	6	9	95	109
57021000	ALFOMBRAS «KELIM», «SOU MAK», «KARAMANIE» Y SIM. HECHAS A MANO	32	43	33	108
82075090	LOS DEMÁS UTILES DE TALADRAR.	51	49	7	107
61061000	CAMISAS, BLUSAS Y CAMISERAS, DE ALGODÓN P/MUJ. O NIÑAS	2	10	95	107
63023110	SÁBANAS Y FUNDAS, DE ALGODÓN, EXCEPTO ESTAMPADAS	42	26	38	106
61102000	SUETERES, PULLOVERS, CHALECOS Y SIMIL., DE PUNTO, DE ALGODÓN	3	33	69	105
82041100	LLAVES DE AJUSTE MANUALES, DE BOCA FIJA.	12	67	23	102
63022190	LAS DEMÁS ROPAS DE CAMA, ESTAMPADAS, DE ALGODÓN	72	-	28	100
63041100	COLCHAS DE PUNTO	31	-	69	100
	SUBTOTAL	11.904	14.549	23.953	50.406
	Otros Productos	2.971	3.752	4.680	11.402
	TOTAL PAÍS	14.875	18.300	28.633	61.808

Se incluyen los productos que hayan igualado o superado los US\$100.000 en el periodo enero-septiembre de 2002.

PRINCIPALES PRODUCTOS EXPORTADOS A INDONESIA

(Miles de US\$ fob)

CÓDIGO	DESCRIPCIÓN	Ene-Mar 2002	Abr-Jun 2002	Jul-Sep 2002	Total
47032100	PASTA QUÍM. CONÍF. SULF. O SOSA, EXC. DISOLV., SEMIB. O BLANQ.	3.494	5.207	8.223	16.923
26011210	PELLETS DE MINERALES DE HIERRO Y SUS CONC. AGLOMERADOS	4.451	4.648	4.258	13.357
23012012	HARINA DE PESCADO, CONT. PROT. >= 66% EN PESO, NO ALIM. HUM.	1.459	3.030	1.039	5.528
47032900	PASTA QUÍM. NO CONÍF. SULF. O SOSA, EXC. DIS., SEMIB. O BLANQ.	837	1.147	1.879	3.863
74031100	CÁTODOS Y SECCIONES DE CATODO, DE COBRE REFINADO	318	808	1.434	2.560
47031100	PASTA QUÍM. CONÍF. AL SULFATO O SODA, EX. P/ DISOLV, CRUDA	301	91	1.623	2.016
23012013	HARINA DE PESCADO, CONT. PROT. >68% EN PESO, NO ALIM. HUM.	292	595	-	887
76169999	LAS DEMÁS MANUFACTURAS DE ALUMINIO	-	248	566	814
13023100	AGAR-AGAR	580	205	-	786
31059010	NITRATO SODICO POTASICO (SALITRE)	-	424	-	424
85481010	DESECHOS CÉLULAS Y BATERÍAS PRIMARIAS Y DE ACUMUL. ELECTR.	89	127	66	281
15042010	ACEITE DE PESCADO CRUDO	27	54	185	266

PRINCIPALES PRODUCTOS EXPORTADOS A INDONESIA

(Continuación)

(Miles de US\$ fob)

CÓDIGO	DESCRIPCIÓN	Ene-Mar 2002	Abr-Jun 2002	Jul-Sep 2002	Total
8061030	UVA FRESCA, VARIEDAD RED GLOBE	24	228	-	252
48101910	LOS DEMÁS PAPELES P/ FINES GRÁFICOS, CONT. DE FIBRAS <= 10%	-	112	-	112
44111100	TABLERO FIBRA DENS >0.8 G/CM3, S/ TRAB. MEC. NI REC. DE SUP.	38	63	-	101
15042020	ACEITE DE PESCADO SEMIREFINADO Y REFINADO	84	-	15	99
85481090	LOS DEMÁS DESPERD. Y DESECHOS PILAS, BATERÍAS Y ACUM. ELECTR	26	11	20	57
16041912	JUREL CON SALSA DE TOMATES, ENTERO O EN TROZOS, EXC. PICADO	17	32	1	49
28100020	ACIDOS BÓRICOS.	8	10	30	48
51121911	LOS DEMAS TEJ. LANA PEIN C/ LANA >=85 % PESO >200 <=300 G/M2	4	18	12	34
15161011	GRASAS Y ACEITES DE PESCADO Y SUS FRACCIONES	-	33	-	33
21021000	LEVADURAS VIVAS.	-	-	33	33
72042100	DESPERDICIOS Y DESECHOS, DE ACERO INOXIDABLE	-	19	10	30
20089200	MEZCLAS PREPARADAS O CONSERV., INCL. CON EDULC. O ALCOHOL	-	-	25	25
74040019	LOS DEMÁS DESPERDICIOS Y DESECHOS, DE COBRE REFINADO	-	25	-	25
51121110	TEJIDO DE LANA PEINADA, CONT. LANA >=85 % PESO <=200 G/M2	4	-	20	24
28049000	SELENIO.	-	21	-	21
14049020	MUSGOS SEC., DIST. USADOS PARA RAMOS Y ADORNOS Y DE MEDIC.	-	-	18	18
22041000	VINO ESPUMOSO	-	3	16	18
16042040	LAS DEMÁS PREPARACIONES Y CONSERVAS DE SARDINA Y JUREL	-	-	17	17
35040090	LAS DEMÁS PEPTONAS Y DERIV. Y MAT. PROTEICAS Y DERIVADOS	16	-	-	16
22042123	VINO TINTO MEZCLAS, CAPACIDAD INFERIOR O IGUAL A 2 LTS.	9	3	3	15
22042122	VINO MERLOT, CAPACIDAD INFERIOR O IGUAL A 2 LTS.	-	-	12	12
22042121	VINO CABERNET SAUVIGNON, CAP. INFERIOR O IGUAL A 2 LTS.	-	4	7	11
50079000	LOS DEMAS TEJIDOS DE SEDA O DE DESPERDICIOS DE SEDA	-	-	7	7
8081090	LAS DEMÁS VARIEDADES DE MANZANAS FRESCAS	-	-	6	6
31029010	MESCLAS DE NITRATO DE SODIO AGRÍCOLA Y SILICATO DE SODIO	-	6	-	6
22042112	VINO CHARDONNAY, CAPACIDAD INFERIOR O IGUAL A 2 LTS.	-	3	2	5
22042129	LOS DEMÁS VINOS TINTOS CON DEN. DE ORIGEN CAP. <= 2 LTS.	-	-	5	5
73211110	COCINAS DE COMB. GASEOSOS, O DE GAS Y OTROS COMB.	-	4	-	4
22042111	VINO SAUVIGNON BLANC, CAPACIDAD INFERIOR O IGUAL A 2 LTS.	-	-	3	3
8081040	MANZANAS FRESCAS, VARIEDAD FUJI	-	-	2	2
8081060	MANZANAS FRESCAS, VARIEDAD GRANNY SMITH	-	-	2	2
33021000	MEZCLAS SUST. ODORÍFERAS, USADA EN IND. ALIMENT. O DE BEBIDA	1	-	-	1
94036030	ESTANTES PARA COMEDOR, DE MADERA	-	-	0	0
62072100	CAMISONES Y PIJAMAS, DE ALGODÓN, PARA HOMBRES O NIÑOS	0	-	-	0
22042190	LOS DEMÁS VINOS CAPACIDAD INFERIOR O IGUAL A 2 LTS.	-	-	0	0
22042991	LOS DEMÁS VINOS TINTOS	-	-	0	0
22042992	LOS DEMÁS VINOS BLANCOS	-	-	0	0
	SUBTOTAL	12.079	17.181	19.538	48.797
	Otros Productos	-	-	-	-
	TOTAL PAÍS	12.079	17.181	19.538	48.797

PRINCIPALES PRODUCTOS IMPORTADOS DESDE INDONESIA

(Miles de US\$ cif)

CÓDIGO	DESCRIPCIÓN	Ene-Mar 2002	Abr-Jun 2002	Jul-Sep 2002	Total
27011220	HULLA BITUMINOSA PARA USO TÉRMICO	13.538	8.249	1.851	23.638
27011900	LAS DEMÁS HULLAS, INCLUSO PULVERIZADAS, SIN AGLOMERAR	2.474	2.917	2.865	8.256
40012900	LOS DEMAS CAUCHOS NATURALES EN OTRAS FORMAS	1.497	1.033	1.512	4.043
85211020	LOS DEMAS VIDEO REC. IMAGEN SONIDO CINTA MAGNÉT. COLOR CASET	73	1.137	894	2.103
85273190	LOS DEMÁS APAR. RECEP. RADIOD., INCL. RECIBAN SEÑAL RADIOTEL.	368	616	980	1.964
64031910	CALZADO P/CABALGATA, GOLF, MONTAÑISMO, BOWLING, SKATING	454	149	824	1.428
84716024	IMPRESORAS POR INYECCIÓN (CHORRO) DE TINTA	353	31	1.016	1.400
85071010	ACUMUL. ELECTR. PB. USADOS P/ ARRANQUE MOT. ÉMBOLO ELEC. LIQ.	370	626	368	1.364
54023300	HILADO TEXTURADO DE POLIESTER, EXC. VENTA AL POR MENOR	379	549	301	1.229
85272110	AP.COMB.GRAB O REP.SONIDO LECT. LASER SOLO C/FTE E. EXTERNA	228	514	348	1.090

PRINCIPALES PRODUCTOS IMPORTADOS DESDE INDONESIA

(Continuación)

(Miles de US\$ cif)

CÓDIGO	DESCRIPCIÓN	Ene-Mar 2002	Abr-Jun 2002	Jul-Sep 2002	Total
55095330	LOS DEMÁS HIL. F.DISC.POLIEST. C/ALGODÓN TIT<333,33 DECITEX	229	589	272	1.089
48092090	LOS DEMÁS PAPELES AUTOCOPIA, INCL. IMPRESOS, ROLLOS U HOJAS	273	360	353	986
40012200	CAUCHOS TÉCNICAMENTE ESPECIFICADOS (TSNR)	234	385	321	939
84716031	MONITORES (U.REPRES.VISUAL) C/TUBOS RAYOS CATÓDICOS, COLOR	682	0	-	682
64039992	LOS DEMAS CALZADOS PLANTILLA DE LONG. >=A 24 CM, PARA HOM.	378	85	185	649
70132999	LOS DEMAS ART. DE VIDRIO PARA BEBE, EXC. DE VITROCERÁMICA	189	178	271	638
55095310	LOS DEMÁS HIL. F.DISC.POLIEST. C/ALGODÓN TIT>=416,67 DEC.	132	243	259	635
20082011	PIÑAS CONSERVADAS AL NATURAL O EN ALMÍBAR, EN RODAJAS	116	102	394	611
29224100	LISINA Y SUS ÉSTERES; SALES DE ESTOS PRODUCTOS	285	257	25	567
70133990	LOS DEMAS OBJETOS VIDRIO P/SERV. MESA, EXCPTO VITROCERÁMICA	162	156	200	519
54075410	LOS DEMÁS TEJIDOS C/FILAM. POLIEST.TEXT, ESTAMP. P<=200 G/M2	121	140	240	500
54072000	TEJIDOS FABRICADOS CON TIRAS O FORMAS SIMILARES	359	96	27	481
18050000	CACAO EN POLVO SIN AZUCARAR NI EDULCORAR	-	315	153	469
54075210	LOS DEMÁS TEJIDOS C/FILAM. POLIEST.TEXT, TEÑIDOS P<=200 G/M2	179	176	94	449
64031990	LOS DEMÁS CALZADOS P/DEPORTES, SUELA CAUCHO, PLÁSTICO, CUERO	200	131	78	408
12122090	LAS DEMÁS ALGAS, FRESCAS O SECAS, INCL. PULVER., ALIM. HUM.	329	73	-	402
85211090	LOS DEMÁS APAR. GRAB.Y/O REPROD.IMAGEN SONIDO,CINTA MAGNÉTICA	-	208	176	384
48162090	LOS DEMÁS PAPELES AUTOCOPIA, INCL. ACONDICIONADOS EN CAJAS	48	54	258	360
64021990	LOS DEMÁS CALZADOS P/DEPORTE, SUELA Y SUP. CAUCHO O PLÁSTICO	40	52	261	353
90240000	TÉ NEGRO (FERMENTADO) Y TÉ PARCIALM. FERM., EN OTROS ENV.	81	138	125	345
70132910	LOS DEMAS ARTICULOS DE VIDRIO TEMPLADO PARA BEBER	154	110	76	339
64021920	CALZADO P/SOCCER, OTRO TIPO DE FOOTBALL, BASEBALL O BOWLING	204	50	20	274
42031010	CHAQUETAS, CHAQUETONES Y CASACAS, DE CUERO NATURAL O REGEN.	252	-	-	252
62082200	CAMISONES Y PIJAMAS, FIBR. SINTET. O ARTIF., P/MUJ. O NIÑAS	248	-	-	248
62064011	CAMISAS, BLUSAS, DE FIBRAS SINTÉTICAS, PARA MUJERES	29	77	133	240
64039991	LOS DEMAS CALZADOS CON PLANTILLA DE LONGITUD < A 24 CM	102	6	107	215
84716029	LAS DEMÁS IMPRESORAS	176	3	29	207
62029310	CASACAS, DE FIBRAS SINTET. O ARTIFICIAL, PARA MUJER O NIÑAS	203	-	0	203
54075220	LOS DEMÁS TEJ.C/FILAM. POLIEST.TEXT, TEÑIDOS P>200<=300 G/M2	92	67	45	203
82159900	LAS DEMÁS CUCHARAS, TENEDORES, CUCHARONES, ESPUMADERAS	72	121	-	193
85068010	LAS DEMÁS PILAS SECAS, DE TENSIÓN NOMINAL DE 1,5 VOLTIOS	57	15	119	191
62044300	VESTIDOS, DE FIBRAS SINTÉTICAS, PARA MUJERES Y NIÑAS	22	64	102	189
61013000	ABRIGOS, CHAQUETONES Y SIMIL., F. SINTET., P/HOM. O NIÑOS	188	0	-	188
54076114	LOS DEMÁS TEJ. POLIESTER, SENC., TIT.>=75<=80 DEC., ESTAMPADO	-	140	45	186
64041190	LOS DEMÁS CALZADOS DEPORTE, GIMNASIA, TENIS, BALONCESTO Y SIM	117	55	12	184
85072000	LOS DEMAS ACUMULADORES DE PLOMO.	28	80	73	182
85254010	VIDEOCÁMARAS, INCLUIDAS LAS DE IMAGEN FIJA	-	33	145	178
85061010	PILAS SEC. DE DIÓXIDO DE MN, TENSIÓN NOMINAL 1,5 VOLTIOS	94	-	83	177
64031920	CALZADO P/SOCCER O BASEBALL, SUELA CAUCHO, PLÁSTICO, CUERO	96	37	40	173
64041990	LOS DEMÁS CALZADOS CON SUELA DE CAUCHO O PLÁSTICO	51	5	116	173
48101910	LOS DEMÁS PAPELES P/FINES GRÁFICOS, CONT. DE FIBRAS <= 10%	50	48	72	170
85254020	CÁMARAS DIGITALES	33	45	89	167
69089013	BALDOSAS DE GRES, DE LADO MAYOR ENTRE 30 CM Y 50 CM	20	45	100	166
63053322	LOS DEMÁS SACOS P/ENVASAR, DE POLIPROPIL.,CAP> 50<=1000 K	27	88	46	160
90014000	LENTES DE VIDRIO PARA GAFAS, SIN MONTAR.	50	80	30	160
94015000	ASIENTOS DE ROTEN, MIMBRE, BAMBU O MATERIAS SIMILARES	29	28	95	152
52051100	HILAD. SENC. FIB. ALGOD. S/PEINAR, >=85% PESO, TIT>=714,29	20	59	71	150
40151910	LOS DEMÁS GUANTES DE CAUCHO VULC. P/ EXÁMEN MÉDICO-VETER. S	58	36	54	147
62044400	VESTIDOS, DE FIBRAS ARTIFICIALES, PARA MUJERES Y NIÑAS	0	1	145	146
95021090	LOS DEMÁS MUÑECAS(OS), INCL. VESTIDOS, REPRES. SOLO HUMANOS	18	85	38	140
85272120	AP.COMB.GRAB O REP.SONIDO DE CASETE, SOLO C/FTE ENERGIA EXT	68	15	55	139
62029390	ANORAK, CAZADORAS Y SIMIL., DE FIBR.ARTIF., P/MUJER O NIÑAS	136	-	-	136
54077300	LOS DEMÁS TEJIDOS C/ FILAMENTOS SINTÉT. >=85% PESO, H. COLOR	42	58	33	133
54079300	LOS DEMÁS TEJIDOS FILAM. SINTÉT., INCL. C/PART 54.04, H. COLOR	-	-	133	133
90013000	LENTES DE CONTACTO.	-	-	126	126
85199990	LOS DEMAS APARATOS REPRODUCTORES DE SONIDO	7	51	67	125
92079000	LOS DEMAS INSTR. MUSICAL CON SONIDO A AMPLIF. ELÉCTRICAMENTE	29	40	55	124
62034291	PANTALONES LARGOS, DE ALGODÓN, PARA HOMBRES O NIÑOS	57	19	48	124
54075420	LOS DEMÁS TEJ.C/FILAM. POLIEST.TEXT,ESTAMP. P>200<=300 G/M2	26	95	-	121

PRINCIPALES PRODUCTOS IMPORTADOS DESDE INDONESIA

(Miles de US\$ cif)

(Continuación)

CÓDIGO	DESCRIPCIÓN	Ene-Mar 2002	Abr-Jun 2002	Jul-Sep 2002	Total
94038000	MUEBLES OTRAS MAT., INCL. ROTÉN, MIMBRE, BAMBÚ O MAT. SIM.	19	14	86	119
55121910	LOS DEMAS TEJIDOS C/FIBRAS DISC.POLIESTER >=85% P., TEÑIDOS	16	71	32	118
62052010	CAMISAS DE ALGODÓN, PARA HOMBRES	7	70	40	117
64041130	CALZ. SOCCER, TRAINING O TENIS, SUELA CAUCHO Y P/ SUP.TEXTIL	101	14	-	115
65059000	LOS DEMAS SOMBREROS Y TOCADOS, DE PUNTO O C/ENCAJE, FIELTRO	54	5	52	111
85182200	VARIOS ALTAVOCES (ALTOPARLANTES) MONTADOS EN UNA MISMA CAJA	12	59	39	110
29299029	LOS DEMÁS N,N-DIALQUIL FOSFARAMIDATOS DE DIAQUILO	30	54	26	110
40119910	LOS DEMAS NEUM. NVOS CAUCHO TIPO USADO EN CAMIONETAS	35	50	22	107
63053321	LOS DEMÁS SACOS, TALEGAS P/ENVASAR, DE POLIPROPIL., CAP <= 50 K	-	51	52	103
84295210	EXCAVADORAS	-	102	-	102
61099021	T-SHIRTS Y CAMISETAS DE PUNTO, DE FIBR. SINTET., HOM. Y MUJ.	23	0	77	100
64029991	LOS DEMÁS CALZADOS CON PLANTILLA DE LONGITUD < A 24 CM	58	15	27	100
SUBTOTAL		26.980	21.721	17.506	66.207
Otros Productos		2.121	1.628	2.492	6.241
TOTAL PAÍS		29.102	23.349	19.998	72.449

Se incluyen los productos que hayan igualado o superado los US\$100.000 en el periodo enero-septiembre de 2002.

PRINCIPALES PRODUCTOS EXPORTADOS A JAPÓN

(Miles de US\$ fob)

CÓDIGO	DESCRIPCIÓN	Ene-Mar 2002	Abr-Jun 2002	Jul-Sep 2002	Total
26030000	MINERALES DE COBRE Y SUS CONCENTRADOS.	133.843	194.983	94.866	423.693
74031100	CÁTODOS Y SECCIONES DE CATODO, DE COBRE REFINADO	23.437	31.130	23.235	77.802
44012211	MADERA EN PLAQUITA O PARTÍCULAS, DE EUCALIPTUS GLOBULUS	12.620	36.033	25.743	74.396
3031920	LOS DEMÁS SALMONES DEL PACÍFICO DESCAB. Y EVISC. CONG.	50.524	5.338	3.598	59.461
3032120	TRUCHAS DESCAB. Y EVISC. CONG., EXCL. HÍG., HUEVAS Y LECHAS	24.163	16.412	14.222	54.796
23012012	HARINA DE PESCADO, CONT. PROT. >= 66% EN PESO, NO ALIM. HUM.	7.942	17.501	20.038	45.482
26131010	CONCENTRADOS TOSTADOS DE MOLIBDENO.	8.769	14.383	22.136	45.287
3042060	FILETES DE TRUCHA, CONGELADOS.	14.456	12.764	9.805	37.025
2032990	LAS DEMÁS CARNES DE PORCINO, CONGELADAS	15.328	16.143	4.679	36.150
3079961	LENGUAS DE ERIZO DE MAR CONGELADAS	1.638	16.807	16.697	35.142
26011210	PELLETS DE MINERALES DE HIERRO Y SUS CONC. AGLOMERADOS	6.601	12.752	12.257	31.610
44071019	LAS DEMÁS MADERAS ASERRADAS DE PINO INSIG., DE ESP. > 6 MM	8.485	9.626	11.247	29.359
3031120	SALMONES ROJOS DESCAB. Y EVISC. CONG., EXC. HÍG. Y HUEVAS	22.873	573	1.849	25.296
47032100	PASTA QUÍM. CONIF. SULF. O SOSA, EXC. DISOLV., SEMIB. O BLANQ.	6.761	7.932	6.572	21.265
2032930	LAS DEMÁS CARNES DE PORCINO, DESHUESADAS Y CONGELADAS	2.804	5.546	8.271	16.622
8055010	LIMONES (CITRUS LIMON, CITRUS LIMONUM), FR. O SECOS.	-	4.821	9.457	14.278
44012212	MADERA EN PLAQUITA O PARTÍCULAS, DE EUCALIPTUS NITENS	3.544	3.508	6.989	14.042
3042052	FILETES DE SALMONES DEL ATLÁNTICO Y DANUBIO, CONGELADOS.	4.045	4.104	5.241	13.390
23012013	HARINA DE PESCADO, CONT. PROT. >68% EN PESO, NO ALIM. HUM.	2.670	4.481	6.027	13.179
3079160	LENGUAS (GÓNADAS) DE ERIZO DE MAR	2.109	5.324	5.742	13.176
13023100	AGAR-AGAR	4.146	3.784	3.425	11.355
16042090	LAS DEMÁS PREPARACIONES Y CONSERVAS DE PESCADO	1.815	4.078	5.084	10.978
16059010	ERIZOS DE MAR, PREPARADOS O CONSERVADOS.	28	3.256	7.413	10.696
22042121	VINO CABERNET SAUVIGNON, CAP. INFERIOR O IGUAL A 2 LTS.	3.673	3.169	3.200	10.042
26011111	MINERALES FINOS DE HIERRO Y SUS CONCENTRADOS, SIN AGLOMERAR	3.000	2.662	2.733	8.395
8061030	UVA FRESCA, VARIEDAD RED GLOBE	4.850	3.062	-	7.912
3054919	LOS DEMÁS TRUCHAS AHUMADAS	1.596	2.490	3.793	7.879
28369100	CARBONATO DE LITIO	1.474	2.247	3.386	7.107
23032010	COSETA DE REMOLACHA	1.884	2.949	1.711	6.544
12093000	SEMILLAS DE PLANT. HERBÁCEAS USAD. POR SUS FLORES, P SIEMBRA	3.047	2.864	321	6.232
3056910	SALMONES DEL PAC., ATL. Y DAN. SALADOS, SIN SEC. NI AHUMAR	6.088	67	19	6.174
26161000	MINERALES DE PLATA Y SUS CONCENTRADOS	-	-	5.947	5.947
3042031	FILETES DE BACALAO DE PROFUNDIDAD, CONGELADOS.	3.629	1.398	704	5.731

2382

PRINCIPALES PRODUCTOS EXPORTADOS A JAPÓN

(Miles de US\$ fob)

(Continuación)

CÓDIGO	DESCRIPCIÓN	Ene-Mar 2002	Abr-Jun 2002	Jul-Sep 2002	Total
28012000	YODO.	1.607	2.260	1.622	5.490
3049062	LAS DEMÁS CARNES DE TRUCHA	1.847	1.847	1.574	5.268
26169010	MINERALES DE ORO Y SUS CONCENTRADOS.	3.622	1.588	-	5.211
23012011	HARINA DE PESCADO, CONT. PROT. < 66% DEL PESO, NO ALIM. HUM.	1.551	1.780	1.734	5.065
3042051	FILETES DE SALMONES DEL PACÍFICO, CONGELADOS.	2.787	371	1.376	4.535
3032220	SALMONES DEL ATLÁNTICO Y DANUBIO, DESCAB. Y EVISC., CONG.	1.201	925	1.746	3.872
74031900	LOS DEMAS COBRE REFINADOS.	1.159	1.538	1.085	3.782
8105000	KIWIS FRESCOS	16	2.196	1.155	3.367
3056920	TRUCHAS SALADAS SIN SECAR NI AHUMAR Y EN SALMUERA	1.691	1.352	269	3.312
44032030	SIMPLEMENTE ENCUADRADAS DE PINO INSIGNE	1.029	1.063	1.206	3.298
44012220	MADERA EN PLAQUITA O PARTÍCULAS, DE MADERA NATIVA	991	1.282	837	3.109
20098070	JUGO DE PIMIENTO ROJO, SIN FERM. Y SIN ALCOHOL,	-	1.557	1.530	3.088
22042112	VINO CHARDONNAY, CAPACIDAD INFERIOR O IGUAL A 2 LTS.	1.178	908	967	3.052
44032011	MADERA PARA PULPA DE PINO RADIATA, EN BRUTO	899	740	1.320	2.958
2500000	SERVICIOS CONSIDERADOS EXPORTACION	1.470	773	673	2.916
26080000	MINERALES DE CINCO Y SUS CONCENTRADOS.	570	2.302	-	2.872
3049051	TROZOS DE SALMONES DEL PACÍFICO, ATLÁNTICO Y DANUBIO	1.159	758	910	2.827
12099190	LAS DEMÁS SEMILLAS DE HORTALIZAS PARA SIEMBRA	245	1.273	1.242	2.760
47031100	PASTA QUIM. CONIF. AL SULFATO O SODA, EX. P/ DISOLV. CRUDA	378	776	1.491	2.645
44121910	MADERA CONTRACHAP. C/HOJA EXTERNA CONIFERAS, ESP. < =0.6 MM	483	1.113	1.007	2.603
20029011	PURÉS Y JUGOS TOMATE, VALOR BRIX <30% PREPAR. O CONSERVADOS	601	808	1.087	2.496
44112100	TABLEROS FIBRA DENS > 0,5 y <= 0,8 G/CM3., S/TRAB. MECAN.	714	579	1.112	2.405
22042122	VINO MERLOT, CAPACIDAD INFERIOR O IGUAL A 2 LTS.	572	736	1.040	2.347
8051000	NARANJAS, FRESCAS O SECAS.	49	90	2.205	2.345
3031990	LOS DEMÁS SALMONES DEL PACÍFICO CONG., EXC. HÍG. Y HUEVAS	2.158	-	29	2.187
20086019	LAS DEMÁS CEREZAS CONSERVADAS AL NATURAL O EN ALMIBAR	728	1.141	282	2.150
12122040	ALGAS CHASCÓN, FR. O SEC., INCL. PULVERIZ., ESP. ALIM. HUM.	592	719	833	2.145
12099130	SEMILLAS DE CEBOLLA PARA SIEMBRA	127	467	1.550	2.144
3031910	LOS DEMÁS SALMONES DEL PACÍFICO ENT., CONG., EXC. HÍG.	1.890	-	156	2.046
15042010	ACEITE DE PESCADO CRUDO	312	505	1.186	2.003
44012110	MADERA EN PLAQUITA O PARTÍCULAS, DE PINO RADIATA	542	481	920	1.943
3031110	SALMONES ROJOS ENTEROS CONG., EXCL. S HÍG., HUEVAS Y LECHAS	1.892	-	-	1.892
3054913	FILETES DE TRUCHA, AHUMADOS	726	588	566	1.880
31025000	NITRATO DE SODIO.	595	595	595	1.785
3037936	COJINOVA DESCAB. Y EVISC., CONG., EXCL. HÍG., HUEVAS Y LECHAS	442	1.084	253	1.779
20097920	JUGO DE MANZANA, SIN FERM. Y SIN ALCOHOL, VALOR BRIX >= 70	609	187	891	1.687
44091090	LAS DEMÁS MADERAS DE CONÍFERAS, PERFIL. LONG. EN 1 o + CARAS	514	572	589	1.675
9042010	PIMIENTÓN SECO, TRITURADO O PULVERIZADO	283	886	504	1.672
3037999	LOS DEMÁS PESCADOS CONG., EXCL. HIGADOS, HUEVAS Y LECHAS	650	660	359	1.669
8052020	CLEMENTINAS, FRESCAS O SECAS.	-	1.216	398	1.614
3042092	FILETES DE MERLUZA DE COLA, CONGELADOS	-	97	1.432	1.528
31059090	LOS DEMÁS ABONOS MINER. O QUÍMICOS CON 2 O 3 DE LOS FERTILIZ	-	1.475	-	1.475
2032920	TOCINO ENTREVERADO DE PANZA (PANCETA), CONGELADO	-	410	996	1.406
3037991	ALFONSINO ENTERO CONG., EXCL. S EXCL. HÍG., HUEVAS Y LECHAS	458	410	533	1.401
44111100	TABLERO FIBRA DENS >0.8 G/CM3, S/ TRAB. MEC. NI REC. DE SUP.	354	270	717	1.341
7108040	ESPÁRRAGOS, INCLUSO COCIDOS, CONGELADOS	349	598	347	1.295
8104090	MIRTILOS Y DEMÁS FRUTOS DEL GÉNERO VACCINIUM, FRESCOS	691	536	-	1.227
20096910	LOS DEMÁS JUGOS DE UVA, SIN FERMENTAR	177	447	535	1.160
3049061	TROZOS DE TRUCHA	438	413	293	1.144
20086011	CEREZAS MARRASQUINO CONSERVADAS AL NATURAL O EN ALMIBAR	616	300	200	1.115
3032290	LOS DEMÁS SALMONES DEL ATLÁNTICO Y DANUBIO, CONG., EXC. HÍG.	412	267	431	1.110
3038010	HÍG., HUEVAS Y LECH. DE SALMONES PAC., ATL. Y DANUBIO, CONG.	301	616	173	1.090
22042111	VINO SAUVIGNON BLANC, CAPACIDAD INFERIOR O IGUAL A 2 LTS.	401	286	392	1.080
3053020	FILETES DE TRUCHAS, SECOS, SAL. O EN SALMUERA, SIN AHUMAR	401	245	336	982
72027000	FERROMOLIBDENO.	288	181	489	957
39131020	ALGINATO DE NA, SUS SALES Y ESTERES, EN FORMAS PRIMARIAS	321	314	294	929
12122060	ALGA CHICORES DE MAR, FR. O SEC., INCL. PULV., ALIM. HUM.	427	350	150	927
3037912	MERO DESCAB. Y EVISC., CONG., EXCL. HIGADO, HUEVAS Y LECHAS	197	149	577	923
12141000	HARINA Y PELLETS DE ALFALFA.	292	436	182	910

PRINCIPALES PRODUCTOS EXPORTADOS A JAPÓN

(Miles de US\$ fob)

(Continuación)

CÓDIGO	DESCRIPCIÓN	Ene-Mar 2002	Abr-Jun 2002	Jul-Sep 2002	Total
3032130	TROZOS DE TRUCHAS CONG., EXCLUIDOS HIGADOS, HUEVAS Y LECHAS	600	309	-	909
6011011	BULBOS DE LILIUUM, EN REPOSO VEGETATIVO	-	-	888	888
44039912	TRONCOS PARA ASERRAR Y HACER CHAPAS DE COIGÜE	223	346	315	884
22042911	MOSTO DE UVA FERM. PARCIALM. Y APAGADO CON ALCOHOL, TINTOS	117	348	400	864
28100020	ACIDOS BÓRICOS.	464	282	115	861
22042991	LOS DEMÁS VINOS TINTOS	317	298	241	856
3049071	SURIMI DE JUREL	177	340	332	848
44189010	LAS DEMAS PIEZAS DE CARPINTERIA	292	339	206	837
16059040	LOCOS, PREPARADOS O CONSERVADOS.	346	98	366	809
20029012	PURÉS Y JUGO TOMATES, VALOR BRIX >=30% Y < = AL 32% PREP.	104	164	512	780
3038090	LOS DEMÁS HIGADOS, HUEVAS Y LECHAS DE PESCADOS, CONG.	71	52	655	778
39131010	ACIDO ALGINICO, SUS SALES Y SUS ESTERES, EN FORMAS PRIMARIAS	306	98	371	774
15159090	LOS DEMÁS ACEITES VEGETALES Y SUS FRACC., INCL. REFINADOS	145	310	294	750
3049053	LAS DEMÁS CARNES DE SALMONES DEL ATLÁNTICO Y DANUBIO	282	221	246	749
3041049	LAS DEMÁS CARNES MERLUZA FRESCAS O REFRIGERADAS	709	-	-	709
20089910	UVA PREPARADA O CONSERVADA, INCL. CON EDULCORANTE O ALCOHOL	156	237	290	683
2064990	LOS DEMÁS DESPOJOS COMESTIBLES DE PORCINOS, CONGELADOS	244	249	182	676
3041052	FILETES DE SALMONES DEL ATLÁNTICO Y DANUBIO, FR. O REFR.	505	69	95	669
12122030	ALGAS PELILLO, FR. O SEC., INCL. PULVERIZ., ESP. ALIM. HUM.	168	252	247	667
26209920	LAS DEMÁS CENIZAS Y RESID. (EXC. DE SID.) CON PRINC. PLATA	658	-	-	658
3037890	LAS DEMÁS MERLUZAS CONG., EXCLUIDOS HIGADO, HUEVAS Y LECHAS	-	-	651	651
28276020	YODURO DE POTASIO	-	251	400	650
3032110	TRUCHAS ENTERAS, CONG., EXCLUIDOS HIGADOS, HUEVAS Y LECHAS	647	-	-	647
76020000	DESPERDICIOS Y DESECHOS, DE ALUMINIO.	263	251	132	646
3079190	LOS DEMÁS INVERTEBR. ACUÁT., ALIM. HUM., VIVOS, FR. O REFR.	247	284	102	633
3049033	LAS DEMÁS CARNES DE MERO O BACALAO DE PROFUNDIDAD	50	175	407	631
44081010	HOJAS P/CHAPADO Y CONTRACHAPADO, PINO INSIGNE, DE ESP. <=6 MM	149	266	217	631
8111000	FRESAS, SIN COCER O COC., CONG., INCL. CON EDULC.	518	106	1	625
3021212	SALMONES DEL PACÍFICO, DESCAB. Y EVISC., FR. O REFR.	525	-	91	616
22042129	LOS DEMÁS VINOS TINTOS CON DEN. DE ORIGEN CAP. <= 2 LTS.	226	106	268	600
20087019	LOS DEMÁS MELOCOTONES, INCLUSO LOS GRIÑONES CONSERVADOS	142	313	119	574
3079980	ABALÓN CONGELADO, SECO O SALADO EN SALMUERA	191	212	163	566
3079969	LENGUAS DE ERIZO DE MAR, SECAS O SALADAS EN SALMUERA	9	219	315	543
29181200	ACIDO TARTARICO.	70	134	314	518
20087011	MELOCOTONES, INCL. LOS GRIÑONES Y NECT., EN MIT., CONSERV.	90	326	99	515
22042123	VINO TINTO MEZCLAS, CAPACIDAD INFERIOR O IGUAL A 2 LTS.	226	137	149	511
3032210	SALMONES DEL ATLÁNTICO Y DANUBIO, ENT., CONG., EXC. HÍG.	230	39	241	510
8112020	FRAMBUESAS, SIN COCER O COC., CONG., INCL. CON EDULC.	176	78	249	502
SUBTOTAL		441.488	504.615	400.452	1.346.555
Otros Productos		10.458	7.316	6.956	24.730
TOTAL PAÍS		451.946	511.931	407.409	1.371.285

Se incluyen los productos que hayan igualado o superado los US\$500.000 en el periodo enero-septiembre de 2002.

PRINCIPALES PRODUCTOS IMPORTADOS DESDE JAPÓN

(Miles de US\$ cif)

CÓDIGO	DESCRIPCIÓN	Ene-Mar 2002	Abr-Jun 2002	Jul-Sep 2002	Total
87032391	AUTOMÓVILES TURISMO, E.CHISPA M.PISTON, CIL >1500 <=3000 CM3	18.029	28.986	25.948	72.963
87043121	CAMIONETAS M.ÉMBOLO, ENC.CHISPA,C.MAX<=5T,C.UTIL>500<=2000K	10.319	19.778	19.349	49.446
87042121	CAMIONETAS, M.ÉMB., ENC.COMP., C. MAX<=5 T.C.U.>500 <=2000 K	9.554	7.088	11.375	28.017
87032291	AUTOMÓVILES TURISMO, E.CHISPA M.PISTON, CIL >1000 <=1500 CM3	2.454	7.381	8.321	18.155
40116910	NEUM. NVOS CAUCHO A. REL. P/VOLQUETES AUTOMOT. Y MINERIA	5.171	4.776	4.698	14.646
87042271	CHASSIS CAB.CAMIONES CARRET., M.ÉMBOLO, ENC.COMPR.CAP >2000K	3.001	4.478	5.014	12.493
87032491	AUTOMÓVILES TURISMO, E.CHISPA M.PISTON, CIL >3000 CM3	1.730	4.300	1.851	7.880

PRINCIPALES PRODUCTOS IMPORTADOS DESDE JAPÓN

(Miles de US\$ cif)

(Continuación)

CÓDIGO	DESCRIPCIÓN	Ene-Mar 2002	Abr-Jun 2002	Jul-Sep 2002	Total
84295210	EXCAVADORAS	1.604	3.054	2.549	7.207
40112000	NEUMÁTICOS NUEVOS DE CAUCHO UTIL. EN AUTOBUSES O CAMIONES	1.913	2.430	2.141	6.484
87033291	AUTOMÓVILES TURISMO, M. EMB., E. COMPRES., C>1500<=2500 CM3	1.017	2.045	2.803	5.865
28070000	ACIDO SULFURICO: OLEUM. <	1.631	2.079	1.597	5.307
89019012	BARCOS GRANELEROS, T.BRUTO>3500 TON Y/O 120 MTS DE ESLORA	-	4.891	-	4.891
87032319	LOS DEMAS VEHIC TRAC 4 R., E. CHISPA, PISTON, C>1500<=3000 C3	845	1.015	2.349	4.209
84291110	TOPADORAS FRONTALES («BULLDOZERS»), DE ORUGA	148	787	2.700	3.635
72101200	PROD. LAMINADO HE, ESTAÑADOS, ANCHO>=600 MM, ESP.< A 0.5 MM	2.888	625	29	3.541
87043190	LOS DEMAS CHASSIS P/VEH. M.ÉMB, E. CHISPA, C.M<=5T C.U>2000K	693	1.143	1.701	3.538
87042190	LOS DEMÁS VEH. TRANSP. CARGA M.ÉMB., ENC. COMPR., C.MAX<=5 T	290	1.524	1.605	3.419
84272016	MONTACARGA CARGA FRONTAL C/MOTOR DIESEL Y CAP.LEV>2000 KG	1.191	791	991	2.973
87089990	LAS DEMAS PART. Y ACCESORIOS VEH. AUTOM, PART. 87.01 A 87.05	742	968	915	2.626
84733090	LAS DEMÁS PARTES Y ACCESORIOS DE MAQ. DE PART. 84.69 A 84.72	1.319	587	595	2.502
40101100	CORREAS TRANSPORTADORAS DE CAUCHO, REFORZ. CON METAL	276	1.214	1.011	2.501
84716029	LAS DEMÁS IMPRESORAS	786	953	748	2.486
85254020	CÁMARAS DIGITALES	272	715	1.478	2.466
84272014	MONTACARGA CARGA FRONTAL C/MOTOR GASOLINA Y CAP.LEV>2000 KG	1.036	308	1.089	2.433
85283090	LOS DEMÁS VIDEOPROYECTORES	344	840	1.178	2.362
87032399	LOS DEMAS VEHIC. M.EMBOL. E. CHISPA., CILIND >1500<=3000 CM3	1.988	23	-	2.011
87021091	LOS DEMAS V.AUT., M.EMBOL, ENC. COMPRES>15 ASTOS, C> 2500 CM3	710	845	415	1.971
90065900	LAS DEMAS CÁMARAS FOTOGRÁFICAS	426	438	846	1.709
309900	MERCANCIAS ORGANISMOS INTERNACIONALES O	1.488	68	135	1.691
89019019	LOS DEMAS BARCOS TRANPTE MERCAN, T. B>3500 T. O 120 M ESLORA	1.641	-	-	1.641
37079010	POLVO IMPRESOR PARA FOTOCOPIADORES (TONER)	570	603	440	1.613
87042170	CHASSIS CAB.VEH.TRPTE MERC., M.ÉMB. E. COMPR, CM<=5T CU> 2000K	586	664	348	1.597
84119900	LAS DEMAS PART.DE TURBINAS GAS, EXC TURBOPROP.Y TURBOREACT.	1.326	-	213	1.539
84272013	MONTACARGA CARGA FRONTAL C/MOTOR GASOLINA Y CAP.LEV<=2000 KG	728	219	589	1.536
87082990	LAS DEMÁS PART. Y ACC.CARROCERÍA VEH. AUTOM. PART. 87.01-.05	467	437	623	1.528
55039000	LAS DEMAS F. SINTETICAS DISCONT. S/CARDAR, PEINAR NI TRANSF	580	550	396	1.526
96121010	CINTAS PARA MAQUINAS IMPRESORAS	402	659	462	1.524
84733030	OTRAS PARTES PARA LAS IMPRESORAS DE L ÍTEM 8471.6024	116	832	520	1.467
85179090	LAS DEMÁS PART. APAR.ELECT.TELEFONÍA O TELEGRAFÍA Y VIDEOFONO	704	418	308	1.429
84821010	RODAMIENTOS DE BOLAS RADIALES	689	396	344	1.429
87032419	LOS DEMAS VEHIC TRAC 4 R., E. CHISPA, PISTON, C>3000 CM3	340	386	547	1.274
72139190	ALAMBRÓN DE HIERRO O ACERO SIN ALEAR, DIÁM. < A 7 MM	1.248	-	-	1.248
90091200	FOTOCOPIADORAS ELECTROSTÁTICAS, CON PROC. INDIRECTO	317	477	424	1.217
87043119	LOS DEMAS FURGON, M.ÉMBOL, E. CHISPA, C.MAX<=5T C.UTIL>2000K	146	424	636	1.206
84152000	EQUIPOS AIRE ACOND. PARA VEHICULOS	736	294	168	1.197
85111000	BUJIAS DE ENCENDIDO P/MOT. ENCENDIDO CHISPA O COMPRESIÓN	442	373	355	1.170
84072100	MOTORES PARA LA PROPULSIÓN DE BARCOS, DEL TIPO FUERABORDA	329	395	414	1.138
84099190	LAS DEMÁS PART. IDENTIF. COMO DESTINADAS A MOT. DE ÉMBOL	356	390	390	1.137
30049010	LOS DEMÁS MED. PARA VENTA AL POR MENOR, USO HUMANO	486	400	230	1.115
39069000	LOS DEMAS POLIMEROS ACRILICOS, EN FORMAS PRIMARIAS	358	353	387	1.098
84295110	CARGADORAS FRONTALES	-	443	644	1.087
37025410	LAS DEMÁS PEL. FOTOG.COLOR ANCHO=35MM LG<=30 M EXC. DIAPOS.	335	329	383	1.047
160000	RANCHONAVES, AERONAVES, VEHICULOS TRANSP	156	392	477	1.025
85283010	VIDEOPROYECTORES ALTA DEFINICIÓN, C/TUBOS RAYOS CATÓDICOS	278	87	630	995
40119910	LOS DEMAS NEUM. NVOS CAUCHO TIPO USADO EN CAMIONETAS	240	356	385	981
40116300	NEUM. NVOS CAUCHO A. REL. P/VEH.CONST LLANTAS DIAM> 61 CM	339	365	252	956
90099990	LOS DEMAS PARTES Y ACCES. PARA FOTOCOPIADORAS O TERMOCOPIAD	242	298	378	918
84212300	AP. P/FILTRAR LUBRIC. O CARBUR. MOT.ENC. CHISPA O COMPRES.	234	420	224	878
37011000	PLACAS Y PELICULAS PLANAS, PARA RAYOS X	267	270	331	869
90275000	LOS DEMAS INSTR. Y APARATOS QUE USEN RADIACIONES ÓPTICAS	440	151	277	868
90189080	LOS DEMAS INSTR.Y APAR. MEDICINA, CIRUGÍA, ODONTOL. O VETER.	325	204	338	867
84099130	ANILLOS IDENTIFICABLES COMO DESTINADOS A MOTORES DE ÉMBOL	122	369	355	846
84314990	LAS DEMÁS PART. DE MAQ. O APAR. PART. 84.26, 84.29 Y 84.30	279	284	254	817
85254010	VIDEOCÁMARAS, INCLUIDAS LAS DE IMAGEN FIJA	292	208	315	815
87033390	LOS DEMÁS VEH. E. COMPRESIÓN, M. PISTON, CILINDRADA> 2500 CM3	128	247	439	813
38083093	REGULADOR CRECMTO PLANTAS ACOND. VTA POR MENOR OTROS ENV.	805	-	-	805

2385

PRINCIPALES PRODUCTOS IMPORTADOS DESDE JAPÓN

(Continuación)

(Miles de US\$ cif)

CÓDIGO	DESCRIPCIÓN	Ene-Mar 2002	Abr-Jun 2002	Jul-Sep 2002	Total
84133090	LAS DEMÁS BOMBAS DE CARBURANTE, DE ACEITE	279	280	230	789
87042111	FURGONES, M ÉMB., E.COMPR.,CARGA MAX<=5T Y C. U.>500<=2000 K	296	374	110	781
40111000	NEUMÁTICOS NUEVOS DE CAUCHO P/AUTOMÓVILES DE TURISMO	216	364	198	778
85283030	VIDEOPROYECTORES CON PANTALLA PLANA	160	380	218	759
85365019	LOS DEMÁS INTERRUPTORES PARA UNA TENSIÓN <= A 1000 V	626	113	13	752
87081010	DEFENSAS, SIN INCLUIR PARTES VEHIC. AUTOM.PART. 87.01-.05	229	264	250	743
84833010	COJINETES SIN LOS RODAMIENTOS INCORPORADOS	226	300	202	729
87060092	CHASIS VEHIC. CAP>=16 <=30 ASIENTOS, INCL. CONDUCTOR	-	719	-	719
87112020	MOTOCICLETA TODO TERRENO M. ÉMBOLO ALTERNAT. CIL>50<=250CM3	353	188	167	708
84082030	MOTORES USADOS PARA LA PROPULSIÓN VEHICULOS PART. 87.03	209	240	256	704
96082020	MARCADORES CON PUNTA DE FIELTRO U OTRA PUNTA POROSA	190	167	345	702
84716022	LAS DEMÁS IMPRESORAS LÁSER	358	184	159	701
90183990	LAS DEMAS JERINGAS, AGUJAS, CATETERES, CANULAS Y SIMILARES	180	253	249	681
84859010	AROS DE OBTURACIÓN, RETENES	188	277	216	681
90158000	LOS DEMAS INSTR. Y APAR. DE GEODESIA, TOPOGRAFÍA, AGRIMENSURA	248	332	87	668
96081090	LOS DEMÁS BOLIGRAFOS.	90	268	309	667
48092090	LOS DEMÁS PAPELES AUTOCOPIA, INCL. IMPRESOS, ROLLOS U HOJAS	13	411	238	663
90185000	LOS DEMAS INSTRUMENTOS Y APARATOS DE OFTALMOLOGÍA	384	87	186	657
85122030	LOS DEMAS APAR. ALUMBRADO O SEÑAL. VISUAL P/VEH. PART. 87.03	206	249	200	655
40119400	LOS DEMAS NEUM. NVOS CAUCHO P/CONS O IDTRIA LLANTA D> 61 CM	197	225	231	653
84079010	MOTORES ESTACIONARIOS	184	105	359	648
85231300	CINTAS MAGNÉTICAS, DE ANCHURA > A 6.5 MM	230	124	282	636
90101000	APARATOS Y MATERIAL P. REVELADO AUTOMATICO PEL. FOTOGRAFICA	188	43	403	633
90099910	LAS DEMÁS PARTES Y ACCES. DE FOTOCOPIADORAS DE SUBP. 9009.12	208	182	240	630
120199	LAS DEMAS DONACIONES Y SOCORROS ENVIADOS	15	561	51	626
40101200	CORREAS TRANSPORTADORAS CAUCHO, REFORZADAS C/MAT. TEXTIL	504	63	54	621
90083000	LOS DEMAS PROYECTORES DE IMAGEN FIJA.	290	294	36	621
91021200	RELOJ PULSERA, PILAS, C/IND.OPTOELECTRÓNICO, EX. MET. PREC.	202	161	243	606
40169920	ELEM. P/CONTROL VIBRACIÓN, TIPO USADO VEH. PART. 87.01-.05	26	532	16	574
84295190	LAS DEMÁS CARGADORAS Y PALAS CARGADORAS DE CARGA FRONTAL	75	242	255	573
48092010	PAPEL AUTOCOPIA, EN ROLLOS U HOJAS, RECEPTOR Y EMISOR	244	169	158	571
32151191	LAS DEMÁS TINTAS NEGRAS PARA IMPRESORAS DE COMPUTACIÓN	163	231	175	569
91021100	RELOJ PULSERA, PILAS, INDICADOR MECÁNICO, EXC.MET. PRECIOSOS	79	216	270	564
73181500	LOS DEMAS ARTICULOS ROSCADOS , DE FUNDICION, HE O ACERO	102	402	41	545
90181200	APARATOS DE DIAGNÓSTICO POR EXPLORACIÓN ULTRASONICA	302	199	36	537
87088093	AMORTIGUADORES DE SUSP., DE VEH. AUTOMÓVILES PART. 87.03	151	186	197	534
40119990	LOS DEMAS NEUMATICOS NUEVOS DE CAUCHO	140	117	259	515
84099990	LAS DEMAS PART. DEST.PRINC. A MOTORES PART. 84.07 U 84.08	177	152	185	514
32151991	LAS DEMÁS TINTAS P/IMPRESORAS DE COMPUTACIÓN, EXC. NEGRAS	239	125	147	511
87032219	LOS DEMAS VEHIC TRAC 4 R., E.CHISPA, PISTON, C>1000<=1500 C3	1	114	388	503
84822010	RODAMIENTOS DE RODILLOS CONICOS DE UNA SOLA FILA	154	202	146	501
85365015	INTERRUPTORES TERMOMAGNÉTICOS TRIPOLARES	69	214	211	494
87089390	PARTES DE EMBRAGUES DE VEH. AUTOMÓVILES PART. 87.01 A 87.05	90	189	207	487
72085100	PROD PLANO HE S/ENROLLAR, LAM.CLTE, ANCHO>600MM Y ESP>10 MM	223	144	117	485
87021019	LOS DEMAS V. AUT., M. ÉMBOLO, ENC.POR COMPRESION, 10-15 ASTOS	144	179	151	475
84291910	LAS DEMAS TOPADORAS, INCLUSO LAS ANGULARES, DE RUEDAS	-	-	472	472
90091100	FOTOCOPIADORAS ELECTROSTÁTICAS, CON PROCEDIMIENTO DIRECTO	134	219	116	469
84271011	MONTACARGAS ELÉCT.CARGA FRONTAL Y U MOTRIZ TRASERA,CAP<=2000	293	92	76	461
84672999	LAS DEMAS HERR. ELECTROMECC. FUNCIONEN C/FUENTE ENERGÍA EXT.	261	100	95	456
84716024	IMPRESORAS POR INYECCIÓN (CHORRO) DE TINTA	34	274	148	456
84849000	SURTIDOS JUNTAS DIST.COMPOSICIÓN EN BOLSAS, SOBRES O ENV.ANAL	120	210	124	454
84821090	LOS DEMÁS RODAMIENTOS DE BOLAS.	118	212	122	452
70071100	VIDRIO SEGURIDAD TEMPLADO P/AUTOM, AERONAVES, BARCOS U OTROS	165	152	134	451
87032499	LOS DEMAS VEHIC. M.EMBOL. E. CHISPA, CILIND > 3000 CM3	247	204	-	451
84672120	PERFORADORAS ROTATIVAS, CON MOTOR ELÉCTRICO INCORPORADO	216	148	87	450
72254000	LOS DEMAS PROD.LAM ACERO CALIENTE, S/ENROLLAR, ANCHO>=600 MM	156	291	-	447
84719020	LECTORES ÓPTICOS	118	143	176	437
84717010	UNIDADES DE MEMORIA DE DISCO	231	73	130	434
37079090	LAS DEMAS PREP. QUIMICAS USO FOTOG. ACOND. VTA POR MENOR	89	89	253	431

PRINCIPALES PRODUCTOS IMPORTADOS DESDE JAPÓN

(Miles de US\$ cif)

(Continuación)

CÓDIGO	DESCRIPCIÓN	Ene-Mar 2002	Abr-Jun 2002	Jul-Sep 2002	Total
84264100	LAS DEMAS MAQ. Y APAR., AUTOPROPULSADAS SOBRE NEUMÁTICOS	95	225	106	426
84272015	MONTACARGA CARGA FRONTAL C/MOTOR DIESEL Y CAP.LEV<=2000 KG	59	47	314	420
84839000	RUEDAS DENTADAS Y ÓRG.ELEM.TRANSMIS.PRESENT. AISLADO, PARTES	145	162	112	419
17049090	LOS DEMÁS ARTICULOS DE CONFITERIA SIN CACAO	-	-	416	416
85251011	EMISORES PARA RADIOTELEFONIA	1	394	4	399
84219900	PARTES DE APARATOS PARA FILTRAR O DEPURAR LÍQUIDOS O GASES	118	110	164	393
90278090	LOS DEMAS INSTR. Y APARATOS PARA ANÁLISIS FÍSICOS O QUÍMICOS	185	148	59	392
85273190	LOS DEMÁS APAR. RECEP RADIOD., INCL.RECIBAN SEÑAL RADIOTEL.	252	110	30	392
90183200	AGUJAS TUBULARES DE METAL Y AGUJAS DE SUTURA	88	141	162	390
48092020	PAPEL AUTOCOPIA, INCL. IMPRESO, ROLLOS O EN HOJAS, RECEPTOR	6	204	178	388
87042351	CHASSIS CAB.CAMIONES M.ÉMBOLO, ENC.COMPR.C.M>20 T CU >2000 K	228	50	104	382
85299090	LAS DEMAS PART. DESTINADAS DE LOS APAR. PART. 85.25 Y 85.28	72	99	209	380
84713000	COMPTDOR DIGIT PORTÁT, P<= 10 K./CPU, TECLADO Y VISUAL.	50	295	22	367
87113000	MOTOCICLETAS C/MOTOR ÉMBOLO ALTERNATIVO CILIND.>250<=500 CM3	166	85	115	366
85022000	GRUPOS ELECTRÓGMOTOR ÉMBOLO, ENCENDIDO CHISPA (M EXPLOSIÓN)	60	192	110	362
85272110	AP.COMB.GRAB O REP.SONIDO LECT. LASER SOLO C/FTE E. EXTERNA	124	58	179	362
87083110	PASTILLAS FRENOS, MONTADAS, VEH. AUTOMÓV. PART. 87.01-.05	92	147	120	359
85252090	LOS DEMÁS APARATOS EMISORES CON APARATO RECEPTOR INCORPORADO	135	135	87	357
38220000	REACTIVOS COMPUESTOS DE DIAGNOSTICO O DE LABORATORIO PREP.	155	22	179	356
85211020	LOS DEMAS VIDEO REC. IMAGEN SONIDO CINTA MAGNÉT. COLOR CASSET	19	297	39	356
85119000	PARTES DE APAR. Y DISPOSITIVOS ELECTR. ENCENDIDO O ARRANQUE	137	130	88	355
90021100	OBJETIVOS CÁMARA, PROYECT., AMPL. O REDUCT. FOTOG. O CINEM.	183	116	55	353
290000	EQUIPOS DIALIZADORES Y OXIGENADORES SANG	117	148	87	353
87083990	LOS DEMAS FRENOS Y SERVOFRENOS Y PART. VEH. PART. 87.01-.05	107	127	117	351
84133010	BOMBAS DE BENCINA PARA MOTORES DE ENCENDIDO POR CHISPA	88	199	64	350
85282160	VIDEOMONITORES, COLOR, CON PANTALLA PLANA	146	103	101	350
38081010	INSECTICIDAS ACOND. VTA POR MENOR ENV. HASTA 5 KN O 5 LTS	0	18	331	349
37013000	LAS DEMAS PLACAS Y PELICULAS PLANAS CON UN LADO > DE 255 MM	104	175	62	342
73045900	LOS DEMÁS TUBOS DE SEC. CIRCULAR, DE LOS DEMAS ACEROS ALEADOS	288	26	23	338
84213110	FILTROS DE ENTRADA DE AIRE PARA MOTORES PARA VEHÍCULOS	94	167	75	336
70072100	VIDRIO SEGURIDAD CONTRACHAPADO P/AUTOM, AERONAVES, BARCOS U	94	165	74	332
84717020	UNIDADES DE MEMORIA DE CINTAS	21	51	260	331
84139100	PARTES DE BOMBAS PARA LIQUIDOS.	121	95	114	331
84138100	LAS DEMAS BOMBAS PARA LIQUIDOS.	62	90	176	328
85369013	CONECTORES, BORNÉS Y SIMIL., PARA UNA TENSIÓN <= A 1000 V	40	132	153	325
87021099	LOS DEMAS VEH. AUTOM., C/MOTOR ÉMBOLO, ENC. POR COMPRESIÓN	-	185	130	315
84472090	LAS DEMÁS MAQ. RECTILÍNEAS DE TRICOTAR, EXC. DE USO DOM.	103	70	137	311
29349950	HYMEXAZOLE	306	-	-	306
96131000	ENCENDEDORES DE BOLSILLO, DE GAS, NO RECARGABLES	40	104	162	306
84136000	LAS DEMAS BOMBAS VOLUMETRICAS ROTATIVAS	135	96	67	298
84581110	TORNOS HORIZONTALES DE CONTROL NUM., PARALELOS UNIVERSALES	293	-	-	293
84679990	LAS DEMAS PARTES DE HERR. CON MOTOR ELÉCTRICO INCORP.	104	71	116	290
39269090	LAS DEMAS MANUFACTURAS DE PLASTICO YOTRAS DE P. 39.01 - .14	114	103	73	290
84224000	LAS DEMÁS MAQ.Y APAR. PARA EMPAQUETAR O ENVOLVER MERCADERÍAS	177	16	92	285
48239010	LOS DEMÁS PAPELES PARA IMPRESIÓN	131	102	52	284
84822090	LOS DEMÁS RODAMIENTOS DE RODILLOS CONICOS, INCL.LOS ENSAMBL.	194	15	74	283
85044090	LOS DEMÁS CONVERTIDORES ESTATICOS.	66	118	99	282
56081912	LAS DEMÁS REDES DE MALLAS ANUDADAS DE POLIETILENO	185	71	26	282
84834011	ENGRANAJES	61	132	85	279
85421000	TARJETAS PROVISTAS DE UN CIRCUITO INTEGRADO ELECTRÓNICO	78	74	127	279
87081090	PARACHOQUES, PART.Y DEFENSAS ,VEH. AUTOMÓV. PART. 87.01-.05	94	80	103	276
84137000	LAS DEMAS BOMBAS CENTRIFUGAS.	80	84	110	274
87089100	RADIADORES DE VEHICULOS AUTOMOVILES DE PART. 87.01 A 87.05	84	116	72	272
84821020	RODAMIENTOS DE BOLAS AXIALES O DE EMPUJE	78	116	77	271
85219000	LOS DEMÁS APAR.GRAB Y/O REPR. IMAGEN Y SONIDO, INCL. C/REC	90	143	36	269
87089950	PARTES DE SISTEMAS DE SUSP., VEH. AUTOMÓVILES P. 87.01 -.05	76	112	82	269
90221200	APARATOS TOMOGRAFIA CON MÁQUINA AUTOMÁTICA PROCES. DATOS	158	109	-	267
84388010	LAS DEMAS MAQ. Y APAR.PREP PESCADOS, CRUSTÁCEOS Y MOLUSCOS	72	30	161	263
84716021	IMPRESORAS LÁSER DE PRODUCCIÓN > A 20 PÁGINAS POR MINUTO	131	58	74	262

PRINCIPALES PRODUCTOS IMPORTADOS DESDE JAPÓN

(Continuación)

(Miles de US\$ cif)

CÓDIGO	DESCRIPCIÓN	Ene-Mar 2002	Abr-Jun 2002	Jul-Sep 2002	Total
90184900	LOS DEMAS INSTRUMENTOS Y APARATOS DE ODONTOLOGÍA	74	99	90	262
50000	EFECTOS PARA JEFES MISION Y FUNCIONARIOS	76	86	100	262
29161900	LOS DEMAS AC. MONOCARBOX. ACICLICOS NO SATURADOS Y DERIVADOS	134	44	83	261
95043000	LOS DEMAS JUEGOS ACTIV. C/MONEDAS, BILLETES BANCO, FICHAS O	25	90	140	254
87089960	PARTES PARA SISTEMAS DIRECCIÓN, DE VEHIC. PART. 87.01 -.05	50	78	126	254
72085200	PROD PLANO HE S/ENROLL. LAM.CLTE, A.>600MM Y ESP>4.75<=10 MM	102	64	88	254
38083091	HERBICIDAS ACONDICIONADOS VENTA POR MENOR EN OTROS ENVASES	8	171	73	252
29304000	METIONINA.	-	251	0	251
84479000	LAS DEMAS MAQ. TRICOTAR, COSER CADENETA, ENTORCHAR, FABR.TUL	41	96	114	251
70091000	ESPEJOS RETROVISORES PARA VEHICULOS.	90	79	79	247
90148000	LOS DEMAS INSTRUMENTOS Y APARATOS DE NAVEGACIÓN	79	23	143	245
84716032	MONITORES (U.REPRES.VISUAL), CRISTAL LIQUIDO, COLOR (LCD)	48	13	182	243
85173010	CENTRALES DE COMPUTACION AUTOMATICA.	85	87	69	241
87082970	MÁSCARAS FRONTALES, DE VEH. AUTOMÓVILES PART. 87.01 A 87.05	153	55	30	238
84841000	JUNTAS O EMPAQUETADURAS METALOPLASTICAS.	58	96	83	237
84833020	BUJES SIN LOS RODAMIENTOS INCORPORADOS	77	87	72	236
90069100	PARTES Y ACCESORIOS DE CÁMARAS FOTOGRAFICAS	64	39	132	235
87060099	CHASIS DE VEH.CAP. >= 46 ASIENTOS, INCL. EL CONDUCTOR	234	-	-	234
40024900	LOS DEMÁS CAUCHO CLOROPRENO (CLOROBUTADIENO) (CR).	16	151	66	232
72105000	PROD. LAM. HE, A 600 MM., REVEST.ÓXIDOS DE CR O CR Y ÓX. CR	29	116	84	230
85281220	AP. REC.T.V., INCL. C/R. RADIOD. O GRAB., COLOR,PANTALLA>14"	3	6	222	230
37024300	PEL. FOTOG. S/ PERF. ANCHO >A 610 MM Y LONG<= 200 M	135	70	21	226
29362700	VITAMINA C Y SUS DERIVADOS, SIN MEZCLAR	90	44	89	223
84705000	CAJAS REGISTRADORAS.	66	64	93	222
28371110	CIANUROS DE SODIO.	-	-	221	221
90304000	LOS DEMAS INSTR.Y APAR. P/ TÉCNICAS DE TELECOMUNIC. (HIPSOM.)	-	18	202	220
39173230	LOS DEMAS TUBOS, S/REF. NI ACCES. DE POL. DE CLORURO VINILO	86	39	93	218
85175090	LOS DEMÁS APAR. TELECOMUNIC. P/CORRIENTE PORTADORA O DIGITAL	191	2	25	218
84823000	RODAMIENTOS DE RODILLOS EN FORMA DE TONEL	87	66	58	211
85365011	INTERRUPTORES PARA USO AUTOMOTRIZ	49	76	85	210
84314190	LAS DEMÁS PARTES DE CANGILONES, CUCHARAS, CUCHARAS DE ALMEJA	187	13	8	208
37032000	LOS DEMAS PAPEL, CARTON Y TEXTILES, PARA FOTOG. COLOR	176	3	29	208
37024400	LAS DEMAS PEL. FOTOG. S/ PERF ANCHO >A 105 MM PERO <= 610 MM	120	72	15	206
40169310	JUNTAS DE CAUCHO VULC. SIN END., USADOS EN VEH. DEL CAP 87	97	75	32	205
85364990	LOS DEMAS RELEVADORES O RELES, PARA UNA TENSIÓN > A 130 V	55	84	65	205
90181999	LOS DEMAS APARATOS DE ELECTRODIAGNOSTICO	63	25	114	202
90223000	TUBOS DE RAYOS X.	84	45	73	202
90173000	MICROMETROS, PIES DE REY, CALIBRADORES Y GALGAS	121	10	68	200
	SUBTOTAL	109.504	138.949	137.045	385.499
	Otros Productos	12.015	12.797	13.065	37.877
	TOTAL PAÍS	121.519	151.746	150.111	423.376

Se incluyen los productos que hayan igualado o superado los US\$200.000 en el período enero-septiembre de 2002.

PRINCIPALES PRODUCTOS EXPORTADOS A MALASIA

(Miles de US\$ fob)

CÓDIGO	DESCRIPCIÓN	Ene-Mar 2002	Abr-Jun 2002	Jul-Sep 2002	Total
26011210	PELLETS DE MINERALES DE HIERRO Y SUS CONC. AGLOMERADOS	-	-	4.087	4.087
47031100	PASTA QUÍM. CONIF. AL SULFATO O SODA , EX. P/ DISOLV, CRUDA	663	1.253	85	2.001
8061030	UVA FRESCA, VARIEDAD RED GLOBE	269	1.569	-	1.838
74031100	CÁTODOS Y SECCIONES DE CATODO, DE COBRE REFINADO	-	1.622	-	1.622
16059090	LOS DEMAS MOLUSCOS E INVERTEBR. ACUÁTICOS, PREP. O CONSERV.	181	357	391	928
28342100	NITRATO DE POTASIO	-	275	388	663
23012012	HARINA DE PESCADO, CONT. PROT.>=66% EN PESO, NO ALIM. HUM.	299	216	146	661

PRINCIPALES PRODUCTOS EXPORTADOS A MALASIA

(Miles de US\$ fob)

(Continuación)

CÓDIGO	DESCRIPCIÓN	Ene-Mar 2002	Abr-Jun 2002	Jul-Sep 2002	Total
16041912	JUREL CON SALSA DE TOMATES, ENTERO O EN TROZOS, EXC. PICADO	124	216	236	576
16042090	LAS DEMÁS PREPARACIONES Y CONSERVAS DE PESCADO	95	94	254	442
28100020	ÁCIDOS BÓRICOS.	99	149	160	408
8094010	CIRUELAS FRESCAS	187	38	-	225
22042121	VINO CABERNET SAUVIGNON, CAP. INFERIOR O IGUAL A 2 LTS.	77	90	52	219
31059090	LOS DEMÁS ABONOS MINER. O QUÍMICOS CON 2 O 3 DE LOS FERTILIZ	68	108	-	176
25289010	ULEXITA NATURAL	11	57	81	149
48010010	PAPEL PRENSA EN BOBINAS	-	72	35	107
22042122	VINO MERLOT, CAPACIDAD INFERIOR O IGUAL A 2 LTS.	24	38	40	102
8082011	PERAS PACKHMAN'S TRIUMPH, FRESCAS	11	54	34	99
33049990	LAS DEMÁS PREPARACIONES DE BELLEZA	18	53	19	91
3037112	SARDINAS DESCAB. Y EVISC., CONG., EXC. HÍG. Y HUEVAS	37	37	-	74
8081040	MANZANAS FRESCAS, VARIEDAD FUJI	-	5	65	69
20029012	PURÉS Y JUGO TOMATES, VALOR BRIX >=30% Y <= AL 32% PREP.	10	59	-	68
8081060	MANZANAS FRESCAS, VARIEDAD GRANNY SMITH	-	54	6	60
8061090	UVA FRESCA, LAS DEMÁS VARIEDADES	22	37	-	58
SUBTOTAL		2.194	6.453	6.077	14.723
Otros Productos		196	252	236	684
TOTAL PAIS		2.390	6.705	6.313	15.407

Se incluyen los productos que hayan igualado o superado los US\$50.000 en el período enero-septiembre de 2002.

PRINCIPALES PRODUCTOS IMPORTADOS DESDE MALASIA

(Miles de US\$ cif)

CÓDIGO	DESCRIPCIÓN	Ene-Mar 2002	Abr-Jun 2002	Jul-Sep 2002	Total
27090020	ACEITE CRUDO DE PETRÓLEO O DE MINER. BITUMIN CON ° API >= 25	9.527	-	-	9.527
40151910	LOS DEMÁS GUANTES DE CAUCHO VULC. P/ EXÁMEN MÉDICO-VETER. S	593	758	510	1.861
85252030	TELÉFONOS CELULARES	-	6	1.448	1.454
85172100	TELEFAX	421	534	400	1.355
85273190	LOS DEMÁS APAR. RECEP. RADIOD., INCL. RECIBAN SEÑAL RADIOTEL.	331	436	407	1.174
85272110	AP. COMB. GRAB O REP. SONIDO LECT. LASER SOLO C/FTE E. EXTERNA	175	228	683	1.086
40012200	CAUCHOS TÉCNICAMENTE ESPECIFICADOS (TSNR)	163	222	580	964
85165010	HORNOS DE MICROONDAS., USO DOMESTICO.	79	561	276	916
85252020	RADIORECEPTORES (TRANSCÉPTORES) UHF Y VHF	218	302	369	889
85273130	LOS DEMÁS APAR. RADIOD. COMB. C/GRAB. O REP. SONIDO LECT. ANAL/DIG	147	177	421	746
18050000	CA CAO EN POLVO SIN AZUCARAR NI EDULCORAR	-	459	181	640
94036090	LOS DEMAS MUEBLES DE MADERA.	126	197	316	639
85272120	AP. COMB. GRAB O REP. SONIDO DE CASETE, SOLO C/FTE ENERGIA EXT	203	182	176	561
94013000	ASIENTOS GIRATORIOS DE ALTURA AJUSTABLE.	-	411	143	554
84773000	MÁQUINAS PARA MOLDEAR POR SOPLADO.	-	476	-	476
40151930	LOS DEMÁS GUANTES DE CAUCHO VULCANIZADO PARA USO DOMÉSTICO	92	180	163	435
94016110	SILLAS, CON ARMAZÓN DE MADERA, CON RELLENO	77	140	207	424
40151990	LOS DEMÁS GUANTES, MITONES O MANOPLAS, DE CAUCHO VULCANIZADO	140	138	143	421
84749090	LAS DEMÁS PART. MAQ. Y AP. P/TRAB. TIERRA, PIEDRA O MIN. SÓLIDO	58	-	342	400
85199910	LECTORES DE DISCOS COMPACTOS	177	96	123	397
85182200	VARIOS ALTAVOCES (ALTOPARLANTES) MONTADOS EN UNA MISMA CAJA	57	151	184	392
85283090	LOS DEMÁS VIDEOPROYECTORES	125	102	161	387
85273900	LOS DEMÁS APARAT. RECEP. RADIODIF. INCL. SEÑAL RADIOTELEFONIA	109	73	190	372
85219000	LOS DEMÁS APAR. GRAB Y/O REPR. IMAGEN Y SONIDO, INCL. C/REC	72	68	227	366
40011000	LÁTEX DE CAUCHO NATURAL, INCLUSO PREVULCANIZADO	137	91	122	350
85209000	LOS DEMAS APAR. GRAB. SONIDO, INCL. C/DISPOSIT. REPROD. SONIDO	214	26	105	345
15162020	MANTECA VEGETAL Y SUS FRACCIONES	232	89	16	337
83112000	ALAMBRE RELLENO PARA SOLDADURA DE ARCO, DE METAL COMÚN	163	149	24	337
85211020	LOS DEMAS VIDEO REC. IMAGEN SONIDO CINTA MAGNÉT. COLOR CASSET	201	26	84	311
85254020	CÁMARAS DIGITALES	265	26	7	298

2389

PRINCIPALES PRODUCTOS IMPORTADOS DESDE MALASIA

(Miles de US\$ cif)

(Continuación)

CÓDIGO	DESCRIPCIÓN	Ene-Mar 2002	Abr-Jun 2002	Jul-Sep 2002	Total
12122090	LAS DEMÁS ALGAS, FRESCAS O SECAS, INCL. PULVER., ALIM. HUM.	120	-	177	297
94036010	MESAS PARA COMEDOR, DE MADERA	17	90	185	292
85211090	LOS DEMÁS APAR. GRAB. Y/O REPROD. IMAGEN SONIDO, CINTA MAGNÉTICA	78	-	193	271
62034291	PANTALONES LARGOS, DE ALGODÓN, PARA HOMBRES O NIÑOS	192	31	-	224
85175090	LOS DEMÁS APAR. TELECOMUNIC. P/CORRIENTE PORTADORA O DIGITAL	40	71	109	220
29054500	GLICEROL	169	50	-	219
85182100	UN ALTAVOZ (ALTOPARLANTE) MONTADO EN SU CAJA	62	35	122	219
40070000	HILOS Y CUERDAS, DE CAUCHO VULCANIZADO.	20	105	73	199
70133990	LOS DEMAS OBJETOS VIDRIO P/SERV. MESA, EXCPTO VITROCERÁMICA	51	131	-	181
56031390	LAS DEMAS TELAS S/TEJER, FIL. SINT.O ARTIF., P>70<=150 G/M2	130	33	16	179
85179090	LAS DEMÁS PART. APAR. ELECT. TELEFONÍA O TELEGRAFÍA Y VIDEOFONO	35	63	77	175
85273110	LOS DEMÁS APAR. RADIOD. COMB. C/GRAB. O REP. SONIDO LECT. LASER	75	1	98	173
54023300	HILADO TEXTURADO DE POLIESTER, EXC. VENTA AL POR MENOR	1	84	88	173
32151191	LAS DEMÁS TINTAS NEGRAS PARA IMPRESORAS DE COMPUTACIÓN	56	57	58	171
84151000	ACONDICIONADORES DE AIRE DE PARED O VENTANA	84	61	23	168
40151100	GUANTES PARA CIRUGÍA, DE CAUCHO VULCANIZADO	34	67	63	163
73181500	LOS DEMAS ARTICULOS ROSCADOS, DE FUNDICION, HE O ACERO	-	73	88	161
28111990	LOS DEMÁS ÁCIDOS INORGÁNICOS	17	65	66	148
84223010	MAQUINAS LLENAR, CERRAR, TAPAR, TAPONAR O ETIQUETAR BOTELLAS	-	147	-	147
56031490	LAS DEMAS TELAS S/TEJER, DE FILAM. SINT.O ARTIF., P>150 G/M2	89	54	-	143
62046291	PANTALONES LARGOS, DE ALGODÓN, PARA MUJERES O NIÑAS	-	2	138	140
40012900	LOS DEMAS CAUCHOS NATURALES EN OTRAS FORMAS	14	29	78	121
96121010	CINTAS PARA MAQUINAS IMPRESORAS	45	31	43	120
84701010	CALCULADORAS ELECTRÓNICAS S/FUENTE DE ENERGÍA ELÉCTRICA EXT.	65	50	0	116
84716024	IMPRESORAS POR INYECCIÓN (CHORRO) DE TINTA	6	32	77	116
85252090	LOS DEMÁS APARATOS EMISORES CON APARATO RECEPTOR INCORPORADO	25	64	26	115
90183930	SONDAS	82	30	-	112
84144090	LOS DEMÁS COMPRESORES AIRE EN CHASIS REMOLCABLES CON RUEDAS	-	108	-	108
39201010	LAS DEMÁS PLACAS DE POLIMEROS DE ETILENO DE DENSIDAD < 0.94	10	96	-	106
62052010	CAMISAS DE ALGODÓN, PARA HOMBRES	15	38	51	105
84314990	LAS DEMÁS PART. DE MAQ. O APAR. PART. 84.26, 84.29 Y 84.30	105	-	-	105
85271200	RADIOCASSETES DE BOLSILLO, SIN FUENTE DE ENERGÍA EXTERIOR	76	-	26	102
SUBTOTAL		15.813	8.005	9.883	33.701
Otros Productos		1.868	1.921	2.003	5.792
TOTAL PAÍS		17.682	9.926	11.886	39.494

Se incluyen los productos que hayan igualado o superado los US\$100.000 en el período enero-septiembre de 2002.

PRINCIPALES PRODUCTOS EXPORTADOS A PAQUISTÁN

(Miles de US\$ fob)

CÓDIGO	DESCRIPCIÓN	Ene-Mar 2002	Abr-Jun 2002	Jul-Sep 2002	Total
28100020	ACIDOS BÓRICOS.	35	11	76	122
28100010	OXIDOS DE BORO	35	-	-	35
30045020	LOS DEMÁS MEDIC. CON VITAMINAS PARA USO VETER., AL DETALLE	10	-	-	10
34039100	LAS DEMÁS PREP. P/ TRAT. MAT. TEXT. CUERO Y PIEL U OTRAS SIM.	10	-	-	10
23099090	LAS DEMÁS PREP. DEL TIPO UTILIZADO PARA ALIMENTAR ANIMALES	4	-	-	4
13023910	CARREHENINA	4	-	-	4
30049020	LOS DEMÁS MED. PARA VENTA AL POR MENOR, PARA USO VETERINARIO	-	-	3	3
38082010	FUNGICIDAS ACOND. VTA POR MENOR ENV. DE HASTA 5 KN O 5 LTS	-	2	-	2
SUBTOTAL		96	13	79	189
Otros Productos		-	-	-	-
TOTAL PAÍS		96	13	79	189

PRINCIPALES PRODUCTOS IMPORTADOS DESDE PAQUISTÁN

(Miles de US\$ cif)

(Continuación)

CÓDIGO	DESCRIPCIÓN	Ene-Mar 2002	Abr-Jun 2002	Jul-Sep 2002	Total
55134100	TEJ. F.DISC.POLIÉS.C< 85%, ESTAMP LGTO TAFET C/ALG, P<=170	2.237	3.632	3.882	9.751
55095330	LOS DEMÁS HIL. F.DISC.POLIEST. C/ALGODÓN TIT<333,33 DECITEX	975	1.182	1.275	3.432
63022210	SÁBANAS Y FUNDAS, ESTAMPADAS, DE FIBRAS SINTÉTICAS	578	1.140	615	2.333
55132100	TEJ. F.DISC.POLIÉS.C< 85% P.TEÑIDO LGTO TAFET C/ALG, P<=170	429	783	234	1.446
63026011	JUEGOS DE TOALLAS DIF DIMENSIONES, DE TEJIDO BUCLE, ALGODÓN	368	291	583	1.242
95066210	BALONES INFLABLES PARA FUTBOL	399	367	378	1.145
55095310	LOS DEMÁS HIL. F.DISC.POLIEST. C/ALGODÓN TIT>=416,67 DEC.	596	221	228	1.044
63026014	TOALLAS DIMENSIÓN >60<=160 CMS, DE TEJIDO BUCLE, ALGODÓN	18	147	791	956
54078400	LOS DEMÁS TEJIDOS C/ FILAMENTOS SINTÉT.<85% C/ALGODON, ESTAM	-	386	493	878
55131100	TEJ. F.DISC.POLIÉS.C< 85% P.CRUDO LGTO TAFET C/ALG, P<=170 G	193	249	385	827
63023210	SÁBANAS Y FUNDAS, DE FIBR. SINTET. O ARTIF., EXC. ESTAMPADAS	123	130	332	585
52083200	TEJIDOS TEÑID, CONT.ALG.>=85%, L.TAFET., PESO>100<=200 G/M2	91	-	275	366
55134300	LOS DEMAS TEJ. F.DISC.POL.C< 85% P.,ESTAMP C/ALG, P<=170 G/	101	187	35	323
54078200	LOS DEMÁS TEJIDOS C/ FILAMENTOS SINTÉT.<85% C/ALGODON,TEÑIDO	88	97	109	294
55095320	LOS DEMÁS HIL.F.DISC.POL. C/ALGODÓN TIT<416,67 >= 333,33 D.	153	-	125	277
41131000	CUEROS PREP. DPS CURTIDO O SECADO Y C.Y PIEL. APERG. CAPRINO	9	120	131	260
52051200	HILAD. SENC. FIB. ALG. S/P., >=85% PESO, TIT<714,29>= 232,56	55	131	51	237
36050000	FOSFOROS (CERILLAS), EXC.ART. DE PIROTECNIA PART. 36.04	77	58	77	212
63022110	SÁBANAS Y FUNDAS, ESTAMPADAS, DE ALGODÓN	87	50	66	203
90184900	LOS DEMAS INSTRUMENTOS Y APARATOS DE ODONTOLOGÍA	44	53	58	155
42032900	LOS DEMÁS GUANTES MITONES Y MANOPLAS, CUERO NAT. O REGEN.	56	74	22	153
63022290	LAS DEMÁS ROPAS DE CAMA, ESTAMPADAS, DE FIBRAS SINTÉTICAS	72	74	-	146
63026012	TOALLAS DE DIMENSIÓN <=50 CMS, DE TEJIDO BUCLE, DE ALGODÓN	-	4	132	136
55144100	TEJ. F.DISC.POLIÉS.C< 85%, ESTAMP LGTO TAFET C/ALG, P>170	20	72	40	133
42032100	GUANTES MITONES Y MANOPLAS CUERO ESP. P/PRÁCTICA DEPORTIVA	16	55	48	120
SUBTOTAL		6.783	9.504	10.366	26.653
Otros Productos		491	715	736	1.942
TOTAL PAÍS		7.274	10.219	11.102	28.595

Se incluyen los productos que hayan igualado o superado los US\$100.000 en el periodo enero-septiembre de 2002.

PRINCIPALES PRODUCTOS EXPORTADOS A SINGAPUR

(Miles de US\$ fob)

CÓDIGO	DESCRIPCIÓN	Ene-Mar 2002	Abr-Jun 2002	Jul-Sep 2002	Total
16041912	JUREL CON SALSA DE TOMATES, ENTERO O EN TROZOS, EXC. PICADO	1.356	2.423	2.791	6.570
74031100	CÁTODOS Y SECCIONES DE CATODO, DE COBRE REFINADO	630	2.105	2.255	4.989
16059090	LOS DEMAS MOLUSCOS E INVERTEBR. ACUÁTICOS, PREP. O CONSERV.	1.877	1.741	1.280	4.898
47032100	PASTA QUIM.CONIF. SULF.O SOSA,EXC. DISOLV., SEMIB. O BLANQ.	2.350	1.312	0	3.662
16059050	CARACOLES, PREPARADOS O CONSERVADOS.	275	283	83	641
22042121	VINO CABERNET SAUVIGNON, CAP. INFERIOR O IGUAL A 2 LTS.	100	249	121	469
13023100	AGAR-AGAR	127	121	200	448
3032210	SALMONES DEL ATLÁNTICO Y DANUBIO, ENT., CONG., EXC. HIG.	71	92	138	301
3042052	FILETES DE SALMONES DEL ATLÁNTICO Y DANUBIO, CONGELADOS.	58	111	69	238
3054160	FILETES DE SALMONES DEL ATLÁNTICO Y DANUBIO, AHUMADOS	76	35	61	172
3037912	MERO DESCAB. Y EVISC., CONG., EXCL. HIGADO, HUEVAS Y LECHAS	0	163	0	163
3071022	OSTRAS DEL PACIFICO, CONGELADAS	0	0	158	158
22042112	VINO CHARDONNAY, CAPACIDAD INFERIOR O IGUAL A 2 LTS.	22	100	32	154
22042122	VINO MERLOT, CAPACIDAD INFERIOR O IGUAL A 2 LTS.	35	71	41	146
26131010	CONCENTRADOS TOSTADOS DE MOLIBDENO.	128	0	0	128
16041911	JUREL AL NATURAL, ENTERO O EN TROZOS, EXCEPTO PICADO	0	32	96	128
44071019	LAS DEMÁS MADERAS ASERRADAS DE PINO INSIG., DE ESP. > 6 MM	39	80	0	119
8105000	KIWIS FRESCOS	0	45	56	101
8094010	CIRUELAS FRESCAS	83	16	0	100
74111000	TUBOS DE COBRE REFINADO.	52	0	46	98
8061030	UVA FRESCA, VARIEDAD RED GLOBE	8	81	0	89

2391

PRINCIPALES PRODUCTOS EXPORTADOS A SINGAPUR

(Miles de US\$ fob)

(Continuación)

CÓDIGO	DESCRIPCIÓN	Ene-Mar 2002	Abr-Jun 2002	Jul-Sep 2002	Total
48010010	PAPEL PRENSA EN BOBINAS	0	37	36	73
8081040	MANZANAS FRESCAS, VARIEDAD FUJI	0	0	72	72
8061090	UVA FRESCA, LAS DEMÁS VARIEDADES	30	42	0	72
22042123	VINO TINTO MEZCLAS, CAPACIDAD INFERIOR O IGUAL A 2 LTS.	12	39	20	71
76020000	DESPERDICIOS Y DESECHOS, DE ALUMINIO.	0	63	0	63
3032110	TRUCHAS ENTERAS, CONG., EXCLUIDOS HIGADOS, HUEVAS Y LECHAS	4	16	34	54
SUBTOTAL		7.333	9.257	7.588	24.177
Otros Productos		182	124	166	472
TOTAL PAÍS		7.515	9.380	7.754	24.649

Se incluyen los productos que hayan igualado o superado los US\$50.000 en el período enero-septiembre de 2002.

PRINCIPALES PRODUCTOS IMPORTADOS DESDE SINGAPUR

(Miles de US\$ cif)

CÓDIGO	DESCRIPCIÓN	Ene-Mar 2002	Abr-Jun 2002	Jul-Sep 2002	Total
85252030	TELÉFONOS CELULARES	2.121	1.144	12	3.277
84717010	UNIDADES DE MEMORIA DE DISCO	289	230	812	1.331
15162020	MANTECA VEGETAL Y SUS FRACCIONES	67	352	420	839
85273190	LOS DEMÁS APAR. RECEP. RADIO., INCL. RECIBAN SEÑAL RADIOTEL.	114	298	207	619
84733090	LAS DEMÁS PARTES Y ACCESORIOS DE MAQ. DE PART. 84.69 A 84.72	216	134	199	548
84709000	LAS DEMÁS MAQ. FRANQUEAR, EXP. BOLETOS Y SIMIL. C/DISP. CÁLCULO	0	423	120	543
85164010	PLANCHAS ELECTRICAS, DE VAPOR, DE USO DOMESTICO.	147	237	139	522
84733030	OTRAS PARTES PARA LAS IMPRESORAS DE LÍTEM 8471.6024	86	8	224	318
84705000	CAJAS REGISTRADORAS.	40	66	200	306
85252020	RADIORECEPTORES (TRANSCÉPTORES) UHF Y VHF	129	96	79	303
40012900	LOS DEMÁS CAUCHOS NATURALES EN OTRAS FORMAS	0	0	295	295
85254010	VIDEOCÁMARAS, INCLUIDAS LAS DE IMAGEN FIJA	0	29	265	294
84717090	LAS DEMÁS UNIDADES DE MEMORIA, EXCEPTO DISCOS O CINTAS	147	122	11	279
39069000	LOS DEMÁS POLÍMEROS ACRÍLICOS, EN FORMAS PRIMARIAS	125	146	0	271
90183990	LAS DEMÁS JERINGAS, AGUJAS, CATÉTERES, CANULAS Y SIMILARES	174	0	89	263
73089000	LAS DEMÁS CONSTRUCC. Y SUS PART., DE FUNDICIÓN, HE O ACERO	86	85	81	252
85199910	LECTORES DE DISCOS COMPACTOS	39	111	90	240
84238100	LOS DEMÁS APARATOS E INSTR. P. PESAR, CON CAP. <= A 30 KG	37	81	111	229
85211020	LOS DEMÁS VIDEO REC. IMAGEN SONIDO CINTA MAGNÉT. COLOR CASET	0	8	217	224
90171000	MESAS Y MAQUINAS PARA DIBUJAR, INCLUSO AUTOMÁTICAS	110	86	12	209
85061010	PILAS SEC. DE DIÓXIDO DE MN, TENSIÓN NOMINAL 1,5 VOLTIOS	15	36	155	207
85068010	LAS DEMÁS PILAS SECAS, DE TENSIÓN NOMINAL DE 1,5 VOLTIOS	0	0	176	176
85061090	LAS DEMÁS PILAS SECAS DE DIÓXIDO DE MANGANESO	77	85	0	161
85252090	LOS DEMÁS APARATOS EMISORES CON APARATO RECEPTOR INCORPORADO	1	92	66	159
85182200	VARIOS ALTAVOCES (ALTOPARLANTES) MONTADOS EN UNA MISMA CAJA	49	108	0	157
84716029	LAS DEMÁS IMPRESORAS	36	95	24	155
84719020	LECTORES ÓPTICOS	37	0	114	151
85283090	LOS DEMÁS VIDEOPROYECTORES	0	47	103	150
87149910	CAMBIO Y SUS PARTES, DE VEH. PART. 87.11 A 87.13	0	16	125	142
85273110	LOS DEMÁS APAR. RADIO. COMB. C/ GRAB. O REP. SONIDO LECT. LASER	76	43	0	119
85421000	TARJETAS PROVISTAS DE UN CIRCUITO INTEGRADO ELECTRÓNICO	36	72	8	117
57031000	ALFOMBRAS Y REVEST. SUELO, C/MECHÓN INSERTADO, LANA O PELO	56	52	0	108
64029120	LOS DEMÁS CALZADOS CUBRAN TOBILLO, C/PARTE SUP. Y SUELA PLÁST.	0	107	0	107
85254020	CÁMARAS DIGITALES	2	57	46	105
40103500	CORREAS TRASM. CAUCHO S/FIN C/MUESCA. CIRC. EXT. >60 <= 150 CM	9	28	64	102

2392

PRINCIPALES PRODUCTOS IMPORTADOS DESDE SINGAPUR

(Continuación)

(Miles de US\$ cif)

CÓDIGO	DESCRIPCIÓN	Ene-Mar 2002	Abr-Jun 2002	Jul-Sep 2002	Total
38082010	FUNGICIDAS ACOND. VTA POR MENOR ENV. DE HASTA 5 KN O 5 LTS	39	0	62	101
84718010	UNIDADES DE CONTROL O ADAPTADORES	24	28	49	101
SUBTOTAL		4.383	4.522	4.572	13.477
Otros Productos		1.196	1.374	1.167	3.737
TOTAL PAIS		5.579	5.896	5.739	17.214

Se incluyen los productos que hayan igualado o superado los US\$100.000 en el periodo enero-septiembre de 2002.

PRINCIPALES PRODUCTOS EXPORTADOS A SRI LANKA

(Miles de US\$ fob)

CÓDIGO	DESCRIPCIÓN	Ene-Mar 2002	Abr-Jun 2002	Jul-Sep 2002	Total
16041911	JUREL AL NATURAL, ENTERO O EN TROZOS, EXCEPTO PICADO	3.551	3.835	4.775	12.161
16041500	CABALLAS ENTERAS O EN TROZOS, EXCEPTO PICADAS	154	47	534	734
16041913	JUREL EN ACEITE, ENTERO O EN TROZOS, EXCEPTO PICADO	72	297	5	374
16041912	JUREL CON SALSA DE TOMATES, ENTERO O EN TROZOS, EXC. PICADO	7	3	103	113
85092000	ENCERADORAS DE PISO, CON MOTOR ELECTRICO INCORP., USO DOM.	22	50	0	71
74040019	LOS DEMÁS DESPERDICIOS Y DESECHOS, DE COBRE REFINADO	0	0	53	53
16041190	LOS DEMÁS SALMONES, ENTEROS O EN TROZOS, EXCEPTO PICADOS	0	0	21	21
52094210	TEJ.H.COLOR MEZCLILLA, C. ALGODÓN >=85%, PESO>200<=400 G/M2	0	0	14	14
22042121	VINO CABERNET SAUVIGNON, CAP. INFERIOR O IGUAL A 2 LTS.	0	3	10	12
22042122	VINO MERLOT, CAPACIDAD INFERIOR O IGUAL A 2 LTS.	0	3	5	8
22042112	VINO CHARDONNAY, CAPACIDAD INFERIOR O IGUAL A 2 LTS.	0	2	5	7
22042111	VINO SAUVIGNON BLANC, CAPACIDAD INFERIOR O IGUAL A 2 LTS.	0	1	5	6
13023910	CARREHENINA	0	1	0	1
96035000	LOS DEMAS CEPILLOS CONSTITUYAN PARTE DE MAQ. , APAR. O VEH.	0	1	0	1
56022900	LOS DEMAS FILTROS SIN IMPREGNAR, DE LAS DEMAS MAT. TEXTILES	0	0	0	0
85014000	LOS DEMAS MOTORES DE CORRIENTE ALTERNA, MONOFÁSICOS	0	0	0	0
85099090	LAS DEMÁS PART. APAR. ELECTROM.C/MOTOR ELECTR. INC, USO DOM.	0	0	0	0
85459000	LOS DEMAS ART.GRAFITO U OTRO CARBON, INCL.C/METAL, USO ELEC.	0	0	0	0
SUBTOTAL		3.805	4.242	5.529	13.577
Otros Productos		0	0	0	0
TOTAL PAIS		3.805	4.242	5.529	13.577

PRINCIPALES PRODUCTOS IMPORTADOS DESDE SRI LANKA

(Miles de US\$ cif)

CÓDIGO	DESCRIPCIÓN	Ene-Mar 2002	Abr-Jun 2002	Jul-Sep 2002	Total
9024000	TÉ NEGRO (FERMENTADO) Y TÉ PARCIALM. FERM., EN OTROS ENV.	1.262	3.419	3.412	8.094
9061000	CANELA Y FLORES DEL CANELERO, SIN TRITURAR NI PULVERIZAR	165	124	128	418
8011100	COCOS SECOS	34	80	174	288
40119990	LOS DEMAS NEUMATICOS NUEVOS DE CAUCHO	33	89	45	167
9023000	TÉ NEGRO (FERM.) Y TÉ PARCIALM. FERM.EN ENV. CONT. <=3 KG	21	114	1	136
9093000	SEMILLAS DE COMINO	46	44	0	90
40116200	NEUM. NVOS CAUCHO A. REL. P/VEH.CONST LLANTAS DIAM<= 61 CM	6	56	21	83
62034291	PANTALONES LARGOS , DE ALGODÓN, PARA HOMBRES O NIÑOS	0	0	74	74
62052010	CAMISAS DE ALGODÓN, PARA HOMBRES	0	13	59	72
62029320	PARCAS, DE FIBRAS SINTET. O ARTIFICIALES, PARA MUJER O NIÑAS	28	37	0	65
61161000	GUANTES , MITONES Y MANOPLAS, DE PUNTO RECUBIERTOS C/CAUCHO	0	63	0	63
40129020	BANDAJES (LLANTAS MACIZAS O HUECAS)	30	0	33	63
67021000	FLORES, FOLLAJES Y FRUTOS, Y SUS ARTICULOS, DE PLÁSTICO	0	55	0	55

PRINCIPALES PRODUCTOS IMPORTADOS DESDE SRI LANKA

(Miles de US\$ cif)

(Continuación)

CÓDIGO	DESCRIPCIÓN	Ene-Mar 2002	Abr-Jun 2002	Jul-Sep 2002	Total
9105000	«CURRY»	0	53	0	53
38021000	CARBÓN ACTIVADO	42	0	0	42
40116300	NEUM. NVOS CAUCHO A. REL. P/VEH.CONST LLANTAS DIAM> 61 CM	39	0	0	39
40119300	LOS DEMAS NEUM. NVOS CAUCHO P/CONS O IDTRIA LLANTA D<= 61 CM	37	0	0	37
40132000	CÁMARAS DE CAUCHO DEL TIPO UTILIZADAS EN BICICLETAS	0	37	0	37
61051011	CAMISA DE PUNTO PARA HOMBRES, CONT. ALGODÓN >75% EN PESO	18	0	15	34
9062000	CANELA Y FLORES DEL CANELERO, TRITURADAS O PULVERIZADAS	16	4	12	32
40012900	LOS DEMAS CAUCHOS NATURALES EN OTRAS FORMAS	0	12	19	31
62019391	LOS DEMÁS ARTÍCULOS SIMILARES DE FIBRAS SINT. PARA HOMB	0	0	31	31
40151930	LOS DEMÁS GUANTES DE CAUCHO VULCANIZADO PARA USO DOMÉSTICO	29	0	0	29
40115000	NEUMÁTICOS NUEVOS DE CAUCHO DEL TIPO UTILZ. EN BICICLETAS	12	15	0	27
8011900	LOS DEMÁS COCOS , EXCEPTO SECOS	11	0	16	26
61023000	ABRIGOS, CHAQUETONES Y SIMIL., F. SINTET., P/MUJ. O NIÑAS	0	22	0	22
62019321	PARKAS PARA HOMBRES, DE FIBRAS SINTÉTICAS O ARTIFICIALES	21	0	0	21
62046311	PANTALONES LARGOS , DE FIBRAS SINTÉTICAS, PARA MUJERES	0	19	0	19
62034299	SHORTS, DE ALGODÓN, PARA HOMBRES O NIÑOS	0	0	18	18
62029390	ANORAK, CAZADORAS Y SIMIL., DE FIBR.ARTIF., P/MUJER O NIÑAS	0	17	0	17
61103090	LOS DEMÁS SUÉTERES, CHALECOS Y SIMIL., DE FIBR. ARTIF.	0	16	0	16
62064011	CAMISAS, BLUSAS, DE FIBRAS SINTÉTICAS, PARA MUJERES	0	0	14	14
61103020	PULLOVERS, DE FIBRAS SINTÉTICAS O ARTIFICIALES	0	12	0	12
61091011	T-SHIRTS Y CAMISetas PUNTO ALGODÓN, C.>=75% PESO, HOM.Y MUJ.	0	0	11	12
40129090	LAS DEMÁS ARTÍCULOS DE CAUCHO RELACIONADOS A LOS NEUMÁTICOS	10	0	0	10
61102000	SUETERES,PULLOVERS, CHALECOS Y SIMIL., DE PUNTO, DE ALGODÓN	0	9	0	9
62089200	CAMISETA, BRAGA, ALBORNOZ Y SIMIL., F. ARTIF., P/MUJ. O NIÑA	2	0	6	8
62113300	LAS DEMÁS PRENDAS DE VESTIR HOM. O NIÑOS, DE FIBR. ARTIFIC.	0	7	0	7
62034311	PANTALONES LARGOS , DE FIBRAS SINTÉTICAS, PARA HOMBRES	0	0	6	6
62082100	CAMISONES Y PIJAMAS, DE ALGODÓN, PARA MUJERES O NIÑAS	0	0	6	6
62046291	PANTALONES LARGOS , DE ALGODÓN, PARA MUJERES O NIÑAS	3	2	0	5
62082200	CAMISONES Y PIJAMAS, FIBR. SINTET. O ARTIF., P/MUJ. O NIÑAS	2	0	3	5
61103030	CHALECOS, DE FIBRAS SINTÉTICAS O ARTIFICIALES	0	4	0	4
21021000	LEVADURAS VIVAS.	0	4	0	4
67029000	FLORES, FOLLAJES Y FRUTOS Y SUS ARTICULOS, DE DEMAS MATERIAS	0	3	0	3
20089100	PALMITOS, PREP. O CONSERV., INCL. CON EDUL. O ALCOHOL	0	3	0	3
62044200	VESTIDOS, DE ALGODÓN, PARA MUJERES Y NIÑAS	0	2	0	2
19053100	GALLETAS DULCES (CON ADICIÓN DE EDULCORANTES)	0	2	0	2
61042200	CONJUNTOS, DE PUNTO EN ALGODÓN, PARA MUJERES O NIÑAS	0	0	2	2
65059000	LOS DEMAS SOMBREROS Y TOCADOS, DE PUNTO O C/ENCAJE, FIELTRO	0	0	2	2
9021000	TE VERDE (SIN FERMENTAR) EN ENVASES CONTENIDO<= A 3 KG	0	1	0	1
62052020	CAMISAS DE ALGODÓN, PARA NIÑOS	1	0	0	1
42029220	LOS DEMÁS CONTINENTES, CON LA SUP.EXTERIOR DE MAT. TEXTILES	0	0	1	1
62064021	CAMISAS, BLUSAS, DE FIBRAS ARTIFICIALES, PARA MUJERES	0	1	0	1
62111121	BAÑADORES, DE FIBRAS SINTÉTICAS , PARA HOMBRES O NIÑOS	0	1	0	1
62019311	CASACA PARA HOMBRES, DE FIBRAS SINTÉTICAS O ARTIFICIALES	1	0	0	1
62046314	SHORTS, DE FIBRAS SINTÉTICAS, PARA MUJERES	1	0	0	1
62044300	VESTIDOS, DE FIBRAS SINTÉTICAS, PARA MUJERES Y NIÑAS	0	1	0	1
61046300	SHORTS , DE PUNTO, EN FIBRAS SINTÉTICAS, PARA NIÑAS	0	0	0	1
9012200	CAFÉ TOSTADO, DESCAFEINADO	0	0	1	1
62021200	ABRIGOS, IMPERMEABLES, CAPAS Y SIM., ALGODÓN, P/MUJ. O NIÑA	0	1	0	1
44209000	MARQUET. Y TARACEA: COFRES, CAJAS P/ JOYAS U ORFEB., MADERA	0	1	0	1
62063000	CAMISAS, BLUSAS Y CAMISERAS DE ALGODÓN, P/MUJ. O NIÑAS	0	0	0	1
61091012	T-SHIRTS Y CAMISetas PUNTO ALGODÓN, C.>=75% PESO, NIÑOS (AS)	0	0	0	0
62069000	CAMISAS, BLUSAS Y CAMISERAS, DEMÁS M. TEXT., P/MUJ. O NIÑAS	0	0	0	0
61044300	VESTIDOS, DE PUNTO, EN FIBR. SINTET., PARA MUJ. O NIÑAS	0	0	0	0
62034314	SHORTS, DE FIBRAS SINTÉTICAS, PARA HOMBRES	0	0	0	0
62046910	PANTALON LARGO, C/PETO, CORTO Y SHORTS, DE FIBRAS ARTIF.	0	0	0	0
62046294	SHORTS, DE ALGODÓN, PARA MUJERES O NIÑAS	0	0	0	0
73269000	LAS DEMAS MANUFACTURAS DE HIERRO O DE ACERO	0	0	0	0
62019312	CASACA PARA NIÑOS, DE FIBRAS SINTÉTICAS O ARTIFICIALES	0	0	0	0
90051000	BINOCULARES (INCLUIDOS LOS PRISMATICOS)	0	0	0	0

PRINCIPALES PRODUCTOS IMPORTADOS DESDE SRI LANKA

(Continuación)

(Miles de US\$ cif)

CÓDIGO	DESCRIPCIÓN	Ene-Mar 2002	Abr-Jun 2002	Jul-Sep 2002	Total
62034293	PANTALONES CORTOS (CALZONES), DE ALGODÓN, PARA HOM. O NIÑOS	0	0	0	0
62045200	FALDAS Y Falda pantalón, de algodón, para mujeres y niñas	0	0	0	0
61159390	LOS DEMÁS CALCETINES Y SIMIL., DE LAS DEMÁS FIBR. SINTET.	0	0	0	0
94032090	LOS DEMAS MUEBLES DE METAL, EXC. DEL TIPO USADO EN OFICINAS	0	0	0	0
49111010	CATALOGOS COMERCIALES	0	0	0	0
49019999	LOS DEMAS FOLLETOS E IMPRESOS SIMIL., INCL. EN HOJAS SUELTAS	0	0	0	0
49119100	ESTAMPAS, GRABADOS Y FOTOGRAFIAS.	0	0	0	0
SUBTOTAL		1.873	4.345	4.108	10.326
Otros Productos		0	0	0	0
TOTAL PAIS		1.873	4.345	4.108	10.326

PRINCIPALES PRODUCTOS EXPORTADOS A TAILANDIA

(Miles de US\$ fob)

CÓDIGO	DESCRIPCIÓN	Ene-Mar 2002	Abr-Jun 2002	Jul-Sep 2002	Total
47031100	PASTA QUÍM. CONÍF. AL SULFATO O SODA, EX. P/ DISOLV, CRUDA	5.483	7.560	3.981	17.024
3032120	TRUCHAS DESCAB. Y EVISC. CONG., EXCL. HÍG., HUEVAS Y LECHAS	1.060	1.040	1.652	3.751
15042010	ACEITE DE PESCADO CRUDO	819	174	1.098	2.091
3042060	FILETES DE TRUCHA, CONGELADOS.	747	511	106	1.364
13023100	AGAR-AGAR	465	354	511	1.330
74031100	CÁTODOS Y SECCIONES DE CATODO, DE COBRE REFINADO	0	327	836	1.164
74199911	COSPELES DE ALEACIONES A BASE DE COBRE, ALUMINIO NIQUEL	0	0	1.097	1.097
41041100	CUEROS PIELS CURTID. BOVINOS EQUINOS, E.HÚMEDO PLENA FLOR	216	215	444	875
3031120	SALMONES ROJOS DESCAB. Y EVISC. CONG., EXC. HÍG. Y HUEVAS	744	0	0	744
41041900	LOS DEMÁS C. Y P. CURTIDOS DE BOVINOS O EQUINOS, EST. HÚMEDO	230	215	274	720
3042052	FILETES DE SALMONES DEL ATLÁNTICO Y DANUBIO, CONGELADOS.	276	233	184	692
44071019	LAS DEMÁS MADERAS ASERRADAS DE PINO INSIG., DE ESP. > 6 MM	132	248	167	547
20087019	LOS DEMÁS MELOCOTONES, INCLUSO LOS GRIÑONES CONSERVADOS	130	195	189	514
20084010	PERAS CONSERVADAS AL NATURAL O EN ALMÍBAR	0	210	290	500
22042121	VINO CABERNET SAUVIGNON, CAP. INFERIOR O IGUAL A 2 LTS.	171	129	172	471
3031920	LOS DEMÁS SALMONES DEL PACÍFICO DESCAB. Y EVISC. CONG.	318	83	16	417
8061030	UVA FRESCA, VARIEDAD RED GLOBE	41	352	0	393
47032100	PASTA QUÍM. CONÍF. SULF. O SOSA, EXC. DISOLV., SEMIB. O BLANQ.	0	166	219	385
48010010	PAPEL PRENSA EN BOBINAS	19	0	355	374
16059090	LOS DEMAS MOLUSCOS E INVERTEBR. ACUÁTICOS, PREP. O CONSERV.	186	91	86	363
23012012	HARINA DE PESCADO, CONT. PROT. >= 66% EN PESO, NO ALIM. HUM.	253	0	0	253
84751000	MÁQ. P/ MONTAR LÁMPARAS, VÁL. ELECTR. O DESTELLO C/ ENV. VIDRIO	238	0	0	238
31059010	NITRATO SODICO POTASICO (SALITRE)	0	58	138	196
22042122	VINO MERLOT, CAPACIDAD INFERIOR O IGUAL A 2 LTS.	48	43	65	156
3037993	MERLUZA DE COLA ENT. CONG., EXC. EXC. HÍG. Y HUEVAS	0	155	0	155
74081190	ALAMBRE DE COBRE REFINADO, DE SECCIÓN TRANSVERSAL > A 9.5 MM	0	0	148	148
22042112	VINO CHARDONNAY, CAPACIDAD INFERIOR O IGUAL A 2 LTS.	36	44	58	139
28342100	NITRATO DE POTASIO	0	0	138	138
12122030	ALGAS PELILLO, FR. O SEC., INCL. PULVERIZ., ESP. ALIM. HUM.	84	51	0	135
3032110	TRUCHAS ENTERAS, CONG., EXCLUIDOS HÍGADOS, HUEVAS Y LECHAS	106	0	5	112
34039100	LAS DEMÁS PREP. P/ TRAT. MAT. TEXT. CUERO Y PIEL U OTRAS SIM.	0	103	0	103
SUBTOTAL		11.805	12.559	12.228	36.591
Otros Productos		253	314	263	831
TOTAL PAIS		12.058	12.873	12.491	37.422

Se incluyen los productos que hayan igualado o superado los US\$100.000 en el periodo enero-septiembre de 2002.

PRINCIPALES PRODUCTOS IMPORTADOS DESDE TAILANDIA

(Miles de US\$ cif)

CÓDIGO	DESCRIPCIÓN	Ene-Mar 2002	Abr-Jun 2002	Jul-Sep 2002	Total
87042121	CAMIONETAS, M.ÉMB., ENC.COMP., C. MAX<=5 T.C.U.>500 <=2000 K	7.473	9.419	8.674	25.565
25231000	CEMENTOS SIN PULVERIZAR («CLINQUER»)	2.742	1.359	1.404	5.505
10063010	ARROZ SEMIBLANQ. O BLANQ., CONT. GRANO PART.<5% EN PESO	2.165	2.574	0	4.739
25232900	LOS DEMÁS CEMENTO PORTLAND, EXC. EL COLOREADO ARTIFICIALMTE.	1.180	1.546	1.748	4.474
84501121	MÁQUINAS LAVAR ROPA AUTOM.C/TAMBOR PLAST INOX, CAP.>5<=7.5 K	539	1.010	762	2.310
84716031	MONITORES (U.REPRES.VISUAL) C/TUBOS RAYOS CATÓDICOS, COLOR	1.313	564	280	2.158
25232100	CEMENTO PORTLAND BLANCO, INCLUSO COLOREADO ARTIFICIALMENTE	1.647	25	37	1.709
20082011	PIÑAS CONSERVADAS AL NATURAL O EN ALMÍBAR, EN RODAJAS	674	260	209	1.143
16042010	LAS DEMÁS PREPARACIONES Y CONSERVAS DE ATÚN	424	199	514	1.136
16041410	ATUNES ENTEROS O EN TROZOS, EXCEPTO PICADOS	180	294	484	958
85173010	CENTRALES DE COMPUTACION AUTOMATICA.	151	584	169	904
87043121	CAMIONETAS M.ÉMBOLO, ENC.CHISPA,C.MAX<=5T,C.UTIL>500<=2000K	672	13	162	847
90014000	LENTES DE VIDRIO PARA GAFAS, SIN MONTAR.	221	236	233	690
84281010	ASCENSORES SIN CABINA NI CONTRAPESO.	264	140	274	677
20094900	LOS DEMÁS JUGOS DE PIÑA, SIN FERMENTAR Y SIN ALCOHOL	74	250	267	592
90015000	LENTES DE OTRAS MATERIAS PARA GAFAS, SIN MONTAR	212	198	128	538
84716024	IMPRESORAS POR INYECCIÓN (CHORRO) DE TINTA	225	186	54	465
84186990	MAT.,MAQ.Y APAR.P/ FRIO, AUNQUE NO SEAN ELECTR.:BOMBAS CALOR	444	0	11	456
40115000	NEUMÁTICOS NUEVOS DE CAUCHO DEL TIPO UTILZ. EN BICICILETAS	190	80	150	419
40111000	NEUMÁTICOS NUEVOS DE CAUCHO P/ AUTOMÓVILES DE TURISMO	415	0	0	415
84284010	ESCALERAS MECANICAS.	0	314	65	379
40141000	PRESERVATIVOS, DE CAUCHO VULCANIZADO SIN ENDURECER	146	115	97	357
87043190	LOS DEMAS CHASSIS P/VEH. M.ÉMB, E.CHISPA, C.M.<=5T C.U>2000K	58	15	281	354
40151910	LOS DEMÁS GUANTES DE CAUCHO VULC. P/ EXÁMEN MÉDICO-VETER. S	83	76	176	335
85211020	LOS DEMAS VIDEO REC. IMAGEN SONIDO CINTA MAGNÉT. COLOR CASET	0	173	151	324
39205100	LAS DEMÁS PLACAS DE POLI(METRACRILATO DE METILO)	155	76	72	303
84501111	MÁQUINAS LAVAR ROPA AUTOM.C/TAMBOR ACERO INOX, CAP.>5<=7.5 K	0	0	289	289
85171990	LOS DEMÁS TELÉFONOS DE USUARIO	55	205	26	286
20082012	PIÑAS CONSERVADAS AL NATURAL O EN ALMÍBAR, EN CUBOS	193	64	27	284
94017910	LAS DEMÁS SILLAS, CON ARMAZÓN DE METAL	74	91	107	273
55081010	HILOS DE COSER DE POLIÉSTERES, ACOND. P/ VENTA POR MENOR	132	87	49	268
85281210	AP. REC.T.V., INCL. C/R. RADIOD. O GRAB.,COLOR,PANTALLA<=14"	146	59	59	264
85165010	HORNOS DE MICROONDAS., USO DOMESTICO.	48	112	74	233
62034311	PANTALONES LARGOS , DE FIBRAS SINTÉTICAS, PARA HOMBRES	221	2	0	223
85281220	AP. REC.T.V., INCL. C/R. RADIOD. O GRAB., COLOR,PANTALLA>14"	45	177	0	223
84198920	EVAPORADORES.	196	0	23	219
39073020	RESINAS EPOXI EN ESTADO LÍQUIDO, EN FORMAS PRIMARIAS.	110	106	0	216
40169990	LAS DEMAS MANUFACTURAS DE CAUCHO VULCANIZADO, SIN ENDURECER	88	57	70	216
71131100	ARTICULOS DE JOYERIA Y SUS PART., DE PLATA	22	68	97	187
20082019	LAS DEMÁS PIÑAS CONSERVADAS AL NATURAL O EN ALMÍBAR	166	11	9	186
85171100	TELÉFONO USUARIO AURICULAR INALÁMBRICO COMBINADO C/MICRÓFONO	182	0	0	182
87082990	LAS DEMÁS PART.Y ACC.CARROCERÍA VEH. AUTOM. PART. 87.01-.05	90	60	31	181
87081090	PARACHOQUES, PART.Y DEFENSAS VEH. AUTOMÓV. PART. 87.01-.05	40	91	42	172
16042040	LAS DEMÁS PREPARACIONES Y CONSERVAS DE SARDINA Y JUREL	52	52	53	157
64021990	LOS DEMÁS CALZADOS P/DEPORTE,SUELA Y SUP. CAUCHO O PLÁSTICO	0	21	135	156
85393100	LAMPARAS Y TUBOS FRUORESCENTES DE CATODO CALIENTE	55	51	45	151
84659990	LAS DEMÁS MAQ. Y HERR. P/TRAB. MADERA, CORCHO Y SIMILARES	0	151	0	151
84716032	MONITORES (U.REPRES.VISUAL), CRISTAL LIQUIDO, COLOR (LCD)	53	87	10	149
61051011	CAMISA DE PUNTO PARA HOMBRES, CONT. ALGODÓN >75% EN PESO	16	0	129	145
62019391	LOS DEMÁS ARTÍCULOS SIMILARES DE FIBRAS SINT. PARA HOMB	37	76	31	144
62121020	SOSTENES (CORPIÑOS), INCL. DE PUNTO, DE FIBR. SINT. O ARTIF.	0	70	72	143
61121200	PRENDAS DE DEPORTE, DE PUNTO, DE FIBRAS SINTÉTICAS	58	0	81	139
40151100	GUANTES PARA CIRUGIA, DE CAUCHO VULCANIZADO	23	65	50	139
95034190	LOS DEMÁS JUGUETES REPRESENTEN ANIM. O NO HUMANOS, RELLENOS	0	43	95	138
61091011	T-SHIRTS Y CAMISetas PUNTO ALGODÓN, C.>=75% PESO, HOM.Y MUJ.	20	4	112	137
84079010	MOTORES ESTACIONARIOS	44	90	0	134
62019321	PARKAS PARA HOMBRES, DE FIBRAS SINTÉTICAS O ARTIFICIALES	23	56	54	134
62019312	CASACA PARA NIÑOS, DE FIBRAS SINTÉTICAS O ARTIFICIALES	93	41	0	133
39269090	LAS DEMAS MANUFACTURAS DE PLASTICO YOTRAS DE P.. 39.01 - .14	89	23	20	131

PRINCIPALES PRODUCTOS IMPORTADOS DESDE TAILANDIA

(Continuación)

(Miles de US\$ cif)

CÓDIGO	DESCRIPCIÓN	Ene-Mar 2002	Abr-Jun 2002	Jul-Sep 2002	Total
94017990	LOS DEMAS ASIENTOS, CON ARMAZON DE METAL	33	88	10	131
85281260	AP. REC.T.V., INCL. C/R. RADIOD. O GRAB.,COLOR, PANT. PLANA	0	126	0	126
48182030	TOALLAS DE PASTA DE PAPEL	54	35	34	122
85479000	LAS DEMAS PIEZAS AISLANTES P/MAQ, APAR. O INSTALAC. ELÉCT.	22	43	55	120
64041190	LOS DEMÁS CALZADOS DEPORTE, GIMNASIA, TENIS, BALONCESTO Y SIM	52	29	39	120
38249020	PRODUCTOS PARA LA CORRECCIÓN DE ESCRITOS	23	94	0	117
40012200	CAUCHOS TECNICAMENTE ESPECIFICADOS (TSNR)	29	0	87	116
90183200	AGUJAS TUBULARES DE METAL Y AGUJAS DE SUTURA	18	98	0	116
54023300	HILADO TEXTURADO DE POLIESTER, EXC. VENTA AL POR MENOR	25	33	58	115
95066220	BALONES INFLABLES PARA BALONCESTO	30	43	39	112
84733020	PARTES INCL.PLACA FRONT.Y DISP. SEGUR P/CIRC.MODULAR P 84.71	0	0	111	111
39073010	RESINAS EPOXI EN ESTADO SÓLIDO, EN FORMAS PRIMARIAS.	31	80	0	111
87083110	PASTILLAS FRENOS, MONTADAS, VEH. AUTOMÓV. PART. 87.01-.05	35	43	32	110
87083910	DISCOS DE FRENOS, DE VEH. AUTOMÓVILES PART. 87.01 A 87.05	54	0	55	109
55095100	LOS DEMÁS HIL. F.DISCONT.POLIESTER MEZCLADO C/FIBRAS ARTIF.	20	17	71	108
90178000	LOS DEMAS INSTRUMENTOS MANUALES DE MEDIDA DE LONGITUD, NCOP	92	0	16	108
96082020	MARCADORES CON PUNTA DE FIELTRO U OTRA PUNTA POROSA	19	25	62	107
20058000	MAÍZ DULCE, PREPARADO O CONSERVADO, SIN CONGELAR	53	23	28	103
20079990	LAS DEMÁS CONFITURAS, JALEAS Y PASTAS FRUTAS OBT. POR COCC.	3	59	39	102
84159090	LAS DEMÁS PARTES DE EQUIPOS ACONDICIONADORES DE AIRE.	47	8	47	101
84821010	RODAMIENTOS DE BOLAS RADIALES	0	0	100	101
95051090	LOS DEMÁS ARTICULOS PARA FIESTAS DE NAVIDAD.	0	55	46	100
85272110	AP.COMB.GRAB O REP.SONIDO LECT. LASER SOLO C/FTE E. EXTERNA	0	30	70	100
	SUBTOTAL	24.657	22.654	19.191	66.502
	Otros Productos	2.863	2.402	1.894	7.158
	TOTAL PAIS	27.520	25.056	21.085	73.660

Se incluyen los productos que hayan igualado o superado los US\$100.000 en el periodo enero-septiembre de 2002.

PRINCIPALES PRODUCTOS EXPORTADOS A TAIWÁN

(Miles de US\$ fob)

CÓDIGO	DESCRIPCIÓN	Ene-Mar 2002	Abr-Jun 2002	Jul-Sep 2002	Total
74031100	CÁTODOS Y SECCIONES DE CATODO, DE COBRE REFINADO	56.117	120.012	88.422	264.551
23012012	HARINA DE PESCADO, CONT. PROT.>= 66% EN PESO, NO ALIM. HUM.	9.267	9.413	7.359	26.039
47031100	PASTA QUIM. CONIF. AL SULFATO O SODA, EX. P/ DISOLV, CRUDA	4.680	5.416	4.294	14.390
23012013	HARINA DE PESCADO, CONT. PROT. >68% EN PESO, NO ALIM. HUM.	3.799	4.712	5.159	13.671
8081040	MANZANAS FRESCAS, VARIEDAD FUJI	0	6.676	5.688	12.363
47032100	PASTA QUIM.CONIF. SULF.O SOSA,EXC. DISOLV., SEMIB. O BLANQ.	5.132	3.077	4.030	12.239
47032900	PASTA QUIM.NO CONIF. SULF.O SOSA,EXC. DIS., SEMIB. O BLANQ.	3.631	3.133	4.594	11.358
8061030	UVA FRESCA, VARIEDAD RED GLOBE	4.208	2.611	101	6.919
44071019	LAS DEMÁS MADERAS ASERRADAS DE PINO INSIG., DE ESP. > 6 MM	1.752	1.945	2.739	6.436
23012011	HARINA DE PESCADO, CONT. PROT.< 66% DEL PESO, NO ALIM. HUM.	1.530	1.224	1.481	4.235
16059040	LOCOS, PREPARADOS O CONSERVADOS.	220	309	2.477	3.006
3032210	SALMONES DEL ATLÁNTICO Y DANUBIO, ENT., CONG., EXC. HÍG.	1.031	1.005	962	2.997
3061421	CENTOLLA CONGELADA	337	0	2.148	2.485
26131010	CONCENTRADOS TOSTADOS DE MOLIBDENO.	598	675	1.198	2.471
8092000	CEREZAS FRESCAS.	2.208	0	0	2.208
8094010	CIRUELAS FRESCAS	1.351	43	0	1.395
16059050	CARACOLES, PREPARADOS O CONSERVADOS.	435	373	467	1.276
3079931	LOCOS CONGELADOS	351	0	687	1.039
8093010	NECTARINES FRESCOS.	893	97	0	991
12122080	ALGA DURVILLAEA ANTARCTICA, FRESCAS O SECAS, ALIM. HUMANA	421	240	155	816
16059090	LOS DEMAS MOLUSCOS E INVERTEBR. ACUÁTICOS, PREP. O CONSERV.	209	214	337	760
44112100	TABLEROS FIBRA DENS > 0,5 y <= 0,8 G/CM3., S/TRAB. MECAN.	0	689	28	717
15042010	ACEITE DE PESCADO CRUDO	25	349	276	650

2397

PRINCIPALES PRODUCTOS EXPORTADOS A TAIWÁN

(Miles de US\$ fob)

(Continuación)

CÓDIGO	DESCRIPCIÓN	Ene-Mar 2002	Abr-Jun 2002	Jul-Sep 2002	Total
14049020	MUSGOS SEC., DIST. USADOS PARA RAMOS Y ADORNOS Y DE MEDIC.	136	289	129	554
3032220	SALMONES DEL ATLÁNTICO Y DANUBIO, DESCAB. Y EVISC., CONG.	302	82	139	523
44111100	TABLERO FIBRA DENS >0.8 G/CM3, S/ TRAB. MEC. NI REC. DE SUP.	64	382	68	514
6011011	BULBOS DE LILIUUM, EN REPOSO VEGETATIVO	0	0	509	509
8105000	KIWIS FRESCOS	0	486	0	486
44121910	MADERA CONTRACHAP.C/HOJA EXTERNA CONIFERAS,ESP. <=0.6 MM	244	231	0	475
8109050	PLUMCOTS FRESCOS.	436	0	0	436
20029011	PURÉS Y JUGOS TOMATE, VALOR BRIX <30% PREPAR. O CONSERVADOS	68	127	232	427
8093020	MELOCOTONES (DURAZNOS), FRESCOS	375	41	0	416
3031920	LOS DEMÁS SALMONES DEL PACÍFICO DESCAB. Y EVISC. CONG.	154	261	0	415
22042121	VINO CABERNET SAUVIGNON, CAP. INFERIOR O IGUAL A 2 LTS.	70	134	131	335
3071022	OSTRAS DEL PACÍFICO, CONGELADAS	0	149	175	324
3031120	SALMONES ROJOS DESCAB. Y EVISC. CONG., EXC. HÍG. Y HUEVAS	79	231	0	310
74040019	LOS DEMÁS DESPERDICIOS Y DESECHOS, DE COBRE REFINADO	0	0	269	269
76020000	DESPERDICIOS Y DESECHOS, DE ALUMINIO.	71	110	84	265
8081090	LAS DEMÁS VARIEDADES DE MANZANAS FRESCAS	0	140	123	263
2032990	LAS DEMÁS CARNES DE PORCINO, CONGELADAS	263	0	0	263
3032120	TRUCHAS DESCAB. Y EVISC. CONG., EXCL. HÍG., HUEVAS Y LECHAS	0	151	98	249
48010010	PAPEL PRENSA EN BOBINAS	10	221	0	230
8081020	MANZANAS FRESCAS, VARIEDAD ROYAL GALA	201	20	0	221
3042052	FILETES DE SALMONES DEL ATLÁNTICO Y DANUBIO, CONGELADOS.	95	75	46	217
8132000	CIRUELAS SECAS.	28	19	107	154
16051026	CENTOLLA CONSERVADA CONGELADA	30	0	106	136
3032110	TRUCHAS ENTERAS, CONG., EXCLUIDOS HIGADOS, HUEVAS Y LECHAS	15	120	0	135
3037912	MERO DESCAB. Y EVISC., CONG., EXCL. HÍGADO, HUEVAS Y LECHAS	123	0	0	123
19053100	GALLETAS DULCES (CON ADICIÓN DE EDULCORANTES)	28	29	57	114
20029012	PURÉS Y JUGO TOMATES, VALOR BRIX >=30% Y <= AL 32% PREP.	48	0	62	110
15161011	GRASAS Y ACEITES DE PESCADO Y SUS FRACCIONES	22	87	0	109
	SUBTOTAL	101.055	165.602	134.936	401.594
	Otros Productos	1.160	737	745	2.642
	TOTAL PAIS	102.216	166.340	135.681	404.236

Se incluyen los productos que hayan igualado o superado los US\$100.000 en el período enero-septiembre de 2002.

2398

PRINCIPALES PRODUCTOS IMPORTADOS DESDE TAIWÁN

(Miles de US\$ cif)

CÓDIGO	DESCRIPCIÓN	Ene-Mar 2002	Abr-Jun 2002	Jul-Sep 2002	Total
84713000	COMPTDOR DIGIT PORTÁT, P<= 10 K.,C/ CPU, TECLADO Y VISUAL.	733	1.153	2.037	3.924
52094210	TEJ.H.COLOR MEZCLILLA, C. ALGODÓN >=85%, PESO>200<=400 G/M2	770	670	752	2.191
85232019	LOS DEMÁS DISCOS MAGNETICOS, SIN GRABAR, RÍGIDOS	613	783	764	2.160
39199020	LAS DEMÁS PLACAS, LÁMINAS, PEL. AUTOAD., DE POL. DE PROPIL.	331	953	790	2.075
73064000	LOS DEMÁS TUBOS Y PERF.HUECOS,SOLDADOS SECC.CIRC. ACERO INOX	379	756	775	1.909
60063200	LOS DEMAS TEJIDOS DE PUNTO, DE FIBRAS SINTÉTICAS, TEÑIDOS	814	920	143	1.876
84733090	LAS DEMÁS PARTES Y ACCESORIOS DE MAQ. DE PART. 84.69 A 84.72	531	720	605	1.855
39201020	LAS DEMÁS PLACAS DE POLIMEROS DE ETILENO DE DENSIDAD>= 0.94	1.552	263	30	1.846
85232011	DISCO MAG.S/GRABAR RÍG.C/REV.METÁL.COERS.>600 DIAM.<=231 MM	495	761	515	1.771
55032000	FIBRAS DE POLIESTER, DISCONTINUAS, SIN CARDAR NI PEINAR	334	681	689	1.703
39269090	LAS DEMAS MANUFACTURAS DE PLASTICO YOTRAS DE P.. 39.01 - .14	471	703	528	1.703
85421000	TARJETAS PROVISTAS DE UN CIRCUITO INTEGRADO ELECTRÓNICO	791	462	429	1.682
95069110	ARTICULOS Y MATERIAL P.CULTURA FÍSICA	512	461	642	1.614
39076000	POLITEREFTALATO DE ETILENO	499	299	692	1.490
73239300	ARTICULOS DE USO DOMESTICO Y SUS PARTES, DE ACERO INOXIDABLE	1.343	36	66	1.445
85175010	MODEMS PARA MAQ.PROCESADORAS DE DATOS PART. 84.71	163	996	250	1.409
73181500	LOS DEMAS ARTICULOS ROSCADOS , DE FUNDICION, HE O ACERO	630	287	491	1.408

PRINCIPALES PRODUCTOS IMPORTADOS DESDE TAIWÁN

(Continuación)

(Miles de US\$ cif)

CÓDIGO	DESCRIPCIÓN	Ene-Mar 2002	Abr-Jun 2002	Jul-Sep 2002	Total
84521000	MÁQUINAS DE COSER DOMÉSTICAS	113	690	494	1.297
56081110	REDES PARA LA PESCA, DE MATERIA TEXTIL SINTÉTICA	497	113	647	1.257
85438990	LAS DEMÁS MAQ. Y APAR. ELECTR. CON UNA FUNCIÓN PROPIA NCOP.	76	1.131	33	1.239
84714190	LOS DEMÁS COMPUTADORES DIGIT., C/CPU, U ENTRADA Y U SALIDA	488	376	354	1.218
87149990	LAS DEMÁS PARTES Y ACCESORIOS DE VEHIC. PARTIDAS 87.11-.13	304	364	423	1.091
84818099	LOS DEMAS ART. DE GRIFERIA Y ORGANOS SIMIL., PARA OTROS USOS	161	503	419	1.083
85122030	LOS DEMAS APAR. ALUMBRADO O SEÑAL. VISUAL P/VEH. PART. 87.03	277	339	389	1.005
85071010	ACUMUL. ELECTR.PB. USADOS P/ ARRANQUE MOT.ÉMBOLO ELEC. LIQ.	278	303	384	964
39069000	LOS DEMAS POLIMEROS ACRILICOS, EN FORMAS PRIMARIAS	101	386	465	952
55121910	LOS DEMAS TEJIDOS C/FIBRAS DISC.POLIESTER >=85% P., TEÑIDOS	299	402	250	951
73181400	TORNILLOS TALADRADORES,DE FUNDICION, DE HE O ACERO, ROSCADOS	308	294	274	875
54075220	LOS DEMÁS TEJ.C/FILAM. POLIEST.TEXT,TEÑIDOS P>200<=300 G/M2	378	247	245	870
87089990	LAS DEMAS PART. Y ACCESORIOS VEH. AUTOM. PART. 87.01 A 87.05	192	302	359	853
54023300	HILADO TEXTURADO DE POLIESTER, EXC. VENTA AL POR MENOR	303	309	238	850
54075210	LOS DEMÁS TEJIDOS C/FILAM. POLIEST.TEXT,TEÑIDOS P<=200 G/M2	114	260	394	768
64039992	LOS DEMAS CALZADOS PLANTILLA DE LONG. >=A 24 CM, PARA HOM.	157	24	576	756
84717010	UNIDADES DE MEMORIA DE DISCO	361	233	140	734
73181600	TUERCAS, DE FUNDICION, DE HIERRO O ACERO	357	204	171	733
39199040	LAS DEMÁS PLACAS, LÁMINAS, PEL. AUTOAD., DE POLIÉSTER	229	337	152	718
85239000	LOS DEMAS SOPORTES GRABAR SONIDO O ANÁL, S/GRAB, EXC.CAP. 37	40	227	400	667
84772000	MÁQUINAS EXTRUSORAS.	88	282	284	654
59032091	LAS DEMÁS TELAS ARTIF. O SINTÉT. RECUBIERTAS C/ POLIURETANO	117	240	275	632
59031091	LAS DEMÁS TELAS ARTIF. O SINTÉTICAS RECUBIERTAS, REVESTIDAS	177	306	83	567
84717090	LAS DEMÁS UNIDADES DE MEMORIA, EXCEPTO DISCOS O CINTAS	205	240	113	558
73066000	LOS DEMÁS TUBOS Y PERF.HUECOS, SOLDADOS EXCPTO.DE SECC.CIRC.	208	175	171	554
73269000	LAS DEMAS MANUFACTURAS DE HIERRO O DE ACERO	101	226	220	546
39033000	COPOLIMEROS DE ACRILONITRILO-BUTADIENO-ESTIRENO (ABS)	202	180	164	546
41063200	CUEROS Y PIELS DEPILADOS DE PORCINOS, EN ESTADO SEC.	133	320	91	544
87149200	LLANTAS Y RADIOS DE VEHÍCULOS DE LAS PARTIDAS 87.11 A 87.13	83	322	132	537
90049010	GAFAS PROTECTORAS PARA EL TRABAJO.	153	256	127	536
40169910	ARTICULOS PARA USOS TECNICOS DE CAUCHO VULCANIZADO	142	236	152	530
84716032	MONITORES (U.REPRES.VISUAL), CRISTAL LIQUIDO, COLOR (LCD)	126	196	199	521
87087090	PARTES Y ACCESORIOS RUEDAS VEH. AUTOMÓVILES PART. 87.01-.05	177	180	162	518
85369013	CONECTORES, BORNÉS Y SIMIL., PARA UNA TENSIÓN <= A 1000 V	149	218	148	514
84716090	LAS DEMÁS U ENTRADA Y SALIDA, AUN C/U MEMORIA EN ENVOLTURA	109	202	199	510
84238100	LOS DEMAS APARATOS E INSTR. P. PESAR, CON CAP. <= A 30 KG	229	175	104	509
94013000	ASIENTOS GIRATORIOS DE ALTURA AJUSTABLE.	150	222	104	476
52114200	TEJ. ALG., H. COLOR, C<85%, MEZ.C/F.ARTIF., MEZO., P>200G/M2	56	198	212	465
39073020	RESINAS EPOXI EN ESTADO LÍQUIDO, EN FORMAS PRIMARIAS.	56	279	123	458
84716031	MONITORES (U.REPRES.VISUAL) C/TUBOS RAYOS CATÓDICOS, COLOR	274	174	10	457
39172100	TUBOS RIGIDOS DE POLIMEROS DE ETILENO.	349	7	98	453
54076192	LOS DEMÁS TEJIDOS CONT.POLIESTER S/TEXTURAR >= 85%,TEÑIDOS	156	64	209	428
87082990	LAS DEMÁS PART.Y ACC.CARROCERÍA VEH. AUTOM. PART. 87.01-.05	136	181	106	423
64039991	LOS DEMAS CALZADOS CON PLANTILLA DE LONGITUD < A 24 CM	312	17	94	422
87149400	FRENOS, INCL. BUJES C/FRENOS Y PARTES DE VEH. P. 87.11 -.13	108	103	206	417
82041100	LLAVES DE AJUSTE MANUALES, DE BOCA FIJA.	130	175	108	413
82042000	CUBOS INTERCAMBIABLES, INCLUSO CON MANGO	193	78	125	396
84841000	JUNTAS O EMPAQUETADURAS METALOPLASTICAS.	79	107	200	386
95034910	LOS DEMÁS JUGUETES REPRESENTEN ANIM. O NO HUMANOS, PLÁSTICOS	377	2	0	379
84099110	PISTONES IDENTIFICABLES COMO DEST. A LOS MOT. DE ÉMBOLO	176	58	140	374
59031011	TELAS C/POLICL. VINILO DE FIBRAS ARTIFIC. O SINTÉT., IMPREG.	191	173	8	372
87149600	PEDALES Y SUS MECANISMOS Y PARTES, DE VEHIC. P. 87.11 -.13	98	110	162	371
39012000	POLIETILENO DE DENSIDAD >= A 0,94	0	68	301	369
39239090	LOS DEMÁS ART. PARA EL TRANSPORTE O ENVASADO, DE PLÁSTICO	202	64	103	369
70091000	ESPEJOS RETROVISORES PARA VEHICULOS.	96	143	130	368
60019200	LOS DEMAS TERCIOPELOS Y FELPAS, DE PUNTO, DE FIBR. SINTETICA	257	68	40	365
65059000	LOS DEMAS SOMBREROS Y TOCADOS, DE PUNTO O C/ENCAJE, FIELTRO	55	101	182	339
54076112	LOS DEMÁS TEJ. POLIESTER, SENC., TÍT.>=75<=80 DEC.,TEÑIDOS	74	163	101	338
85253090	LAS DEMAS CAMARAS DE TELEVISION	111	93	128	332
87081010	DEFENSAS, SIN INCLUIR PARTES VEHIC. AUTOM.PART. 87.01-.05	115	94	118	327

2399

PRINCIPALES PRODUCTOS IMPORTADOS DESDE TAIWÁN

(Continuación)

(Miles de US\$ cif)

CÓDIGO	DESCRIPCIÓN	Ene-Mar 2002	Abr-Jun 2002	Jul-Sep 2002	Total
87089950	PARTES DE SISTEMAS DE SUSP., VEH. AUTOMÓVILES P. 87.01 -05	160	40	121	321
38083091	HERBICIDAS ACONDICIONADOS VENTA POR MENOR EN OTROS ENVASES	103	173	40	316
40119910	LOS DEMAS NEUM. NVOS CAUCHO TIPO USADO EN CAMIONETAS	70	135	107	313
39262000	PRENDAS Y COMPLEM. DE VESTIR (INCL. GUANTES), DE PLÁST.	110	127	74	312
64039993	LOS DEMAS CALZADOS PLANTILLA DE LONG. >=A 24 CM, PARA MUJ.	0	31	279	310
64021990	LOS DEMÁS CALZADOS P/DEPORTE, SUELA Y SUP. CAUCHO O PLÁSTICO	0	42	268	309
87149100	CUADROS Y HORQUILLAS Y SUS PART. DE VEH. PART. 87.11 A 87.13	59	101	146	306
84733010	CIRCUITOS MOD., EX.FUENTES PODER, P/PROCES.DATOS PART. 84.71	94	104	104	302
85044010	FUENTES DE PODER P/MAQUINAS PROCESADORAS DATOS PART. 84.71	151	56	94	301
39202020	LAS DEMÁS PLACAS DE POLIMEROS DE PROPILENO DENSIDAD >0.10	280	0	20	300
41132000	CUEROS PREP. DPS CURTIDO O SECADO Y C.Y PIEL. APERG. PORCINO	83	102	113	298
85299090	LAS DEMAS PART. DESTINADAS DE LOS APAR. PART. 85.25 Y 85.28	27	166	105	298
84099190	LAS DEMÁS PART. IDENTIF. COMO DESTINADAS A MOT. DE ÉMBOLO	66	98	132	296
84778000	LAS DEMÁS MAQ.Y APAR.TRABAJAR CAUCHO O PLÁSTICO O SUS PROD.	65	150	79	293
39231010	CAJAS DE PLÁSTICO	80	106	103	289
84718010	UNIDADES DE CONTROL O ADAPTADORES	140	73	70	283
56081911	LAS DEMÁS REDES DE MALLAS ANUDADAS DE NAILON	0	201	77	278
73089000	LAS DEMAS CONSTRUC.Y SUS PART., DE FUNDICION, HE O ACERO	130	30	115	276
85179090	LAS DEMÁS PART.APAR.ELECT.TELEFONÍA O TELEGRAFÍA Y VIDEOFONO	6	43	221	270
95033000	LOS DEMAS JUEGOS O SURTIDOS Y JUGUETES DE CONSTRUCCIÓN	0	7	262	269
83014090	LAS DEMAS CERRADURAS, CERROJOS.	57	80	127	264
85231300	CINTAS MAGNÉTICAS, DE ANCHURA > A 6.5 MM	51	144	66	262
85175090	LOS DEMÁS APAR.TELECOMUNIC. P/CORRIENTE PORTADORA O DIGITAL	6	26	228	260
85365019	LOS DEMÁS INTERRUPTORES PARA UNA TENSIÓN <= A 1000 V	46	102	111	259
40115000	NEUMÁTICOS NUEVOS DE CAUCHO DEL TIPO UTILZ. EN BICICLETAS	76	85	94	255
84849000	SURTIDOS JUNTAS DIST.COMPOSICIÓN EN BOLSAS,SOBRES O ENV.ANAL	69	121	62	252
84199000	PARTES DE APAR. Y DISPOSITIVOS	35	163	53	251
84313910	PARTES MAQ.Y APAR. ELEV.O TRASP. ACCIÓN CONTINUA, P/MERCANC	0	0	250	250
58063200	LAS DEMÁS CINTAS DE FIBRAS SINTÉTICAS O ARTIFICIALES	89	78	82	249
87082950	CAPO DEL MOTOR, DE VEH. AUTOMÓVILES PART. 87.01 A 87.05	111	63	74	249
73181200	LOS DEMAS TORNILLOS P/MADERA, DE FUNDICION HE O ACERO, ROSC	72	112	64	248
85283010	VIDEOPROYECTORES ALTA DEFINICIÓN, C/TUBOS RAYOS CATÓDICOS	94	62	88	244
83024100	LAS DEMAS GUARNICIONES, HERRAJES Y ART. SIMIL., P/EDIFICIOS	100	23	119	243
85072000	LOS DEMAS ACUMULADORES DE PLOMO.	87	98	57	243
64039912	LOS DEMAS CALZ. ASEG.PIE P/CORREAS C/PLANTILLA L>=A 24 HOMB	236	0	0	236
60053290	LAS DEMAS TEJIDOS PTO P/URDIMBRE, DE F. SINTETICAS,TEÑIDOS	165	64	5	233
85252030	TELÉFONOS CELULARES	0	0	230	230
87120020	BICICLETAS SIN MOTOR, DE ARO > A 12" PERO <= A 26"	0	44	186	230
39261000	ARTICULOS DE OFICINA Y ARTICULOS ESCOLAR, DE PLÁSTICO	65	116	48	229
95043000	LOS DEMAS JUEGOS ACTIV. C/MONEDAS, BILLETES BANCO, FICHAS O	4	124	99	227
73249000	LOS DEMAS ART.HIGIENE O TOCADOR Y SUS PART.,FUNDICIÓN HE O A	66	92	69	227
84859010	AROS DE OBTURACIÓN, RETENES	52	114	59	225
39241000	VAJILLA Y DEMAS ARTICULOS PARA EL SERVICIO DE MESA O COCINA	13	8	203	224
85129000	PARTES DE APARATOS ELECTRICOS DE ALUMBRADO O SEÑALIZACIÓN	57	79	86	222
83022000	RUEDAS, DE METALES COMUNES.	79	66	77	222
87089960	PARTES PARA SISTEMAS DIRECCIÓN, DE VEHIC. PART. 87.01 -05	70	49	103	222
94019020	PARTES DE ASIENTOS CON ARMAZÓN DE METAL	100	59	60	219
85445110	LOS DEMAS COND. ELECT. CU, P/TENS >80<=1000 V,C/PIEZA CONEX	82	66	70	218
39191040	ROLLOS DE POLIESTER ANCHO <= 20 CM	76	108	34	218
39249000	LOS DEMAS ART. DE USO DOM. Y DE HIGIENE O TOCADOR PLÁSTICOS	48	69	98	216
54061000	HILADOS FILAMENTOS SINT. (EXC.HILO COSER), ACOND.VTA P.MENOR	33	37	145	215
85365011	INTERRUPTORES PARA USO AUTOMOTRIZ	76	57	80	213
82054000	DESTORNILLADORES.	91	98	24	212
54071000	TEJIDOS C/HIL. ALTA TENACIDAD NAILON, POLIAMIDAS O POLIÉST.	36	140	33	209
39204300	LAS DEMÁS PLACAS POLIMEROS DE CLORURO VINILO CONT >= 6% PESO	75	22	110	207
84718090	LAS DEMÁS U. DE MAQ. AUTOMÁTICAS P/TRATMTO. O PROCSTO.DATOS	180	12	14	207

PRINCIPALES PRODUCTOS IMPORTADOS DESDE TAIWÁN

(Continuación)

(Miles de US\$ cif)

CÓDIGO	DESCRIPCIÓN	Ene-Mar 2002	Abr-Jun 2002	Jul-Sep 2002	Total
82032000	ALICATES, TENAZAS, PINZAS Y HERR. SIM.	85	83	36	205
84771000	MÁQUINAS DE MOLDEAR POR INYECCIÓN.	12	171	17	200
	SUBTOTAL	26.365	29.063	28.523	83.951
	Otros Productos	13.724	14.684	15.275	43.683
	TOTAL PAÍS	40.089	43.746	43.798	127.633

Se incluyen los productos que hayan igualado o superado los US\$200.000 en el período enero-septiembre de 2002.

FORMULARIO

SUSCRIPCIÓN A INDICADORES DE COMERCIO EXTERIOR

Señores
Departamento Publicaciones, Banco Central de Chile
Agustinas 1180, Casilla N° 967
Fax: 56-2-6702231 o 56-2-6984847
Santiago - CHILE
www.bcentral.cl
bcch@bcentral.cl

Solicito suscribirme a Indicadores de Comercio Exterior a partir del mes de y por el periodo de año(s).

Nombre o razón social
RUT
Dirección
Ciudad País

Adjunto cheque cruzado y nominativo a nombre de Banco Central de Chile por la cantidad de:

\$
US\$
Cheque N°
Banco

Agradeceré enviar los ejemplares a:

Nombre
Dirección
Casilla
Ciudad País

Precios

Suscripción anual (12 ejemplares)	\$ 55.000 US\$ 250,00 (*)
Valor por ejemplar	\$ 5.500 US\$ 25,00 (*)

(*) Incluye despacho por vía aérea.